**Gyvenamosios paskirties (vieno buto) pastato
Vilniaus r. sav., Sudervės sen., Izabelinės k., Izabelinės g. 77A,
statybos projektas**

STATYTOJAS:	E M
STATINIO KATEGORIJA:	NEYPATINGASIS
DALIS:	BENDROJI DALIS
ETAPAS:	PROJEKTINIAI PASIŪLYMAI
STATYBOS RŪŠIS:	NAUJA STATYBA
PROJEKTO NUMERIS:	2020/6.1/IZABELINĖS-77A/TDP
PARENGIMO METAI:	2020 M.
PROJEKTUOTOJAS:	UAB "ARCHITEKTŲ GILDIJA"
ĮMONĖS KODAS:	300935676
MOB. TEL.:	868430306
EL. PAŠTAS:	ROKAS.MAZURONIS@GMAIL.COM
TINKLAPIS:	WWW.ARCHITEKTUGILDIJA.LT
PROJEKTO VADOVAS:	ROKAS MAZURONIS
ATESTATO NR.:	A 1732

PV-1039
2020-04-09

VILNIAUS RAJONO SAVIVALDYBĖS ADMINISTRACIJA
PROJEKTINIŲ PASIŪLYMŲ RENGIMO UŽDUOTIS

2020 liepos 07 d.
Vilnius

1. Informacija apie sumanytą projektuoti statinį (pavadinimas, statybos rūšis, statinio kategorija, pagrindinė statinio naudojimo paskirtis), žemės sklypo ir statinio rodikliai (sklypo užstatymo tankumas ir intensyvumas, pastato aukštų skaičius, jo aukštis nuo žemės paviršiaus metrais, absoliutinė altitudė, bendras plotas ir kita):
 - **Projekto pavadinimas** - Gyvenamosios paskirties (vieno buto) pastato Vilniaus r. sav., Sudervės sen., Izabelinės k., Izabelinės g. 77A, statybos projektas
 - **Sklypo adresas, kadastrinis nr.** - Vilniaus r. sav., Sudervės sen., Izabelinės k., Izabelinės g. 77A, sklypo kad. nr.: 4184/0400:982 Sudervės k.v.
 - **Statybos rūšis** – nauja statyba
 - **Statinio kategorija** – neypatingasis;
 - **Statinio naudojimo paskirtis** – 6.1 gyvenamosios paskirties (vieno buto) pastatai, skirti gyventi vienai šeimai. (pagal STR STR 1.01.03:2017 „Statinių klasifikavimas“)
 - **Numatomas bendras patalpų plotas** - iki 400 m²;
 - **Aukštingumas** - iki 8,5 m (iki 2 aukštų)
 - **Sklypo plotas** - 1700 m²;
 - **Sklypo užstatymo tankumas** - iki 24 %;
 - **Užstatymo intensyvumas** - iki 0,24;
 - **Priklausomųjų želdynų plotas** – ne mažiau 25 % (Vienbučių ir dvibučių gyvenamųjų pastatų teritorijos) (pagal Lietuvos Respublikos aplinkos ministro 2007 m. gruodžio 21 d. įsakymo nr. D1-694 „Dėl atskirųjų rekreacinės paskirties želdynų plotų normų ir priklausomųjų želdynų normų (plotų) nustatymo tvarkos aprašo patvirtinimo“; 2017 m. gegužės 26 d. Nr. D1-453 (galiojanti suvestinė redakcija nuo 2017-05-30))
2. Projektinių pasiūlymų paskirtis - **Informuoti visuomenę apie visuomenei svarbaus statinio numatomą projektavimą; Specialiesiems architektūros reikalavimams nustatyti;**
3. Statytojo pateikiami dokumentai ir duomenys:
 - **Projektiniai pasiūlymai;**
 - **NT registro išrašas (Reg. Nr. 44/2514681) (Žemės sklypas);**
 - **Žemės sklypo planas;**
 - **Įgaliojimas;**
4. Kiti duomenys (projektinių pasiūlymų rengimo terminai, statytojui pateikiamų projektinių pasiūlymų kopijos ir kita)

Statytojas (užsakovas)

(parašas)

E M

(pagal įgaliojimą Rokas Mazuronis)

(fizinis arba juridinis asmuo)

Projektinių pasiūlymų rengėjas

(parašas)

UAB „Architektų gildija“, PV – Rokas Mazuronis

(fizinis arba juridinis asmuo)

PROJEKTINIŲ PASIŪLYMŲ AIŠKINAMASIS RAŠTAS

1. Sklypo sutvarkymo sprendiniai

Sklypo adresas: **Vilniaus r. sav., Sudervės sen., Izabelinės k., Izabelinės g. 77A,**
 Žemės sklypo kadastro numeris ir kadastro vietovės pavadinimas: **4184/0400:982 Sudervės k.v.**
 Žemės sklypo plotas: **0.1700 ha**
 Daikto pagrindinė naudojimo paskirtis: **Kita**
 Žemės sklypo naudojimo būdas: **Vienbučių ir dvibučių gyvenamųjų pastatų teritorijos**

2. Projektiniai sklypo sutvarkymo schemos sprendiniai

Sklypas, kuriame planuojamas statyti pastatas, yra Vilniaus r. sav., Sudervės sen., Izabelinės k., Izabelinės g. 77A, . Patekimui į teritoriją planuojami du įvažiavimai. Vienas iš Izabelinės g, kitas iš esamo žvyrkelio.

Sklypo užstatymo tankumas iki 24 %;

Sklypo užstatymo intensyvumas iki 0,24

Priklausomųjų želdynų plotas – ne mažiau 25% (Vienbučių ir dvibučių gyvenamųjų pastatų teritorijos), (pagal Lietuvos Respublikos aplinkos ministro 2007m. Gruodžio 21 d. įsakymo nr. D1-694, „Dėl atskirųjų rekriacinės paskirties želdynų plotų normų ir priklausomųjų želdynų normų (plotų) nustatymo tvarkos aprašo patvirtinimo“: 2017m. gegužės 26 dienos Nr. D1-453 (galiojanti suvestinė redakcija nuo 2017-05-30)

Lauko inžinerinių tinklų sprendiniai sprendžiami techninio projekto metu, pagal išduotas projektavimo sąlygas.

2.1. Parkavimo vietų skaičius sklype

Vadovaujantis STR 2.06.04:2014 „Gatvės ir vietinės reikšmės keliai. Bendrieji reikalavimai“ 30 lentele, automobilių stovėjimo vietų minimalus skaičius nustatomas:

ATEST.NR					Gyvenamosios paskirties (vieno buto) pastato Vilniaus r. sav., Sudervės sen., Izabelinės k., Izabelinės g. 77A, statybos projektas	
A 1732	PV	R. MAZURONIS		2019	AIŠKINAMASIS RAŠTAS	LAIMA
A 1732	PDV/ARCH.	R. MAZURONIS		2019		0
	ARCH.	A. BRUŽAS		2019		
STADIJA						
PP	STATYTOJAS: E M				2020/6.1/IZABELINĖS-77A/TDP	LAPAS LAPŲ 1 2

Eil. Nr.	Pastatų	Minimalus stovėjimo vietų skaičius
1.	Gyvenamosios paskirties pastatai	
1.1.	Gyvenamosios paskirties (vieno buto) pastatai	Pastatui, kurio naudingasis plotas neviršija 70 m ² – 1 vieta; pastatui, kurio naudingasis plotas didesnis kaip 70 m ² , bet neviršija 140 m ² – 2 vietos; Pastatui, kurio naudingasis plotas didesnis kaip 140 m ² – 2 vietos ir papildomai po 1 vietą kiekvienam iki 35 m ² didesniai kaip 140 m ² esančiam naudingajam plotui

Projektuojamas parkavimo vietų skaičius – **7 vietos.**

3. Projektiniai sprendiniai

Planuojams gyvenamosios paskirties pastatas.

Statybos rūšis – nauja statyba;

Statinio kategorija – neypatinga;

Statinio naudojimo paskirtis – 6.1 gyvenamosios paskirties (vieno buto) pastatai, skirti gyventi vienai šeimai. (pagal STR STR 1.01.03:2017 „Statinių klasifikavimas“)

3. Pastato ploto ir tūrio rodikliai

Numatomas bendras patalpų plotas iki 352,07 m²;

Aukštingumas iki 7,0 m;

Numatomas statinio tūris iki 1438 m³

4. Projektuojamo pastato konstrukciniai sprendiniai

Statybos darbų rangovas privalo užtikrinti, kad statybos medžiagos ir sistemos atitiktų Lietuvoje galiojančias normas ir taisykles.

Pastato konstrukciniai sprendiniai apsprendžiami techninio projekto rengimo metu.

5. Šildymas – vėdinimas

Į aplinkos orą jokių kenksmingų medžiagų nepateks.

Pastato ŠVOK sprendiniai apsprendžiami techninio projekto rengimo metu.

ATEST.NR					Gyvenamosios paskirties (vieno buto) pastato Vilniaus r. sav., Sudervės sen., Izabelinės k., Izabelinės g. 77A, statybos projektas	
A 1732	PV	R. MAZURONIS		2019	AIŠKINAMASIS RAŠTAS	LAI DA
A 1732	PDV/ARCH.	R. MAZURONIS		2019		0
	ARCH.	A. BRUŽAS		2019		
STADIJA					LAPAS LAPŲ	
PP	STATYTOJAS: E M		2020/6.1/IZABELINĖS-77A/TDP		2	2

6. Elektra

Pastato elektros inžineriniai sprendiniai apsprendžiami techninio projekto rengimo metu, pagal išduotas projektavimo sąlygas“.

7. Apsauga nuo triukšmo

Pastate ir šalia jų esančių žmonių girdimo triukšmo lygis nekels grėsmės jų sveikatai ir atitiks jų darbui, poilsiui ir miegui komfortinės aplinkos sąlygas.

8. Parkavimo vietos

Pastate ir šalia jų esančių žmonių girdimo triukšmo lygis nekels grėsmės jų sveikatai ir atitiks jų darbui, poilsiui ir miegui komfortinės aplinkos sąlygas.

APLINKOS APSAUGA

Sklypas, kuriame planuojama statyba, nepatenka nei į regioninio parko teritoriją, nei į kitas saugomas teritorijas. Jame nėra saugomų gamtos ar kultūros paveldo objektų.

Statybinių atliekų tvarkymas

Statybinės atliekos tvarkomos pagal atliekų tvarkymo taisykles, patvirtintas LR Aplinkos ministro įsakymu 2006m. gruodžio 29d. įsakymu Nr. D1-637.

Atliekų surinkimas, saugojimas, rūšiavimas

Atliekos turi būti surenkamos, saugomos ir rūšiuojamos taip, kad nekeltų pavojaus žmonių sveikatai ir aplinkai. Statybinės atliekos statybos proceso metu rūšiuojamos ir saugomos. Statybos proceso metu jos rūšiuojamos į pavojingas ir nepavojingas.

Pavojingos atliekos (tara ir pakuotė, užterštos kenksmingomis medžiagomis ir kt.) statybos vietoje saugomos aptvortoje teritorijoje uždaroje talpykloje. Saugojimo laikas-iki 3 mėnesių.

Nepavojingos atliekos skirstomos į tinkamas naudoti vietoje atliekas (betono, keramikos, medienos, metalo gaminių, termoizoliacinių medžiagų ir kt. nedegių gaminių), kurias planuojama panaudoti aikštelių, pravažiavimų, takų dangų pagrindams įrengti, teritorijų tvarkymui-įrengimui, įrenginių ar priklausinių statybai, tinkamas perdirbti atliekas (betono, keramikos, bituminių medžiagų) ir netinkamas naudoti ir perdirbti atliekas (statybines šiukšles ir kt.). Nepavojingos atliekos statybos vietoje saugomos aptvortoje teritorijoje. Saugojimo laikas-iki 1 metų, bet ne ilgiau kaip iki objekto statybos

ATEST.NR					Gyvenamosios paskirties (vieno buto) pastato Vilniaus r. sav., Sudervės sen., Izabelinės k., Izabelinės g. 77A, statybos projektas		
A 1732	PV	R. MAZURONIS		2019	AIŠKINAMASIS RAŠTAS	LAPAS	LAPŲ
A 1732	PDV/ARCH.	R. MAZURONIS		2019			0
	ARCH.	A. BRUŽAS		2019			
STADIJA		STATYTOJAS:			2020/6.1/IZABELINĖS-77A/TDP	LAPAS	LAPŲ
PP	E M					3	2

pabaigos. Statybinių atliekų turėtojas atsako už tvarkingą jų pakrovimą ir pridavimą atliekų tvarkytojui. Gruntas, įrengiant pamatus ir gerbūvį panaudojamas statybos teritorijos reljefui formuoti.

Statytojas, baigęs statybą, priduodamas statinį priėmimo naudoti komisijai, pateikia dokumentus apie faktinį susidariusių statybinių atliekų, netinkamų naudoti ir perdirbti, pridavimą atliekų tvarkytojui. Statybinių atliekų tvarkymo dokumentaciją statytojas privalo pateikti statinio priėmimo naudoti komisijos pirmininko, aplinkos apsaugos inspektoriaus reikalavimu.

ATEST.NR					Gyvenamosios paskirties (vieno buto) pastato Vilniaus r. sav., Sudervės sen., Izabelinės k., Izabelinės g. 77A, statybos projektas		
A 1732	PV	R. MAZURONIS		2019	AIŠKINAMASIS RAŠTAS	LAIDA	
A 1732	PDV/ARCH.	R. MAZURONIS		2019		0	
	ARCH.	A. BRUŽAS		2019			
STADIJA	STATYTOJAS:				2020/6.1/IZABELINĖS-77A/TDP	LAPAS	LAPŲ
PP	E M					4	2

Projektuojamo pastato rodikliai:	
Pirmo a. bendras plotas	201,97m ²
Palėpės bendras plotas	150,10 m ²
VISO PASTATO BENDRAS PLOTAS	352,07m²
VISO PASTATO NAUDINGAS PLOTAS	296,76m²
Žemės sklypo plotas	1700m ² (0.17ha)
Užstatymo plotas	338m ²

- 1** Projektuojamas vieno buto gyvenamasis namas [6.1]
 - 2** Projektuojamas kitos paskirties inžinerinis statinys
- kiemo aikštelė [12.] (195,2 m²)
 - 3** Projektuojamas kitos paskirties inžinerinis statinys
- kiemo aikštelė [12.] (146,2 m²)
- Bendras projektuojamų kitos paskirties aikštelių plotas 342,1m²

SUTARTINIAI ŽYMĖJIMAI:

- Sklypo riba
- ▬ Projektuojamo pastato kontūras
- ◄ Numatoma įvažiavimo į kiemą vieta
- ◄ Pagrindiniai įėjimai į pastatą
- Stogo kontūras
- Automobilio parkavimo vieta
- Terasa
- $x=6073695,14$ $y=572695,06$ Pastato ašių susikirtimo koordinatės

Laida	Išleidimo data	Laidos statusas ir išleidimo priežastis (jei taikoma)				
		 <small>www.architektugildija.lt K 300935676, S. Moniškės g. 10 - 7, Vilnius, tel.: 8 601 95589</small>		Gyvenamosios paskirties (vieno buto) pastato Vilniaus r. sav., Sudervės sen., Izabelinės k., Izabelinės g. 77A, statybos projektas		
ATEST. NR.		PV	R. MAZURONIS	2020	Sklypo planas, M 1:500 Nužymėjimo brėžinys	LAIDA 0
		PDV/ARCH	R. MAZURONIS	2020		
		ARCH	R. MAZURONIS	2020		
STADIJA	STATYTOJAS:			2020/6.1/IZABELINĖS-77a/TdP	LAPAS	LAPŲ
TP	E M			2020/6.1/IZABELINĖS-77a/TdP	1	10

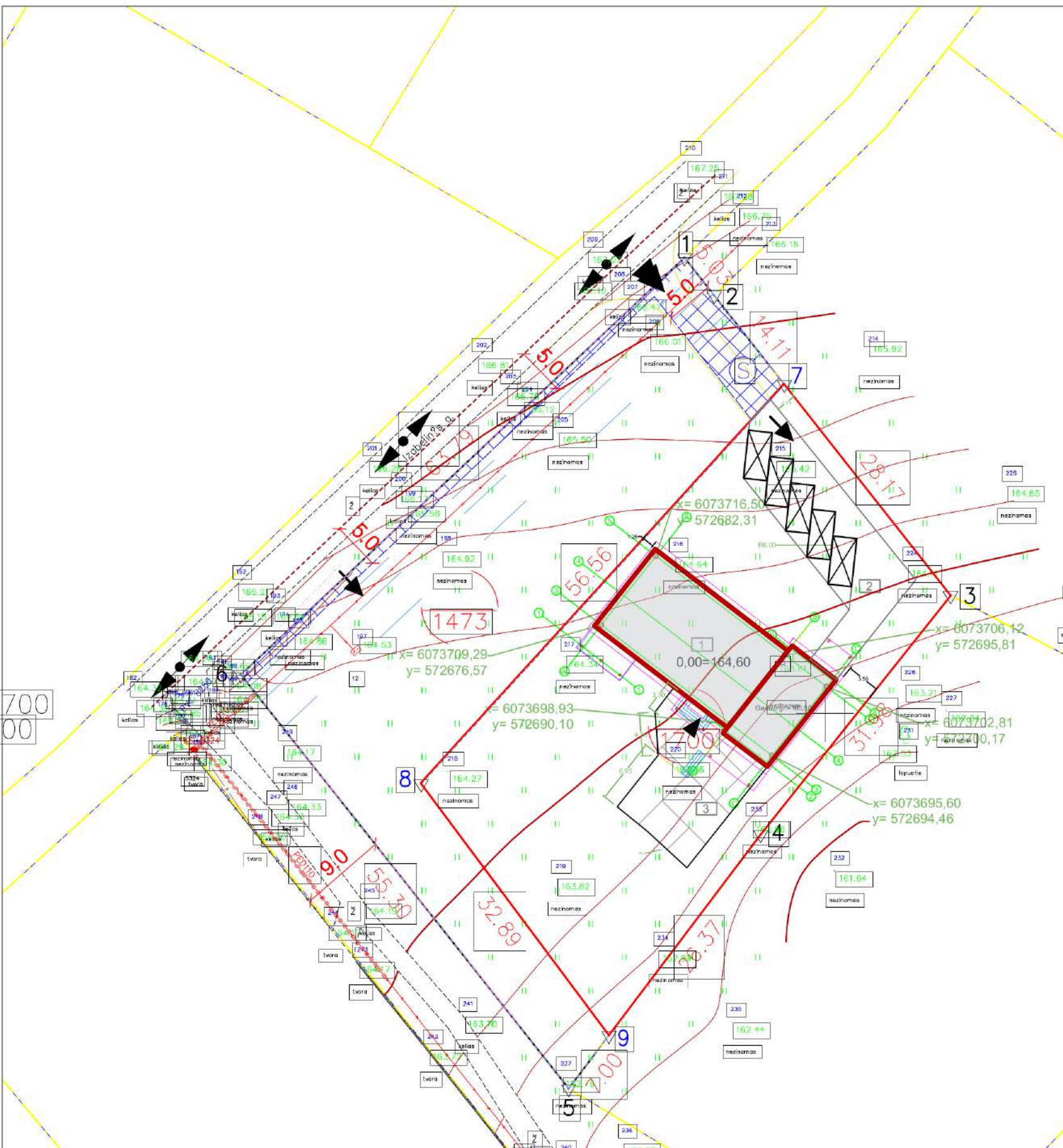

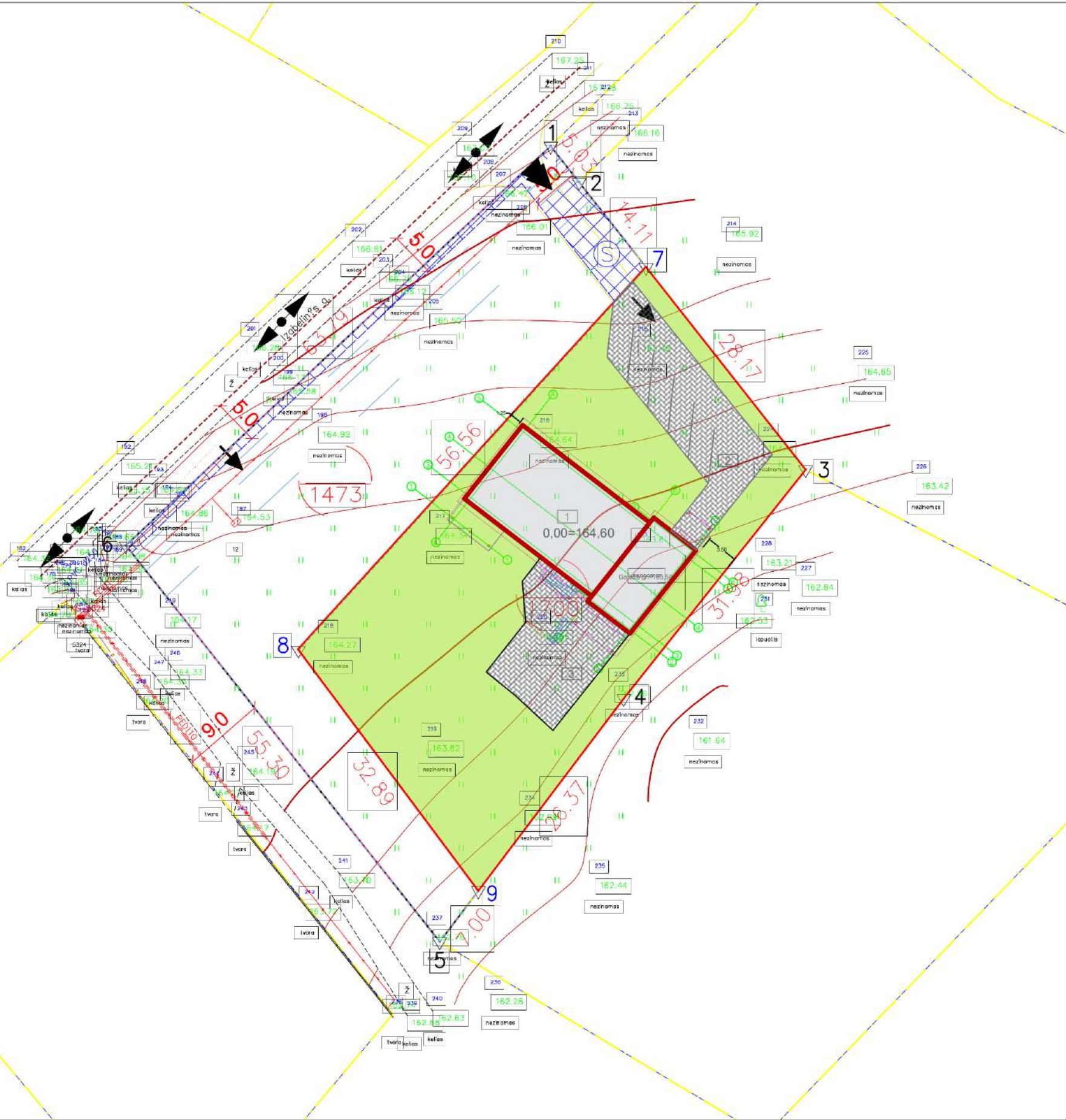

- 1** Projektuojamas vieno buto gyvenamasis namas [6.1]
 - 2** Projektuojamas kitos paskirties inžinerinis statinys - kiemo aikštelė [12.] (195,9 m²)
 - 3** Projektuojamas kitos paskirties inžinerinis statinys - kiemo aikštelė [12.] (146,2 m²)
- Bendras projektuojamų kitos paskirties aikštelių plotas 342,1m²

SUTARTINIAI ŽYMĖJIMAI:

- Sklypo riba
- Projektuojamo pastato kontūras
- Numatoma įvažiavimo į kiemą vieta
- Pagrindiniai įėjimai į pastatą
- Stogo kontūras
- Automobilio parkavimo vieta
- Terasa
- Gazono danga
- Trinkelių danga

Laida	Išleidimo data	Laidos statusas ir išleidimo priežastis (jei taikoma)		
ARCHITEKTŲ GILDIJA <small>www.architektugildija.lt IK 300935676, S. Moniškės g. 10 - 7, Vilnius, tel.: 8 601 95589</small>		Gyvenamosios paskirties (vieno buto) pastato Vilniaus r. sav., Sudervės sen., Izabelinės k., Izabelinės g. 77A, statybos projektas		
ATEST. NR.				
A 1732	PV	R. MAZURONIS		2020
A 1732	PDV/ARCH	R. MAZURONIS		2020
	ARCH	R. MAZURONIS		2020
STADIJA	STATYTOJAS:			
TP	E M			
2020/6.1/IZABELINĖS-77a/TdP				LAPAS LAPŲ
				2 10

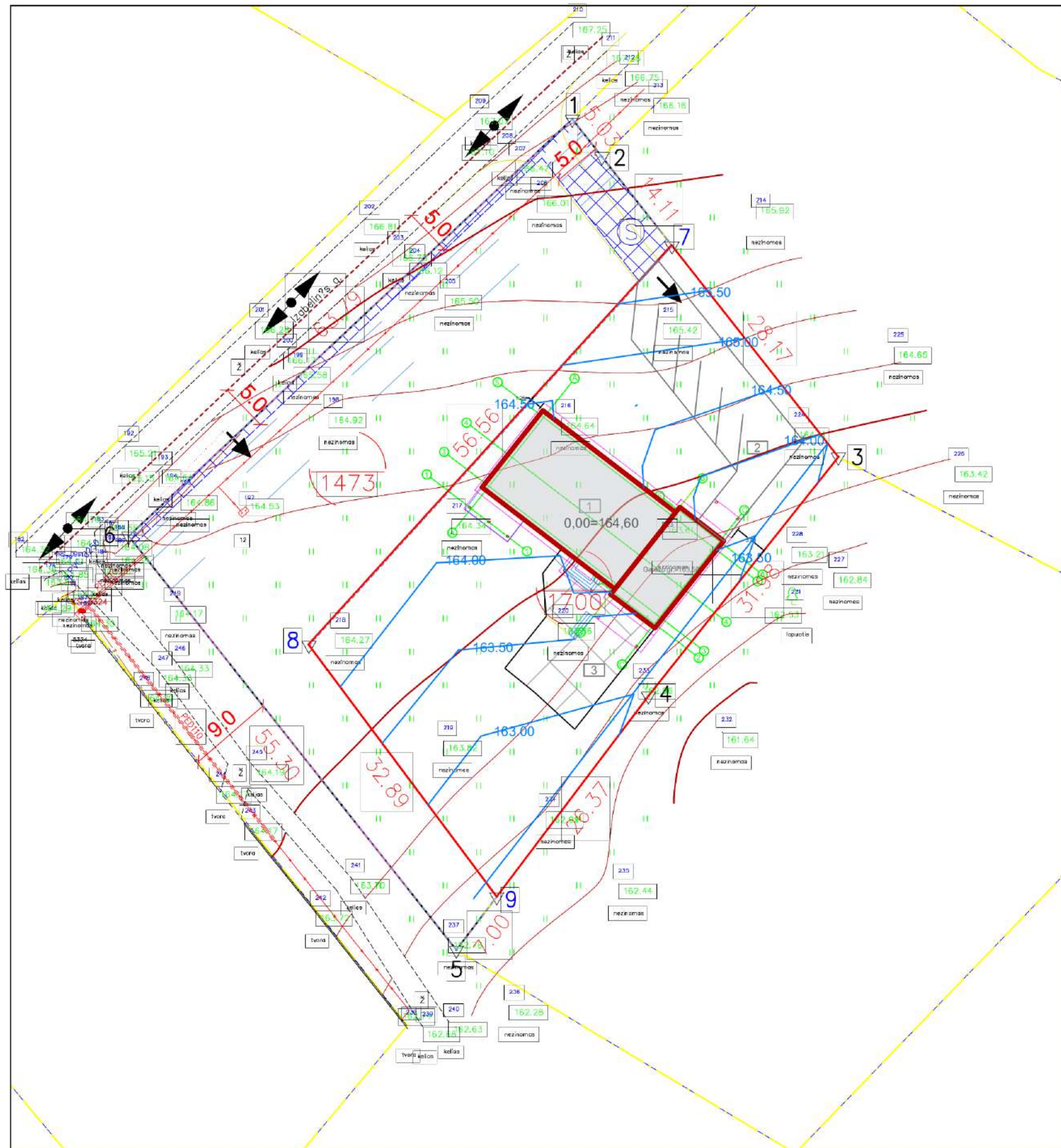

- 1** Projektuojamas vieno buto gyvenamasis namas [6.1]
 - 2** Projektuojamas kitos paskirties inžinerinis statinys - kiemo aikštelė [12.] (195,9 m²)
 - 3** Projektuojamas kitos paskirties inžinerinis statinys - kiemo aikštelė [12.] (146,2 m²)
- Bendras projektuojamų kitos paskirties aikštelių plotas 342,1m²

165.50 Projektuojamos altitudės

- 1** Projektuojamas vieno buto gyvenamasis namas [6.1]
- 2** Projektuojamas kitos paskirties inžinerinis statinys - kiemo aikštelė [12.] (158 m²)

SUTARTINIAI ŽYMĖJIMAI:

- Sklypo riba
- Projektuojamo pastato kontūras
- ◀ Numatoma įvažiavimo į kiemą vieta
- ◀ Pagrindiniai įėjimai į pastatą
- ◻ Stogo kontūras
- ◻ Terasa

Laida	Išleidimo data	Laidos statusas ir išleidimo priežastis (jei taikoma)		
 <small>www.architektugildija.lt K 300935676, S. Moniūkškos g. 10 - 7, Vilnius, tel. 8 601 95589</small>		Gyvenamosios paskirties (vieno buto) pastato Vilniaus r. sav., Sudervės sen., Izabelinės k., Izabelinės g. 77A, statybos projektas		
ATEST. NR.	PV	R. MAZURONIS		2020
	PDV/ARCH	R. MAZURONIS		2020
	ARCH	R. MAZURONIS		2020
STADIJA	STATYTOJAS:			
TP	E M			
2020/6.1/IZABELINĖS-77a/TdP				LAPAS LAPŲ
				3 10

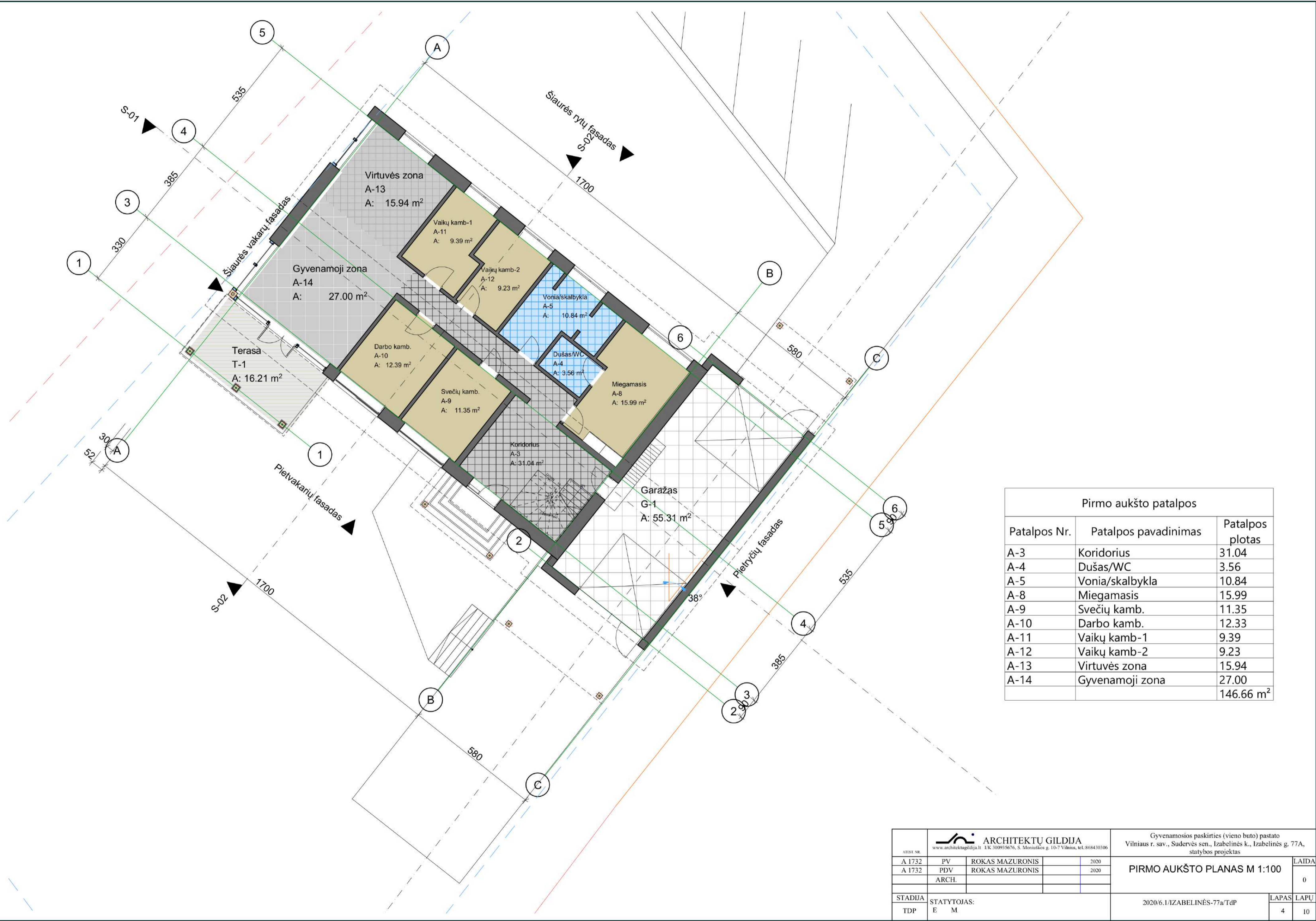

Pirmo aukšto patalpos		
Patalpos Nr.	Patalpos pavadinimas	Patalpos plotas
A-3	Koridorius	31.04
A-4	Dušas/WC	3.56
A-5	Vonia/skalbykla	10.84
A-8	Miegamasis	15.99
A-9	Svečių kamb.	11.35
A-10	Darbo kamb.	12.33
A-11	Vaikų kamb-1	9.39
A-12	Vaikų kamb-2	9.23
A-13	Virtuvės zona	15.94
A-14	Gyvenamoji zona	27.00
		146.66 m ²

ARCHITEKTŲ GILDIJA www.architektugildija.lt UK 300935676, S. Monuškos g. 10-7 Vilnius, tel. 868430306		Gyvenamosios paskirties (vieno buto) pastato Vilniaus r. sav., Sudervės sen., Izabelinės k., Izabelinės g. 77A, statybos projektas	
ATST. NR.	PV	ROKAS MAZURONIS	2020
A 1732	PDV	ROKAS MAZURONIS	2020
	ARCH.		
STADIJA	STATYTOJAS:	2020/6.1/IZABELINĖS-77a/TdP	
TDP	E M	LAPAS	LAPŲ
		4	10

PRIMO AUKŠTO PLANAS M 1:100

LAIDA
0

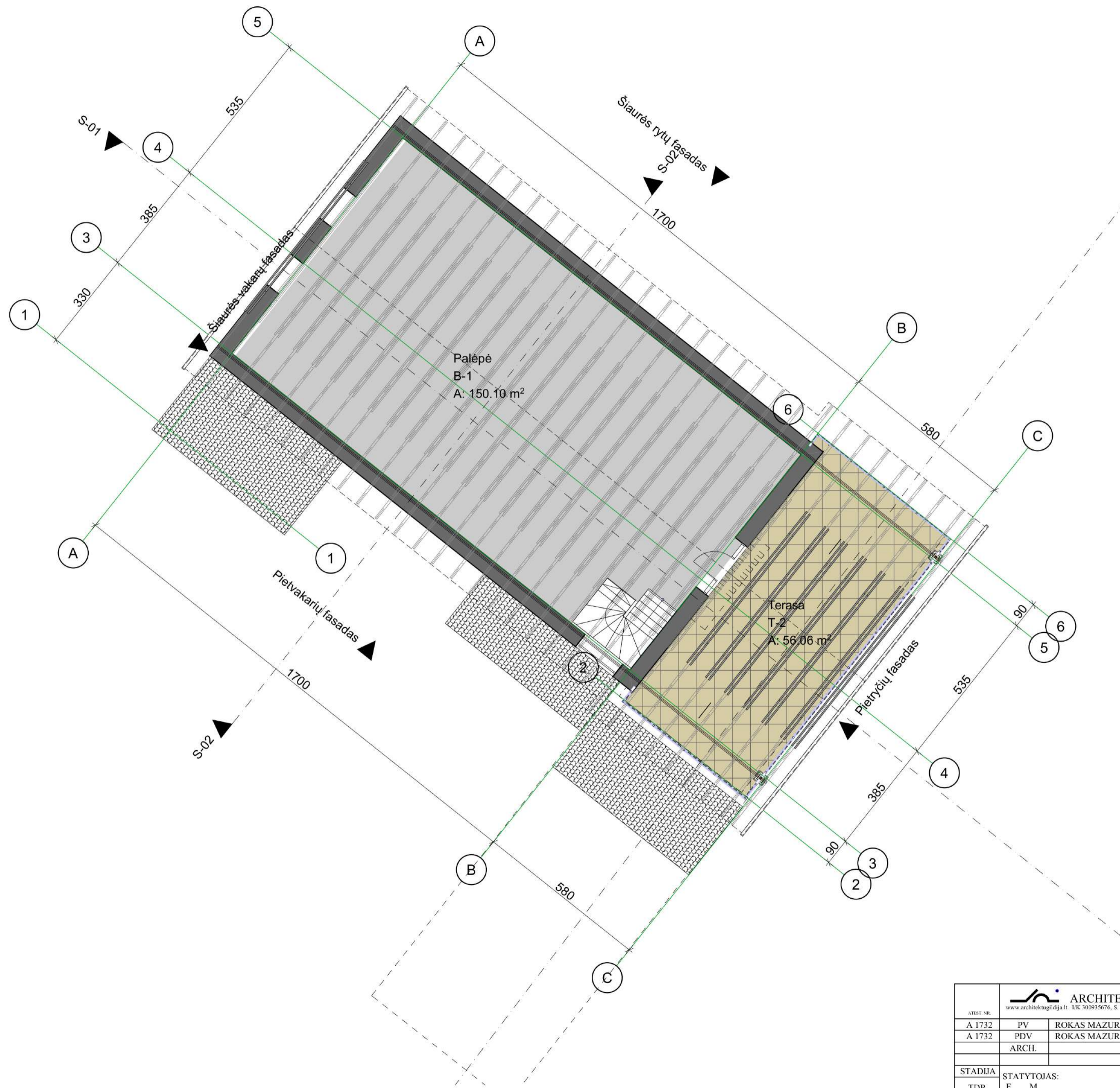

Palėpė
B-1
A: 150.10 m²

Terasa
T-2
A: 56.06 m²

Palėpės plotai		
Patalpos Nr.	Patalpos pavadinimas	Patalpos plotas
B-1	Palėpė	150.10
		150.10 m ²

ARCHITEKTŲ GILDIJA www.architektugildija.lt UK 300935676, S. Monuškos g. 10-7 Vilnius, tel. 868430306		Gyvenamosios paskirties (vieno buto) pastato Vilniaus r. sav., Sudervės sen., Izabelinės k., Izabelinės g. 77A, statybos projektas	
ATST. NR.	PV	ROKAS MAZURONIS	2020
A 1732	PDV	ROKAS MAZURONIS	2020
	ARCH.		
STADIJA	STATYTOJAS:	2020/6.1/IZABELINĖS-77a/TdP	
TDP	E M	LAPAS	LAPŲ
		5	10

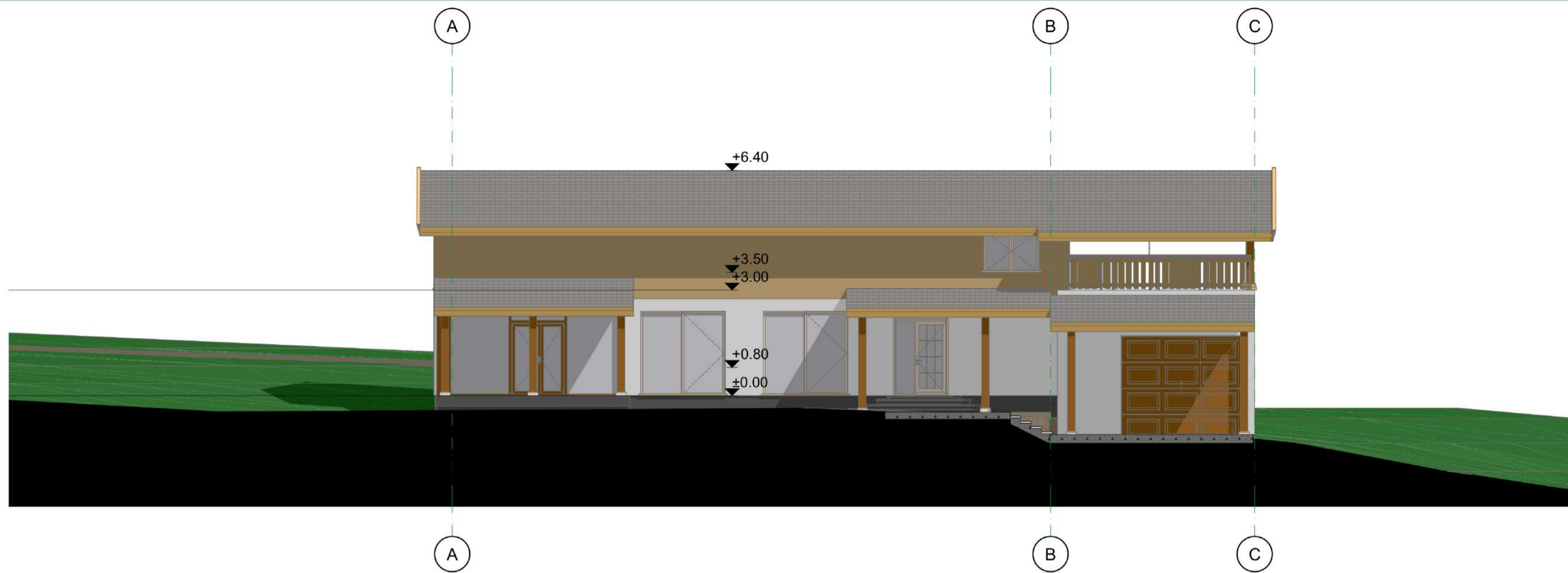

E-01

Pietvakarių fasadas

1:100

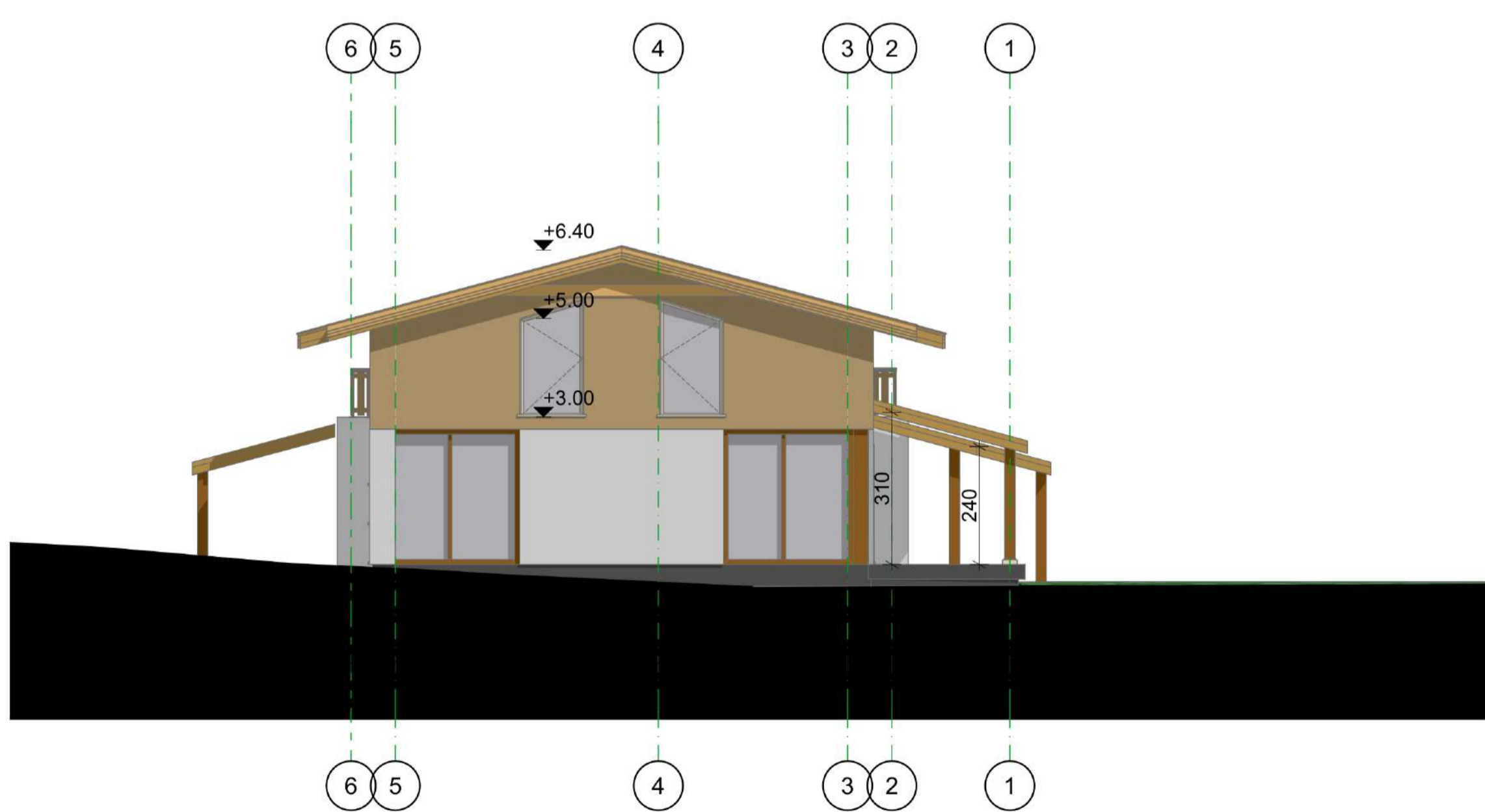

E-02

Šiaurės vakarų fasadas

1:100

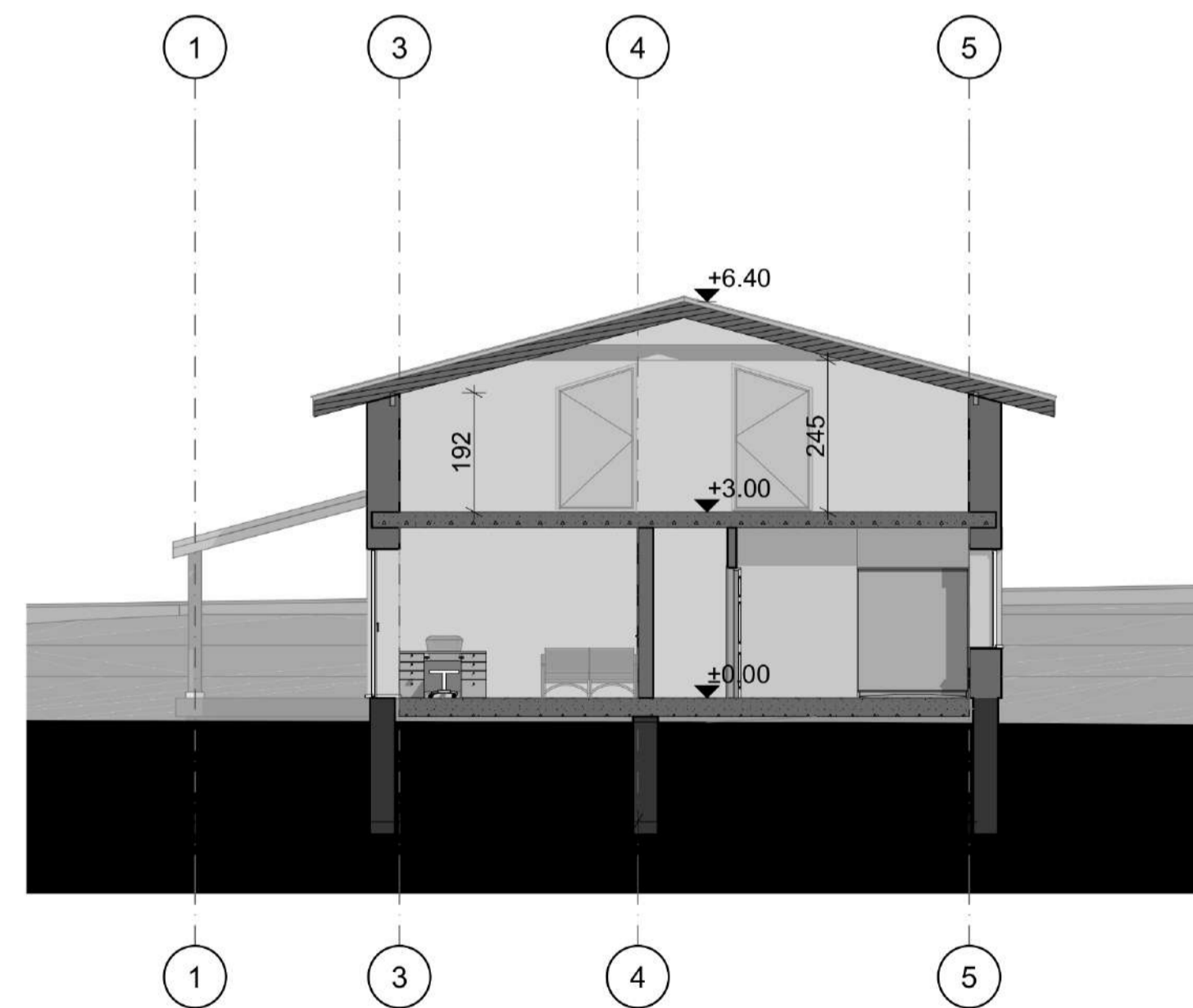

S-02

Pjūvis S-02

1:100

 ARCHITEKTŲ GILDIA <small>www.architektugildija.lt K 300935676, S. Monuškos g. 10-7 Vilnius, tel. 868430306</small>		Gyvenamosios paskirties (vieno buto) pastato Vilniaus r. sav., Sudervės sen., Izabelinės k., Izabelinės g. 77A, statybos projektas		
ATST. NR. A 1732 PV A 1732 PDV ARCH.	ROKAS MAZURONIS ROKAS MAZURONIS	2020 2020	FASADAI / PJŪVIS S-02 M 1:100	LAIDA 0
STADIJA TDP	STATYTOJAS: E M	2020/6.1/IZABELINĖS-77a/TdP	LAPAS 6	LAPŲ 10

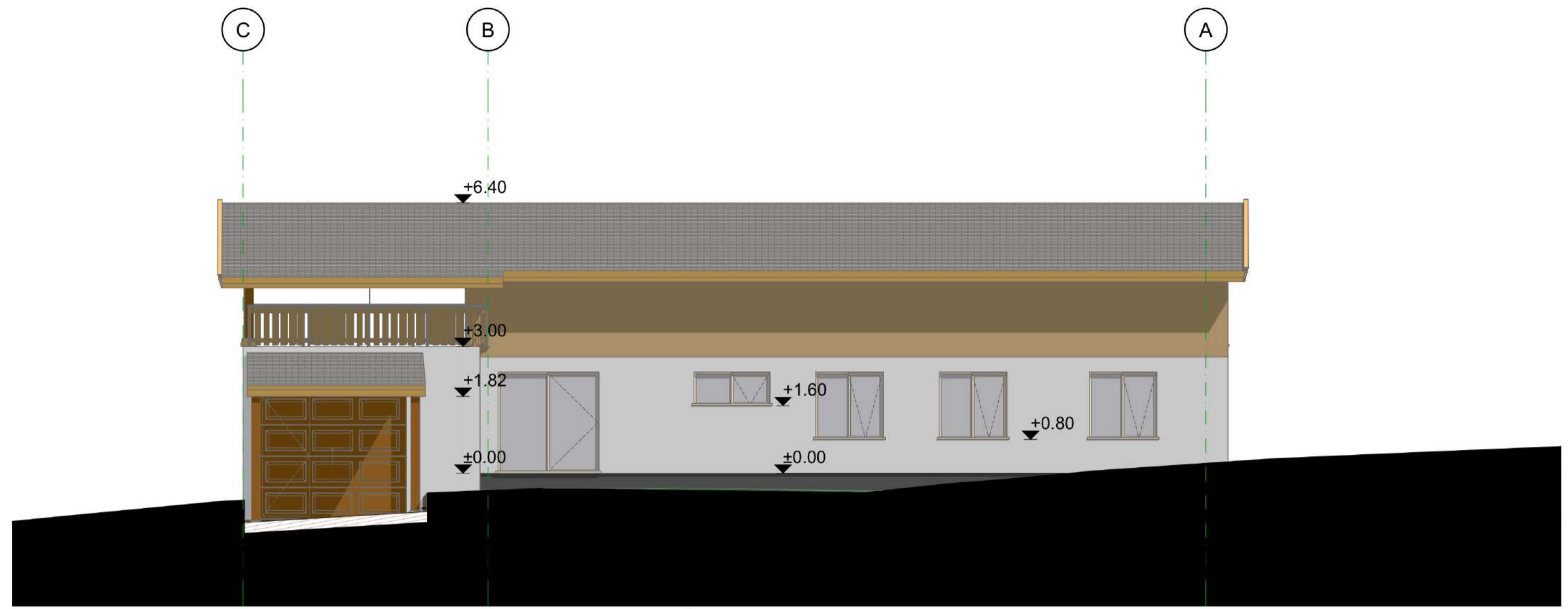

E-03 Šiaurės rytų fasadas 1:100

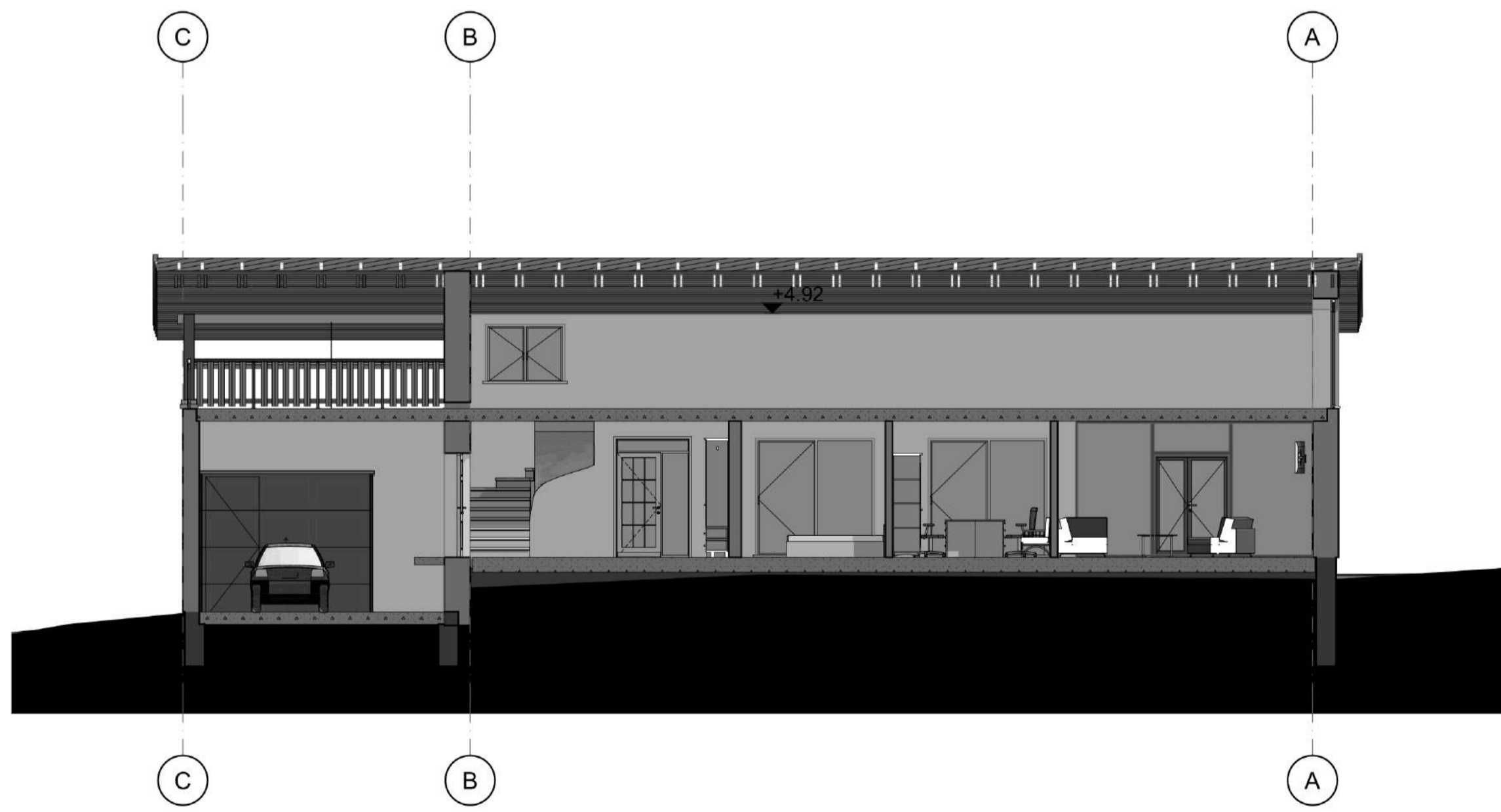

S-01 Pjūvis S-01 1:100

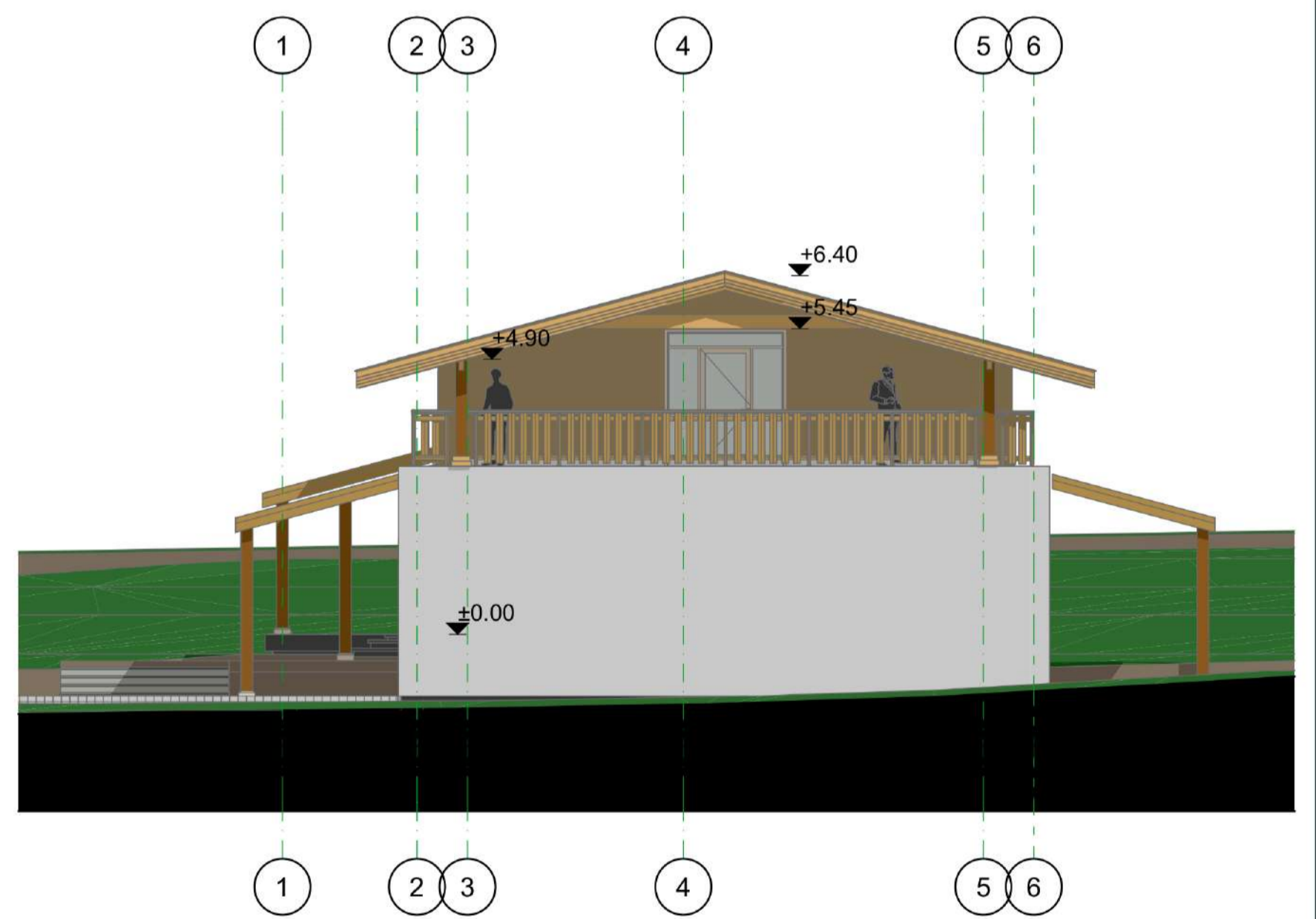

E-04 Pietryčių fasadas 1:100

ARCHITEKTŲ GILDĪJA www.architektugildija.lt K 300935676, S. Monuškos g. 10-7 Vilnius, tel. 868430306		Gyvenamosios paskirties (vieno buto) pastato Vilniaus r. sav., Sudervės sen., Izabelinės k., Izabelinės g. 77A, statybos projektas	
ATST. NR.	PV	ROKAS MAZURONIS	2020
A 1732	PDV	ROKAS MAZURONIS	2020
	ARCH.		
STADIJA	STATYTOJAS:		
TDP	E M		
FASADAI / PJŪVIS S-01 M 1:100		2020/6.1/IZABELINĖS-77a/TdP	LAPAS LAPŪ
		7	10
		LAIDA 0	



		 ARCHITEKTŲ GILDIJA <small>www.architektugildija.lt K 300935676, S. Monuškos g. 10-7 Vilnius, tel. 868430306</small>		Gyvenamosios paskirties (vieno buto) pastato Vilniaus r. sav., Sudervės sen., Izabelinės k., Izabelinės g. 77A, statybos projektas	
ARHST.NR.					
A 1732	PV	ROKAS MAZURONIS		2020	VAIZDAS -1 LAIDA 0
A 1732	PDV	ROKAS MAZURONIS		2020	
	ARCH.				
STADIJA	STATYTOJAS:		2020/6.1/IZABELINĖS-77a/TdP		LAPAS
TDP	E M				LAPŲ
					8
					10



 ARCHITEKTŲ GILDĪJA <small>www.architektugildija.lt I/K 300935676, S. Monuškos g. 10-7 Vilnius, tel. 868430306</small>		Gyvenamosios paskirties (vieno buto) pastato Vilniaus r. sav., Sudervės sen., Izabelinės k., Izabelinės g. 77A, statybos projektas					
<small>ARHST.NR.</small> A 1732 A 1732	PV PDV ARCH.	ROKAS MAZURONIS ROKAS MAZURONIS	2020 2020				
		VAIZDAS - 2					
<small>STADIJA</small> TDP	<small>STATYTOJAS:</small> E M	2020/6.1/IZABELINĖS-77a/TdP	<table border="1"> <tr> <td><small>LAPAS</small></td> <td><small>LAPŲ</small></td> </tr> <tr> <td>9</td> <td>10</td> </tr> </table>	<small>LAPAS</small>	<small>LAPŲ</small>	9	10
<small>LAPAS</small>	<small>LAPŲ</small>						
9	10						



		 ARCHITEKTŲ GILDIJA <small>www.architektugildija.lt K. 300935676, S. Monuškos g. 10-7 Vilnius, tel. 868430306</small>		Gyvenamosios paskirties (vieno buto) pastato Vilniaus r. sav., Sudervės sen., Izabelinės k., Izabelinės g. 77A, statybos projektas		
ARH. NR.	PV	ROKAS MAZURONIS		2020	VAIZDAS-3 LAIDA 0	
A 1732	PDV	ROKAS MAZURONIS		2020		
	ARCH.					
STADIJA	STATYTOJAS:		2020/6.1/IZABELINĖS-77a/TdP		LAPAS	LAPŲ
TDP	E M				10	10