



OBJEKTO PAVADINIMAS

**PREKYBOS PASKIRTIES (7.3) PASTATO
SKLYPUOSE Kad. Nr. 0101/0171:782,
0101/0171:443, 0101/0171:1790, TARANDĖS G.
VILNIUJE, STATYBOS PROJEKTAS**

OBJEKTO ADRESAS

TARANDĖS G., VILNIUS

STATINIO KATEGORIJA

YPATINGAS

**STATYTOJAS
STATYTOJO ADRESAS**

HZ

-

PROJEKTO ETAPAS

PROJEKTINIAI PASIŪLYMAI

PROEJKTO DALIS

BENDROJI DALIS (BD)



**PROJEKTO VADOVAS/ARCH. PDV
ARCHITEKTAS**

Pastatų projektavimo menas ir mokslas, MB
Įm. k.: 30456902
Žirmūnų g. 139a-203 (II aukštas), 09120 Vilnius
+370 614 54721
info@ppmm.lt

 **Viktoras Gricius**
Atest. Nr. A 1674
Tel.: +370 614 54721
vg@ppmm.lt

PROJEKTO NUMERIS

2019-12

PROJEKTO PARENGIMO METAI. MĖNUO

2020.04

Objektas: Prekybos paskirties (7.3) pastato sklypuose kad. nr. 0101/0171:782, 0101/0171:443, 0101/0171:1790, Tarandės g. Vilniuje, statybos projektas
Stadija: Projektiniai pasiūlymai / PP /
Metai: 2020

B Y L O S S U D Ė T I E S Ž I N I A R A Š T I S

Eil. Nr.	Dokumento pavadinimas	Psl. Nr.
1.	Viršelis	1
2.	Bylos turinys	2
3.	Aiškinamasis raštas	3-6
4.	GRAFINĖ DALIS (Brėžiniai):	-
4.1	Sklypo planas	-
4.1.0	Situacijos schema	7
4.1.1	SPRENDINIAI. SKLYPO PLANAS M 1: 500	2019-12-PP-SP-01 8
4.1.2	SPRENDINIAI. VERTIKALINIS SKLYPO PLANAS M 1: 500	2019-12-PP-SP-02 9
4.1.3	SPRENDINIAI. ŽEMĖS DARBŲ SKLYPO PLANAS M 1: 500	2019-12-PP-SP-03 10
4.1.4	PJŪVIAI PER TERITORIJĄ IR PASTATĄ M 1: 250	2019-12-PP-SP-04 11
4.2	Statinio architektūra	
4.2.1	SPRENDINIAI. PIRMO AUKŠTO PLANAS M 1:200	2019-12-PP-SA-01 12
4.2.2	SPRENDINIAI. PJŪVIAI M 1:200	2019-12-PP-SA-21 13
4.2.3	SPRENDINIAI. FASADAI M 1:200	2019-12-PP-SA-31/32 14-15
4.2.4	ESAMOS PADĖTIES FOTOFIKSACIJA	2019-12-PP-SA-40 16
4.2.5	SPRENDINIAI. VIZUALIZACIJA/ FOTOMONTAŽAS	2019-12-PP-SA-41 17
4.2.6	SPRENDINIAI. VIZUALIZACIJA/ FOTOMONTAŽAS	2019-12-PP-SA-42 18
	Viso puslapių:	18

Parengė PV V. Gričius

AIŠKINAMASIS RAŠTAS

1. IŠEITIES DUOMENYS:

1.1. „PREKYBOS PASKIRTIES (7.3) PASTATO SKLYPUOSE Kad. Nr. 0101/0171:782, 0101/0171:443, 0101/0171:1790, TARANDĖS G. VILNIUJE, STATYBOS PROJEKTAS“ PROJEKTINIAI PASIŪLYMAI PARENGTI VADOVAUJANTIS:

- Užsakovo pateikta projektavimo užduotimi;
- Vilniaus miesto teritorijos bendruoju planu;
- Šį Vilniaus planas rengiamo detaliojo plano „Apie 7.9 ha teritorijos prie Ukmergės gatvės detalusis planas“ preliminariais sprendiniais

1.2. PAGRINDINIŲ NORMATYVINIŲ, TAME TARPE IR STATYBOS TECHNINIŲ DOKUMENTŲ, KURIAIS VADOVAUJANTIS PARENGTI PROJEKTINIAI PASIŪLYMAI (TOLIAU PP) SĄRAŠAS:

1.2.1. LR Įstatymai:

1. LR Statybos įstatymas;
2. LR specialiųjų žemės naudojimo sąlygų įstatymas;

1.2.2. Statybos techniniai reglamentai:

1. STR 1.01.02:2016 „Normatyviniai statybos techniniai dokumentai“;
2. STR 1.01.03:2017 „Statinių klasifikavimas“;
3. STR 1.01.08:2002 „Statinio statybos rūšys“;
4. STR 1.04.04:2017 „Statinio projektavimas, projekto ekspertizė“;
5. STR 1.05.01:2017 „Statybą leidžiantys dokumentai. Statybos užbaigimas. Statybos sustabdymas. Savavališkos statybos padarinių šalinimas. Statybos pagal neteisėtai išduotą statybą leidžiantį dokumentą padarinių šalinimas“;
6. STR 2.06.04:2014 „Gatvės ir vietinės reikšmės keliai. Bendrieji reikalavimai“.

1.2.3. Kiti įsakymai:

1. LIETUVOS RESPUBLIKOS ŽEMĖS ŪKIO MINISTRO ĮSAKYMAS DĖL LIETUVOS RESPUBLIKOS ŽEMĖS ŪKIO MINISTRO 2002 M. GRUODŽIO 30 D. ĮSAKYMO NR. 522 „DĖL NEKILNOJAMOJO TURTO OBJEKTŲ KADASTRINIŲ MATAVIMŲ IR KADASTRO DUOMENŲ SURINKIMO BEI TIKSLINIMO TAISYKLIŲ“ PAKEITIMO.

2. AIŠKINAMASIS RAŠTAS:

2.1. BENDRI DUOMENYS:

Statybos objektas: „Prekybos paskirties (7.3) pastato sklypuose kad. nr. 0101/0171:782, 0101/0171:443, 0101/0171:1790, Tarandės g. Vilniuje, statybos projektas“

Statytojas (užsakovas). HZ

Projektuotojas. Pastatų projektavimo menas ir mokslas, MB. Projekto vadovas/ architektas Viktoras Gričius (A 1674). Žirmūnų g. 139a - 203, Vilnius.

Projekto vadovas. Viktoras Gričius (A 1674).

Statybos ir projektavimo finansavimo šaltiniai. Statytojo lėšos.

Projektavimo etapas (stadijos). Projektiniai pasiūlymai;

Statybos rūšys. Vadovaujantis STR 1.01.08:2002 „Statinio statybos rūšys“ IV skirsniu: 7.1 naujo statinio statyba;

Statinio paskirtis. Vadovaujantis STR 1.01.03:2017 „Statinių klasifikavimas“ dabar pastato paskirtis yra 7.3 prekybos paskirties pastatas.

2.2. TRUMPAS STATYBOS APIBŪDINIMAS

SKLYPAS/ STATYBOS VIETA. Nagrinėjama teritorija yra Šiaurinėje Vilniaus miesto dalyje Pašilaičių seniūnijoje, Tarandės g. Šiaurinėje dalyje ribojasi su Komercinės ir Inžinerinės infrastruktūros sklypu; Rytuose ribojasi su Ukmergės g.; Pietuose ribojasi su Tarandės g. (gatvės

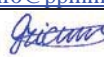
Atestato Nr.	Pastatų projektavimo menas ir mokslas, MB Įm. k. 30456902 Žirmūnų g. 139a-203, LT-09120 Vilnius Tel. +370 614 54721; El. p.: info@ppmm.lt			Prekybos paskirties (7.3) pastato sklypuose kad. nr. 0101/0171:782, 0101/0171:443, 0101/0171:1790, Tarandės g. Vilniuje, statybos projektas		
A 1674/	PV	V. Gričius		2020.07	Aiškinamasis raštas	Laida 0
Stadija	Užsakovas:				Lapas	Lapų
PP	HZ				2019-12-PP-BD-Aiškinamasis raštas	1 4

kategorija B2 ir D2); Vakaruose su Komerčinės ir Inžinerinės infrastruktūros sklypu. Nagrinėjama teritorija apima 3 sklypus:

- a) Šiauriausiai esantis Sklypas 01 Unikalus Nr. 0101-0171-1782, Kad. nr. 0101/0171:1782; plotas 0,9973 ha;
- b) Viduryje esantis Sklypas 02 Unikalus Nr. 0101-0171-0443, Kad. nr. 0101/0171:443; plotas 0,4312 ha;
- c) Piečiausiai esantis Sklypas 03 Unikalus Nr. 0101-0171-1790, Kad. nr. 0101/0171:1790; plotas 0,4313 ha;

2.2.1. Pagrindiniai sklypo 01 rodikliai:

- Unikalus Nr.: 0101-0171-1782.
- Kadastro Nr.: 0101/0171:1782 Vilniaus m. k. v..
- Žemės sklypo pagrindinė naudojimo paskirtis: Žemės ūkio
- Žemės sklypo plotas: 0,9973 ha
- Specialiosios žemės ir miško naudojimo sąlygos:
 - a) I. Ryšių linijų apsaugos zonos;
 - b) II. Kelių apsaugos zonos;

2.2.2. Pagrindiniai sklypo 02 rodikliai:

- Unikalus Nr.: 0101-0171-0443.
- Kadastro Nr.: 0101/0171:443 Vilniaus m. k. v..
- Žemės sklypo pagrindinė naudojimo paskirtis: Žemės ūkio
- Žemės sklypo plotas: 0,4312 ha
- Specialiosios žemės ir miško naudojimo sąlygos:
 - a) I. Ryšių linijų apsaugos zonos;
 - b) II. Kelių apsaugos zonos;
- Kitos daiktinės teisės/ servitutai esantys sklype:
 - a) Kelio servitutas (tarnaujantis). Aprašymas: 3 m. pločio, plane pažymėtas indeksu S;

2.2.3. Pagrindiniai sklypo 03 rodikliai:

- Unikalus Nr.: 0101-0171-1790.
- Kadastro Nr.: 0101/0171:1790 Vilniaus m. k. v..
- Žemės sklypo pagrindinė naudojimo paskirtis: Žemės ūkio
- Žemės sklypo plotas: 0,4313 ha
- Specialiosios žemės ir miško naudojimo sąlygos:
 - a) I. Ryšių linijų apsaugos zonos;
 - b) II. Kelių apsaugos zonos;
- Kitos daiktinės teisės/ servitutai esantys sklype:
 - b) Kiti servitutai (tarnaujantis). Aprašymas: Leisti kitiems asmenims važiuoti, eiti arba ginti gyvulius 3m pločio esamu keliu, plane pažymėtas indeksu S;

Teritorijoje/ Sklypuose (remiantis registrų centro pažyma) šiuo metu yra įregistruotų pastatų nėra. Sklypai priklauso keliems fiziniams asmenims kurie pagal tarpusavio susitarimą/ išgaliojimą statytoju įgaliojo būti HZ;

Sklype šiuo metu yra pieva. Reljefas išraiškingas nuo ~ abs. alt. 183.00 (vakaruose) iki ~ 188.50 rytuose (ties Ukmergės g.).

Teritorijai nėra parengto ir galinancio detalaus sklypo plano, todėl vadovaujamosi Vilniaus miesto bendrojo plano reglamentais.

Vadovaujantis galiojančiu Vilnius miesto bendroju planu teritorija priskiriama Verslo, gamybos, pramonės teritorijoms (ŠV 3.2.2), o vadovaujantis rengiamu 2020 Vilniaus miesto bendroju planu: Kvartalu numeris – TAR-8, Funkcinės zonos numeris TP dokumente – TAR-8-3; Funkcinės zonos tipas – Paslaugų zona; Teritorijos naudojimo tipas PA; PR; Pagrindinė žemės naudojimo paskirtis - KT; Žemės naudojimo būdas – K; P; V; R; B; I2;E; Didžiausias leistinas pastatų aukštis (metrai) nuo žemės paviršiaus – 20; Užstatymo tipas – pr_u; pr_a; mv; Didžiausias leistinas sklypo užstatymo intensyvumas – 2; Didžiausias leistinas sklypo užstatymo tankis – 80; Sąlyginis didžiausias nelaidžių dangų kiekis sklype (%) – 50;

2.2.4. SPRENDINIAI. Vadovaujantis SĮ Vilniaus planas rengiamo detaliojo plano „Apie 7.9 ha teritorijos prie Ukmergės gatvės detalusis planas“ preliminariais sprendiniais panašu jog visą bendrai nagrinėjamą 3 sklypų teritoriją (~ 1,8598 ha) panašu ateityje bus sukaityta į 3 dalis:

A - vakarinė dalis, numatomas plotas ~ 12943 m² kurioje projektuojama parduotuvė su antžemine/ėmis automobilių stovėjimo aikšte/ėmis.

B – centrinė dalis, numatomas plotas ~ 3915 m² – numatoma infrastruktūrai skirta teritorija – kelio/ gatvės jungtis su bevarde gatvele esančia statmenai Tarandės gatvei,

	Lapas	Lapų	Laida
2019-12-PP-BD-Aiškinamasis raštas	2	4	0

bei jungtis su Ukmergės g. dubliu.

C – rytinė dalis, numatomas plotas ~ 1740 m² – neatmetama galimybė šią dalį suformuoti kaip infrastruktūros teritoriją ir joje ateityje planuoti degalinę ir/arba atidalinti ir parduoti;

Vakarinėje teritorijos (3 sklypų) dalyje projektuojamas vienas stačiakampio plano 1 aukšto (gal būt su maža antresole) pastatas - Parduotuvė ~ 31,75 m pločio, ~ 77,9 m ilgio ir ~ 2233 m² ploto (jei su antresole ~ 2325 m² ploto). Absoliutinė grindų altitudė numatoma +/-0.00= abs. alt 185.70 m. pastato aukštis nuo grindų lygio apie 6,7 metrus.

Pastatas pozicionuojamas lygiagrečiai ilgąją kraštine Ukmergės g. apie 80 m atstumu nuo Ukmergės g. (Ukmergės g apsaugos zona 70 m) esančio į rytus nuo teritorijos; Pastatas atitraukiamas nuo Tarandės g esančios pietuose apie 29 m atstumu; apie 42,5 m atstumu nuo teritorijos vakarinės ribos; bei 9,6 m nuo teritorijos šiaurinės ribos (*Pastaba: pateikiami mažiausi atstumai nuo projektuojamo pastato iki teritorijos ribos*).

Šalia projektuojamo pastato (parduotuvės) numatoma viena antžeminė automobilių saugykla (stovėjimo aikštelė) ~ 119 automobilių stovėjimo vietų iš kurių 5 vietos skirtos Žmonėms su judėjimo negalia (toliau ŽN) – 1 A tipo ir 4 B tipo.

2.2.5. Urbanistiniai/ Žemės sklypo tvarkymas. Urbanistinė struktūra sklype nesusiformavusi ir planuojama; Į sklypą numatomi du įvažiavimai/ išvažiavimai: vienas iš rytų pusėje planuojamo Ukmergės g. dublio ir antras iš Tarandės gatvės pietuose.

Žemės užstatymo tankis. Numatomas teritorijos užstatymo plotas ~ 2455 m² kas yra lygų 13,2% visos teritorijos (trijų sklypų) ploto.

Žemės sklypo užstatymo intensyvumas. Planuojamas bendras pastato plotas iki ~2325 m² intensyvumas ~12,5% visos (trijų sklypų) ploto.

Užstatymo tipas. Laisvai stovintys pastatai.

Priklausomųjų želdynų ir želdinių dalys žemės sklype (procentais). Kitos paskirties sklypuose (komercinėse teritorijose) želdynai turi sudaryti ne mažiau kaip 10%. Teritorijoje projektuojamas žalioji plotas sudaro apie 9785 m² o tai yra apie 52,6%.

Pastato ir automobilių stovėjimo aiktelės statybos zonoje esančius menkaverčius medžius ir želdynus numatoma šalinti (taksacija atliekama techninio projekto rengimo metu). Kertami želdynai bus kompensuojami įstatymų nustatyta tvarka.

Automobilių stovėjimo vietų poreikis. Projektuojamo prekybos pastato prekybos salių plotas ~ 1350 m, vadovaujantis STR 2.06.04:2014 „Gatvės ir vietinės reikšmės keliai. Bendrieji reikalavimai“ XIII skyriaus 30 lentelė gaunasi (1350/20) 68 automobilių stovėjimo vietų poreikis parduotuvei. Projektiniuose pasiūlymuose numatoma viena antžeminė ~ 119 automobilių stovėjimo aikštelė (iš jų nemažiau kaip 5 ŽN (1 vnt. A tipo ir 4 vnt. B tipo)).

Pastatas. Tūriniai sprendimai. Eksterjero medžiagiškumas/ fasadai. Pastatas projektuojamas vieno aukšto, stačiakampio plano, kompaktiško tūrio. Pastato aukštis ~ 6,7 m aukščio skaičiuojant nuo pastato +/- 0.00/ abs. alt 185.70. Stogas vieno šlaito. Akcentuojami 2 pagrindinio įėjimo fasadai nuo Tarandės ir Ukmergės gatvių. Vyraujančios medžiagos: Aliuminio (RAL 7046)/ stiklo vitrina (Tarandės g.), tinkuoti fasadai: Cokolis pilkų keraminių plytelių apdaila (RAL 9006), sienos baltos (RAL 9016), stogo parapetas - aliuminio kompozitas („Alucobond“ tipo) pilkos spalvos (RAL 7043)

Pastatas. Funkcija.

Įėjimas į prekybos paskirties pastatą projektuojamas pietrytiniame kampe, iš Tarandės ir Ukmergės g. pusės. Įėjimas ir išėjimas (parduotuvė) į tambūrą (iš jo numatomas taros susirinkimas) per automatiškai slankiojančias duris. Iš tambūro patenkama į prekybos salę. Šalia prekybos salės numatoma kepykla, darbuotojų persirengimo bei sandėliavimo ir kitos pagalbinės patalpos. Prekių pristatymo rampa šiaurinėje sklypo pusėje. Prekių krovimui sandėlyje projektuojami pakeliami vartai šalia rampos. Virš rampos zonos projektuojamas stogelis.

Patalpų išplanavimas pastatuose bus tikslinamas techninio projekto rengimo metu. Pastato vidaus apdaila detalizuojama techninio ir/ arba interjero projektų stadijose.

2.2.6. Inžineriniai tinklai. Techninio projekto rengimo metu bus siekiama pastatą prijungti prie visų centralizuotų miesto sistemų (pagal suinteresuotų institucijų išduotas sąlygas): Elektros, ryšių, vandentiekio nuotekų bei centrinio šildymo. Nesant galimybės to padaryti bus numatomos vietinės šilumos ir vandens gamybos bei nuotekų šalinimo inžinerinės komunikacijos.

2.2.7. Pastabos:/ Toliau tęsiant projektavimo darbus būtina:

- Pakeisti/nustatyti/ patikslinti teritorijos žemės naudojimo paskirtį ir būdą; Žemės sklypus planuojama apjungti atskirai rengiamu žemės sklypų formavimo ir pertvarkymo projektu; Žemės sklypų naudojimo būdas bus pakeistas vadovaujantis galiojančiais Vilniaus miesto savivaldybės teritorijos bendrojo plano sprendiniais, teikiant prašymą Vilniaus miesto savivaldybės administracijos direktoriui arba rengiant žemės sklypų formavimo ir pertvarkymo projektą.





2019-12-PP-BD-Aiškinamasis raštas	Lapas	Lapų	Laida
	3	4	0

- Techninio projekto metu tikslinti įvažiavimo ir šaligatvių sprendinius pagal pabaigtą rengti SĮ Vilniaus planas detalųjį planą - „Apie 7.9 ha teritorijos prie Ukmergės gatvės detalusis planas“ ir/arba VILNIAUS MIESTO SAVIVALDYBĖS ADMINISTRACIJOS INFRASTRUKTŪROS SKYRIAUS išduotas prisijungimo prie susisiekimo komunikacijų sąlygas

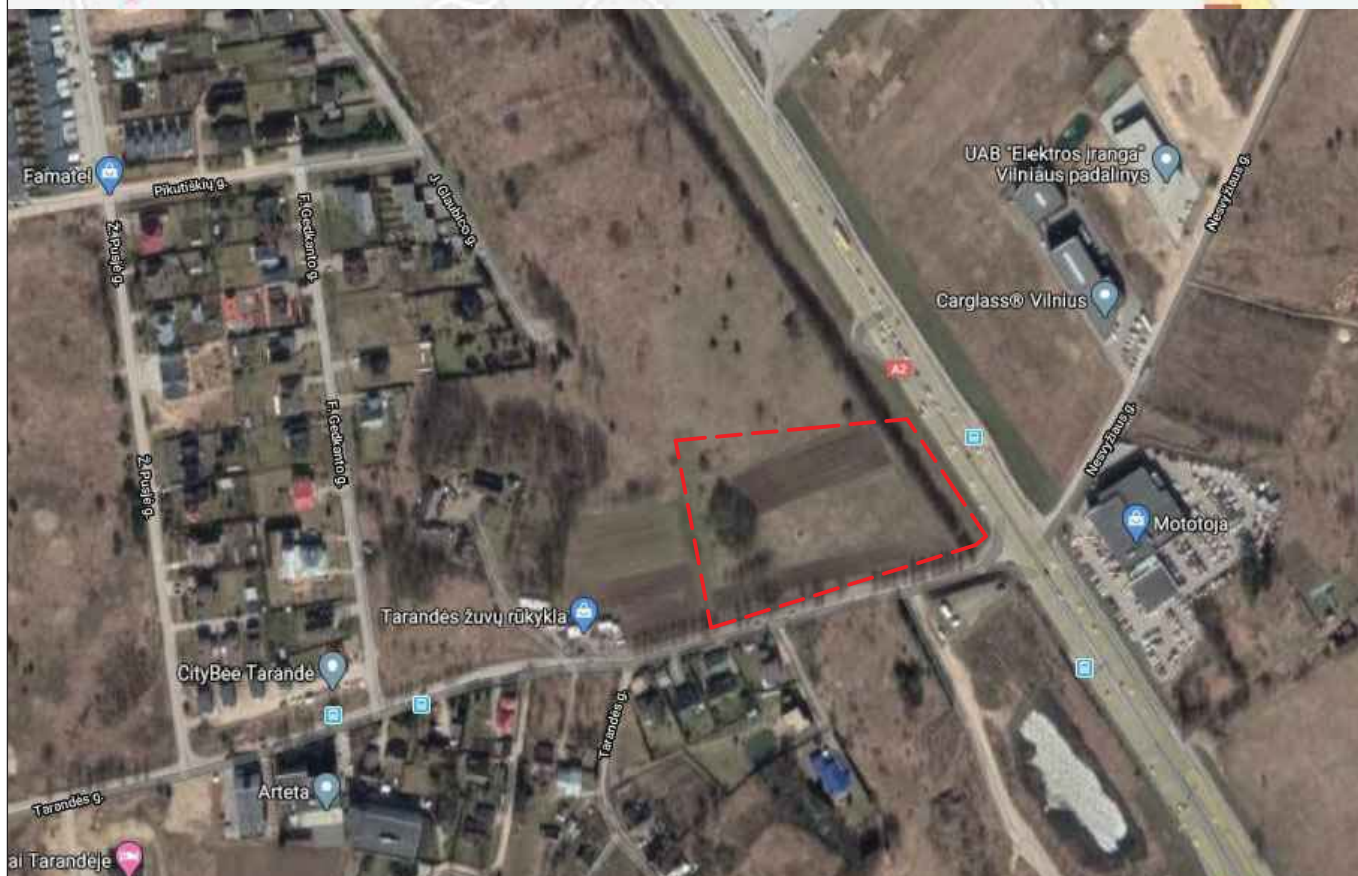
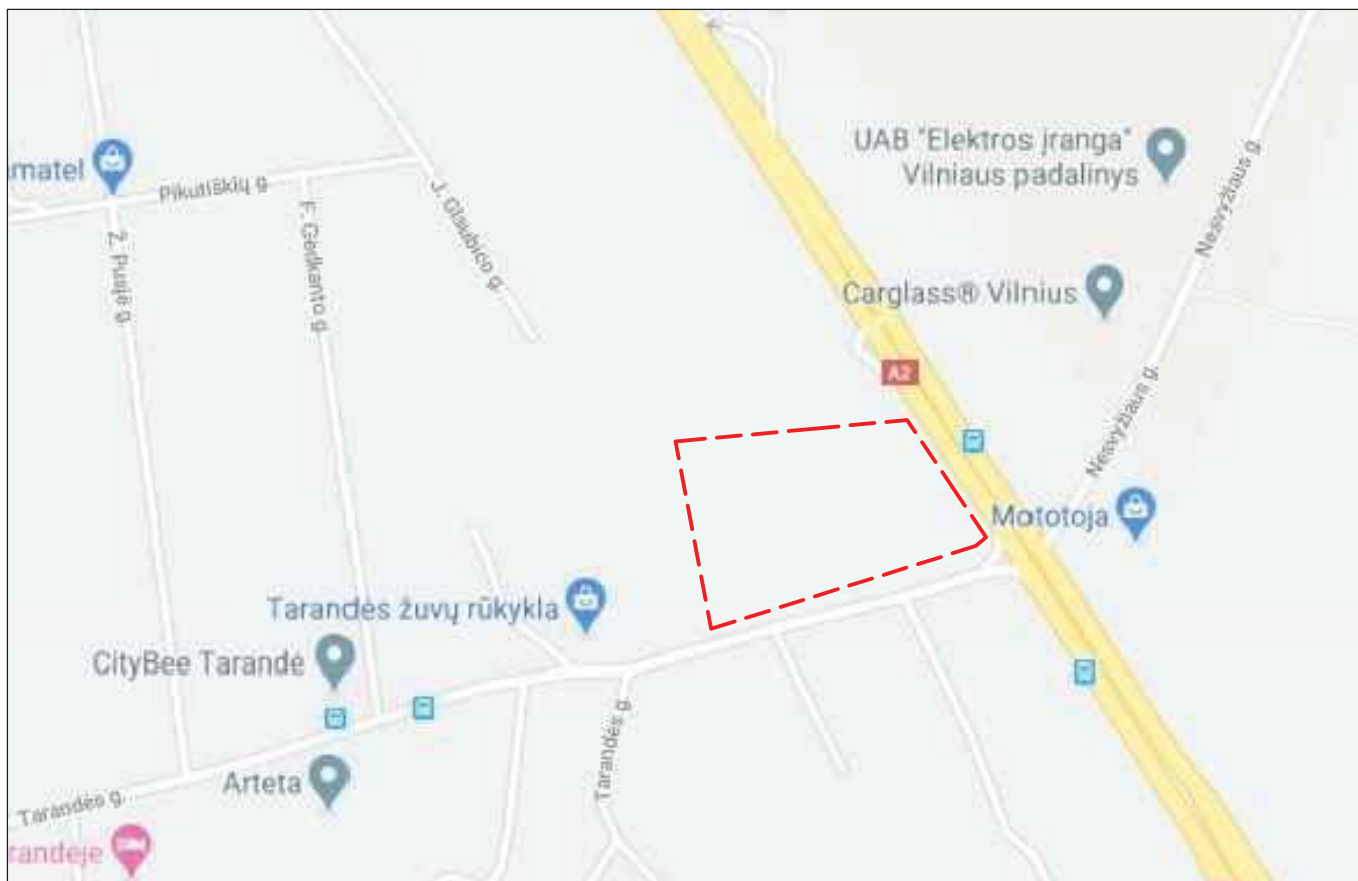
Pareigos	Vardas, pavardė	Atestato Nr.	Parašas	Data
Projekto vadovas/ Architektūrinės projekto dalies vadovas	Viktoras Gričius	A 1674		2020 m. liepos 14 d.

	Lapas	Lapų	Laida
2019-12-PP-BD-Aiškinamasis raštas	4	4	0



KVAL. PATV. DOK. NR.		Pastatų projektavimo menas ir mokslas, MB Į.k.: 304506902 Žirmūnų g. 139-203 (II aukštas), 09120 Vilnius Tel.: +370 614 54721; El. pašt.: info@ppmm.lt			STATINIO PROJEKTO PAVADINIMAS: Prekybos paskirties pastato (7.3) sklypuose kad. nr. 0101/0171:1782, 0101/0171:443, 0101/0171:1790, Tarandės g. Vilniuje, statybos projektas			
A 1674	SPV	VIKTORAS GRICIUS		2020 04 20	BRĖŽINYS: SITUACIJOS SCHEMA		LAIDA	
A 1674	SPDV, arch.	VIKTORAS GRICIUS		2020 04 20			0	
	Arch.	ANDREJ PLEŠKOV		2020 04 20				
LT	STATYTOJAS IR (ARBA) UŽSAKOVAS: Užsakovas: HZ				DOKUMENTO ŽYMUO: 2019-09-PP-SP-00		LAPAS 14	LAPŲ 18

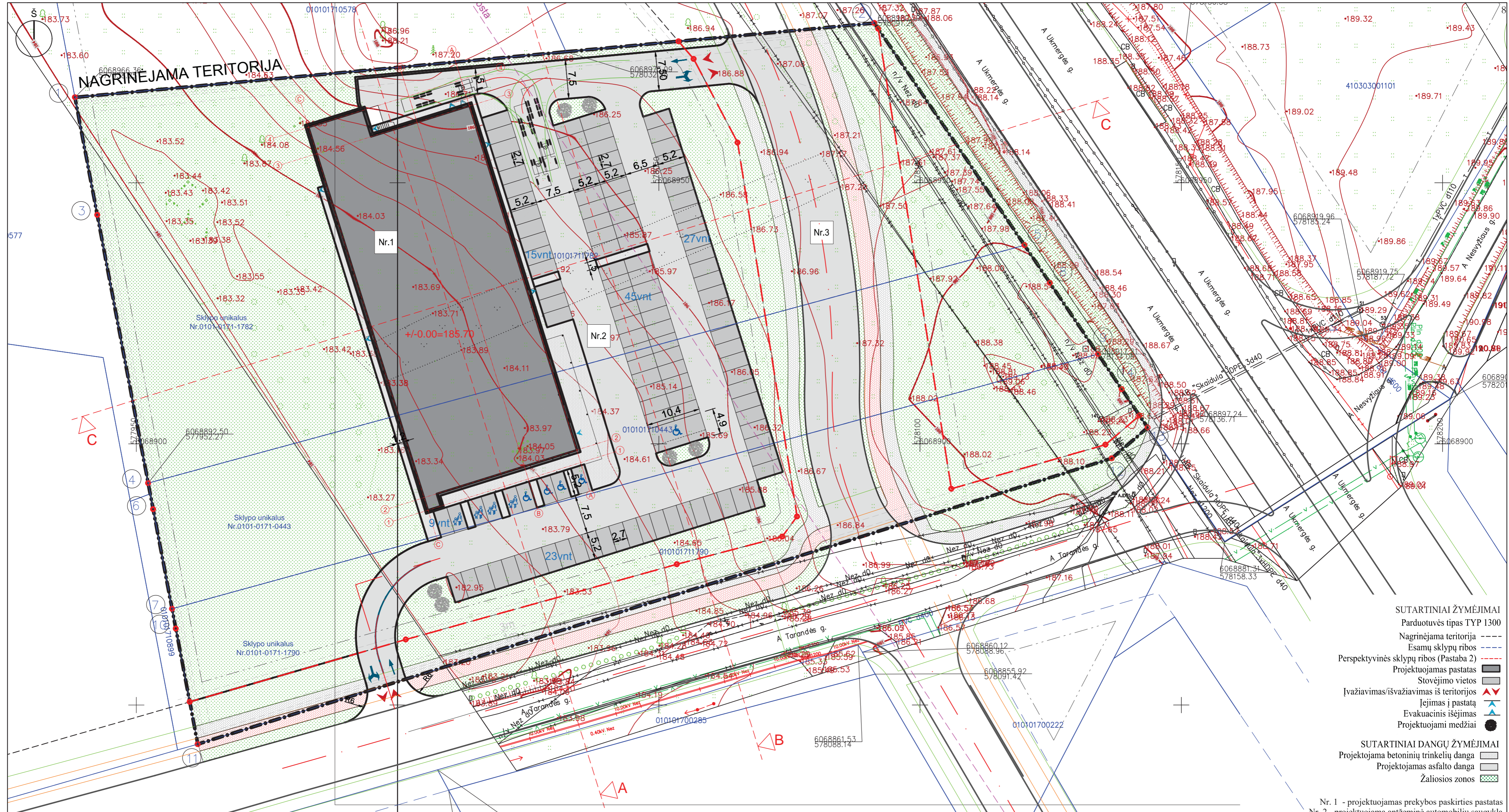

ESAMŲ SKLYPŲ KOORDINATĖS		
Numeris	X	Y
Sklypo unikalus nr.0101-0171-1782 koordinatės		
1	6068966.37	577938.26
2	6068980.59	578091.26
3	6068943.85	577942.53
4	6068892.50	577952.27
5	6068938.05	578120.00
Sklypo unikalus nr.0101-0171-0443 koordinatės		
4	6068892.50	577952.27
5	6068938.05	578120.00
6	6068884.13	577953.86
7	6068868.44	577956.84
8	6068930.85	578124.86
9	6068917.21	578134.08
Sklypo unikalus nr.0101-0171-1790 koordinatės		
7	6068868.44	577956.84
9	6068917.21	578134.08
10	6068860.85	577958.28
11	6068842.51	577961.76
12	6068897.24	578136.71
13	6068903.13	578143.58
14	6068910.32	578138.73

Pastabos:
 1. „Horizontalus ženklimas už sklypo ribų informacinio pobūdžio – turi būti sprendžiamas techninio projekto rengimo metu, pagal galiojančio detaliojo planosprendinius, bei suinteresuotų institucijų išduotas prisijungimo sąlygas
 2. Perspektyvines sklypų ribas (pagal Vilniaus Planas, SĮ rengiamą „Apie 7.9 „Apie 7.9 ha teritorijos prie Ukmergės gatvės detalusis planas“ TPDRIS Nr.: K-VT-13-19-236)

- SUTARTINIAI ŽYMĖJIMAI**
- Parduotuvės tipas TYP 1300
 - Nagrinėjama teritorija
 - Esamų sklypų ribos
 - Perspektyvinės sklypų ribos (Pastaba 2)
 - Projektuojamas pastatas
 - Stovėjimo vietos
 - Ivažiavimas/išvažiavimas iš teritorijos
 - Įėjimas į pastatą
 - Evakuacinis išėjimas
 - Projektuojami medžiai
- SUTARTINIAI DANGŲ ŽYMĖJIMAI**
- Projektuojama betoninių trinkelinių danga
 - Projektuojamas asfalto danga
 - Žaliosios zonos
- Nr. 1 - projektuojamas prekybos paskirties pastatas
 Nr. 2 - projektuojama antžeminė automobilių saugykla
 Nr. 3 - projektuojama susisiekimo jungtis

PAGRINDINIAI SKLYPO RODYKLIAI:
 Nagrinėjamos teritorijos plotas 18598 m²
 Numatomas teritorijos užstatymo tankumas 13,20 %/ 2455 m²
 Numatomas teritorijos užstatymo intensyvumas 12,50 %/ 2325 m²
 Numatomas teritorijos želdinimas 52,60 %/ 9785 m²

Numatomas automobilių stovėjimo vietų skaičius 119 vnt.
 Iš jų pritaikytos žmonėms su negalia 5 vnt.: (1 vt. A tipo + 4 vt. B tipo)

KVAL. PATV. DOK. NR.	SPV	VIKTORAS GRICIUS	2020 04 20	LAIKA	0
STATYTOJAS IR (ARBA) UŽSAKOVAS:				DOKUMENTO ŽYMUO:	
Užsakovas: HZ				2019-12-PP-SP-01	
STATINIO PROJEKTO PAVADINIMAS: Prekybos paskirties pastato (7.3) sklypuose kad. nr. 0101/0171-1782, 0101/0171-443, 0101/0171-1790, Tarandės g. Vilniuje, statybos projektas				LAPAS LAPŲ 01 03	

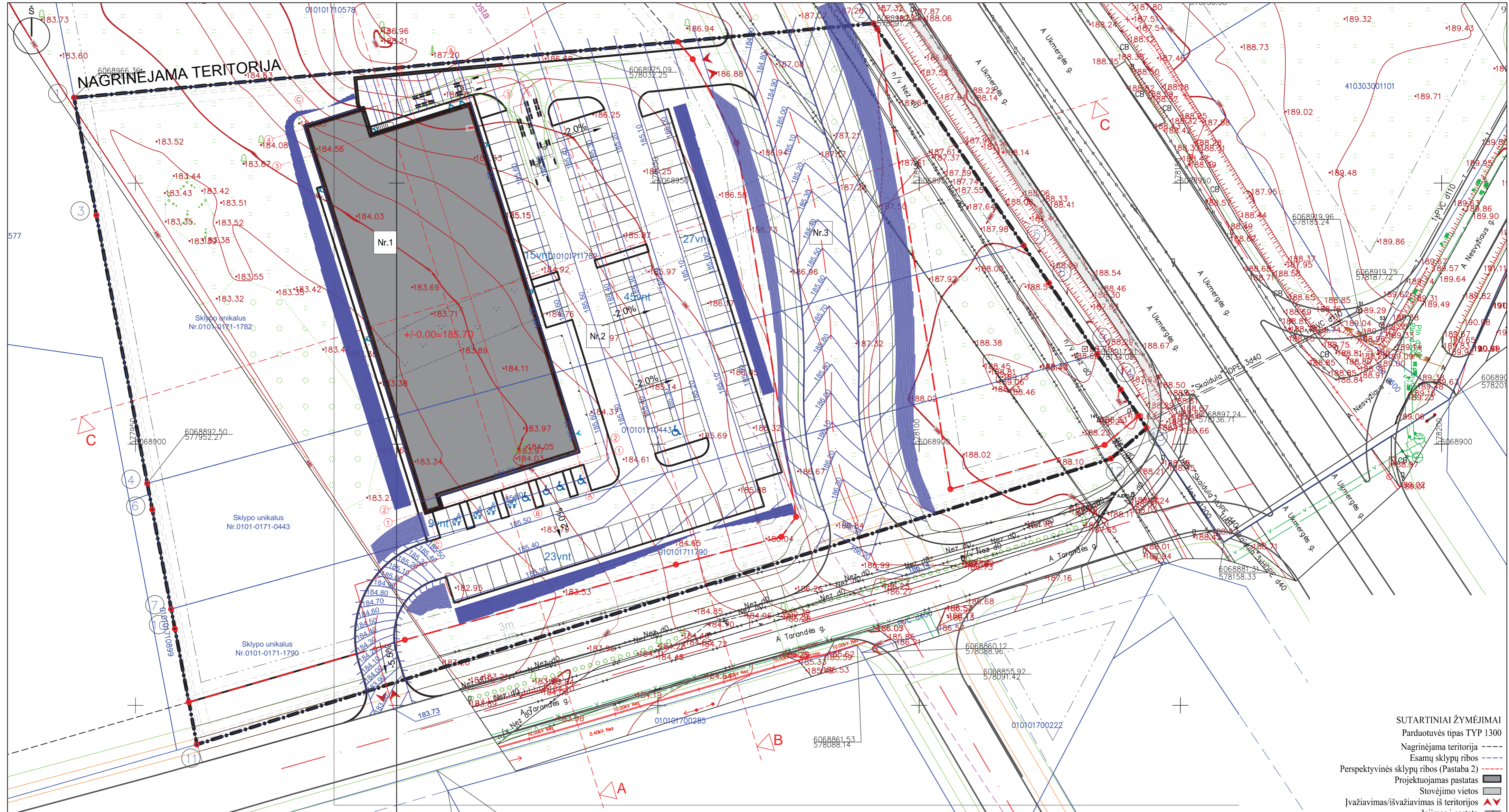

ESAMŲ SKLYPŲ KOORDINATĖS		
Numeris	X	Y
Sklypo unikalus nr.0101-0171-1782 koordinatės		
1	6068966.37	577938.26
2	6068980.59	578091.26
3	6068943.85	577942.53
4	6068892.50	577952.27
5	6068938.05	578120.00
Sklypo unikalus nr.0101-0171-0443 koordinatės		
4	6068892.50	577952.27
5	6068938.05	578120.00
6	6068884.13	577953.86
7	6068868.44	577956.84
8	6068930.85	578124.86
9	6068917.21	578134.08
Sklypo unikalus nr.0101-0171-1790 koordinatės		
7	6068868.44	577956.84
9	6068917.21	578134.08
10	6068860.85	577958.28
11	6068842.51	577961.76
12	6068897.24	578136.71
13	6068903.13	578143.58
14	6068910.32	578138.73

Pastabas:
 1. „Horizontalus ženklavimas už sklypo ribų informacinio pobūdžio – turi būti sprendžiamas techninio projekto rengimo metu, pagal galiojantį detaliojo plano sprendinius, bei suinteresuotų institucijų išduotas prisijungimo sąlygas
 2. Perspektivinės sklypų ribos (pagal Vilniaus Planas, SĮ rengiamą „Apie 7.9 „Apie 7.9 ha teritorijos prie Ukmergės gatvės detalusis planas“ TPDRIS Nr.: K-VT-13-19-236)

- SUTARTINIAI ŽYMĖJIMAI**
- Parduotuvės tipas TYP 1300
 - Nagrinėjama teritorija - - - - -
 - Esamų sklypų ribos - - - - -
 - Perspektyvinės sklypų ribos (Pastaba 2) - - - - -
 - Projektuojamas pastatas
 - Stovėjimo vietos
 - Išvažiavimas/išvažiavimas iš teritorijos
 - Įėjimas į pastatą
 - Evakuacinis išėjimas
 - Projektuojami medžiai
 - Sklypo altitudės
 - Sklypo nuolydžiai -2.0%

- SUTARTINIAI DANGŲ ŽYMĖJIMAI**
- Projektuojama betoninių trinkelų danga
 - Projektuojamas asfalto danga

Nr. 1 - projektuojamas prekybos paskirties pastatas
 Nr. 2 - projektuojama antžeminė automobilių saugykla
 Nr. 3 - projektuojama susisiekimo jungtis

KVAL. PATV. DOK. NR.	SPV	VIKTORAS GRICIUS	2020 04 20	LAI DA	STATINIO PROJEKTO PAVADINIMAS: Prekybos paskirties pastato (7.3) sklypuose kad. nr. 0101/0171:1782, 0101/0171:443, 0101/0171:1790, Tarandės g. Vilniuje, statybos projektas
STATYTOJAS IR (ARBA) UŽSAKOVAS:				DOKUMENTO ŽYMUO:	
Užsakovas: HZ				2019-12-PP-SP-02	
BREŽINYS:				LAPAS LAPŲ	
SPRENDINIAI VERTIKALINIS SKLYPO PLANAS M 1: 500				02 03	

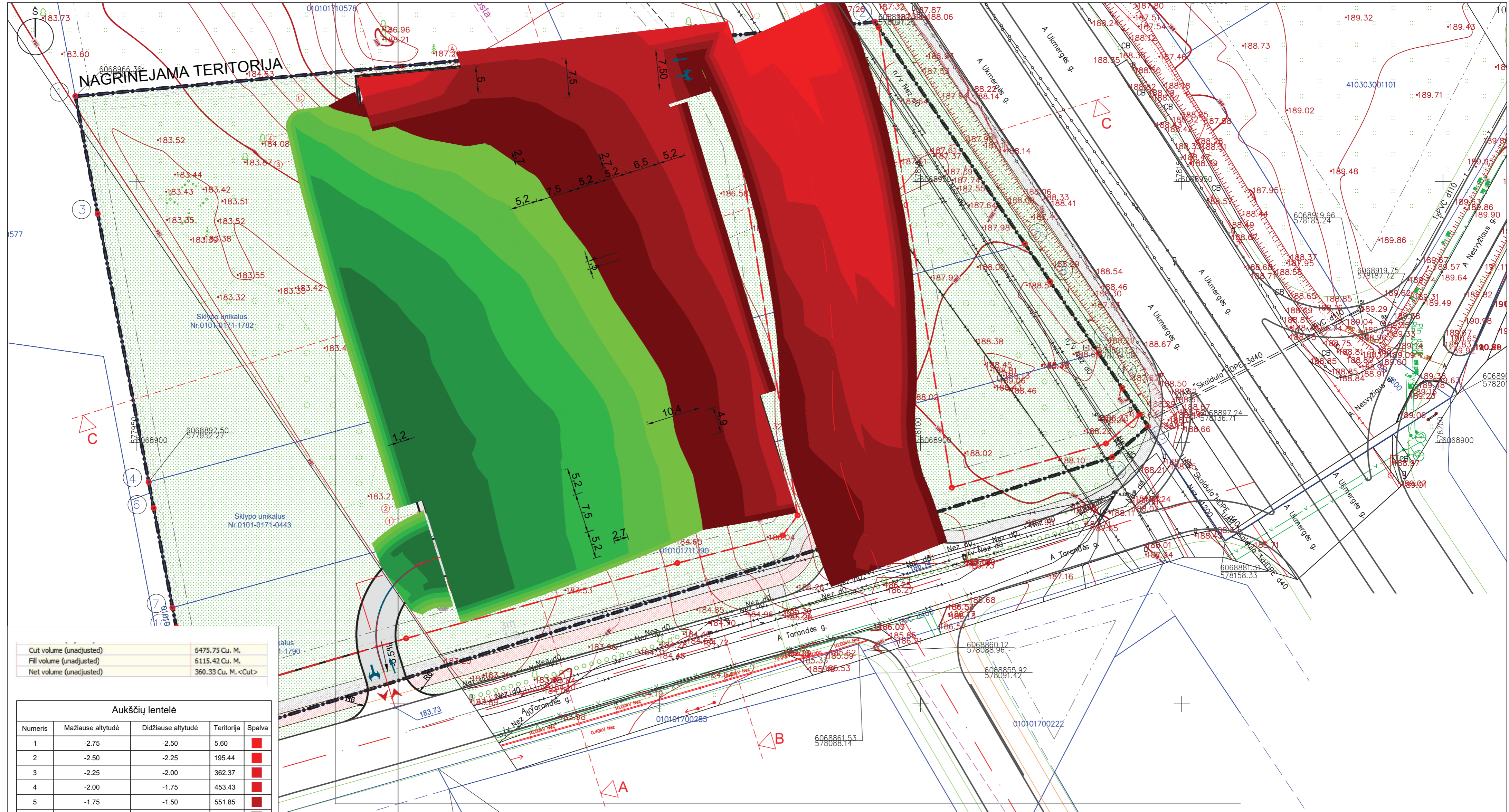

Cut volume (unadjusted)	6475.75 Cu. M.
Fill volume (unadjusted)	6115.42 Cu. M.
Net volume (unadjusted)	360.33 Cu. M. <Cut>

Numeris	Mažiausė atlytūde	Didžiausė atlytūde	Teritorija	Spalva
1	-2.75	-2.50	5.60	■
2	-2.50	-2.25	195.44	■
3	-2.25	-2.00	362.37	■
4	-2.00	-1.75	453.43	■
5	-1.75	-1.50	551.85	■
6	-1.50	-1.25	798.85	■
7	-1.25	-1.00	855.10	■
8	-1.00	-0.75	843.25	■
9	-0.75	-0.50	651.93	■
10	-0.50	-0.25	582.04	■
11	-0.25	0.00	518.61	■
12	0.00	0.25	398.28	■
13	0.25	0.50	411.65	■
14	0.50	0.75	413.91	■
15	0.75	1.00	431.73	■
16	1.00	1.25	473.17	■
17	1.25	1.50	535.65	■
18	1.50	1.75	589.61	■
19	1.75	2.00	645.13	■
20	2.00	2.25	704.32	■
21	2.25	2.50	141.10	■
22	2.50	2.75	0.12	■

Numeris	X	Y
Sklypo unikalūs nr.0101-0171-1782 koordinatės		
1	6068966.37	577938.26
2	6068980.59	578091.26
3	6068943.85	577942.53
4	6068892.50	577952.27
5	6068938.05	578120.00
Sklypo unikalūs nr.0101-0171-0443 koordinatės		
4	6068892.50	577952.27
5	6068938.05	578120.00
6	6068884.13	577953.86
7	6068868.44	577956.84
8	6068930.85	578124.86
9	6068917.21	578134.08
Sklypo unikalūs nr.0101-0171-1790 koordinatės		
7	6068868.44	577956.84
9	6068917.21	578134.08
10	6068860.85	577958.28
11	6068842.51	577961.76
12	6068897.24	578136.71
13	6068903.13	578143.58
14	6068910.32	578138.73

Pastabas:
 1. „Horizontalus ženklimas už sklypo ribų informacinio pobūdžio – turi būti sprendžiamas techninio projekto rengimo metu, pagal galiojancio detaliojo planospredinius, bei suinteresuotų institucijų išduotas prisijungimo sąlygas
 2. Perspektyvines sklypų ribas (pagal Vilniaus Planas, SĮ rengiamą „Apie 7.9 ha teritorijos prie Ukmergės gatvės detalusis planas“ TPDRIS Nr.: K-VT-13-19-236)

SUTARTINIAI ŽYMĖJIMAI
 Parduotuvės tipas TYP 1300
 Nagrinėjama teritorija
 Esamų sklypų ribos
 Perspektyvines sklypų ribos (Pastaba 2)

KVAL. PATV. DOK. NR.	 Pastatų projektavimo menas ir mokslas, MB Įk.: 304506902 Žirmūnų g. 139-203 (II aukštas), 09120 Vilnius Tel.: +370 614 54721; El. paš.: info@ppmm.lt	2020 04 20 2020 04 20 2020 04 20	STATINIO PROJEKTO PAVADINIMAS: Prekybos paskirties pastato (7.3) sklypuose kad. nr. 0101/0171-1782, 0101/0171-443, 0101/0171-1790, Tarandės g. Vilniuje, statybos projektas	LAIDA
LT	STATYTOJAS IR (ARBA) UŽSAKOVAS: Uždavovs: HZ	DOKUMENTO ŽYMUO: 2019-12-PP-SR-03	LAPAS LAPŲ 03 03	

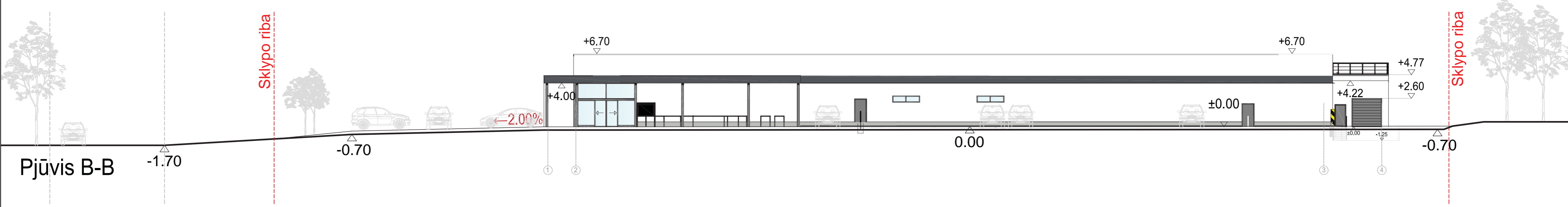
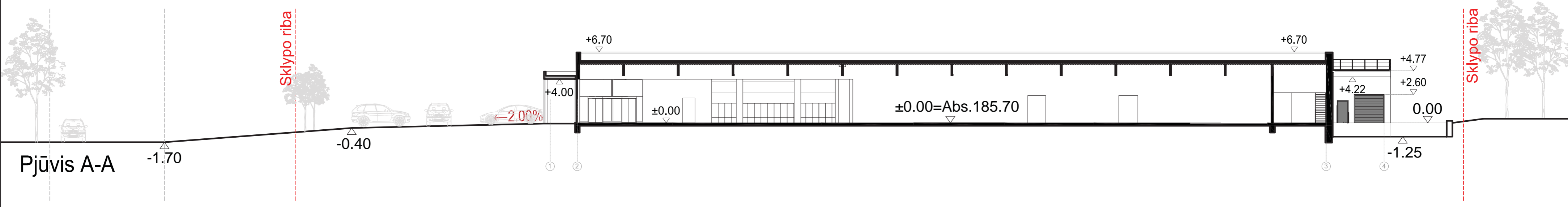

Pastaba: „Horizontalus ženklınimas už sklypo ribų informacinio pobūdžio – turi būti sprendžiamas techninio projekto rengimo metu, pagal galiojančio detaliojo plano sprendinius, bei suinteresuotų institucijų išduotas prisijungimo sąlygas“

KVAL. PATV. DOK. NR.		Pastatų projektavimo menas ir mokslas, MB Į.k.: 304506902 Žirmūnų g. 139-203 (II aukštas), 09120 Vilnius Tel.: +370 614 54721; El. paš.: info@ppmm.lt		STATINIO PROJEKTO PAVADINIMAS: Prekybos paskirties pastato (7.3) sklypuose kad. nr. 0101/0171:1782, 0101/0171:443, 0101/0171:1790, Tarandės g. Vilniuje, statybos projektas					
		A 1674	SPV	VIKTORAS GRICIUS	<i>[Signature]</i>	2020 04 20	SPRENDINIAI TREITORIJOS PJŪVIAIA-A, B-B, C-C M 1:250	LAPAS LAPŲ	
A 1674	SPDV, arch.	VIKTORAS GRICIUS	<i>[Signature]</i>	2020 04 20	Arch.	ANDREJ PLEŠKOV			2020 04 20
LT		STATYTOJAS IR (ARBA) UŽSAKOVAS: Užsakovas: HZ							

Pastato patalpų žiniaraštis		
Plotas	Patalpa	Nr.
28.85 m²	Tambūras	01
1354.0 m²	Prekybos salė	02
69.09 m²	Kėpykla	03
10.48 m²	Aprašomos patalpa	04
8.63 m²	Motelių persirengimo patalpa	05
5.87 m²	Vynų persirengimo patalpa	06
10.35 m²	Pasitarimų patalpa	07
9.04 m²	Serverinė	08
40.62 m²	Personalo patalpa	09
3.12 m²	WC Vyrų	10
3.15 m²	WC Moterų	11
366.47 m²	Sandėlis	12
184.58 m²	Prekių pristatymai	13
5.85 m²	Klientų WC	14
6.00 m²	Tech. patalpa - Vandens įvado pat.	15
6.00 m²	Tech. patalpa - el. įvado patalpa	16
6.21 m²	Vaidzo stabėjimo vieta sandėlio zonoje	17
21.85 m²	Koridorius	18
81.45 m²	Ventkamos platforma / pat.	19
10.78 m²	Sandėlio ventkamos pat.	20
2232.39 m²		Iš viso:

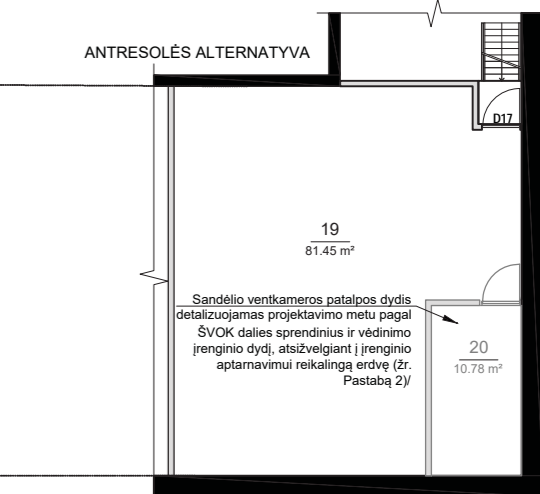
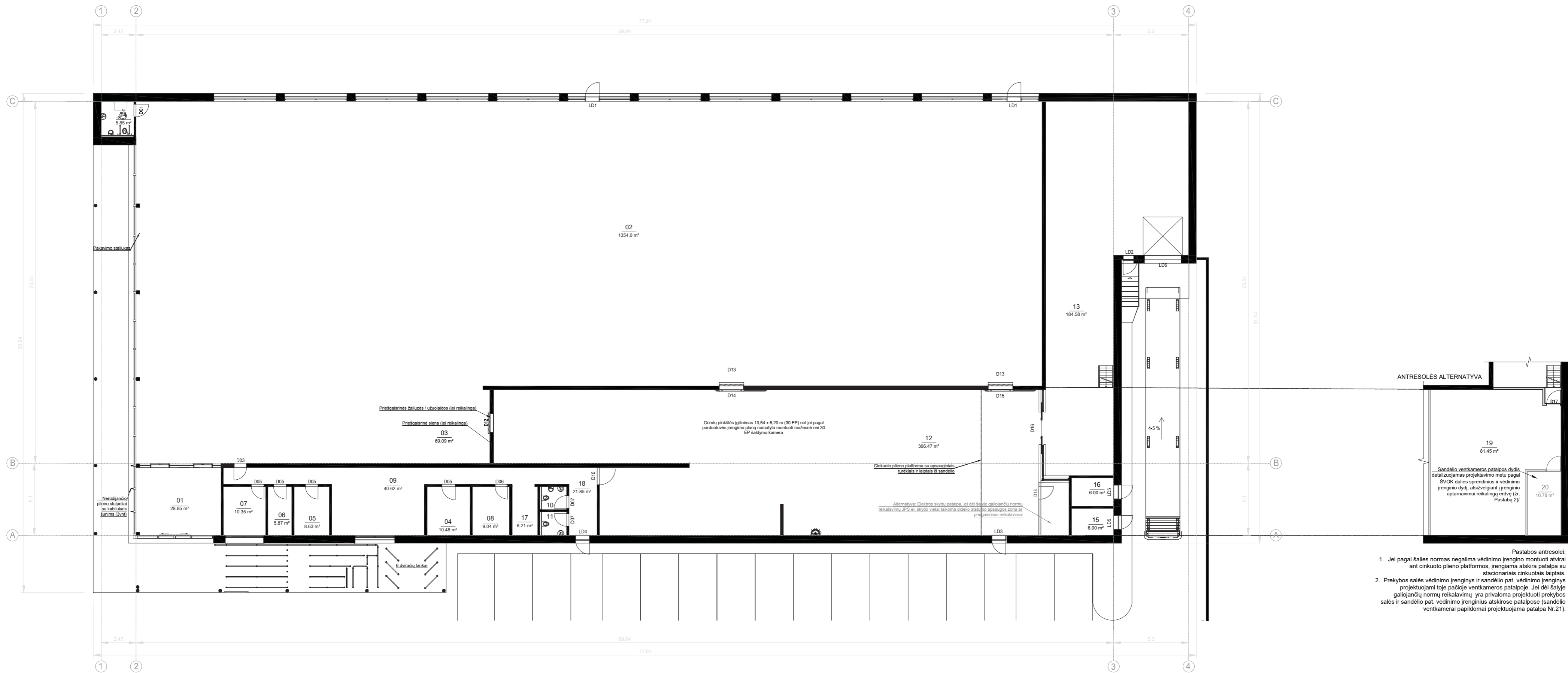

- Pastabos antrosiolei:
- Jei pagal šalies normas negalima vėdinimo įrenginio montuoti atvirai ant cinkuoto plieno platformos, įrengiama atskira patalpa su stacionariomis cirkuliacijos įtaisiais.
 - Prekybos salės vėdinimo įrenginys ir sandėlio pat. vėdinimo įrenginys projektuojami toje patalpoje ventkamos patalpoje. Jei dėl šalies galiojančių normų reikalavimų yra privaloma projektuoti prekybos salės ir sandėlio pat. vėdinimo įrenginius atskirose patalpose (sandėlio ventkamrai papildomai projektuojama patalpa Nr.21).

KVAL. PATV. DOK. NR.		Pastatų projektavimo menas ir mokslas, MB Į.k.: 304506902 Žirmūnų g. 139-203 (II aukštas), 09120 Vilnius Tel.: +370 614 54721; El. paš.: info@ppmm.lt		STATINIO PROJEKTO PAVADINIMAS: Prekybos paskirties pastato (7.3) sklypuose kad. nr. 0101/0171:1782, 0101/0171:443, 0101/0171:1790, Tarandės g. Vilniuje, statybos projektas		
		A 1674	SPV	VIKTORAS GRICIUS	2020 04 20	BRĖŽINYS: SPRENDINIAI. PIRMO AUKŠTO PLANAS M 1:200
A 1674	SPDV, arch.	VIKTORAS GRICIUS	2020 04 20	Arch.	ANDREJ PLEŠKOV	
LT	STATYTOJAS IR (ARBA) UŽSAKOVAS: Užsakovas: HZ		DOKUMENTO ŽYMUO: 2019-12-PP-SA-01			

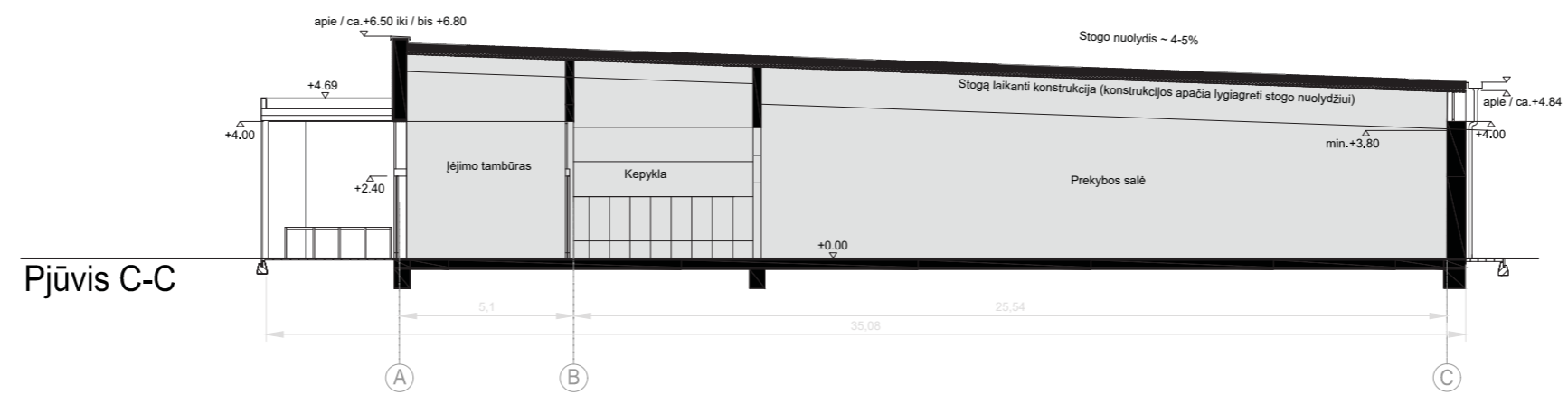
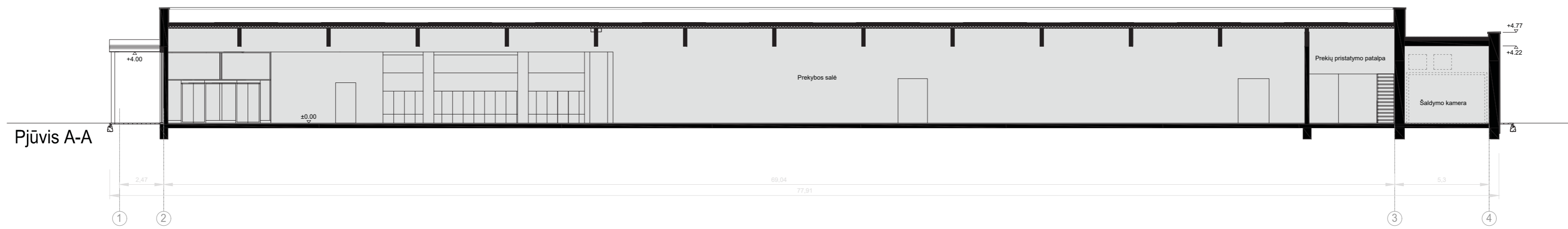

Pastaba: „Horizontalus ženklavimas už sklypo ribų informacinio pobūdžio – turi būti sprendžiamas techninio projekto rengimo metu, pagal galiojančio detaliojo plano sprendinius, bei suinteresuotų institucijų išduotas prisijungimo sąlygas“

KVAL. PATV. DOK. NR.		Pastatų projektavimo menas ir mokslas, MB Į.k.: 304506902 Žirmūnų g. 139-203 (II aukštas), 09120 Vilnius Tel.: +370 614 54721; El. paštas: info@ppmm.lt		STATINIO PROJEKTO PAVADINIMAS: Prekybos paskirties pastato (7.3) sklypuose kad. nr. 0101/0171:1782, 0101/0171:443, 0101/0171:1790, Tarandės g. Vilniuje, statybos projektas			
		A 1674	SPV	VIKTORAS GRICIUS	<i>[Signature]</i>	2020 04 20	SPRENDINIAI OBJEKTO PIŪVIAIA-A, B-B, C-C M 1:200
A 1674	SPDV, arch.	VIKTORAS GRICIUS	<i>[Signature]</i>	2020 04 20	Arch.	ANDREJ PLEŠKOV	
LT	STATYTOJAS IR (ARBA) UŽSAKOVAS: Užsakovas: HZ		DOKUMENTO ŽYMUO: 2019-12-PP-SA-21				

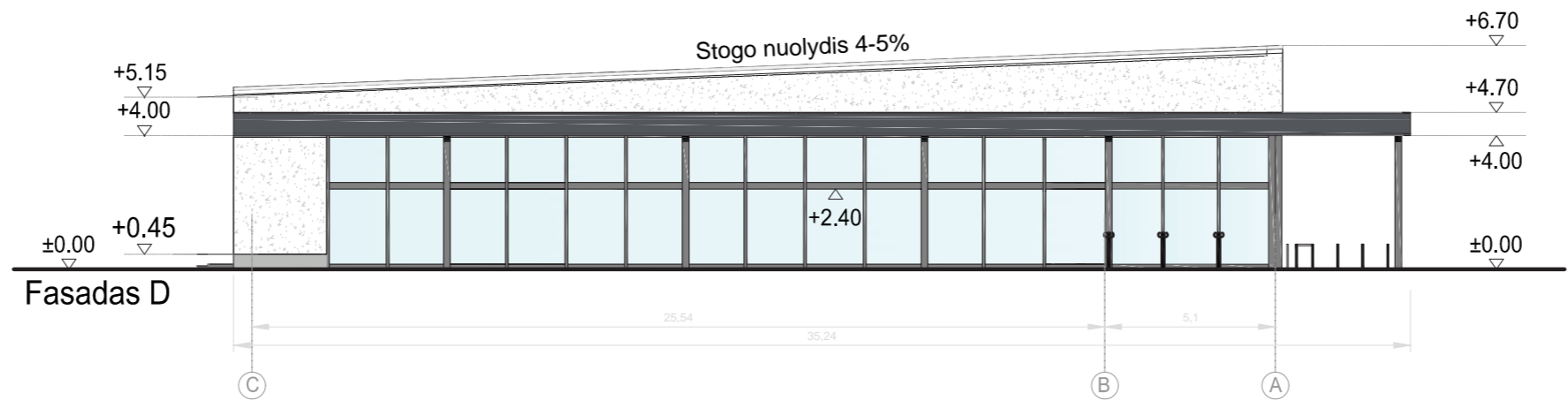
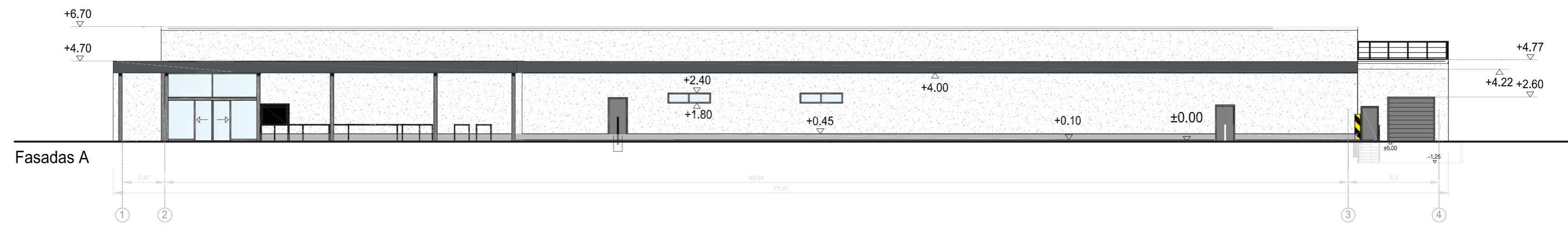
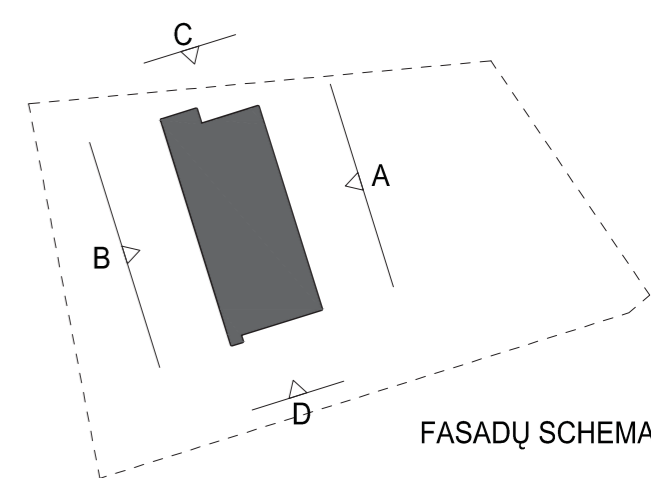

- Apdailos medžiagų žymėjimai
- Baltas tinkas RAL 9016
 - Aluminio fasadinė sistema RAL 7046
 - "Aluccobond" aliuminio kompozito plokštės RAL 7043
 - Cokolio klijuojamos keraminės pletelės RAL 9006

KVAL. PATV. DOK. NR.		Pastatų projektavimo menas ir mokslas, MB Į.k.: 304506902 Žirmūnų g. 139-203 (II aukštas), 09120 Vilnius Tel.: +370 614 54721; El. paštas: info@ppmm.lt		STATINIO PROJEKTO PAVADINIMAS: Prekybos paskirties pastato (7.3) sklypuose kad. nr. 0101/0171:1782, 0101/0171:443, 0101/0171:1790, Tarandės g. Vilniuje, statybos projektas			
		A 1674	SPV	VIKTORAS GRICIUS	<i>[Signature]</i>	2020 04 20	BRĖŽINYS: SPRENDINIAI FASADAI M 1:200
A 1674	SPDV, arch.	VIKTORAS GRICIUS	<i>[Signature]</i>	2020 04 20	Arch.	ANDREJ PLEŠKOV	
LT	STATYTOJAS IR (ARBA) UŽSAKOVAS: Užsakovas: HZ			DOKUMENTO ŽYMUO: 2019-12-PP-SA-31			LAPAS 01

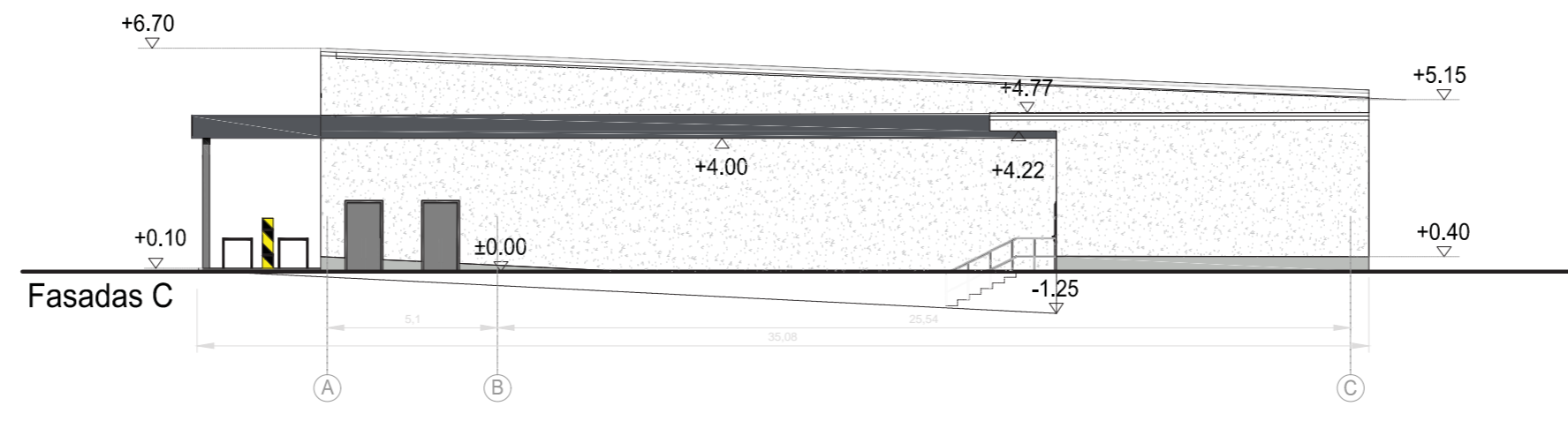
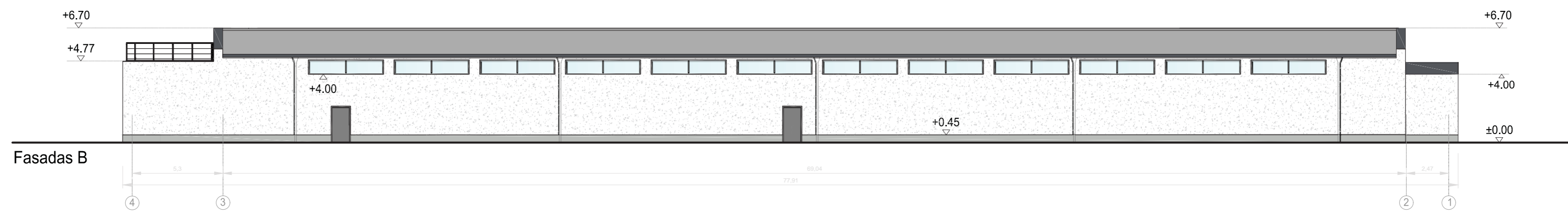
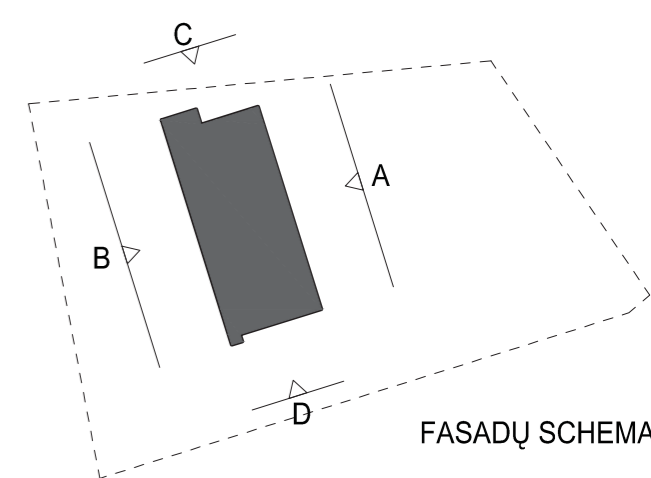





- Apdailos medžiagų žymėjimai
- Baltas tinkas RAL 9016
 - Aliuminio fasadinė sistema RAL 7046
 - "Aluccobond" aliuminio kompozito plokštės RAL 7043
 - Cokolio klijuojamos keraminės plokštės RAL 9006

KVAL. PATV. DOK. NR.		Pastatų projektavimo menas ir mokslas, MB Į.k.: 304506902 Žirmūnų g. 139-203 (II aukštas), 09120 Vilnius Tel.: +370 614 54721; El. paštas: info@ppmm.lt		STATINIO PROJEKTO PAVADINIMAS: Prekybos paskirties pastato (7.3) sklypuose kad. nr. 0101/0171:1782, 0101/0171:443, 0101/0171:1790, Tarandės g. Vilniuje, statybos projektas			
		A 1674	SPV	VIKTORAS GRICIUS	2020 04 20	BRĖŽINYS: SPRENDINIAI FASADAI M 1:200	LAIDA 0
		A 1674	SPDV, arch. Arch.	VIKTORAS GRICIUS ANDREJ PLEŠKOV	2020 04 20 2020 04 20		
LT	STATYTOJAS IR (ARBA) UŽSAKOVAS: Užsakovas: HZ			DOKUMENTO ŽYMUO: 2019-12-PP-SA-31		LAPAS 02	LAPŲ 02



KVAL. PATV. DOK. NR.		Pastatų projektavimo menas ir mokslas, MB Į.k.: 304506902 Žirmūnų g. 139-203 (II aukštas), 09120 Vilnius Tel.: +370 614 54721; El. paštas: info@ppmm.lt			STATINIO PROJEKTO PAVADINIMAS:		
		A 1674 SPV VIKTORAS GRICIUS <i>Gricius</i> 2020 04 20			Prekybos paskirties pastato (7.3) sklypuose kad. nr. 0101/0171:1782, 0101/0171:443, 0101/0171:1790, Tarandės g. Vilniuje, statybos projektas		
		A 1674 SPDV, arch. VIKTORAS GRICIUS <i>Gricius</i> 2020 04 20			BRĖŽINYS:		
	Arch.	ANDREJ PLEŠKOV	<i>4</i>	2020 04 20	ESAMOS PADĖTIES FOTOFIKSACIJA		
LT	STATYTOJAS IR (ARBA) UŽSAKOVAS:					DOKUMENTO ŽYMUO:	
	Užsakovas: HZ					2019-09-PP-SA-40	
					LAPAS	LAPŲ	
					01	03	



KVAL. PATV. DOK. NR.		Pastatų projektavimo menas ir mokslas, MB Į.k.: 304506902 Žirmūnų g. 139-203 (II aukštas), 09120 Vilnius Tel.: +370 614 54721; El. pašt.: info@ppmm.lt			STATINIO PROJEKTO PAVADINIMAS: Prekybos paskirties pastato (7.3) sklypuose kad. nr. 0101/0171:1782, 0101/0171:443, 0101/0171:1790, Tarandės g. Vilniuje, statybos projektas			
		A 1674	SPV	VIKTORAS GRICIUS		2020 04 20	BRĖŽINYS: SPRENDINIAI VIZUALIZACIJA/ FOTOMONTAŽAS	LAIDA 0
		A 1674	SPDV, arch.	VIKTORAS GRICIUS		2020 04 20		
	Arch.	ANDREJ PLEŠKOV		2020 04 20	DOKUMENTO ŽYMUO: 2019-09-PP-SA-41			
LT	STATYTOJAS IR (ARBA) UŽSAKOVAS: Užsakovas: HZ				DOKUMENTO ŽYMUO: 2019-09-PP-SA-41			
					LAPAS	LAPŲ		
					02	03		



KVAL. PATV. DOK. NR.		Pastatų projektavimo menas ir mokslas, MB Į.k.: 304506902 Žirmūnų g. 139-203 (II aukštas), 09120 Vilnius Tel.: +370 614 54721; El. paštas: info@ppmm.lt			STATINIO PROJEKTO PAVADINIMAS: Prekybos paskirties pastato (7.3) sklypuose kad. nr. 0101/0171:1782, 0101/0171:443, 0101/0171:1790, Tarandės g. Vilniuje, statybos projektas			
		A 1674	SPV	VIKTORAS GRICIUS		2020 04 20	BRĖŽINYS: SPRENDINIAI VIZUALIZACIJA/ FOTOMONTAŽAS	LAIDA 0
		A 1674	SPDV, arch.	VIKTORAS GRICIUS		2020 04 20		
	Arch.	ANDREJ PLEŠKOV		2020 04 20	DOKUMENTO ŽYMUO: 2019-09-PP-SA-42			
LT	STATYTOJAS IR (ARBA) UŽSAKOVAS: Užsakovas: HZ			DOKUMENTO ŽYMUO: 2019-09-PP-SA-42			LAPAS 03	LAPŲ 03



VILNIAUS MIESTO SAVIVALDYBĖS ADMINISTRACIJA

PRITARIU
Vyriausiasis miesto architektas

(parašas)
202__m._____d.

PROJEKTINIŲ PASIŪLYMŲ RENGIMO UŽDUOTIS

2020 m.
Vilnius

1. Statinio projekto pavadinimas: Prekybos paskirties (7.3) pastato sklypuose Kad. Nr. 0101/0171:1782, 0101/0171:443, 0101/0171:1790, Tarandės g. Vilniuje, statybos projektas.
2. Nustatomi žemės sklypo naudojimo reglamentai

2.1.	užstatymo tipas	Laisvas planavimas	Projektuojamoje teritorijoje patvirtinus rengiamo detaliojo plano (TPDRIS Nr. K-VT-13-19-236) galiojimą vadovautis „Apie 7,9 ha teritorijos prie Ukmergės gatvės detaliojo plano“ sprendiniais.
2.2.	užstatymo tankis	13,2%	
2.3.	užstatymo intensyvumas	0,13	
2.4.	aukštis (m) nuo statinių statybos zonos esamo žemės paviršiaus	8 m	
2.5.	maksimali absoliutinė altitudė (m)	Iki 193,7	
2.6.	aukštų skaičius (nuo–iki)	1 a.	
2.7.	priklausomųjų želdynų plotas	Vadovaujantis Priklausomųjų želdynų normų (plotų) nustatymo tvarkos aprašu, mažiausias želdynams priskiriamas plotas nuo viso žemės sklypo ploto – 10 %.	
2.8.	automobilių stovėjimo vietų skaičius	Pagal STR 2.06.04:2014 „Gatvės ir vietinės reikšmės keliai. Bendrieji reikalavimai“ bei Vilniaus miesto savivaldybės tarybos patvirtintą 2017-12-20 sprendimą Nr. 1-1312 „Dėl Vilniaus miesto savivaldybės teritorijos suskirstymo į zonas pagal nustatytus automobilių stovėjimo vietų skaičiaus koeficientus schemas, kompensavimo už papildomai įrengtas automobilių stovėjimo vietas tvarkos aprašo ir sutarties formos tvirtinimo“.	
2.9.	esamų medžių įvertinimas, taksacija	Nereikalinga.	

3. Kiti reikalavimai

3.1.	architektūrinės išraiškos priemonės: medžiagiškumas, spalva, tūrio formos, proporcijos, mastelis	Architektūrinė išraiška integrali bei kontekstuali aplinkai. Pastato išklotinę, orientuotą į Ukmergės gatvę (fasadas A), įvertinus gretimybes pasukti kiek įmanoma lygiagrečiau rytų kryptimi.
3.2.	reikalavimai sklypo sutvarkymui ir	Parengti sklypo sutvarkymo ir apželdinimo sprendinius

	apželdinimui	numatant funkcinius bei kompozicinius ryšius su gretimomis teritorijomis.
3.3.	konteksto sąlygojami reikalavimai	Užtikrinti reikalavimus keliamus žmonėms su negalia (STR 2.03.01:2019 „Statinių prieinamumas“) bei nepažeisti trečiųjų asmenų interesų. Atsižvelgti į Ukmergės g. dubliuojančią perspektyvinę inžinerinės infrastruktūros koridorių teritoriją.
3.4.	reikalavimai susisiekimo ir inžinerinių tinklų plėtrai	Susisiekimo ir inžinerinių tinklų sprendiniai pagal juos eksploatuojančių institucijų sąlygas. Gauti prisijungimo prie susisiekimo komunikacijų sąlygas. Vadovaujantis Vilniaus miesto savivaldybės administracijos direktoriaus 2020-04-06 įsakymu Nr. 30-772/20 „Dėl visuomenei svarbių statinių ir statinių dalių projektinių pasiūlymų vertinimo“ pateikti Infrastruktūros darbų priežiūros ir inžinerinių statinių projektų ir projektinių pasiūlymų vertinimo darbo grupei svarstyti minėto objekto projektinius pasiūlymus (gauti išvadą).
3.5.	kiti teritorijų planavimo dokumentuose nustatyti reikalavimai (bendruosiuose, specialiuosiuose planuose)	Vadovautis Vilniaus miesto savivaldybės teritorijos bendrojo plano (TPDR Reg. Nr. T00056038) sprendiniais. Vilniaus miesto prekybos centrų plėtros schemą (VMAS Reg. Nr. 1473). Klausimas dėl projektinių pasiūlymų pritariamo gali būti svarstomas tik patvirtinus rengiamą detalų planą ir nustačius planuojamai veiklai tinkamą žemės sklypo naudojimo paskirtį ir būdą.
3.6.	su projekto įgyvendinimu susijusi būtina viešosios infrastruktūros plėtra	Įvertinti perspektyvinės dubliuojančios gatvės, dviračių ir pėsčiųjų takų plėtros poreikius.
3.7.	projektinių pasiūlymų vaizdinės informacijos parengimas	Vadovaujantis 2019 m. gruodžio 16 d. Vilniaus miesto savivaldybės administracijos direktoriaus įsakymu Nr. 30-3178/19 patvirtinto „Projektinių pasiūlymų ir techninio projekto įtraukimo į GIS duomenų bazę ir geoportalą „Vilnius 3D planas“ tvarkos aprašu“ projekto medžiaga pateikiama įtraukti į GIS duomenų bazę. Projektinių pasiūlymų sudėtis pagal STR1.04.04:2017 „Statinio projektavimas, projekto ekspertizė“ 13 priedo reikalavimus. Parengti daugiau nei vieną, skirtingų rakursų projektuojamo pastato vizualizaciją su urbanistine aplinka. Projektiniai pasiūlymai viešinami STR1.04.04:2017 „Statinio projektavimas, projekto ekspertizė“ VIII skyriuje nustatyta tvarka.

Ramunė Butvilienė, ramune.butviliene@vilnius.lt

Lietuvos Respublikos viešojo administravimo įstatymo 36 straipsnis: asmuo turi teisę apskusti viešojo administravimo subjekto priimtą administracinės procedūros sprendimą savo pasirinkimu administracinių ginčų komisijai arba administraciniam teismui įstatymų nustatyta tvarka.

DETALŪS METADUOMENYS

Dokumento sudarytojas (-ai)	Vilniaus miesto savivaldybė 188710061, Konstitucijos pr. 3, LT-09601, Vilnius
Dokumento pavadinimas (antraštė)	DĖL PROJEKTINIŲ PASIŪLYMŲ UŽDUOTIES TVIRTINIMO SKLYPUOSE KAD. NR. 0101/0171:1782, KAD. NR. 0101/0171:443 IR KAD. Nr. 0101/0171:1790, TARANDĖS G.
Dokumento registracijos data ir numeris	2020-06-09 Nr. A659-16/20(3.3.2.26E-VMA)
Dokumento gavimo data ir dokumento gavimo registracijos numeris	–
Dokumento specifikacijos identifikavimo žymuo	ADOC-V1.0
Parašo paskirtis	Pasirašymas
Parašą sukūrusio asmens vardas, pavardė ir pareigos	Mindaugas Pakalnis, Vyriausiojo miesto architekto skyriaus vedėjas, Vyriausiojo miesto architekto skyrius
Sertifikatas išduotas	MINDAUGAS PAKALNIS, Vilniaus miesto savivaldybės administracija LT
Parašo sukūrimo data ir laikas	2020-06-09 14:44:51 (GMT+03:00)
Parašo formatas	XAdES-T
Laiko žymoje nurodytas laikas	2020-06-09 14:45:01 (GMT+03:00)
Informacija apie sertifikavimo paslaugų teikėją	ADIC CA-A, Asmens dokumentu israsymo centras prie LR VRM LT
Sertifikato galiojimo laikas	2018-11-19 11:01:47 – 2021-11-18 11:01:47
Informacija apie būdus, naudotus metaduomenų vientisumui užtikrinti	"Registravimas" paskirties metaduomenų vientisumas užtikrintas naudojant "RCSC IssuingCA, VI Registru centras - i.k. 124110246 LT" išduotą sertifikatą "Dokumentų valdymo sistema Avilys, Vilniaus miesto savivaldybės administracija, i.k.188710061 LT", sertifikatas galioja nuo 2018-12-27 14:17:37 iki 2021-12-26 14:17:37
Pagrindinio dokumento priedų skaičius	–
Pagrindinio dokumento pridedamų dokumentų skaičius	–
Priedamo dokumento sudarytojas (-ai)	–
Priedamo dokumento pavadinimas (antraštė)	–
Priedamo dokumento registracijos data ir numeris	–
Programinės įrangos, kuria naudojantis sudarytas elektroninis dokumentas, pavadinimas	Dokumentų valdymo sistema „Avilys“, versija 3.5.28
Informacija apie elektroninio dokumento ir elektroninio (-ių) parašo (-ų) tikrinimą (tikrinimo data)	Atitinka specifikacijos keliamus reikalavimus. META-INF/signatures/signatures1.xml#SignatureElem_0: Certificate path validation failed for certificate (subject: Dokumentų valdymo sistema Avilys, valid from: 2018-12-27 14:17:37). Could not perform complete certificate validation because there is no specified service (OCSP or CRL) to get information about certificate revocation.
Paieškos nuoroda	–
Papildomi metaduomenys	Nuorašą suformavo 2020-06-09 14:55:15 Dokumentų valdymo sistema „Avilys“