

PROJEKTINIŲ PASIŪLYMŲ
AIŠKINAMASIS RAŠTAS

1. PAGRINDINIŲ NORMATYVINIŲ STATYBOS TECHNINIŲ DOKUMENTŲ, KURIAIS VADOVAUJANTIS PARENGTAS TECHNINIS PROJEKTAS, SĄRAŠAS

1.1 LR įstatymai:

- LR Statybos įstatymas. (Žin., 1996, Nr. 32-788; Nr. XII-2573, 2016-06-30);
- „Darboviečių įrengimo statybvietėse nuostatai“, Žin., 1998, Nr. 44-1224, pakeitimas Žin., 2008, Nr. A1-22/D1-34;
- Saugos ir sveikatos taisyklės statyboje „DT5-00“; Žin., 2000, Nr. 6-169;
- Kėlimo kranų naudojimo taisyklės; Žin., 2010, Nr. 112-5717;
- Lietuvos respublikos neklinojamojo kultūros paveldo apsaugos įstatymas (Žin. 1995, Nr. 3-37, 2004, Nr. 153-5571);

1.2. Organizaciniai tvarkomieji statybos techniniai reglamentai:

- STR1.01.02:2016 „Normatyviniai statybos techniniai dokumentai“;
- STR1.01.03:2017 „Statinių klasifikavimas“
- STR1.01.08:2002 „Statinio statybos rūšys“
- STR1.04.04:2017 „Statinio projektavimas, projekto ekspertizė“;
- STR1.05.01:2017 „Statybą leidžiantys dokumentai. Statybos užbaigimas. Statybos sustabdymas. Savavališkos statybos padarinių šalinimas. Statybos pagal neteisėtai išduotą statybą leidžiantį dokumentą padarinių šalinimas“;
- STR1.06.01:2016 „Statybos darbai. Statinio statybos priežiūra“;

1.3. Techninių reikalavimų statybos techniniai ir kiti reglamentai:

- STR 2.01.01 (1):2005 „Esminiai statinio reikalavimai. Mechaninis patvarumas ir pastovumas“;
- STR 2.01.01 (2):1999 „Esminiai statinio reikalavimai. Gaisrinė sauga“;
- STR 2.01.01 (3):1999 „Esminiai statinio reikalavimai. Higiena, sveikata, aplinkos apsauga“;
- STR 2.01.01 (4):2008 „Esminiai statinio reikalavimai. Naudojimo sauga“;
- STR 2.03.01:2001. „ Statiniai ir teritorijos. Reikalavimai žmonių su negalia reikmėms“.
- 2014-04-02 įsakymas Nr. 1-144 (TAR, 2014-04-03, Nr. 4078) „Gaisrinės saugos pagrindiniai reikalavimai“;
- STR 2.05.03.2003. Statybinių konstrukcijų projektavimo pagrindai;
- STR 2.05.05.2005. Betoninių ir gelžbetoninių konstrukcijų projektavimas;
- STR 2.05.04:2003. Poveikiai ir apkrovos;
- STR 2.05.11:2005. Gaisro temperatūrų veikiamų gelžbetoninių konstrukcijų projektavimas;

PASTABA:

Nustojus galioti nurodytiems dokumentams, įsigalioja automatiškai juos pakeičiantys.

<h1>1 architektas</h1> <p>Jm.k.: 304230521 Adr.: Lazdynėlių g. 12-14, LT-48188, Kaunas Tel.: +370 600 66641 El.p.: 1architektas@inbox.lt</p>				Statytojas:			
				G.S.			
				Projekto pavadinimas:			
				VIENO BUTO GYVENAMOJO NAMO 1A1m PASKIRTIES KEITIMO Į PASLAUGŲ IR ŪKINIO PASTATO 3I1p PASKIRTIES KEITIMO Į PASLAUGŲ KAUNO R. SAV., GARLIAVOJE, VYTAUTO G. 73, REKONSTRAVIMO PROJEKTAS			
				Projekto Nr.:			
				1A19120202-PP-AR			
				Aiškinamasis raštas			
				Etapas	Lapų sk.	Lapo Nr.	Laida.
				PP	3	01	0

2. PROJEKTUOJAMO STATINIO PAŽINTINIAI DUOMENYS

- **Objektas:**
 - VIENO BUTO GYVENAMOJO NAMO 1A1m PASKIRTIES KEITIMO Į PASLAUGŲ IR ŪKINIO PASTATO 311p PASKIRTIES KEITIMO Į PASLAUGŲ KAUNO R. SAV., GARLIAVOJE, VYTAUTO G. 73, REKONSTRAVIMO PROJEKTAS (projektiniai pasiūlymai)
- **Statybos adresas:**

Kauno r. sav., Garliav, Vytauto g. 73
- **Statinio kategorija:**

1 pastatas – neypatingas
2 pastatas - neypatingas.
- **Statybos darbų rūšis:**

STR 1.01.08:2002 "Statinio statybos rūšys" p. 7.2. statinio rekonstravimas;
- **Statytojas (užsakovas):**

G.S.
- **Statinio rūšis pagal naudojimo paskirtį:**

STR 1.01.03:2017 „Statinių klasifikavimas“ 7.4. paslaugų paskirties pastatai – skirti paslaugoms teikti (tarp jų buities) ir buitiniam aptarnavimui: pirtys, grožio salonai, skalbyklos, taisyklos, remonto dirbtuvės, priėmimo – išdavimo punktai, autoservisai, plovyklos, laidojimo namai, krematoriumai ir kiti pastatai;

Projektuotojas:

Projektą parengė MB „1architektas“, įmonės kodas 304230521, adresas – Lazdynėlių g. 12-14, Kaunas, tel.: 8-600-66641. Projekto vadovas – Milda Barčauskaitė (Atestato Nr. A1973)

- **Projektavimo ir statybos finansavimo šaltiniai.**

Projektavimo ir statybos darbai finansuojami privačiomis lėšomis.
- **Projekto rengimo pagrindas.**

Projekto rengimo pagrindas yra užsakovo pateikta projektavimo užduotis.
- **Projektavimo etapai (stadijos).**

Projektavimo darbai vykdomi vienu etapu – parengiamas techninis darbo projektas. Jo sudėtis ir detalumas atitinka STR1.04.04:2017 „Statinio projektavimas, projekto ekspertizė“ nurodymus.
- **Statybos darbų ir statinių naudojimo eiliškumas.**

Statinio statyba vyksta vienu etapu

3. ESAMOS SITUACIJOS APIBŪDINIMAS

Teritorija.

Sklypas yra Kauno r., Garliavoje, Vytauto gatvėje. Sklypo plotas 930 m². Situacijos schema:



Brėžinys: Aiškinamasis raštas	Laida	
	0	
Brėžinio žymuo: 1A19120202-PP-AR	Lapas	Lapų
	2	3

Pagrindinė fikslinė žemės naudojimo paskirtis.

Kita.

Naudojimo būdas.

Komercinės paskirties objektų teritorijos.

Žemės naudojimo apribojimai.

Elektros ir viešųjų tinklų apsaugos zonos.

Reljefas.

Reljefas sklype kinta nežymiai. Nekeičiamas.

Gretimos teritorijos, transporto tinklas– keliai, gatvės.

Esamas patekimas į sklypą iš Vytauto g. Projektuojamas patekimas esamu servitutiniu keliu, išvažiavimas per gretimą valstybinį sklypą. Įvažoms gauti sutikimai, suderinta su kelių direkcija.

Esami pastatai.

Gyvenamasis namas bei vienas ūkinis pastatas rekonstruojami, kiti statiniai griaujami.

4. PROJEKTINIŲ SPRENDINIŲ APRAŠYMAS**SKLYPAS.**

Sklypo forma netaisyklinga. Gyvenamasis namas rekonstruojamas išsaugant Vytauto g. užstatymo liniją (3m nuo sklypo ribos).

Patekimas į sklypą iš Vytauto gatvės, išvažiavimas per valstybinį sklypą į Vytauto g. Sklypo ribose numatomas 11 automobilių parkavimas (1 vieta ŽN su išlaipinimo aikštele). Planuojamas aikštelės kietos dangos įrengimas iš asfalto/trinkelių dangos. Projektuojamų takų plotis ne mažiau 1,2 m. Takų dangai numatytos trinkelės.

Numatoma >10% želdinių.

PASLAUGŲ STATINIAI.**Architektūra**

Statinių koncepcija – pagrindinis gatvės fasadas su vyraujančiais stiklo elementais kontrastuojantis su ryškia įėjimo dalimi (rūdinto metalo/aliuminio). Išlaikomas sklype rekonstruojamų pastatų vientisumas.

Spalvinis sprendimas – pilka bei tamsiai geltona.

Į pastatus projektuojami pandusai ŽN patekimui, pirmame aukšte įrengiamos paslaugų teikimo patalpos, antruose aukštuose projektuojami butai.

Brėžinys: Aiškinamasis raštas	Laida	
	0	
Brėžinio žymuo: 1A19120202-PP-AR	Lapas	Lapų
	3	3

Žemės sklypo išdėstymo schema

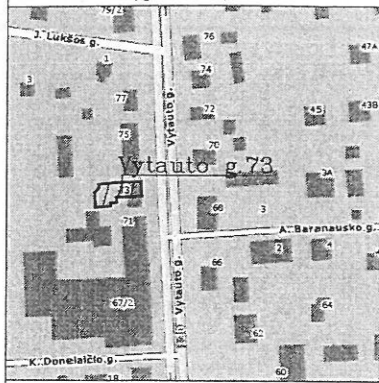

ŽEMĖS SKLYPO PLANAS M 1:500

Sklypo plotas 930 m²

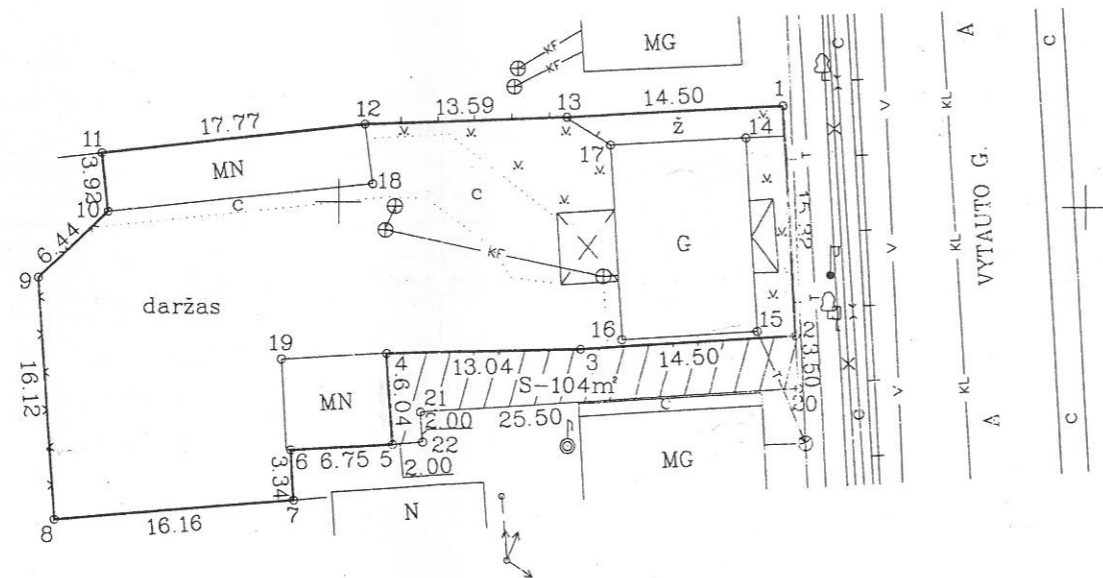

6076300.00
491800.00

SUTARTINIAI ŽENKLAI :

- o metaliniai riboženkiai

Kadastro:	vietovė	GARLIAVOS	blokas	sklypas
Žemės sklypo kadastro Nr.:		5 2 2 3 0 0 1 1 0 4 0 6		

Gatvė, namo Nr.	VYTAUTO G. 73
Kaimas (miestelis)	GARLIAVA
Seniūnija	GARLIAVOS
Miestas (rajonas)	KAUNO
Apskritis	KAUNO

Gretimybė	Gretimo žemės sklypo kadastro Nr.	Pastabos
1-2		VYTAUTO G.
2-...-7		VYTAUTO G. 71
7-...-11	5223/0011:263	
11-12-13-1		VYTAUTO G. 75

**ŽEMĖS SKLYPO RIBOS
PAŽYMĖTOS KADASTRO ŽEMĖLAPYJE**

2009.07.10
(data)

VI Registrų centro [Signature] [Signature]
(pareigos) (pareigos) (vardas, pavardė) (vardas, pavardė)

Inžinierė technologė
Agneta Pakers

Su paženklintomis vietovėje žemės sklypo ribomis, aprašytais . . . 2009 . . . m.
.. 07 . . . mėn. 10. d. žemės sklypo pažėnklėnimo-parodymo akte, ir nustatytu plotu sutinku:

	2009-07-10 (data)
	2009-07-10 (data)

KAUNO	apskritis viršininko administracijos žemės tvarkymo departamento
KAUNO	rajonų žemėtvarkos skyrius
Patikrino:	vyr. geodezininkas [Signature] H. Daungra 2009.10.14
Suderino:	vedėjas [Signature] T. Tamošiūnas 2009-11-26
(pareigos)	(parašas) (vardas, pavardė) (data)

A.V.

UAB "ŽEMĖS MATAVIMAI"

Įm. kodas 300570042, Tel. 8675 77777
Licencijos Nr. G-1004-(781), išdavimo data 2009-02-05

Pareigos	Parašas	Vardas, pavardė	Data
Direktorius Nat. eksp. Nr. 2M-MF-234	[Signature]	M. GUDELEVIČIUS	2009-07-10

UAB "Žemės matavimai"

KAUNO RAJONO SAVIVALDYBĖS
Urbanistikos skyriaus
vyr. specialistė
B. Šobechukienė

2009-12-14 [Signature]

ŽEMĖS SKLYPO PLANAS M 1:500

Sklypo plotas 930 m²

Žemės sklypo kadastro Nr. 522300110406

KOORDINAČIŲ ŽINIARASTIS

Koordinacijų sistema: LKS-94							
Taško Nr.	Kodas	X	Y	Taško Nr.	Kodas	X	Y
1	R	6076356.61	491829.79				
2	R	6076341.31	491830.74				
3	R	6076340.30	491816.28				
4	R	6076339.93	491803.25				
5	R	6076333.90	491803.67				
6	R	6076333.49	491796.94				
7	R	6076330.16	491797.13				
8	R	6076328.68	491781.04				
9	R	6076344.76	491779.89				
10	R	6076349.21	491784.54				
11	R	6076353.10	491784.10				
12	R	6076355.18	491801.74				
13	R	6076355.72	491815.32				
14	NK	6076354.45	491827.32				
15	NK	6076341.58	491828.12				
16	NK	6076340.94	491819.03				
17	NK	6076353.89	491818.21				
18	NK	6076351.21	491802.26				
19	NK	6076339.50	491796.28				
20	S	6076337.82	491830.96				
21	S	6076336.03	491805.53				
22	S	6076334.04	491805.67				

SKLYPO CENTRO KOORDINATĖS

Koordinacijų sistema	Koordinatės X/Y	Planšeto nomenklatūra
Sistema, kurioje vykdyti matavimai	X=6076345 Y=491803	58/35
Valstybinė LKS-1994	X=6076345 Y=491803	58/35
Žiniaraštį sudarė	M. GUDELEVIČIUS (pavardė)	2009-07-10 (data)

DUOMENYS APIE ŽEMĖS NAUDOJIMO APRIBOJIMUS

Eil. Nr.	Kodas	Apribojimo sk. Nr.	Apribojimai	Žemės plotas, m ²
1	2	3	4	5
1	1	I	Ryšių linijų apsaugos zonos	96
2	6	VI	Elektros linijų apsaugos zonos	108

SERVITUTAS

Eil. Nr.	Kodas	Servituto rūšis	Plotas m ²
		Nėra	
1	103	Kelio servitutas (viešpataujantis daiktas) per žemės sklypą Vytauto g. 71	S-104

Ištrauka iš Lietuvos Administracinių teisų pažeidimų kodekso:
 47 straipsnis. Pastovių žemenaudos riboženklų sunaikinimas arba gadinimas - užtraukia baudą nuo dviejų šimtų penkiasdešimties iki penkių šimtų litų.
 48 straipsnis. Geodezinio pagrindo punkto bei markšneiderystės ženklų sunaikinimas arba gadinimas - užtraukia baudą nuo penkių šimtų iki vieno tūkstančio litų.



SUTARTINIAI ŽENKLAI	
1	REKONSTRUOJAMAS PASTATAS NR. 1
2	REKONSTRUOJAMAS PASTATAS NR. 2
	SKLYPO RIBA
	ĮĖJIMAS
	ĮVAŽIAVIMAS/IŠVAŽIAVIMAS
P	AUTOMOBILIO STOVĖJIMO VIETA 2,5X5M
	BUITINIŲ ATLIEKŲ KONTEINERIO VIETA
X	GRIAUNAMI ESAMI STATINIAI
	ŽN IŠLAIPINIMO AIKŠTELĖ 1.5X5M
DANGOS	
	VEJA (100 m ²)
	TRINKELIŲ DANGA (563 m ²)
	SKALDA (17 m ²)

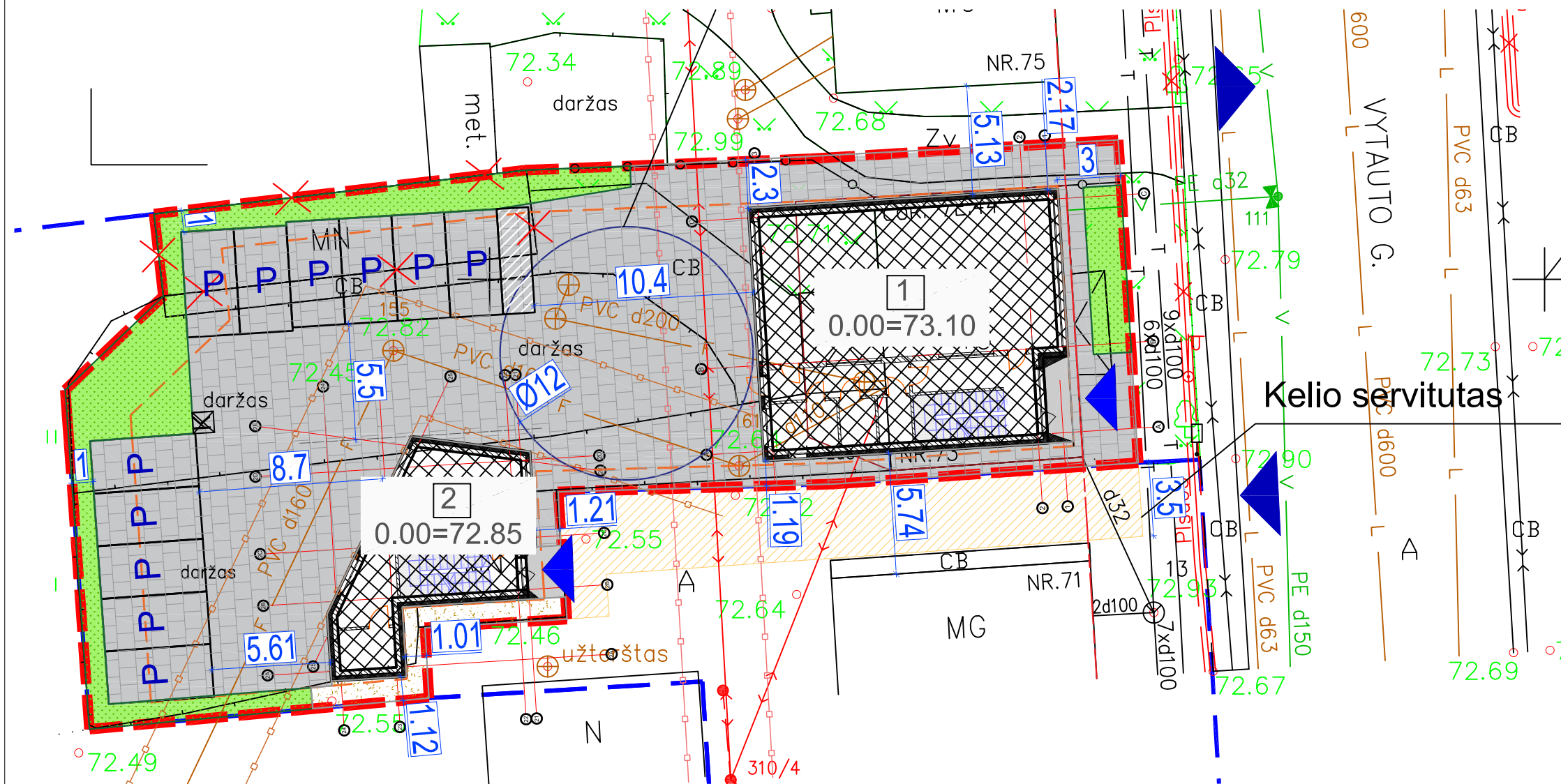

Sklypo techniniai rodikliai				
Eil. Nr.	Pavadinimas	PRIEŠ		PO
		Mat. vnt.	Kiekis	Kiekis
1.	Sklypo plotas	m ²	930	930
2.	Sklypo užstatymo intensyvumas	%	19	33
3.	Sklypo užstatymo tankumas	%	23	28
4.	Statiniais užimtas žemės plotas	m ²	212	252
5.	Apželdintas žemės plotas	%	65	11
6.	Automobilių stovėjimo vietų skaičius	vnt.	-	11

Projektuotojas:		Statytojas:			
<h1>1 architektas</h1> <p>Įm. k.: 304230521 Adr.: Lazdynėlių g. 12-14, LT-48188, Kaunas Tel.: +370 600 66641 El. p.: 1architektas@inbox.lt</p>		G.S.			
		Projekto pavadinimas: VIENO BUTO GYVENAMOJO NAMO 1A1m PASKIRTIES KEITIMO Į PASLAUGŲ IR ŪKINIO PASTATO 3I1p PASKIRTIES KEITIMO Į PASLAUGŲ KAUNO R. SAV., GARLIAVOJE, VYTAUTO G. 73, REKONSTRAVIMO PROJEKTAS			
		Projekto Nr.: 1A19120202-PP-SP-01			
		Brėžinio pav.: Sklypo planas			
PV	A 1973	Milda Barčauskaitė	2019	Etapas.: PP	Brėžinių sk.: 1
PDV	A 2174	Laura Varaniūtė	2019		Brėžinio Nr.: 1
ARCH.	A 2174	Laura Varaniūtė	2019		Laida.: 0

PASTATAS 1.1 AUKŠTO PLANAS
M 1:100

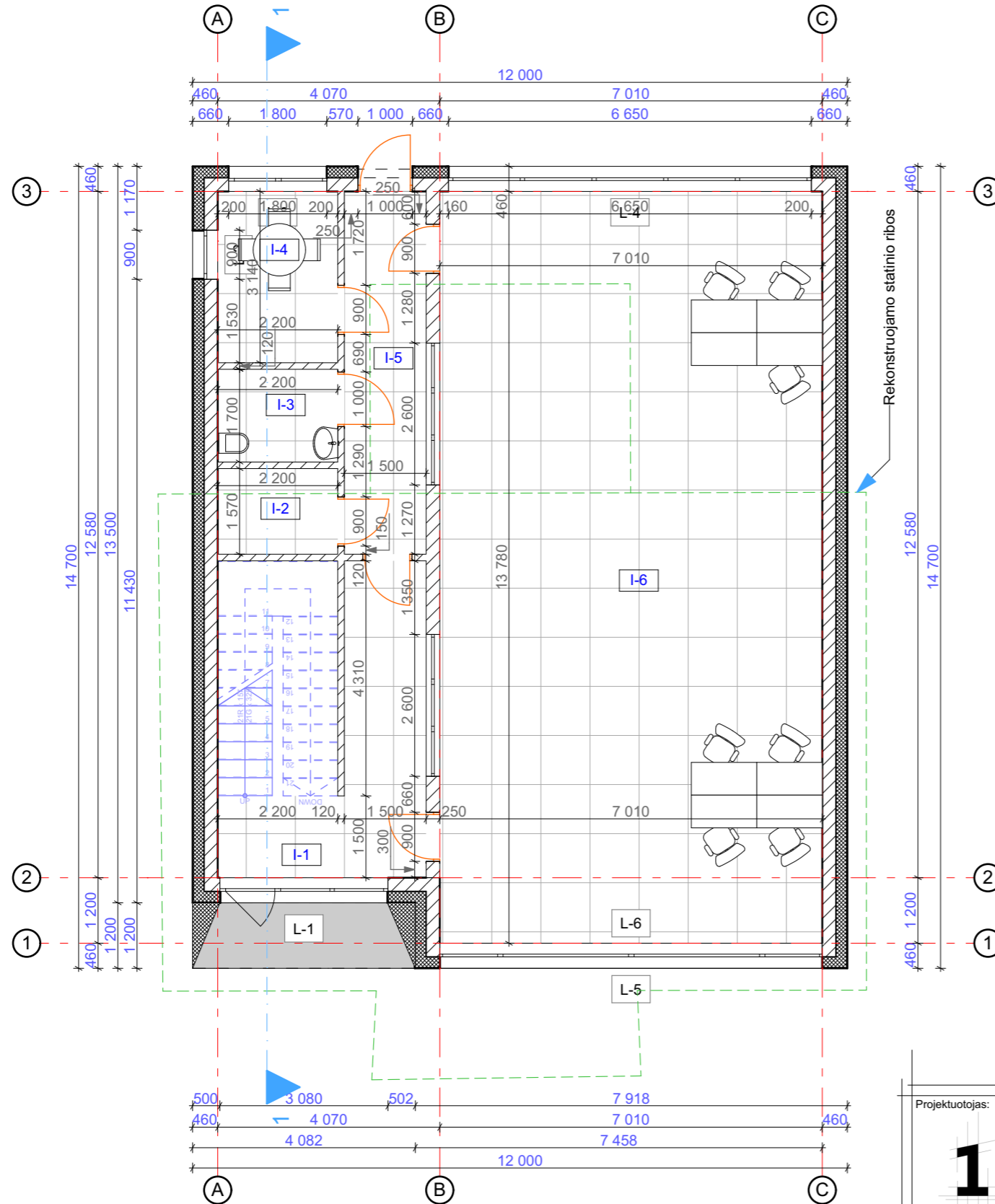

1 AUKŠTO PATALPŲ EKSPLIKACIJA		
Nr.	Pavadinimas	Plotas m ²
I-1	Tambūras	12,20
I-2	Pagalbinė pat.	3,45
I-3	WC ŽN	3,74
I-4	Pagalbinė pat.	6,91
I-5	Koridorius	9,97
I-6	Prekybos salė	96,60
		132,87 m ²

Projektuotojas:

1 architektas

Įm. k.: 304230521
 Adr.: Lazdynėlių g. 12-14, LT-48188, Kaunas
 Tel.: +370 600 66641
 El. p.: 1architektas@inbox.lt

Statytojas:

G.S.

Projekto pavadinimas:

VIENO BUTO GYVENAMOJO NAMO 1A1m PASKIRTIES KEITIMO Į PASLAUGŲ IR ŪKINIO PASTATO 3I1p PASKIRTIES KEITIMO Į PASLAUGŲ KAUNO R. SAV., GARLIAVOJE, VYTAUTO G. 73, REKONSTRAVIMO PROJEKTAS

Projekto Nr.:

1A19120202-PP-SA-A.01

Brėžinio pav.:

PASTATAS1. 1 aukšto planas M 1:100

P.V.	A 1973	Milda Barčauskaitė	2020
P.D.V.	A 2174	Laura Varaniūtė	2020

Etapas:	Brėžinių sk.:	Brėžinio Nr.:	Laida.:
PP	1	A.01	0

PASTATAS 1.2 AUKŠTO PLANAS
M 1:100

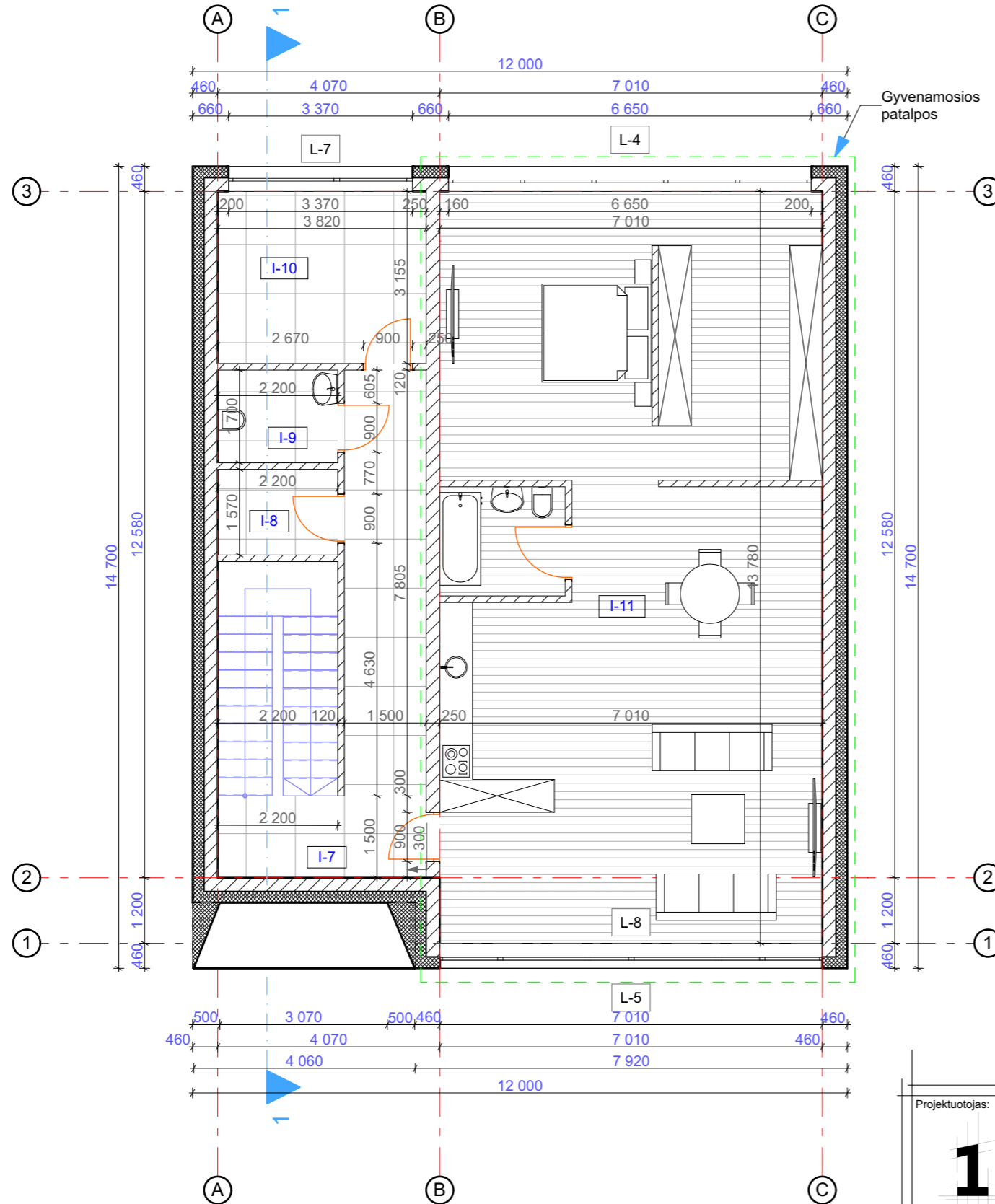

2 PASTATAS 2A.		
Nr.	Pavadinimas	Plotas m2
I-7	Koridorius	17,44
I-8	Pagalbinė pat.	3,45
I-9	WC	3,74
I-10	Pagalbinė pat.	12,05
I-11	Gyvenamosios pat.	96,60
		133,28 m ²

Projektuotojas:

1 architektas

Įm. k.: 304230521
 Adr.: Lazdynėlių g. 12-14, LT-48188, Kaunas
 Tel.: +370 600 66641
 El. p.: 1architektas@inbox.lt

Statytojas:

G.S.

Projekto pavadinimas:

VIENO BUTO GYVENAMOJO NAMO 1A1m PASKIRTIES KEITIMO Į PASLAUGŲ IR ŪKINIO PASTATO 3I1p PASKIRTIES KEITIMO Į PASLAUGŲ KAUNO R. SAV., GARLIAVOJE, VYTAUTO G. 73, REKONSTRAVIMO PROJEKTAS

Projekto Nr.:

1A19120202-PP-SA-A.02

Brėžinio pav.:

PASTATAS 1. 2 aukšto planas M 1:100

P.V.	A 1973	Milda Barčauskaitė	2020
P.D.V.	A 2174	Laura Varaniūtė	2020

Etapas.:	Brėžinių sk.:	Brėžinio Nr.:	Laida.:
PP	2	A.02	0

**PASTATAS 2. 1 AUKŠTO PLANAS
M 1:100**

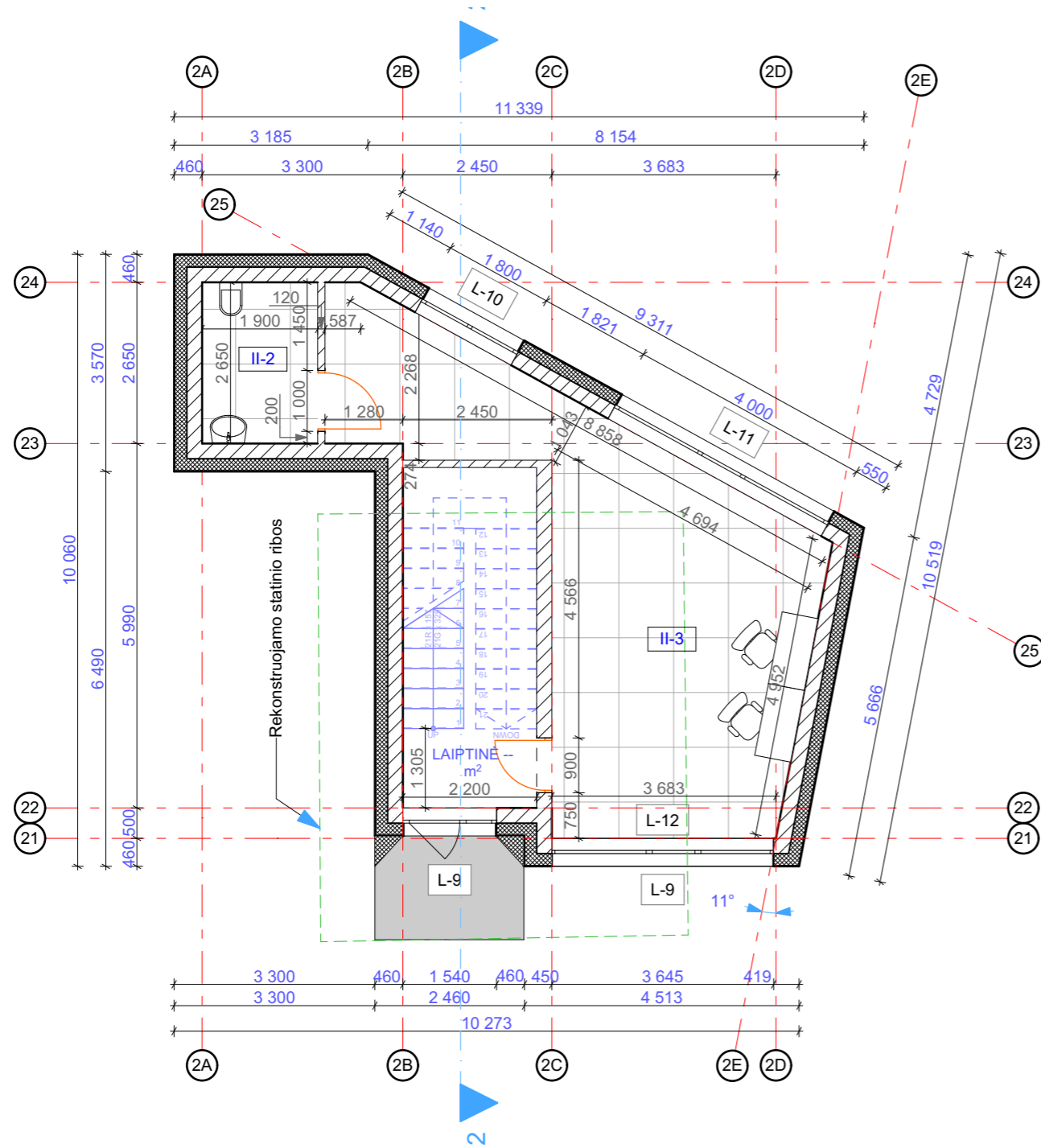

**PASTATAS 2. 2 AUKŠTO PLANAS
M 1:100**

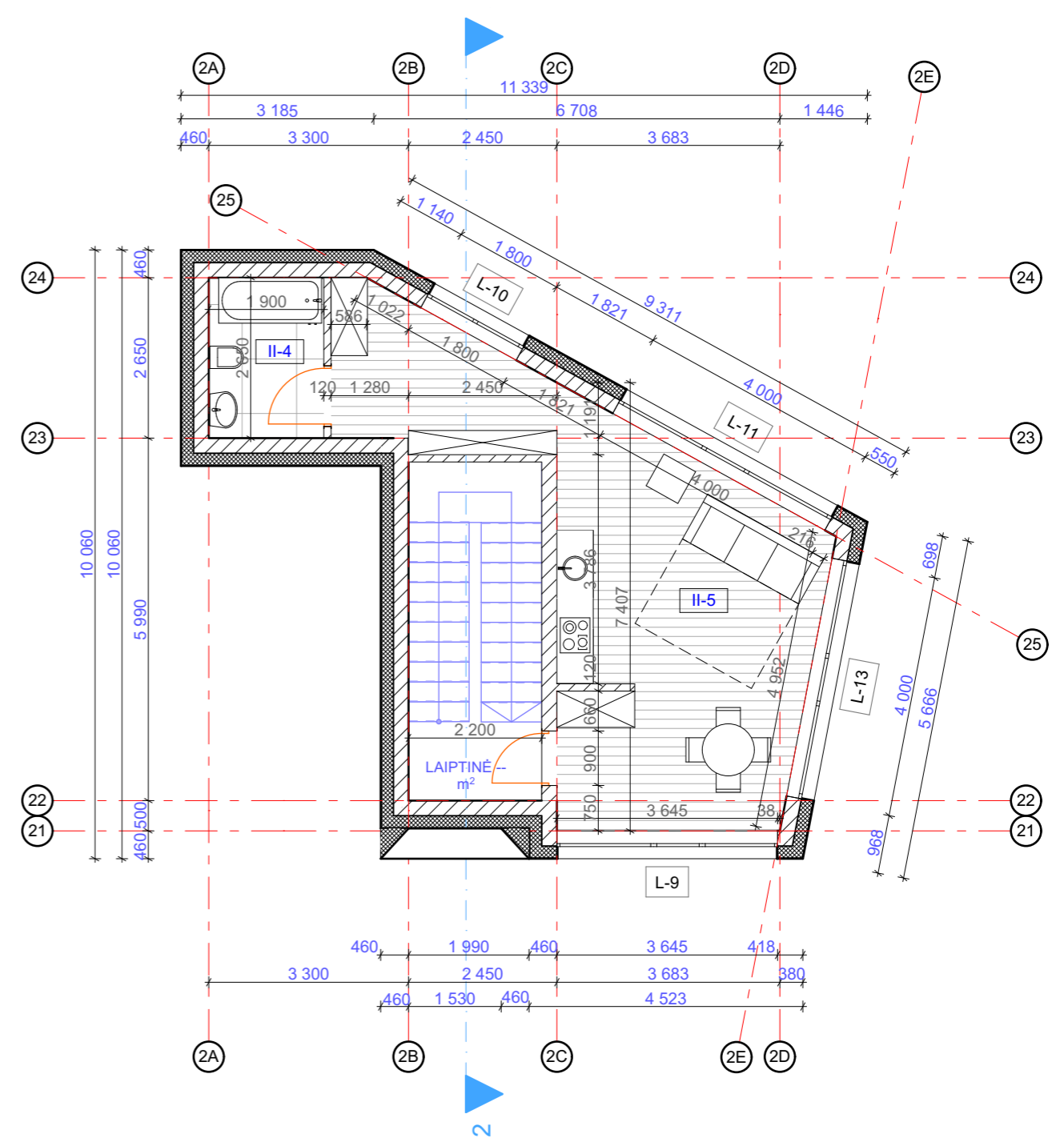

2 PASTATAS 1A.		
Nr.	Pavadinimas	Plotas m2
II-2	WC ŽN	5,04
II-3	Prekybos salė	33,88
		38,92 m ²

2 PASTATAS 2A.		
Nr.	Pavadinimas	Plotas m2
II-4	Vonios k.	5,04
II-5	Gyvenamoji pat.	33,73
		38,77 m ²

Projektuotojas:		Statytojas:	
1 architektas		G.S.	
Projekto Nr.:		1A19120202-PP-SA-A.03	
Brėžinio pav.:		PASTATAS 2. 1 ir 2 aukšto planas M 1:100	
P.V.	A 1973	Milda Barčauskaitė	2020
P.D.V.	A 2174	Laura Varaniūtė	2020
Etapas.:	Brėžinių sk.:	Brėžinio Nr.:	Laida.:
PP	3	A.03	0

Įm. k.: 304230521
 Adr.: Lazdynėlių g. 12-14, LT-48188, Kaunas
 Tel.: +370 600 66641
 El. p.: 1architektas@inbox.lt

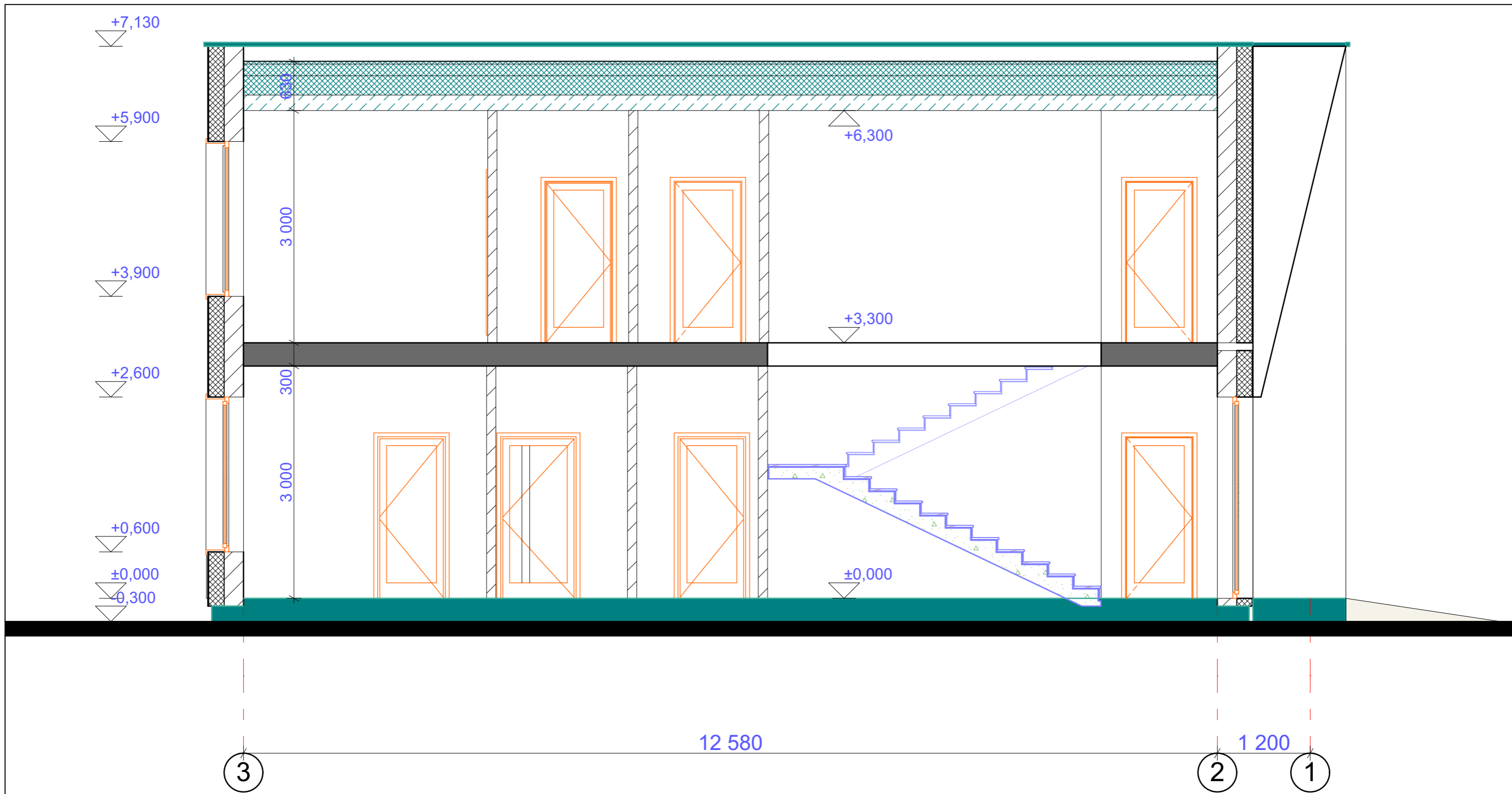

Projektotojas:				Statytojas:			
<h1>1 architektas</h1> <p>Įm. k.: 304230521 Adr.: Lazdynėlių g. 12-14, LT-48188, Kaunas Tel.: +370 600 66641 El. p.: 1architektas@inbox.lt</p>				G.S.			
				Projekto pavadinimas: VIENO BUTO GYVENAMOJO NAMO 1A1m PASKIRTIES KEITIMO Į PASLAUGŲ IR ŪKINIO PASTATO 3I1p PASKIRTIES KEITIMO Į PASLAUGŲ KAUNO R. SAV., GARLIAVOJE, VYTAUTO G. 73, REKONSTRAVIMO PROJEKTAS			
P.V. A 1973 Milda Barčauskaitė 2020				Projekto Nr.: 1A19120202-PP-SA-A.04			
P.D.V. A 2174 Laura Varaniūtė 2020				Brėžinio pav.: 1 PASTATAS. Pjūvis 1-1 M 1:50			
Etapas.: PP		Brėžinių sk.: 4		Brėžinio Nr.: A.04		Laida.: 0	

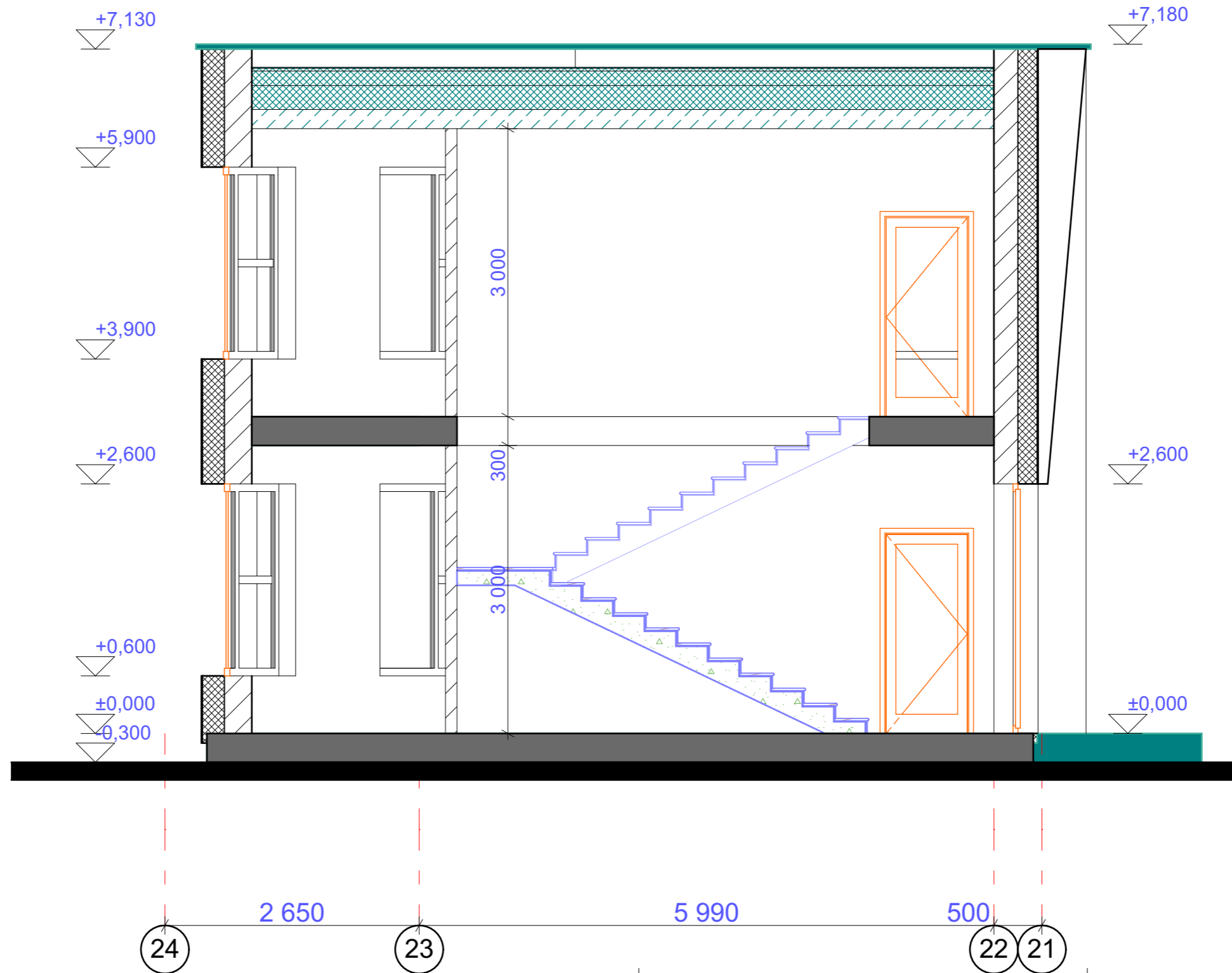

Projektotojas:				Statytojas:			
<h1>1 architektas</h1> <p>Įm. k.: 304230521 Adr.: Lazdynėlių g. 12-14, LT-48188, Kaunas Tel.: +370 600 66641 El. p.: 1architektas@inbox.lt</p>				G.S.			
				Projekto pavadinimas: VIENO BUTO GYVENAMOJO NAMO 1A1m PASKIRTIES KEITIMO Į PASLAUGŲ IR ŪKINIO PASTATO 3I1p PASKIRTIES KEITIMO Į PASLAUGŲ KAUNO R. SAV., GARLIAVOJE, VYTAUTO G. 73, REKONSTRAVIMO PROJEKTAS			
				Projekto Nr.: 1A19120202-PP-SA-A.05			
				Brėžinio pav.: 2 PASTATAS. Pjūvis 2-2 M 1:50			
P.V.	A 1973	Milda Barčauskaitė	2020	Etapas:	Brėžinių sk.:	Brėžinio Nr.:	Laida:
P.D.V.	A 2174	Laura Varaniūtė	2020	PP	5	A.05	0

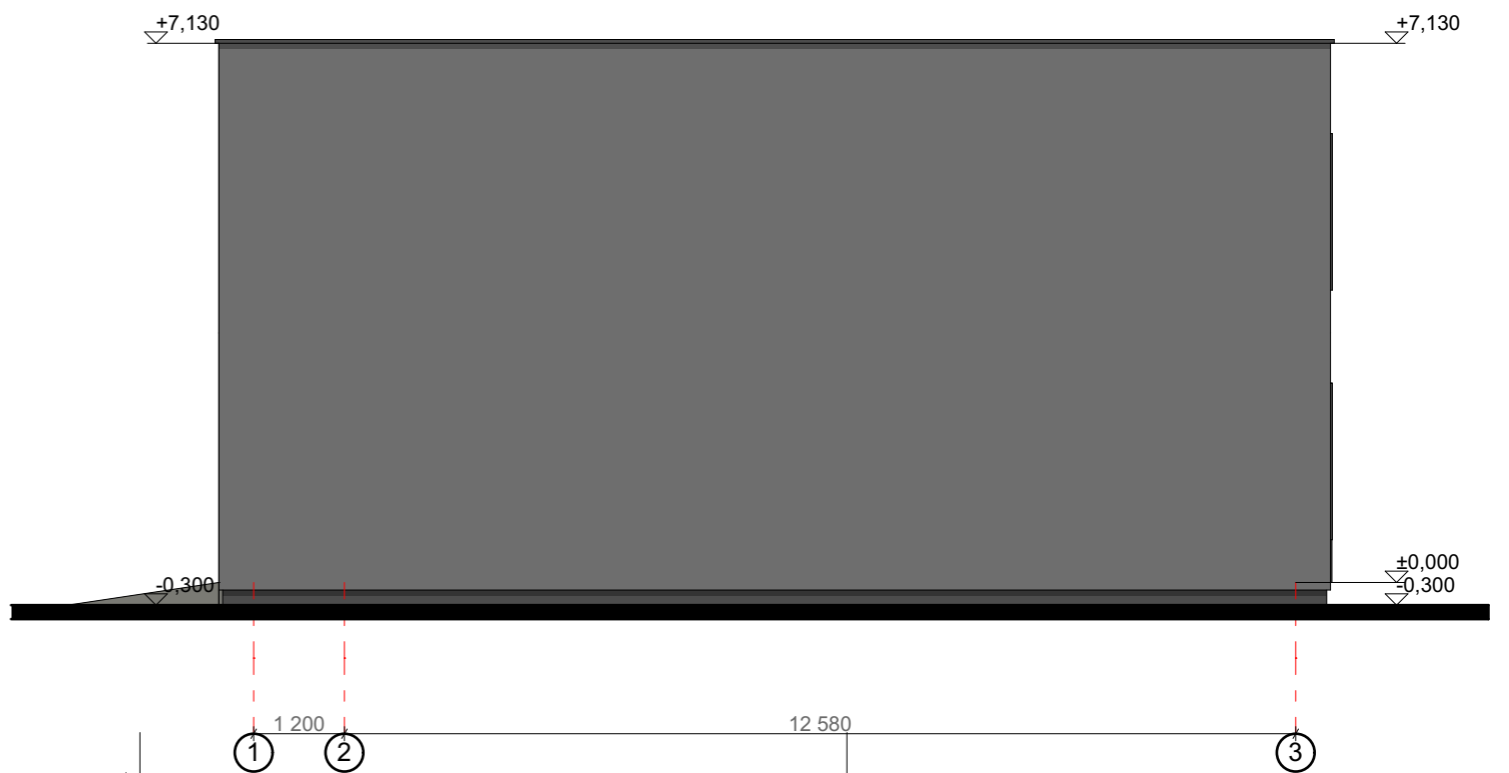
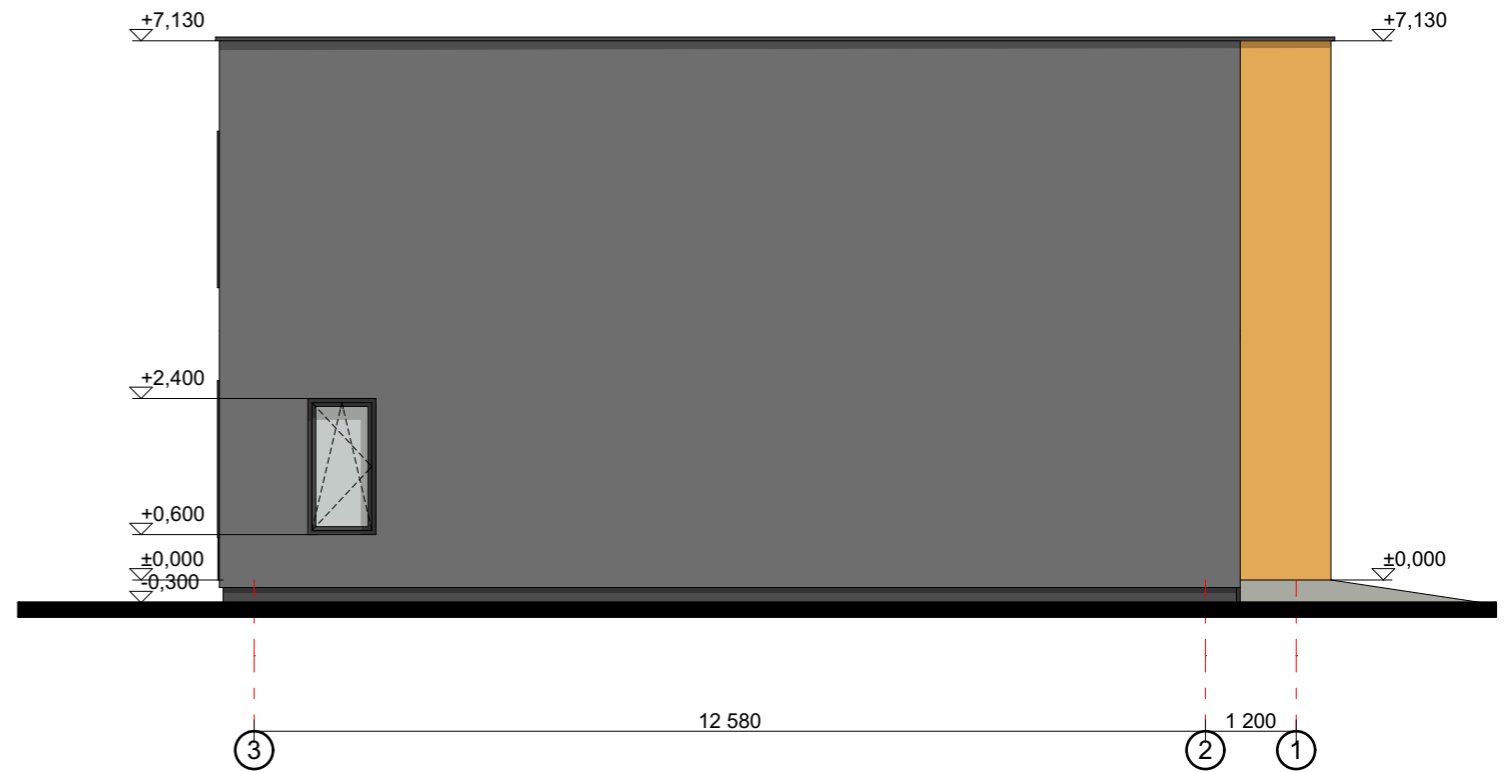

Projektotojas:				Statytojas:			
<h1>1 architektas</h1> <p>Įm. k.: 304230521 Adr.: Lazdynėlių g. 12-14, LT-48188, Kaunas Tel.: +370 600 66641 El. p.: 1architektas@inbox.lt</p>				G.S.			
				Projekto pavadinimas: VIENO BUTO GYVENAMOJO NAMO 1A1m PASKIRTIES KEITIMO Į PASLAUGŲ IR ŪKINIO PASTATO 3I1p PASKIRTIES KEITIMO Į PASLAUGŲ KAUNO R. SAV., GARLIAVOJE, VYTAUTO G. 73, REKONSTRAVIMO PROJEKTAS			
Projektotojas:				Projektas Nr.:			
				1A19120202-PP-SA-A.06			
Brėžinio pav.:				Brėžinio pav.:			
				1 PASTATAS. Fasada M 1:100			
P.V.	A 1973	Milda Barčauskaitė	2020	Etapas.:	Brėžinių sk.:	Brėžinio Nr.:	Laida.:
P.D.V.	A 2174	Laura Varaniūtė	2020	PP	6	A.06	0

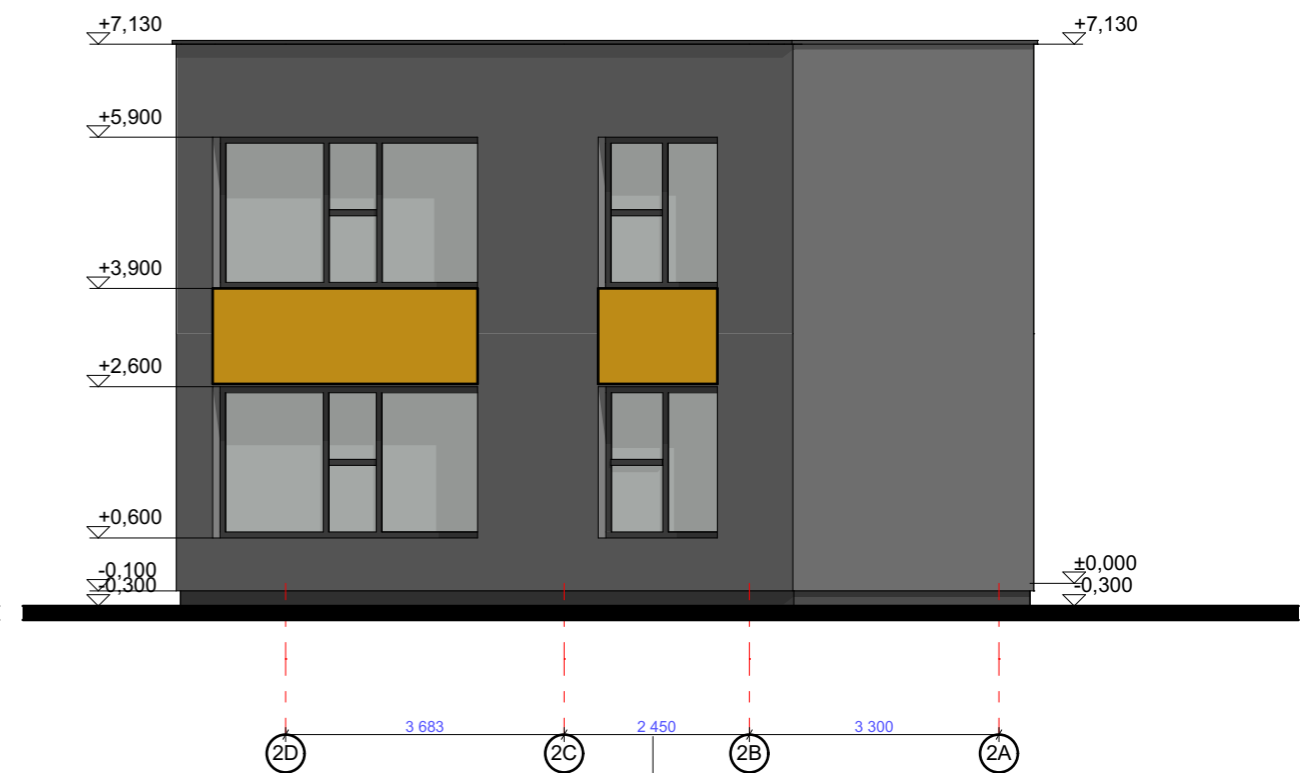
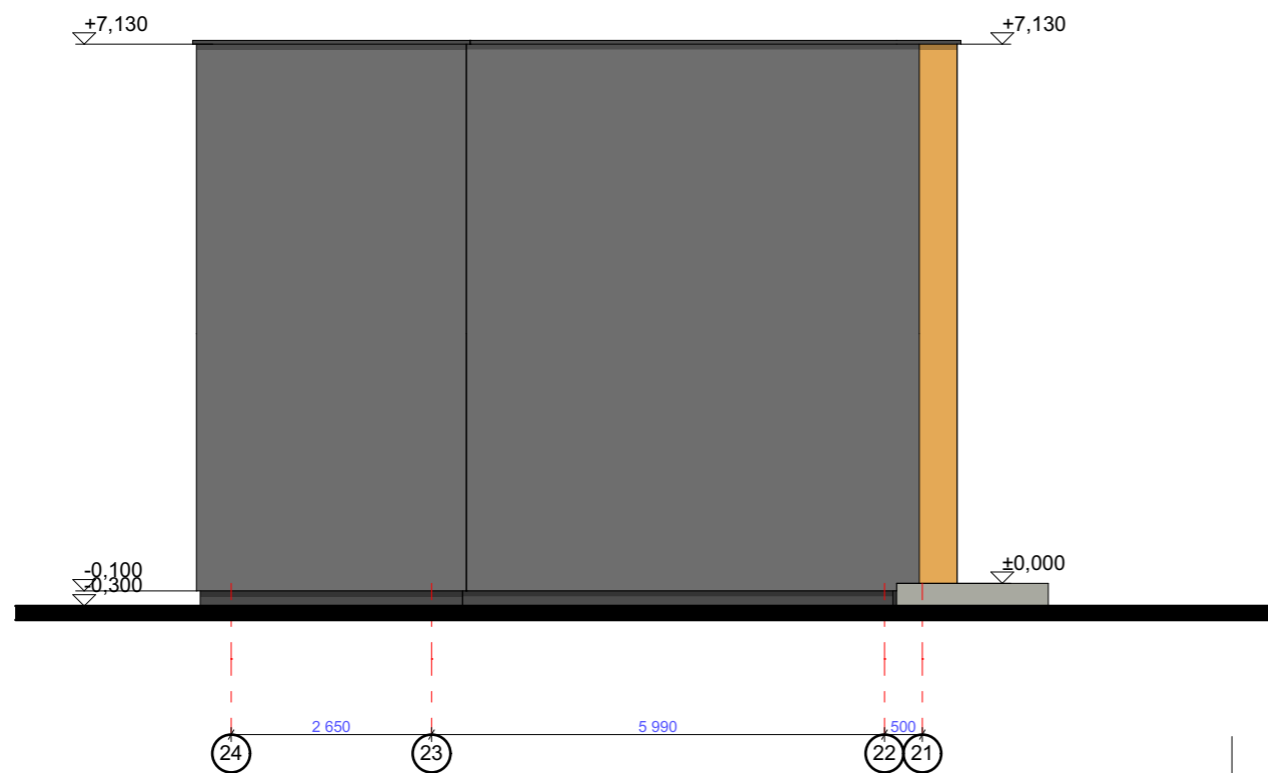
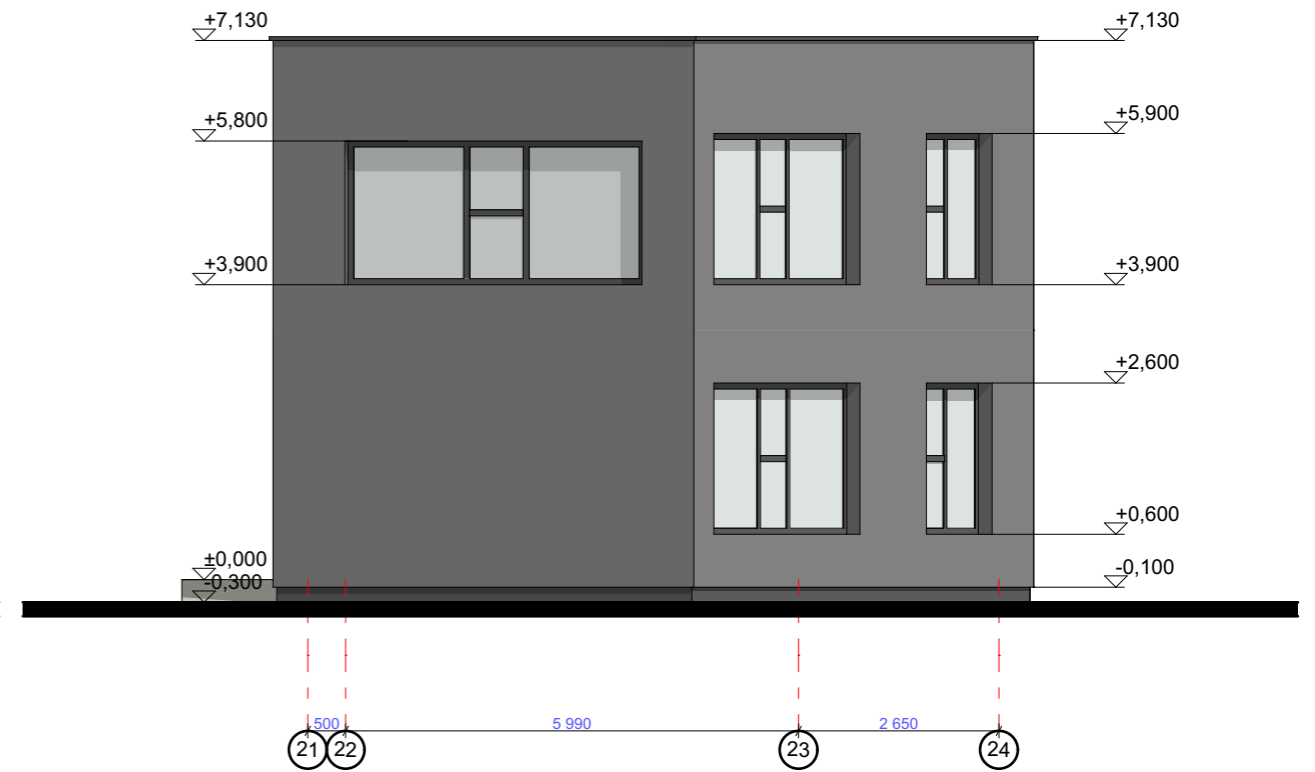

Projektotojas:

1 architektas

Įm. k.: 304230521
 Adr.: Lazdynėlių g. 12-14, LT-48188, Kaunas
 Tel.: +370 600 66641
 El. p.: 1architektas@inbox.lt

Statytojas:

G.S.

Projekto pavadinimas:

VIENO BUTO GYVENAMOJO NAMO 1A1m PASKIRTIES KEITIMO Į PASLAUGŲ IR ŪKINIO PASTATO 3I1p PASKIRTIES KEITIMO Į PASLAUGŲ KAUNO R. SAV., GARLIAVOJE, VYTAUTO G. 73, REKONSTRAVIMO PROJEKTAS

Projekto Nr.:

1A19120202-PP-SA-A.07

Brėžinio pav.:

2 PASTATAS. Fasada M 1:100

P.V.	A 1973	Milda Barčauskaitė	2020
P.D.V.	A 2174	Laura Varaniūtė	2020

Etapas.:	Brėžinių sk.:	Brėžinio Nr.:	Laida.:
PP	7	A.07	0



Projektuotojas:

1 architektas

Įm. k.: 304230521
 Adr.: Lazdynėlių g. 12-14, LT-48188, Kaunas
 Tel.: +370 600 66641
 El. p.: 1architektas@inbox.lt

P.V.	A 1973	Milda Barčauskaitė	2020
P.D.V.	A 2174	Laura Varaniūtė	2020

Statytojas:

G.S.

Projekto pavadinimas:

VIENO BUTO GYVENAMOJO NAMO 1A1m PASKIRTIES KEITIMO Į PASLAUGŲ IR ŪKINIO PASTATO 3I1p PASKIRTIES KEITIMO Į PASLAUGŲ KAUNO R. SAV., GARLIAVOJE, VYTAUTO G. 73, REKONSTRAVIMO PROJEKTAS

Projekto Nr.:

1A19120202-PP-SA-A.08

Brėžinio pav.:

Vizualiacija

Etapas.:	Brėžinių sk.:	Brėžinio Nr.:	Laida.:
PP	8	A.08	0



Projektuotojas:

1 architektas

Įm. k.: 304230521
 Adr.: Lazdynėlių g. 12-14, LT-48188, Kaunas
 Tel.: +370 600 66641
 El. p.: 1architektas@inbox.lt

P.V.	A 1973	Milda Barčauskaitė	2020
P.D.V.	A 2174	Laura Varaniūtė	2020

Statytojas:

G.S.

Projekto pavadinimas:

VIENO BUTO GYVENAMOJO NAMO 1A1m PASKIRTIES KEITIMO Į PASLAUGŲ IR ŪKINIO PASTATO 3I1p PASKIRTIES KEITIMO Į PASLAUGŲ KAUNO R. SAV., GARLIAVOJE, VYTAUTO G. 73, REKONSTRAVIMO PROJEKTAS

Projekto Nr.:

1A19120202-PP-SA-A.09

Brėžinio pav.:

Vizualizacija 2

Etapas.:	Brėžinių sk.:	Brėžinio Nr.:	Laida.:
PP	9	A.09	0



Projektuotojas:

1 architektas

Įm. k.: 304230521
 Adr.: Lazdynėlių g. 12-14, LT-48188, Kaunas
 Tel.: +370 600 66641
 El. p.: 1architektas@inbox.lt

P.V.	A 1973	Milda Barčauskaitė	2020
P.D.V.	A 2174	Laura Varaniūtė	2020

Statytojas:

G.S.

Projekto pavadinimas:

VIENO BUTO GYVENAMOJO NAMO 1A1m PASKIRTIES KEITIMO Į PASLAUGŲ IR ŪKINIO PASTATO 3I1p PASKIRTIES KEITIMO Į PASLAUGŲ KAUNO R. SAV., GARLIAVOJE, VYTAUTO G. 73, REKONSTRAVIMO PROJEKTAS

Projekto Nr.:

1A19120202-PP-SA-A.10

Brėžinio pav.:

Vizualizacija 3

Etapas.:	Brėžinių sk.:	Brėžinio Nr.:	Laida.:
PP	10	A.10	0