

PROJEKTO Nr. KAS 1911/01 KAUNAS 2020

## PROJEKTINIAI PASIŪLYMAI

STATYTOJAS

UAB „MADOS“

ADRESAS

ŠILTNAMIŲ G. 1C, NOREIKIŠKIŲ K., RINGAUDŲ SEN.,  
KAUNO R. SAV., STATYBOS PROJEKTAS

PROJEKTO  
PAVADINIMAS

ADMINISTRACINĖS PASKIRTIES PASTATO SU MOKSLO  
PASKIRTIES PATALPOMIS, ŠILTNAMIŲ G. 1C,  
NOREIKIŠKIŲ K., RINGAUDŲ SEN., KAUNO R. SAV.,  
STATYBOS PROJEKTAS

PROJEKTO Nr.

KAS 1911/01

STATYBOS RŪŠIS

NAUJO STATINIO STATYBA

KATEGORIJA

NEYPATINGASIS statinys

DIREKTORIUS

M. ČESNULIS

P.V.

K. VINČEGOVA

# 1. PROJEKTINIAI PASIŪLYMAI (PP)

## 1. Bendrieji statinio rodikliai

Pavadinimas	Mato vnt.	Kiekis	Pastabos
<b>1. Sklypas</b>			
Sklypo plotas	m <sup>2</sup>	3236	
Sklypo užstatymo plotas	m <sup>2</sup>	1055	
Sklypo užstatymo tankis	%	31	
Sklypo užstatymo intensyvumas	%	44	
Sklypo apželdinimo plotas	%	50	
Kietos dangos	m <sup>2</sup>	568	
Automobilių stovėjimo vietų skaičius	vnt.	19	
<b>2. Administracinės paskirties pastatas su mokslo paskirties patalpomis (vaikų darželis)</b>			
Pastato bendrasis plotas	m <sup>2</sup>	1201.18	
Pastato pagrindinis plotas	m <sup>2</sup>	927.39	
Pastato tūris	m <sup>3</sup>	6121	
Aukštų skaičius	vnt.	2	
Pastato aukštis	m	8.77	
Statinio atsparumo ugniai laipsnis	laipsnis	I	
Pastato energetinio naudingumo klasė	klasė	A+	
Pastato (patalpų) akustinio komforto sąlygų klasė	klasė	C	

Projekto vadovė, A1822

Kristina Vinčegova

## 2. Projektuojamo statinio pažintiniai duomenys

- **Statybos pavadinimas:** Administracinės paskirties pastato su mokslo paskirties patalpomis, Šiltnamių g. 1C, Noreikiškių k., Ringaudų sen., Kauno r. sav., statybos projektas
- **Statybos geografinė vieta:** UAB "Mados" priklausančiame sklype, Šiltnamių g. 1C, Noreikiškių k., Ringaudų sen., Kauno r. sav.
- **Statytojas:** UAB "Mados", į.k. 304404986, buveinės adresas Raudondvario pl. 231, Kaunas, tel.: 8-683 36551, el. p.: [uabmados@gmail.com](mailto:uabmados@gmail.com)
- **Projektuotojas:** MB "KA sprendimai", į.k. 302952489, Apuolės g. 12A, Kaunas, 8-683 15872, [kasprendimai@gmail.com](mailto:kasprendimai@gmail.com)
- **Projekto vadovė:** Kristina Vinčegova, kvalifikacijos atestato Nr. A1822
- **Statybos rūšis:** Vadovaujantis STR 1.01.08:2002 „Statinio statybos rūšys“- Naujo statinio statyba
- **Kultūros paveldo vertybės bei saugomos teritorijos:** Kultūros paveldo ar istorinių paminklų projektuojamame sklype ar netoli sklypo nėra.
- **Projektavimo tikslas:** Parengti projektą pagal projektavimo darbų sutarties ir jos priedų sąlygas statybos leidimui gauti. Statytojui priklausančiame sklype suprojektuoti administracinės paskirties pastato su mokslo paskirties patalpomis (vaikų darželis), ir visas pastatui funkcionuoti reikalingas inžinerines komunikacijas.
- **Projektavimo etapai (stadijos):** Projektas rengiamas dviem etapais: Rengiamas techninis projektas ir darbo projektas. Jo sudėtis ir detalumas atitinka STR 1.04.04:2017 „Statinio projektavimas, projekto ekspertizė“
- **Statybos etapai:** Darbus numatoma atlikti vienu etapu.
- **Projekto rengimo pagrindas:** Projektavimo rangos sutartis, techninė užduotis, topografinė nuotrauka. Techninis projektas parengtas vadovaujantis teisės aktais, technine užduotimi ir kitais privalomaisiais projekto rengimo dokumentais.

## 3. Projektuojamų statinių sąrašas

Eil. Nr.	Statinio pavadinimas	Pagrindinė naudojimo paskirtis	Kategorija	Statybos rūšis
01	Administracinis pastatas su mokslo paskirties patalpomis	administracinė	Neypatingasis st.	Naujo statinio statyba
02	Stoginė	pagalbinio ūkio	Nesudėtingasis st.	Naujo statinio statyba
03	Pavėsinės	Pagalbinio ūkio	Nesudėtingasis st.	Naujo statinio statyba
04	Vandentiekio tinklai	inžineriniai tinklai	Nesudėtingasis st.	Naujo statinio statyba
05	Buitinių nuotekų tinklai	inžineriniai tinklai	Nesudėtingasis st.	Naujo statinio statyba
06	Paviršinių nuotekų tinklai	inžineriniai tinklai	Nesudėtingasis st.	Naujo statinio statyba
07	Kiemo aikštelė	inžinerinis st.	Nesudėtingasis st.	Naujo statinio statyba

## 4. Trumpas statybos sklypo apibūdinimas

**Teritorija, reljefas.** Sklypas yra urbanizuotoje teritorijoje – Noreikiškių k., Ringaudų seniūnijoje, gyvenamojoje, teritorijoje, šalia Šiltnamių gatvės. Sklypas šiaurinėje, rytinėje pusėje ribojasi su gyvenamosios paskirties sklypais, vakarinėje pusėje su planuoja rekreacine erdve, kurioje planuojama įrengti aktyvaus poilsio zoną. Projektuojamas įvažiavimas prie pastato peitinėje sklypo dalyje iš projektuojamo bendro pravažiavimo. Automobilių stovėjimas numatomas sklypo ribose, ant kietų dangų. Automobilių stovėjimo aikštelė yra atskirta tvora nuo pagrindinės pastato erdvės. Iš pagrindinio įvažiavimo į sklypą yra numatytas atskiras privažiavimas produktų pristatymui ir pastato aptarnavimui. Planuojamas dvi automobilių stovėjimo aikštelių 10 vietų ir 9 vietų. Planuojamą teritoriją planuojama aptverti 1.5 m ažūrine segmentine tvora. Pagrindinis patekimas į teritoriją numatomas iš planuojamos gatvės pro automobilių stovėjimo aikštelę, į pastatą taip pat galima patekti ir iš planuojamo kvartalo vakarinėje sklypo dalyje, yra numatyti praėjimai iš aplinkinių teritorijų pėstiesiems. Pagrindiniai patekimai į pastatą – du. Vienas – visiems pastato lankytojams iš vakarinės pusės, kitas – visiems pastato lankytojams iš rytinės pusės ir virtuvės darbuotojų patekimas pietinėje pastato pusėje.

**Žemės sklypas.** Žemės sklypas (unikalus Nr. 4400-5457-8984) priklauso statytojui UAB „Mados“, yra registruotas nekilnojamojo turto registre (registro Nr. 44/2527202), sklypo plotas – 0,3236 ha, daikto pagrindinė naudojimo paskirtis – kita, žemės sklypo naudojimo būdas – komercinės paskirties objektų teritorijos, žemės sklypas suformuotas padalijus daiktą, unikalus daikto numeris 4400-0979-6623, 4400-0500-5936 ir 5250-0006-0164.

Projektuojamame pastate vykdoma veikla neturės neigiamo poveikio aplinkai, bei sanitarinės apsaugos zonos nenustatomos.

## 5. Trumpas projektinių sprendinių aprašas

**Statinys.** Planuojamas dviejų aukštų pastatas, kurio pirmame aukšte planuojamas vaikų ikimokyklinis ugdymas, taip pat, be vaikų grupių, rūbinių ir WC patalpų šiose patalpose numatoma įrengti darželio poreikiams reikalingas administracines, ūkines, virtuvės, technines patalpas, antrame aukšte administracinės paskirties patalpos – biurai, su joms skirtomis aptarnauti patalpomis.

Pastatas, atsižvelgiant į esamą situaciją, planuojamas toliau nuo gatvės išlaikant norminius atstumus nuo sklypo ribų ir automobilių stovėjimo vietų, taip pat atsižvelgiant į pastato patalpų ir kiemo teritorijos insoliaciją. Planuojamo pastato konstrukcinės ir apdailos medžiagos tradicinės – išorės sienos struktūrinis tinkas, stogas sutapdintas, dengtas prilydoma danga. Statinio architektūrinė kompozicija, išraiškos formos, medžiagiškumas ir spalvinis sprendimas projektuojami atsižvelgiant į pastato naudojimo paskirtį.

Pastatas planuojamas taip, kad automobilių stovėjimo vietos būtų išdėstytos sklype. Projektuojamas pastatas savo tūriu ir architektūros išraiška neišsiskirs aplinkoje, nesudarys vizualinės taršos.

### Inžineriniai tinklai.

Elektros tiekimas. Elektros energija numatoma tiekti iš AB "ESO" inžinerinių tinklų.

Vėdinimas. Pastate planuojama rekuperacinė vėdinimo sistema. Numatomas oro paėmimas per groteles fasaduose. Grotelių dydis skaičiavimais parenkamas toks kad nekeltų jokio triukšmo. Oro išmetimas numatomas per stogo konstrukciją arba per fasadą.

Šildymas. Šildymas numatomas dujinis. Numatomas dujinis katilas ir grindinis patalpų šildymas.

Vandens tiekimas. Numatoma prisijungti prie centralizuotų vandentiekio tinklų.

Nuotekų šalinimas. Numatoma prisijungti prie centralizuotų kanalizacijos tinklų.

Lietaus nuotekos. Numatoma prisijungti prie centralizuotų lietaus nuotekų tinklų.

## 6. Statybos darbų poveikis aplinkai, gyventojams, kaimyninėms teritorijoms

Statinys suprojektuotas taip, kad normaliai eksploatuojant nekels grėsmės statinyje ir prie jo būnantiems žmonėms, t. y. Atitiks STR 2.01.01(3):1999 „Esminiai statinio reikalavimai. Higiena. Sveikata. Aplinkos apsauga.“ reikalavimus.

Projektuojamame objekte bei šalia esančių žmonių girdimas triukšmo lygis nekels grėsmės sveikatai ir atitiks STR 2.01.01(4):2008 „Esminiai statinio reikalavimai. Apsauga nuo triukšmo.“ reikalavimus.

Vietovėje saugomų teritorijų (Natura 2000 teritorijų, valstybinių rezervatų, nacionalinių ar regioninių parkų, gamtos draustinių) nėra. Vietovėje esančių gamtinių, istorinių, kultūrinių ir archeologinių vertybių nenustatyta.

Objekte gamyba nevykdoma, technologinių procesų nebus.

Objekte nebus naudojamos cheminės medžiagos turinčios tirpiklių.

Statinių statybos metu būtina plauti išvažiuojančių iš statybos aikštelės transporto priemonių padangas.

Vykdamas statybos darbus, derlingas dirvožemio sluoksnis nuimamas ir saugojamas statybos aikštelės pakraštyje. Baigus statybos darbus paskleidžiamas teritorijoje, kur numatyta veja. Veja įrengiama pavasarį. Paruošiamieji darbai vejos įrengimui: dirvožemis tolygiai paskleidžiamas visame numatyto plote 20 cm storio sluoksniu. Žemės paviršius tankinamas voluojant. Prieš sėjant žolių mišinį, žemės paviršius lengvai išpurenamas, pasėjamas žolių mišinys. Objekte eksploatacijos metu dirvožemis teršiamas nebus.

Po statybos darbų pabaigimo visos pažeistos kietos dangos bei žali plotai atstatomi.

Statybos darbai privalo vykti šviesiu paros metu, t.y. darbo metu, nustatytu LR įstatymais. Statytojas/Užsakovas privalo prižiūrėti teritoriją aplink sklypą, nešiukšlinti, tvarkyti. Sklypo pietinėje dalyje – aikštelėje numatoma statybinio laužo konteinerių laikymo vieta. Atliekos rūšiuojamos, sandėliuojamos numatytoje sklypo dalyje ir pristatomos su tvarkytojais pasirašytoje sutartyje nurodytu adresu. Šalia statybos aikštelės yra gyvenamieji namai, todėl statybinių mechanizmų ir krovinio transporto keliamas triukšmas gyventojams gali turėti neigiamos įtakos. Statybos metu statytojas privalo laikytis viešosios tvarkos reikalavimų ir atsižvelgti į trečiųjų asmenų teises ir pageidavimus.

Statybos metu pastatytas pastatas ir tinkamai sutvarkyta aplinka kraštovaizdžiui turės tik teigiamą įtaką.



5250/0006:379  
Tvenkinio g. 10,  
Noreikiškių k., Ringaudų sen.,  
Kauno r. sav.  
plotas: 0,1022 ha  
paskirtis - kita  
būdas - gyvenamosios teritorijos  
pobūdis - mažaukščių gyvenamųjų namų  
statybos

5250/0006:1130  
Šiltnamių g. 3,  
Noreikiškių k., Ringaudų sen.,  
Kauno r. sav.  
plotas: 0,7498 ha  
pagrindinė naudojimo paskirtis - kita  
būdas - vienbučių ir dvibučių gyvenamųjų  
pastatų teritorijos

Saugotini medžiai				
Medžio Nr. brėž.	Augalo pavadinimas	Aukštis, m	Diametras, cm	Pastabos
106	Paprastasis klevas	19	16	yra sausų šakų, atstatyti simetriją
107	Paprastasis klevas	19	21	yra sausų šakų, atstatyti simetriją
108	Liepa sp.	19	26	yra sausų šakų, atstatyti simetriją
109	Liepa sp.	19	20	yra sausų šakų, atstatyti simetriją
111	Liepa sp.	20	20	atkasti kamieną (žemės)
112	Liepa sp.	22	27	yra sausų šakų, atstatyti simetriją
113	Liepa sp.	23	11	yra sausų šakų, atstatyti simetriją
114	Liepa sp.	23	20	yra sausų šakų, atstatyti simetriją
115	Liepa sp.	23	17	yra sausų šakų, atstatyti simetriją
116	Liepa sp.	23	17,20	yra sausų šakų, atstatyti simetriją
450	Maumedis sp.	10	23	nupjauta viršūnė, nudžiūvęs
451	Maumedis sp.	15	20	nupjauta viršūnė, nudžiūvęs
452	Maumedis sp.	20	30	nupjauta viršūnė, nudžiūvęs
453	Maumedis sp.	20	20	nupjauta viršūnė, nudžiūvęs
454	Maumedis sp.	20	30	nupjauta viršūnė, nudžiūvęs
455	Maumedis sp.	20	25	nupjauta viršūnė, nudžiūvęs
456	Drabulė	19	30	Dekoratyvus
457	Drabulė	19	30	Dekoratyvus
458	Pilkoji počiogė	22	31	yra sausų šakų
459	Pilkoji počiogė	20	24	yra sausų šakų
603	Drabulė	3	10	formuojama apvaliai

Eksplikacija:	
Pavadinimas	Simbolis
Projektuojamas pastatas	1
Stoginė lauko inventoriui ir šiukščių konteineriams	2
Automobilių stovėjimo aikštelė	3
Pavėsinės	4
Lauko žaidimų inventorių	5

±0.00=70.90

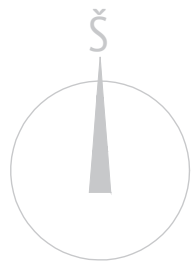

Bendrieji rodikliai		
Pavadinimas	Mato vnt.	Kiekis
1. Sklypas		
Sklypo plotas	m <sup>2</sup>	3236
Sklypo užstatymo plotas	m <sup>2</sup>	1055
Pastato užstatymo plotas	m <sup>2</sup>	698
Pagalbinių statinių užstatymo plotas	m <sup>2</sup>	362
Sklypo užstatymo tankis	%	31
Sklypo užstatymo intensyvumas	%	44
Sklypo apželdinimo plotas	m <sup>2</sup>	1613
Sklypo apželdinimo plotas	%	50
Kietos dangos	m <sup>2</sup>	568
Bendras automobilių stovėjimo vietų skaičius	vnt.	19
2. Statiniai		
2.1. Administracinis pastatas su mokslo paskirties patalpomis (neypatingasis st.)		
Pastato bendrasis plotas	m <sup>2</sup>	1201.18
Pastato pagrindinis plotas	m <sup>2</sup>	927.39
Pastato tūris	m <sup>3</sup>	6121
Aukštų skaičius	vnt.	2
Pastato aukštis	m	8.77
Energinio naudingumo klasė	klasė	A+
Pastato (patalpų) akustinio komforto sąlygų klasė	klasė	C
Statinio atsparumo ugniai laipsnis	laipsnis	I
2.2. Stoginė (nesudėtingas st.)		
Stoginė	vnt.	76
Užstatymo plotas	m <sup>2</sup>	10
Pastato aukštumumas	m	2,50
2.3. Pavėsinės (nesudėtingas st.)		
Pavėsinės	vnt.	4
Užstatymo plotas	m <sup>2</sup>	36
Pastato aukštumumas	m	2,50

Sutartinis žymėjimas	
Pavadinimas	Simbolis
Projektuojamo žemės sklypo ribos	--- --
Projektuojamas pastatas	▬
Įšvaizdavimas į sklypą	↖ ↗
Įėjimo vieta į pastatą	↕
Pėsčiųjų patekimas į teritoriją	↕
Pėsčiųjų judėjimo srautas	→
Automobilių judėjimo kryptys	→
Apsaugos zonos	○
Tvora savo sklypo ribose (h-1.5 m)	—
Projektuojami servitutai	▬
Veja	▬
Trinkelis/asfalto danga	▬
Automobilių stovėjimo aikštelė	▬
Pėsčiųjų takai iki darželio sklypo	▬

Kertami medžiai				
Medžio Nr. brėž.	Augalo pavadinimas	Aukštis, m	Diametras, cm	Pastabos
86	Paprastasis klevas	9	20,22	dvikamienis
87	Paprastasis klevas	11	17	asimetriškas
88	Liepa sp.	15	30	yra sausų šakų, atstatyti simetriją
89	Drabulė	20	25	dekoratyvus, gyvybingas medis
90	Liepa sp.	15	13	yra sausų šakų, atstatyti simetriją
91	Liepa sp.	16	20	yra sausų šakų, atstatyti simetriją
92	Liepa sp.	15	9	yra sausų šakų, atstatyti simetriją
93	Liepa sp.	16	13	yra sausų šakų, atstatyti simetriją
94	Liepa sp.	16	17	yra sausų šakų, atstatyti simetriją
95	Liepa sp.	16	15	yra sausų šakų, atstatyti simetriją
96	Paprastasis klevas	16	25	yra sausų šakų, atstatyti simetriją
97	Liepa sp.	16	30	yra sausų šakų, atstatyti simetriją
98	Liepa sp.	18	30	yra sausų šakų, atstatyti simetriją
99	Liepa sp.	20	31	yra sausų šakų, atstatyti simetriją
100	Liepa sp.	20	20	yra sausų šakų, atstatyti simetriją
101	Liepa sp.	17	15	yra sausų šakų, atstatyti simetriją
102	Paprastasis klevas	20	30	yra sausų šakų, atstatyti simetriją
103	Paprastasis klevas	20	27	yra sausų šakų, atstatyti simetriją
104	Paprastasis klevas	20	29	yra sausų šakų, atstatyti simetriją
110	Liepa sp.	19	24	yra sausų šakų, atstatyti simetriją

0	2020-07	VISUOMENĖS INFORMAVIMUI	
LAIDA	ISLEIDIMO DATA	LAIDOS STATUSAS IR ISLEIDIMO PRIEŽASTIS (JEI TAIKOMA)	
KVAL. DOK. Nr.	MB "KA sprendimai"		STATINIO PROJEKTO PAVADINIMAS
A1822	P.V.	K. VINČEGOVA	2020-07
A1822	P.D.V.	K. VINČEGOVA	2020-07
ARCHIT.	L. LAUDINSKIENĖ		2020-07
UŽSAKOVAS/STATYTOIAS	UAB "MADOS"		DOKUMENTO ŽYMUO
LT	KAS 1911/01-PP-SP.B-01		LAPAS LAPŲ
			1 1

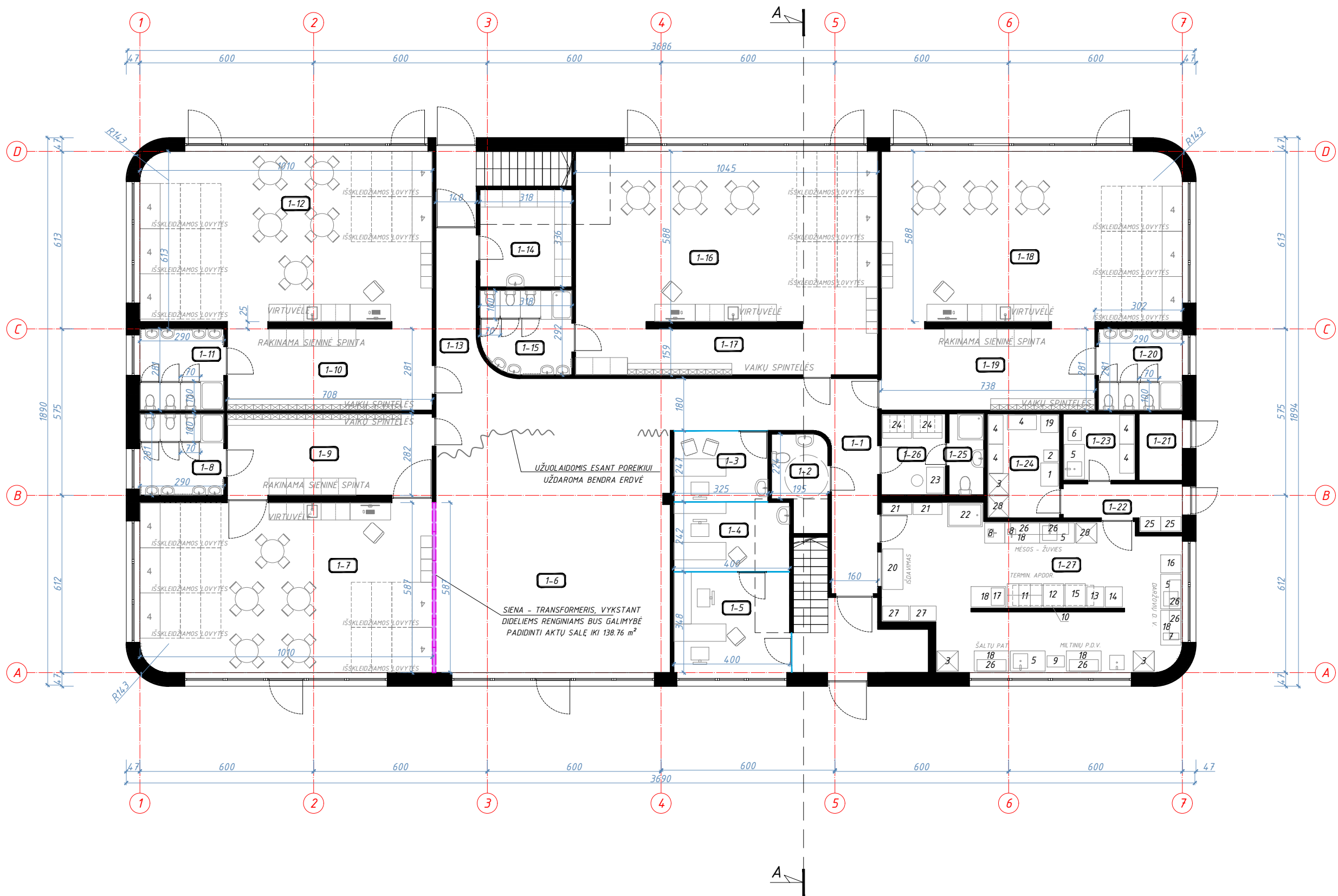

Virtuvės įrengimų specifikacija			
Nr.	Pavadinimas	Matm. mm	Vnt.
1	Stalas prekių priėmimui	800x600x900	1
2	Platforminės svarstyklės su indikatoriumi 60 kg galia	400x500	1
3	Saldytuvas	730x700x2040	3
4	Stelažas	1000x500x1800	5
5	Stalas su plautuve	1200x700x900	4
6	Bulvių skutimo mašina su stovu	460x460x750	1
7	Daržovių pjaustyklė	540x240x450	1
8	Mesmalė	275x190x347	2
9	Tešlos maišyklė su stovu	385x600x750	1
10	Garų nutraukėjas su riebalų filtrais	2800x700	1
11	Viryklė 6 kailviečių su stovu	1200x800x900	1
12	Keptuvė paverčiama	800x700x960	1
13	Konvekcinė krosnelė su stovu	590x695x590	1
14	Konvekcinė garų krosnelė su stovu	590x695x592	1
15	Virimo katilas	800x700x960	1
16	Vežimėlis	700x620x1600	1
17	Marmitas	450x600x325	1
18	Gamybos stalas	1200x700x900	5
19	Spinta duonos gaminiams	600x600x1800	1
20	Patiekalų išdavimo stalas	1400x700x900	1
21	Stelažas inventoriui	1000x400x1800	2
22	Gili plautuvė su dušu išspintete invent	1200x800x900	1
23	Rašomasis stalas	900x600x750	1
24	Rūbų spinta su suoliuku	1000x800x2000	2
25	Spinta valymo reikmenims ir dezinfek. priemonėm	700x500x1800	2
26	Pakabinama lentynėlė	1000x400x300	6
27	Servanas	900x500x750	2
28	Saldytuvas su šaldikliu	730x700x2040	2

Viso: 52

Pirmo aukšto patalpų eksplikacija		
Patalpos Nr.	Pavadinimas	Plošas, m²
1-1	Koridorius	21,99
1-2	WC (ŽŪ)	5,75
1-3	Kabinetas	7,98
1-4	Kabinetas	9,66
1-5	Kabinetas	14,68
1-6	Holas	80,38
1-7	Grupė (1) - darželio	62,01
1-8	Grupės WC	8,18
1-9	Tambūras	19,97
1-10	Tambūras	19,89
1-11	Grupės WC	8,18
1-12	Grupė (2) - darželio	62,39
1-13	Koridorius	10,86
1-14	Pagalbinė patalpa	10,65
1-15	Grupės WC	7,73
1-16	Grupė (3) - lopšelio	64,33
1-17	Tambūras	16,60
1-18	Grupė (4) - lopšelio	64,21
1-19	Tambūras	20,74
1-20	Grupės WC	8,15
1-21	Katilinė	3,45
1-22	Holas	5,61
1-23	Daržovių paruošimas	5,75
1-24	Sandėlis	9,00
1-25	WC su dušu	3,36
1-26	Personalo patalpa	6,22
1-27	Virtuvė	52,35

Viso: 610,07

0	2020-05	VISUOMENĖS INFORMAVIMUI	
LAIDA	IŠLEIDIMO DATA	LAIDOS STATUSAS IR IŠLEIDIMO PRIEŽASTIS (JEI TAIKOMA)	
KVAL. DOK. Nr.	MB "KA sprendimai" Įmonės kodas 302952489 Apuolės g. 12A, Kaunas 8-683 36551 info@1618.lt		STATINIO PROJEKTO PAVADINIMAS ADMINISTRACINĖS PASKIRTIES PASTATAS SU MOKLSO PAKIRTIES PATALPOMIS, ŠILTŲ VANDENŲ, RINGAUDŲ SEN., KAUNO P. SAV., STATYBOS PROJEKTAS
A1822	P.V.	K. VINČEGOVA	2020-05
A1822	P.D.V.	K. VINČEGOVA	2020-05
DOKUMENTO PAVADINIMAS		LAIDA	
PIRMO AUKŠTO PLANAS M 1:100		0	
UŽSAKOVAS/STATYTOJAS		DOKUMENTO ŽYMUO	
LT	UAB "MADOS"		KAS 1911/01-PP-SAB-01
LAPAS		LAPŲ	
1		1	

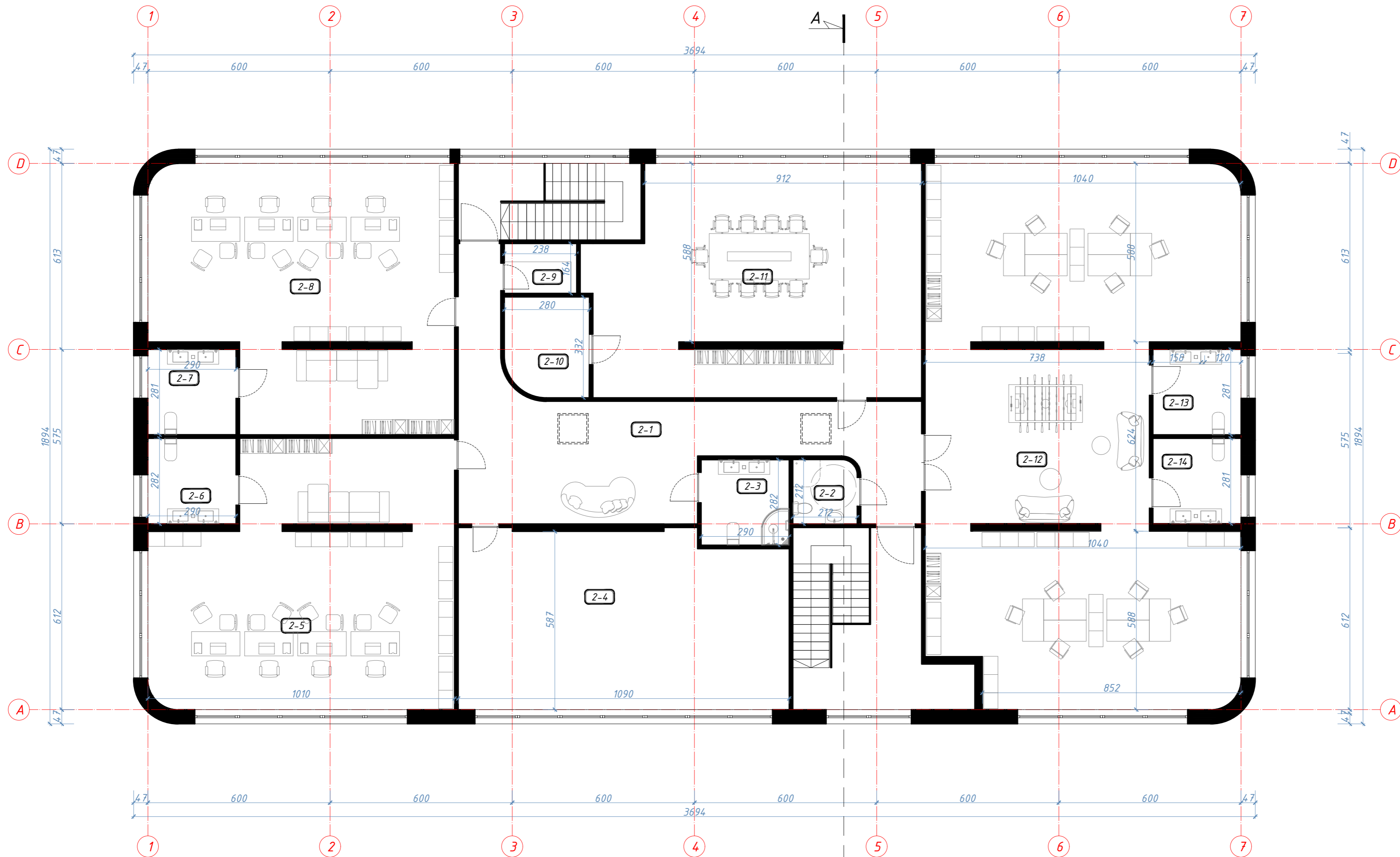

Antro aukšto patalpu eksplikacija		
Patalpos Nr.	Pavadinimas	Plotas, m <sup>2</sup>
2-1	Koridorius	57,44
2-2	WC (ŽN)	4,44
2-3	WC	8,18
2-4	Sandėlis	64,44
2-5	Kabinetas	81,98
2-6	WC	8,18
2-7	WC	8,15
2-8	Kabinetas	83,36
2-9	Pagalbinė patalpa	3,90
2-10	WC	8,85
2-11	Pasitarimų kambarys	80,06
2-12	Biuras	165,83
2-13	WC	8,15
2-14	WC	8,15
Viso:		591,11

0	2020-05	VISUOMENĖS INFORMAVIMUI	
LAI DA	IŠLEIDIMO DATA	LAIDOS STATUSAS IR IŠLEIDIMO PRIEŽASTIS (JEI TAIKOMA)	
KVAL. DOK. Nr.	MB "KA sprendimai"		STATINIO PROJEKTO PAVADINIMAS
	Imonės kodas 302952489 Apuolės g. 12A, Kaunas 8-683 36551 info@1618.lt		ADMINISTRACINĖS PASKIRTIES PASTATAS SU MOKLSO PAKIRTIES PATALPOMIS, ŠILTAMŲ G. 1C, NOREIKIŠKIŲ K., RINGAUDŲ SEN., KAUNO R. SAV., STATYBOS PROJEKTAS
A1822	P.V.	K. VINČEGOVA	2020-05
A1822	P.D.V.	K. VINČEGOVA	2020-05
DOKUMENTO PAVADINIMAS			LAI DA
ANTRO AUKŠTO PLANAS			0
M 1:100			
LT	UŽSAKOVAS/STATYTOJAS		DOKUMENTO ŽYMUO
	UAB "MADOS"		KAS 1911/01-PP-SA.B-02
	LAPAS	LAPU	
	1	1	

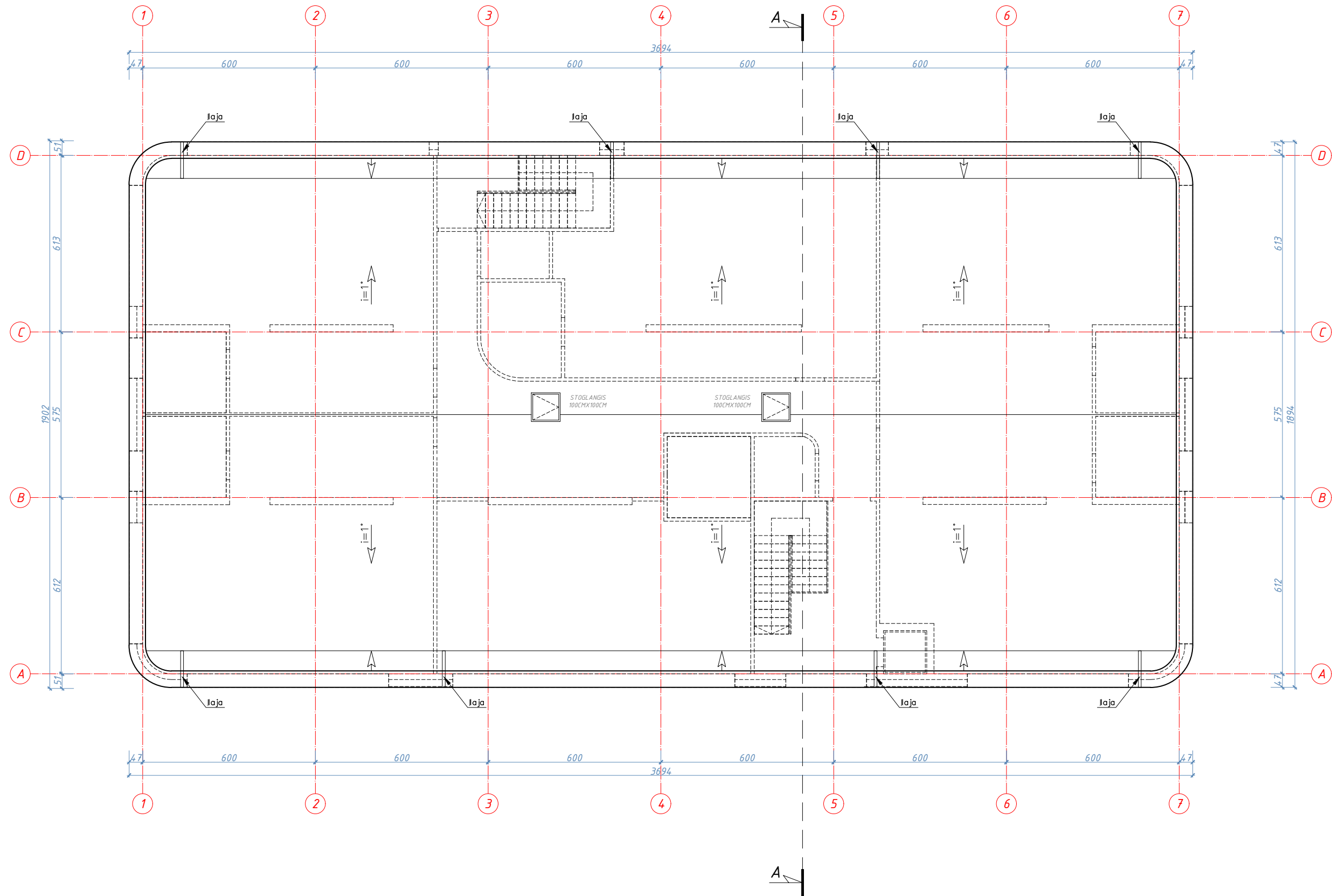

0	2020-05	VISUOMENĖS INFORMAVIMUI	
LAIKA	IŠLEIDIMO DATA	LAIDOS STATUSAS IR IŠLEIDIMO PRIEŽASTIS (JEI TAIKOMA)	
KVAL. DOK. Nr.	<b>MB "KA sprendimai"</b> Įmonės kodas 302952489 Apuolės g. 12A, Kaunas 8-683 36551 info@1618.lt		STATINIO PROJEKTO PAVADINIMAS ADMINISTRACINĖS PASKIRTIES PASTATAS SU MOKLSO PAKIRTIES PATALPOMIS, ŠILTAMUMU G. 1C, NOREIKIŠKIŲ K., RINGAUDŲ SEN., KAUNO R. SAV., STATYBOS PROJEKTAS
A1822	P.V.	K. VINČEGOVA	2020-05
A1822	P.D.V.	K. VINČEGOVA	2020-05
DOKUMENTO PAVADINIMAS		LAIKA	
STOGO PLANAS		M 1:100	0
LT	UŽSAKOVAS/STATYTOJAS		DOKUMENTO ŽYMUO
	UAB "MADOS"		KAS 1911/01-PP-SAB-03
	LAPAS	LAPŲ	
	1	1	



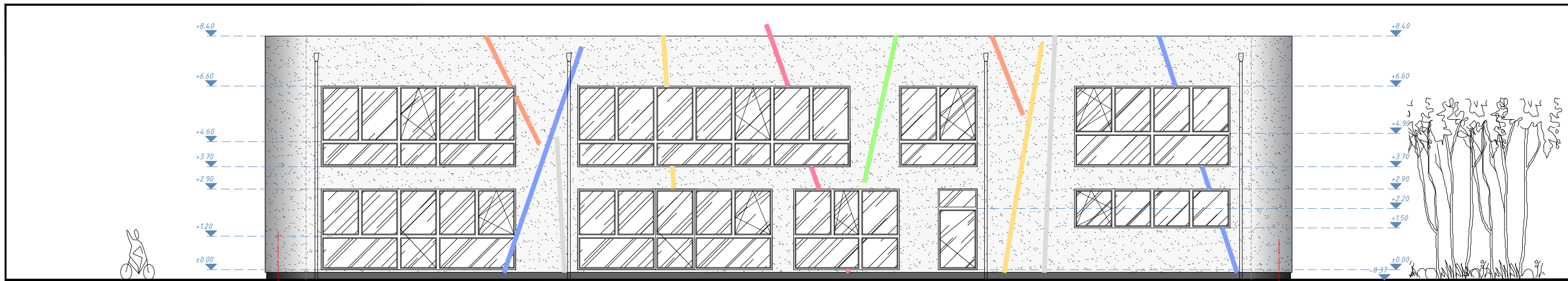

FASADAS TARP AŠIŲ 1-7 M 1:100

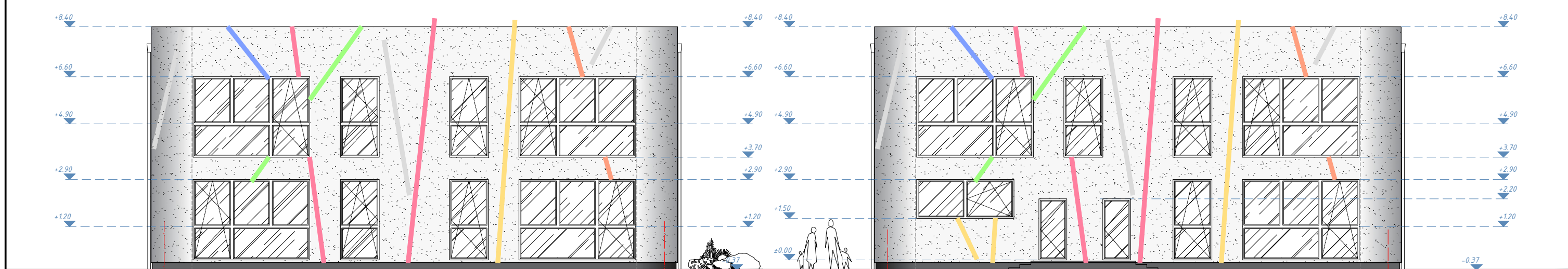

FASADAS TARP AŠIŲ D-A M 1:100      FASADAS TARP AŠIŲ A-D M 1:100

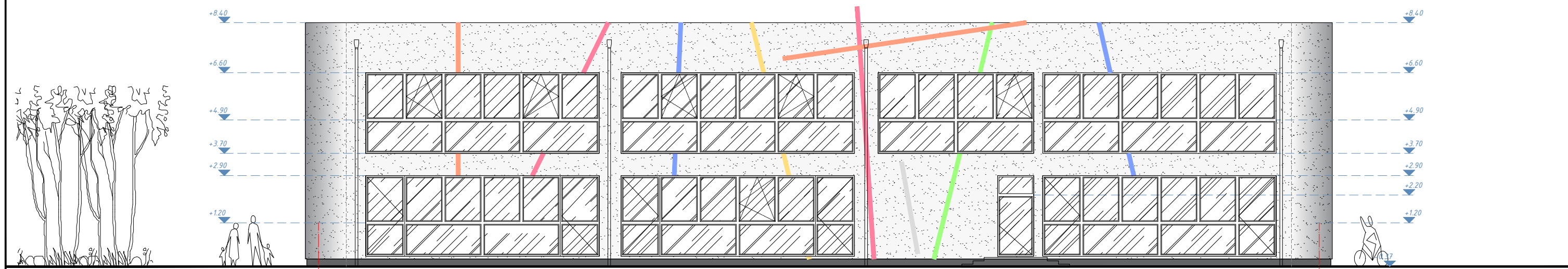

FASADAS TARP AŠIŲ 7-1 M 1:100

0	2020-05	VISUOMENĖS INFORMAVIMUI	
LAIDA	IŠLEIDIMO DATA	LAIDOS STATUSAS IR IŠLEIDIMO PRIEŽASTIS (JEI TAIKOMA)	
KVAL. DOK. Nr.	<b>MB "KA sprendimai"</b> Įmonės kodas 302952489 Apuolės g. 12A, Kaunas 8-683 36551 info@1618.lt		STATINIO PROJEKTO PAVADINIMAS ADMINISTRACINĖS PASKIRTIES PASTATAS SU MOKLSO PAKIRTIES PATALPOMIS, ŠILTNAMEIŲ G. 1C, NOREIKIŠKIŲ K., RINGAUDŲ SEN., KAUNO R. SAV., STATYBOS PROJEKTAS
A1822	P.V.	K. VINČEGOVA	2020-05
A1822	P.D.V.	K. VINČEGOVA	2020-05
DOKUMENTO PAVADINIMAS		LAIDA	
FASADAI		M 1:100	0
LT	UŽSAKOVAS/STATYTOJAS		DOKUMENTO ŽYMUO
	UAB "MADOS"		KAS 1911/01-PP-SAB-04
	LAPAS	LAPŲ	
	1	1	

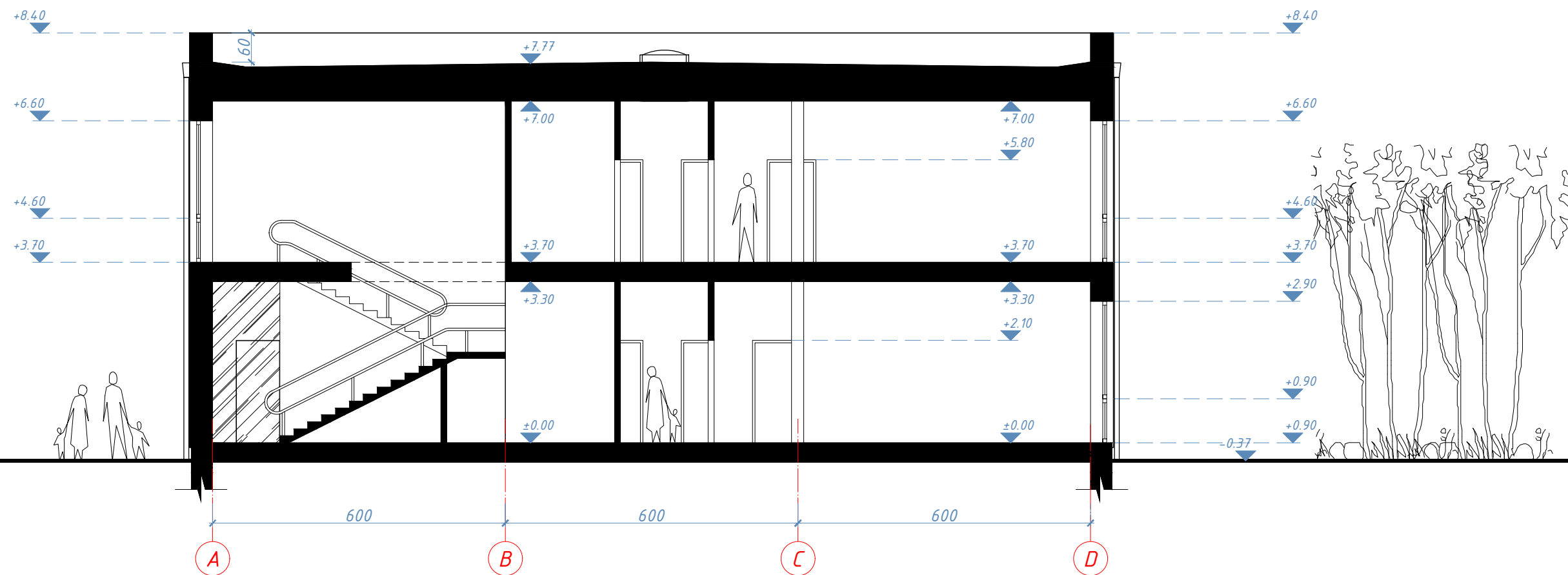

0	2020-05	VISUOMENĖS INFORMAVIMUI		
LAIDA	IŠLEIDIMO DATA	LAIDOS STATUSAS IR IŠLEIDIMO PRIEŽASTIS (JEI TAIKOMA)		
KVAL. DOK. Nr.	<b>MB "KA sprendimai"</b> Įmonės kodas 302952489 Apuolės g. 12A, Kaunas 8-683 36551 info@1618.lt			STATINIO PROJEKTO PAVADINIMAS ADMINISTRACINĖS PASKIRTIES PASTATAS SU MOKLSO PAKIRTIES PATALPOMIS, ŠILTNAMEIŲ G. 1C, NOREIKIŠKIŲ K., RINGAUDŲ SEN., KAUNO R. SAV., STATYBOS PROJEKTAS
A1822	P.V.	K. VINČEGOVA	2020-05	DOKUMENTO PAVADINIMAS
A1822	P.D.V.	K. VINČEGOVA	2020-05	PJŪVIS A-A M 1:100
LAIDA				0
LT	UŽSAKOVAS/STATYTOJAS <b>UAB "MADOS"</b>			DOKUMENTO ŽYMUO <b>KAS 1911/01-PP-SA.B-05</b>
LAPAS				1
LAPŲ				1



	0	2020-05	VISUOMENĖS INFORMAVIMUI	
LAIDA	IŠLEIDIMO DATA	LAIDOS STATUSAS IR IŠLEIDIMO PRIEŽASTIS (JEI TAIKOMA)		
KVAL. DOK. Nr.	<b>MB "KA sprendimai"</b> Įmonės kodas 302952489 Apuolės g. 12A, Kaunas 8-683 36551 info@1618.lt		STATINIO PROJEKTO PAVADINIMAS ADMINISTRACINĖS PASKIRTIES PASTATAS SU MOKLSO PAKIRTIES PATALPOMIS, ŠILTNAMŲ G. 1C, NOREIKIŠKIŲ K., RINGAUDŲ SEN., KAUNO R. SAV., STATYBOS PROJEKTAS	
A1822	P.V.	K. VINČEGOVA	2020-05	DOKUMENTO PAVADINIMAS
A1822	P.D.V.	K. VINČEGOVA	2020-05	VIZUALIZACIJOS
				LAIDA
				0
LT	UŽSAKOVAS/STATYTOJAS <b>UAB "MADOS"</b>		DOKUMENTO ŽYMUO <b>KAS 1911/01-PP-SA.B-06</b>	
			LAPAS	LAPŲ
			1	2



0		2020-05		VISUOMENĖS INFORMAVIMUI	
LAIDA	IŠLEIDIMO DATA	LAIDOS STATUSAS IR IŠLEIDIMO PRIEŽASTIS (JEI TAIKOMA)			
KVAL. DOK. Nr.	<b>MB "KA sprendimai"</b> Įmonės kodas 302952489 Apuolės g. 12A, Kaunas 8-683 36551 info@1618.lt			STATINIO PROJEKTO PAVADINIMAS ADMINISTRACINĖS PASKIRTIES PASTATAS SU MOKLSO PAKIRTIES PATALPOMIS, ŠILTNAMIŲ G. 1C, NOREIKIŠKIŲ K., RINGAUDŲ SEN., KAUNO R. SAV., STATYBOS PROJEKTAS	
A1822	P.V.	K. VINČEGOVA		2020-05	DOKUMENTO PAVADINIMAS
A1822	P.D.V.	K. VINČEGOVA		2020-05	VIZUALIZACIJOS
					LAIDA
					0
UŽSAKOVAS/STATYTOJAS				DOKUMENTO ŽYMUO	
LT	UAB "MADOS"			KAS 1911/01-PP-SA.B-06	
				LAPAS	LAPŲ
				2	2