

Objektas 195722		Liepų a. 17, Švėkšnos mstl., Šilutės raj.	
Koordinacių sistema: LKS-94		Aukštųjų sistema: LAS07	
UAB "Agrometra" Kvalifikacijos pažymėjimo Nr. IGYV-437		A.V.	
Vardas Pavardė		Parašas	Data
J. 177422570			2020.05.28
Lietuviniškų g. 17, Šilutė			
www.agrometra.lt			
tel. 8 699 75607			

X=6156200
Y=349750

Pagal ISO 21542 "Pastatų statyba. Užstatytos aplinkos prieinamumas ir naudojimas" ŽN skirta automobilių stovėjimo vieta turi būti įrengta kuo arčiau pagrindinio įėjimo į pastatą, netoliau 50 m. (iki 10 autom. stovėjimų vietų - viena skirtoji vieta).

Įrengiama trinkelė danga
Projektuojamas ŽN pandusas, remontuojami laiptai

SUTARTINIAI ŽYMĖJIMAI

	Sklypo kadastr. Nr. 8872/0011:137 ribos Y=349650
	Administracinis pastatas, unik. Nr. 8892-5004-7010
	Esami asfalto dangos gatvės, privažiavimai
	Esami žvyro dangos privažiavimai
	Esami betoninių plytelių dangos šaligatviai
	Esamas kelio servitutas - teisė važiuoti transporto priemonėmis
	Esami įvažiavimai į sklypą
	Esami įėjimai į projektuojamas patalpas
	Projektuojamos automobilių stovėjimo vietos
	Nauja betoninių trinkelė danga

		2020 05		PROJEKTINIAI PASIŪLYMAI	
LAIDA	IŠLEIDIMO DATA	LAIDOS STATUSAS IR IŠLEIDIMO PRIEŽASTIS			
Atestato NR.	UAB "KLAIPĖDOS PROJEKTAS" Kėpėjų g. 11A, 91247, Klaipėda tel.: 868752571		Projekto pavadinimas Administracinio pastato unikal. Nr. 8892-5004-7010, adresu Liepų a. 17, Švėkšnos mstl. dalies patalpų paskirties keitimo į maitinimo paskirties patalpas, kapitalinio remonto PROJEKTINIAI PASIŪLYMAI		
A 1572	Proj. vad, arch.	A.KINDERIENĖ		Brėžinys	LAIDA
				SKLYPO PLANAS M1:500	0
LT	Statytojas:	Švėkšnos Šv. apaštalo Jokūbo parapija, Bažnyčios g. 6, LT-99381 Šilutės r.	Kompl. Nr.	Stadija	Brėžinys
			KP-2020-05-11-14	PP	SP-01
			LAPAS	LAPŲ	
			1	1	

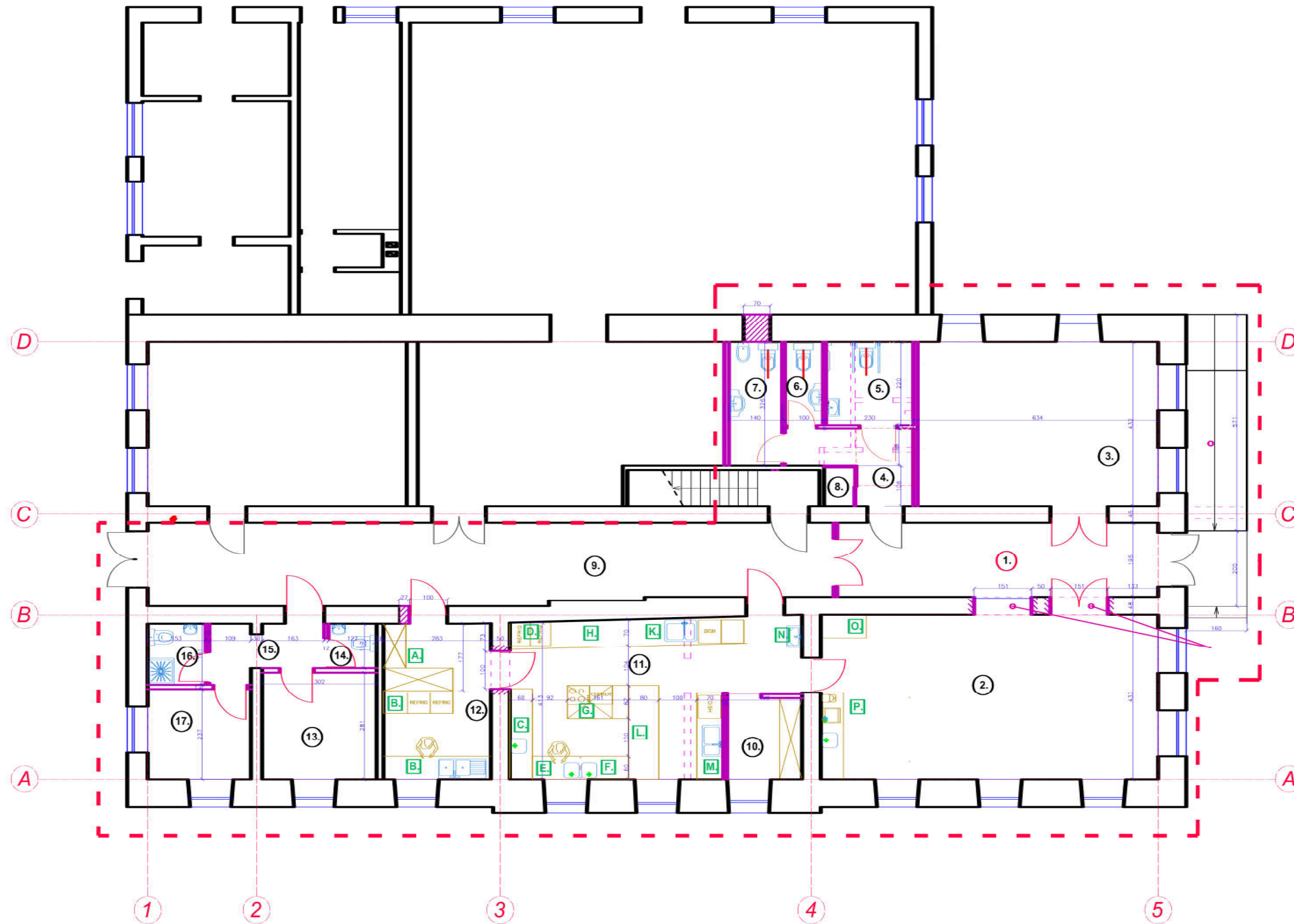

Fasado tarp ašių A-D fotofiksacija



Fasado tarp ašių 1-5 fotofiksacija

IŠARDOMA UŽMARYTĄ
LANGO ANGA



Fasado tarp ašių D-A fotofiksacija

	2020 05	PROJEKTINIAI PASIŪLYMAI			
LAIDA	IŠLEIDIMO DATA	LAIDOS STATUSAS IR IŠLEIDIMO PRIEŽASTIS			
Atestato NR.	UAB "KLAIPĖDOS PROJEKTAS" Kepėjų g. 11A, 91247, Klaipėda tel.: 868752571		Projekto pavadinimas Administracinio pastato unikal. Nr. 8892-5004-7010, adresu Liepų a. 17, Švėkšnos mstl. dalies patalpų paskirties keitimo į maitinimo paskirties patalpas, kapitalinio remonto PROJEKTINIAI PASIŪLYMAI		
A 1572	Proj. vad, arch.	A.KINDERIENĖ	Brėžinys		LAIDA
			PIRMO AUKŠTO PLANAS M1:100		0
LT	Statytojas:	Švėkšnos Šv. apaštalo Jokūbo parapija, Bažnyčios g. 6, LT-99381 Šilutės r.	Kompl. Nr. KP-2020-05-11-14	Stadija PP	Brėžinys SA-01
			LAPAS	LAPŲ	
			1	1	

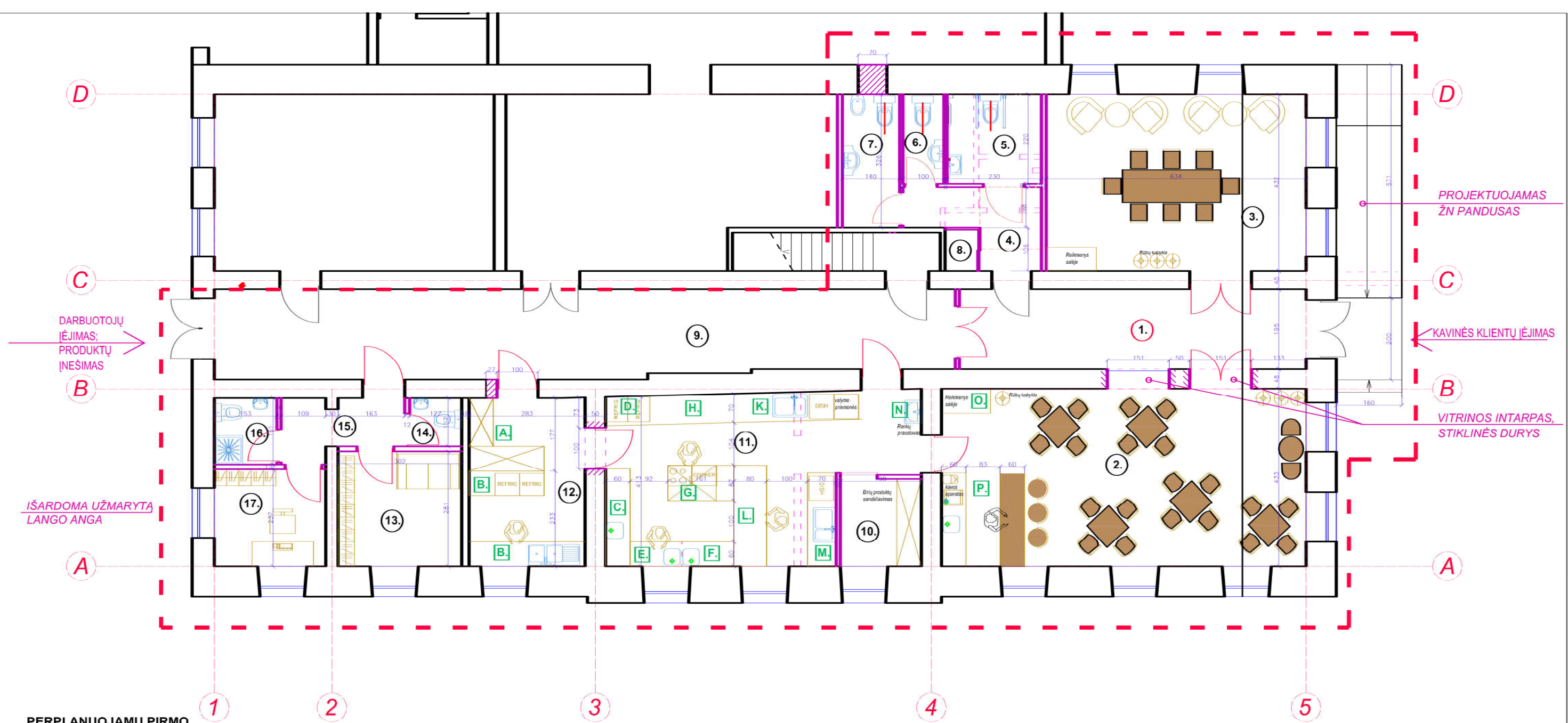

PERPLANUOJAMŲ PIRMO AUKŠTO PATALPŲ EKSPLIKACIJA

PAT. Nr.	PATALPA	PLOTAS m ²
MAITINIMO PATALPOS		
1.	KORIDORIUS	16.50
2.	SALĖ	38.56
3.	SALĖ	27.39
4.	KORIDORIUS	4.90
5.	Neįgal. vežimėlių naudotojams SAN. MAZGAS	5.06
6.	VYR WC	2.20
7.	MOT WC	4.56
8.	VALYTOJO REIKMENŲ SPINTA	0.83
9.	KORIDORIUS	38.17
10.	SAUSŲ PRODUKTŲ SANDĖLIUKAS	4.22
11.	KAVINĖS VIRTUVĖ	27.93
12.	PAGALBINĖ PATALPA (produkcijos laikymas)	11.60
13.	DARBUOTOJŲ PERSIRENGIMO PAT.	8.49
14.	DARBUOTOJŲ WC	1.49
15.	KORIDORIUS	3.93
16.	DARBUOTOJŲ WC/DUŠAS	2.46
17.	ADMINISTRACIJOS PATALPA	6.45
VISO MAITINIMO PATALPŲ		204.74

VIRTUVĖS ZONAVIMAS

PAT. Nr.	PATALPA
MAITINIMO PATALPOS	
A.	Sausų produktų/gėrimų sandėliavimas
B.	Daržovių sandėliavimas, pirminis apdorojimas
C.	Darbo stalas, daržovių antrinis apdorojimas
D.	Šaldytuvai
E.	Darbo stalas, mėsos paruošimas
F.	Darbo stalas, žuvies paruošimas
G.	Karštų produktų gaminimas (apdorojimas)
H.	Šaltas stalas, darbo zona
K.	Virtuvės įrankių, puodų plovimas
L.	Serviravimas; salės indų laikymas
M.	Salės indų plovimas
N.	Rankų plautuvė
O.	Salės reikmenų spintelė
P.	Baro zona

SUTARTINIAI ŽYMĖJIMAI

- PROJEKTAVIMO DARBŲ ZONA
- GRIAUNAMOS PERTVAROS
- NAUJOS KARKASINĖS PERTVAROS
- IŠKERTAMOS NAUJOS ANGOS
- UŽMŪRIJAMOS ESAMOS ANGOS

LAIDA	2020 05	PROJEKTINIAI PASIŪLYMAI			
LAIDA	IŠLEIDIMO DATA	LAIDOS STATUSAS IR IŠLEIDIMO PRIEŽASTIS			
Atestato NR.	UAB "KLAIPĖDOS PROJEKTAS" Kepėjų g. 11A, 91247, Klaipėda tel.: 868752571	Projekto pavadinimas Administracinio pastato unikal. Nr. 8892-5004-7010, adresu Liepų a. 17, Švėkšnos mstl. dalies patalpų paskirties keitimo į maitinimo paskirties patalpas, kapitalinio remonto PROJEKTINIAI PASIŪLYMAI			
A 1572	Proj. vad, arch. A.KINDERIENĖ	Brėžinys			LAIDA
		PIRMO AUKŠTO PLANAS M1:100			0
LT	Statytojas: Švėkšnos Šv. apaštalo Jokūbo parapija, Bažnyčios g. 6, LT-99381 Šilutės r.	Kompl. Nr. KP-2020-05-11-14	Stadija PP	Brėžinys SA-02	LAPAS 1
					LAPŲ 1