

3. Grafiné dalis

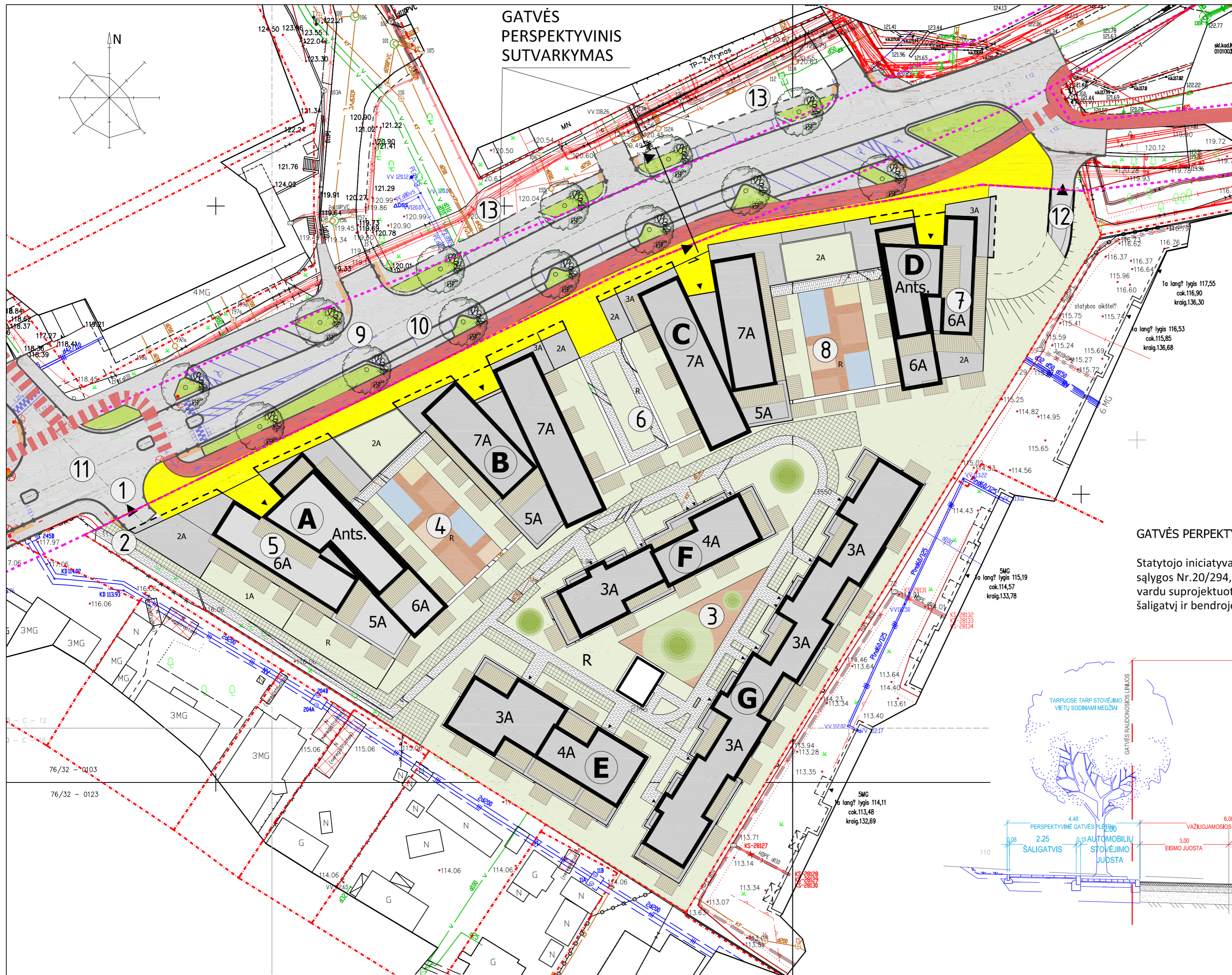

GATVĖS
PERSPEKTYVINIS
SUTVARKYMAS

ŽYMĖJIMAS	EKSPLIKACIJA	PASTABOS
R	RŪŠYS	
A	KORPUSAS A	6+antstatai
B	KORPUSAS B	7 aukštai
C	KORPUSAS C	7 aukštai
D	KORPUSAS D	6+antstatai
E	KORPUSAS E	3-4 aukštai
F	KORPUSAS F	3-4 aukštai
G	KORPUSAS G	3 aukštai
1	IŠVAŽIAVIMAS IŠ PARKAVIMO AIKŠTELĖS	
2	GAISRINIS PRIVAŽIAVIMAS	
3	VAIKŲ ŽAIDIMŲ AIKŠTELĖ	190 m ²
4	VAIKŲ ŽAIDIMŲ AIKŠTELĖ	200 m ²
5	EKSPLOATUOJAMAS STOGAS	
6	VIETA RAMIAM GYVENTOJŲ POILSIUI	
7	EKSPLOATUOJAMAS STOGAS	
8	VAIKŲ ŽAIDIMŲ AIKŠTELĖ	190 m ²
9	REKONSTRUOJAMA PARIBIO G. ATKARPA	
10	BENDRO NAUDOJIMO AUTOMOBILIŲ VIETOS	15 vnt
11	IŠKILIOJĖ PERĖJA	
12	IŠVAŽIAVIMAS IŠ PARKAVIMO AIKŠTELĖS	
13	PERSPEKTYVINIS GATVĖS SUTVARKYMAS	

SUTARTINAI ŽYMĖJIMAI:		
	PROJEKTUOJAMI PASTATAI	
	PLANUOJAMAS PĖSČIŲ TAKO SERVIDAVIMO SKLYPE	
	SKLYPŲ RIBOS	
	GATVIŲ RAUDONOSIOS LINIJOS	

PAGRINDINIAI TECHNINIAI RODIKLIAI		
Eilės Nr.	PAVADINIMAS	Mato vnt.
1.	SKLYPO PLOTAS	10671 m ²
2.	SKLYPO UŽSTATYMO INTENSIVUMAS	1,5
3.	SKLYPO UŽSTATYMO TANKUMAS	65%
4.	APŽELDINTAS SKLYPO PLOTAS	40%
5.	AUTOMOBILIŲ VIETŲ SKLYPE (RŪŠIO AUKŠTUOSE)	265

GATVĖS PERPEKTYVINIO SUTVARKYMO NURODYMAI

Statytojo iniciatyva, buvo išduotos naujos Prisijungimo prie susiekimo komunikacijų sąlygos Nr.20/294, pagal kurias Statytojas įsipareigoja atskiru projektu Savivaldybės vardu suprojektuoti ir įrengti Paribio gatvės atkarpoje priešingoje sklypo pusėje šaligatvį ir bendrojo naudojimo automobilių stovėjimo vietas.

SKERSINIS GATVĖS PJŪVIS

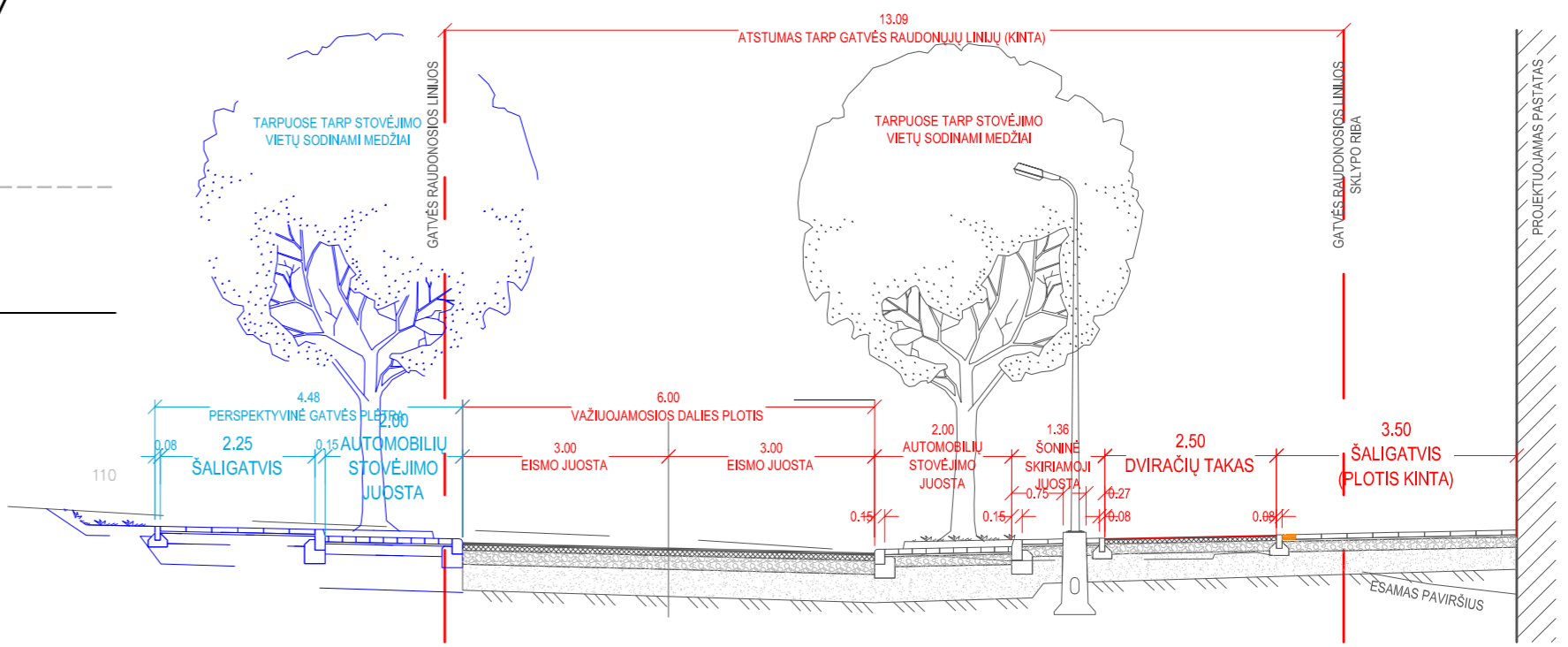

Eil. Nr.	Istaigos pavadinimas	Data	V.Pavardė	Parašas	Pastabos
1.	Vilniaus MPD	2017.11.29	V. Vilkas	[Signature]	
2.	AB "Vilniaus šilumos tinklai"	2017.11.29	V. Vilkas	[Signature]	
3.	AB "Energinės skirstymo operatorius" UAB	2017.11.29	L. Sausė	[Signature]	
4.	UAB "Vilniaus gatvių apšv. elektros tinklai"	2017.11.23	A. Antonevič	[Signature]	
5.	TELIA Lietuva, AB	2017.11.29	L. Radvilaitis	[Signature]	
6.	UAB "VVT"	2017.11.29	P. Radvilaitis	[Signature]	
7.	Litgrid AB	2017.11.23	L. Vaitis	[Signature]	
8.	UAB "Skaidula"	2017.11.29	P. Jankauskas	[Signature]	

Topografinės nuotraukos pagrindu ruošiami planavimo ir projektavimo dokumentai turėtų būti suderinami papildomai su UAB „Skaidula“ (Naujarduko g. 68B, LT-03203 Vilnius)

Matininko Mindaugo Griškaitis individuali veikla

pareigos	v. pavarde	parašas	data	Kvalifik. paž. Nr.
GEODEZININKAS	MINDAUGAS GRISKAITIS	[Signature]	2017-11-22	
UŽSAROKVAS	UAB „Dolce“	[Signature]		

OBJEKTAS: TOPOGRAFINĖ NUOTRAUKA M1:500
Paribio g. 12, Vilnius skl.kad.0101/0031:174

Lapų skaičius	Lapų Nr.	Koordinacių sistema - LKS-94
1	1	Aukščių sistema - LAS07

Atestato Nr. A 1965

VILNIAUS ARCHITECTŲ STUDIJA

P. Luksio g. 32, LT-08222 Vilnius
Tel. 2614469, Fax. 2124746, E-mail: vas@vas.lt
www.vas.lt

PV / Arch.	E. Petkevičius	2020-07
Arch.	K Radlūnas	
Arch.	J. Vaškevičius	

Statytojas:
UAB „Paribio 12“
Paribio g. 12, Vilnius.

Kompleksas: 2018-20
Pavadinimas: Daugiabučiai gyvenamieji namai.
Paribio g. 12, Vilnius. Rekonstrukcijos projektas.

Objektas: Gyvenamosios paskirties (trijų ir daugiau butų (daugiabučiai) pastatai - skirti gyventi trimis šeimoms ir daugiau (6.3).

Ypatingieji statiniai
SKLYPO PLANAS SU PARIBIO G. ATKARPOS SUTVARKYMO SPRENDIMAIS (SU PERSPEKTYVA)

Laida	O
Lapas	Lapų
2018-20-SP-01	1 1



Eil. Nr.	Istaigos pavadinimas	Data	V.Pavardė	Parašas	Pastabos
1.	Vilniaus MPD				
2.	AB "Vilniaus šilumos tinklai"	2017.11.29	V. Vilkas	[Signature]	
3.	AB "Energinės skirstymo operatorius" UAB	2017.11.29	L. Čausė	[Signature]	
4.	UAB "Vilniaus gatvių apšv. elektros tinklai"	2017.11.23	A. Antonevič	[Signature]	
5.	TELIA Lietuva, AB	2017.11.29	L. Čausė	[Signature]	
6.	UAB "VVT"	2017.11.29	P. Radvilaitis	[Signature]	
7.	Litgrid AB	2017.11.23	L. Čausė	[Signature]	
8.	UAB "Skaidula"	2017.11.29	P. Jankaitis	[Signature]	

Topografinės nuotraukos pagrindu ruošiami interjero planavimo ir projektavimo dokumentai ir sprendiniai turi būti suderinti papildomai su UAB „Skaidula“ (Naujarduko g. 68B, LT-03203 Vilnius)

Matininko Mindaugo Griškaitis individuali veikla

pareigos	v. pavarde	parašas	data	Kvalifik. paž. Nr.
GEODEZININKAS	MINDAUGAS GRISKAITIS	[Signature]	2017-11-22	
UŽSAROKAVAS	UAB „Dolac“	[Signature]		

OBJEKTAS: TOPOGRAFINĖ NUOTRAUKA MI:500
Paribio g. 12, Vilnius skl.kad.0101/0031:174

Lapų skaičius	Lapų Nr.	Koordinacių sistema - LKS-94
1	1	Aukščių sistema - LAS07

VILNIAUS ARCHITURINIS STUDIJA

P. Lukšio g. 32, LT-08222 Vilnius
Tel. 2614469, Fax. 2124746, E-mail: vas@vas.lt
www.vas.lt

Atestato Nr.	PV / Arch.	E. Petkevičius	2020-07
A 1965	Arch.	K Radlūnas	
	Arch.	J. Vaškevičius	

Objektas: Statytojas: UAB „Paribio 12“
Paribio g. 12, Vilnius.

ŽYMĖJIMAS	EKSPLIKACIJA	PASTABOS
R	RŪŠYS	
A	KORPUSAS A	6+antstatas
B	KORPUSAS B	7 aukštai
C	KORPUSAS C	7 aukštai
D	KORPUSAS D	6+antstatas
E	KORPUSAS E	3-4 aukštai
F	KORPUSAS F	3-4 aukštai
G	KORPUSAS G	3 aukštai

1	IŠVAŽIAVIMAS IŠ PARKAVIMO AIKŠTELĖS	
2	GAISRINIS PRIVAŽIAVIMAS	
3	VAIKŲ ŽAIDIMŲ AIKŠTELĖ	190 m²
4	VAIKŲ ŽAIDIMŲ AIKŠTELĖ	200 m²
5	EKSPLOATUOJAMAS STOGAS	
6	VIETA RAMIAM GYVENTOJŲ POILSIUI	
7	EKSPLOATUOJAMAS STOGAS	
8	VAIKŲ ŽAIDIMŲ AIKŠTELĖ	190 m²
9	REKONSTRUOJAMA PARIBIO G. ATKARPA	
10	BENDRO NAUDOJIMO AUTOMOBILIŲ VIETOS	15 vnt
11	IŠKILIOJI PERĖJA	
12	IŠVAŽIAVIMAS IŠ PARKAVIMO AIKŠTELĖS	
13	PERSPEKTYVINIS GATVĖS SUTVARKYMAS	

SUTARTINAI ŽYMĖJIMAI:

- PROJEKTUOJAMI PASTATAI
- PLANUOJAMAS PĖSČIŲ TAKO SERVITUTAS SKLYPE
- SKLYPŲ RIBOS
- GATVIŲ RAUDONOSIOS LINIJOS

PAGRINDINIAI TECHNINIAI RODIKLIAI

Eilės Nr.	PAVADINIMAS	Mato vnt.
1.	SKLYPO PLOTAS	10671 m²
2.	SKLYPO UŽSTATYMO INTENSIVUMAS	1,5
3.	SKLYPO UŽSTATYMO TANKUMAS	65%
4.	APŽELDINTAS SKLYPO PLOTAS	40%
5.	AUTOMOBILIŲ VIETŲ SKLYPE (RŪŠIO AUKŠTUOSE)	265

ESAMI MEDŽIAI SKLYPE

Eil. Nr.	Rūšis	Skersmuo, cm	Charakteristika
m1	Kriaušė (pyrus communis)	30	
m2	Liepa (tilia cordata)	35	
m3	Uosialaplis klevas (acer negundo)	40	
m4	Klevas (acer platanoides)	40	
m5	Klevas (acer platanoides)	35	
m6	Klevas (acer platanoides)	35	
m7	Klevas (acer platanoides)	30 ir 50	dvikamienis
m8	Kriaušė (pyrus communis)	20	
m9	Kriaušė (pyrus communis)	15	
m10	Obelis (malus)	20	
m11	Obelis (malus)	25	
m12	Obelis (malus)	22	
m13	Kriaušė (pyrus communis)	30	
m14	Kriaušė (pyrus communis)	15	
m15	Liepa (tilia cordata)	55	
m16	Liepa (tilia cordata)	20	
m17	Liepa (tilia cordata)	25	
m18	Klevas sidabrinis (acer saccharinum)	45-50	keturių kamienų

NUMATOMI MEDŽIAI SKLYPE

- Planuojamos preliminarinės medžių vietos. Konkretūs medžiai ir kiti augalai parenkami Techninio projekto stadijoje.
- Planuojami sodinti paprastieji klevai
- Detaliojo plano projektu numatyti kiršti medžiai sklype

Kompleksas: 2018-20
Pavadinimas: Daugiabučiai gyvenamieji namai.
Paribio g. 12, Vilnius. Rekonstrukcijos projektas.

Objektas: Gyvenamosios paskirties (trijų ir daugiau butų (daugiabučiai) pastatai - skirti gyventi trimis šeimoms ir daugiau (6.3).
Ypatingieji statiniai

SKLYPO ŽELDYNŲ PLANAS		Laida
		O
		Lapas
		Lapų
2018-20-SP-02		1

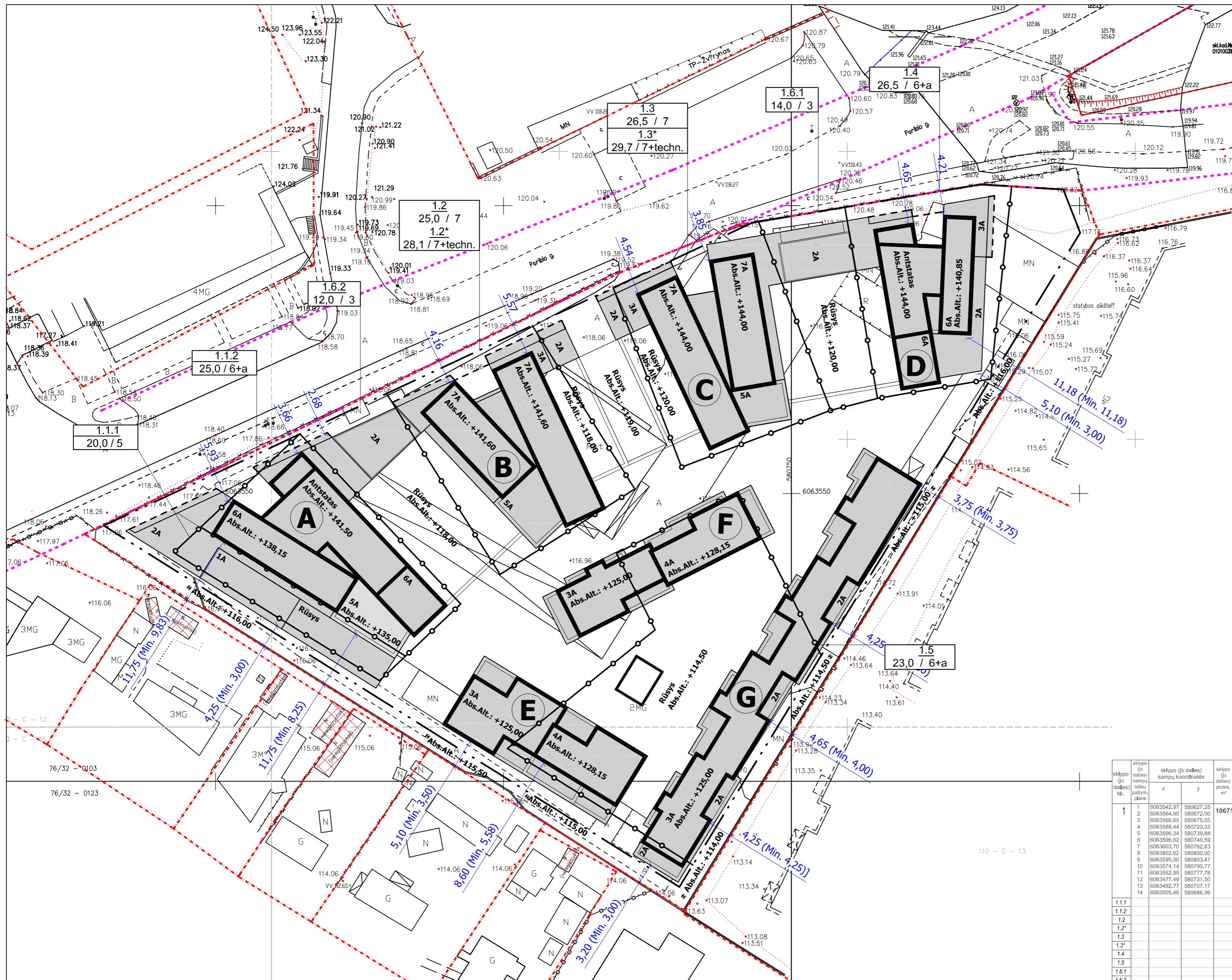

ŽYMĖJIMAS	EKSPLIKACIJA	PASTABOS
R	RŪSYS	
A	KORPUSAS A	6+antstatas
B	KORPUSAS B	7 aukštai
C	KORPUSAS C	7 aukštai
D	KORPUSAS D	6+antstatas
E	KORPUSAS E	3-4 aukštai
F	KORPUSAS F	3-4 aukštai
G	KORPUSAS G	3 aukštai

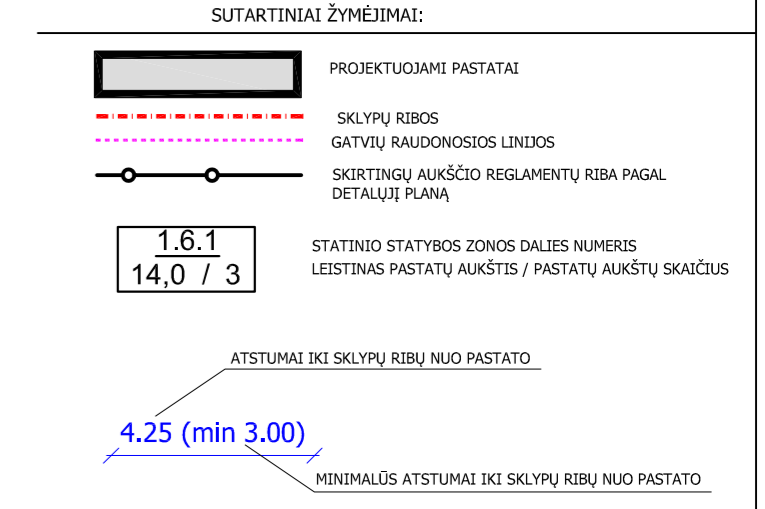

SKLYPO ŠIAURINĖJE DALYJE KUR PASATAI PRIARTĖJA PRIE SKLYPO RIBOS KURI RIBOJASI SU VALSTYBINĖ ŽEMĖ KURIOJE NESUFORMUOTI SKLYPAI YRA GAUTAS NŽT RAŠTAS DĖL NEIŠLAIKOMŲ MINIMALIŲ ATSTUMŲ IKI SKLYPŲ RIBŲ.

TERITORIJOS NAUDOJIMO REGLAMENTŲ APRŪŠOMOJI LENTELĖ

sklypo (jo dalies) Nr.	sklypo (jo dalies) kampų koordinatės x y	sklypo (jo dalies) plotas, m²	Privačioji teritorijos naudojimo reglamentai										Papildomi teritorijos naudojimo reglamentai		
			teritorijos naudojimo tipas	žemės naudojimo paskirtis	žemės naudojimo būdai	statomas pastatų aukštis, m	užstatymo tankis, %	užstatymo intensyvumas	užstatymo tipas	priskiriamas žemės naudojimo būdas	pastatų aukštis, m	pagr. statinių pastatų	kiti reglamentai		
1	6063542.97 6063564.90 6063566.65 6063568.44 6063596.34 6063596.62 6063603.70 6063602.62 6063595.00 6063574.14 6063552.95 6063477.49 6063492.77 6063505.46	580627.25 580672.00 580675.55 580720.33 580739.88 580740.59 580782.23 580800.50 580803.47 580790.77 580777.78 580731.50 580707.17 580666.96	10671	GC	KT	G2	29,70	147,20	70	1,5	Perimetrinis regulavimas (neapibrėžti kvadrantai) p.c.a	40	1-7	daugiabučiai gyvenamieji pastatai	a - teritorijai taikomi Vnišaus senamiesčio neįskaitomos kultūros vertybės (unikalus kodas 16073, buvęs kodas U/P) apsaugos zonos reikalavimai b - minimaliai žemųjų kvartalamų ir formavimų - žemųjų plotas sklype ne mažiau 40%, žemųjų normų galima kompensuoti žemės sklype apželdinus stogus ir (ar) atliekant sienų ar kitą vertikalią želdinimą. Kiti reikalavimai: 1. Privačioms automobilių parkavimams numatomas sklypo ribose, antrinėje ir požeminėje automobilių stovėjimo aikštelėse. Požeminis užstatymas galimas visoje statybos zonoje. 2. Kitose sklypo vidurinėje ir techninio projekto rengimo metu realizuojant statinių statybos zonoje perimetrinį reguliavimą (neapibrėžti kvadrantai), statinių atstumas nuo sklypo ribų paskiriamas vadovaujantis statybos techninių reglamentų nuostatomis. Techninio projekto statybos atstumas turi būti išdėstomi sklype statinių statybos zonoje taip, kad nebūtų pažeisti greitųjų sklypų savininkų ar naudotojų teisėti interesai bei galiojantis teisės aktas. Pagal galiojčius teisės aktus neįskaitant reglamentuotų atstumų iki sklypo ribų, kuri būtų gaud greitųjų žemės sklypų savininkų sukimai. 3. Sklypas įvairioms vadovaujantis Specialiųjų žemės ir miško naudojimo sąlygų I, VI, IX, XIX, XX, XXVII, XLIX skyrių reikalavimais. Esamiesiems pastatams ir planuojamiems išbūrinamiems trūkšams nustatomos apsaugos zonos, kurių teritorijos naudojimą, tvarkymą ir apsaugą reglamentuoja Specialiosios žemės ir miško naudojimo sąlygų, patvirtintos Lietuvos Respublikos Vyriausybės 1992 m. gegužės 12 d. nutarimu Nr. 343 (Lietuvos Respublikos Vyriausybės 1995 m. gruodžio 29 d. nutarimo Nr. 1640 redakcija ir pakeitimais).
1.1.1							20,00	135,00				1-6			
1.1.2							25,00	141,50				1-6+a			
1.2							25,00	141,60				1-7			
1.2*							28,10	144,70			Techno.	1-7			
1.3							26,50	144,00				1-7			
1.3*							29,70	147,20			Techno.	1-7			
1.4							26,50	144,00				1-6+a			
1.5							23,00	137,50				1-6+a			
1.6.1							14,00	126,50				1-3			
1.6.2							12,00	126,50				1-3			

Atestato Nr.		P. Lukšio g. 32, LT-08222 Vilnius Tel. 2614469, Fax. 2124746, E-mail: vas@vas.lt www.vas.lt	Kompleksas: 2018-20 Pavadinimas: Daugiabučiai gyvenamieji namai. Paribio g. 12, Vilnius. Rekonstrukcijos projektas.
A 1965	PV / Arch.	E. Petkevičius	2020-07
	Arch.	K Radiūnas	
	Arch.	J. Vaškevičius	
LT	Statytojas:	UAB „Paribio 12“ Paribio g. 12, Vilnius.	Objektas: Gyvenamosios paskirties (trijų ar daugiau butų daugiabučiai) pastatai - skirti gyventi trimis seimomis ir daugiau (6,3). Ypatingieji statiniai ATSTUMŲ IKI SKLYPO RIBŲ PLANAS
			Laida O
			Lapas 1
			Lapų 1

2018-20-SP-03

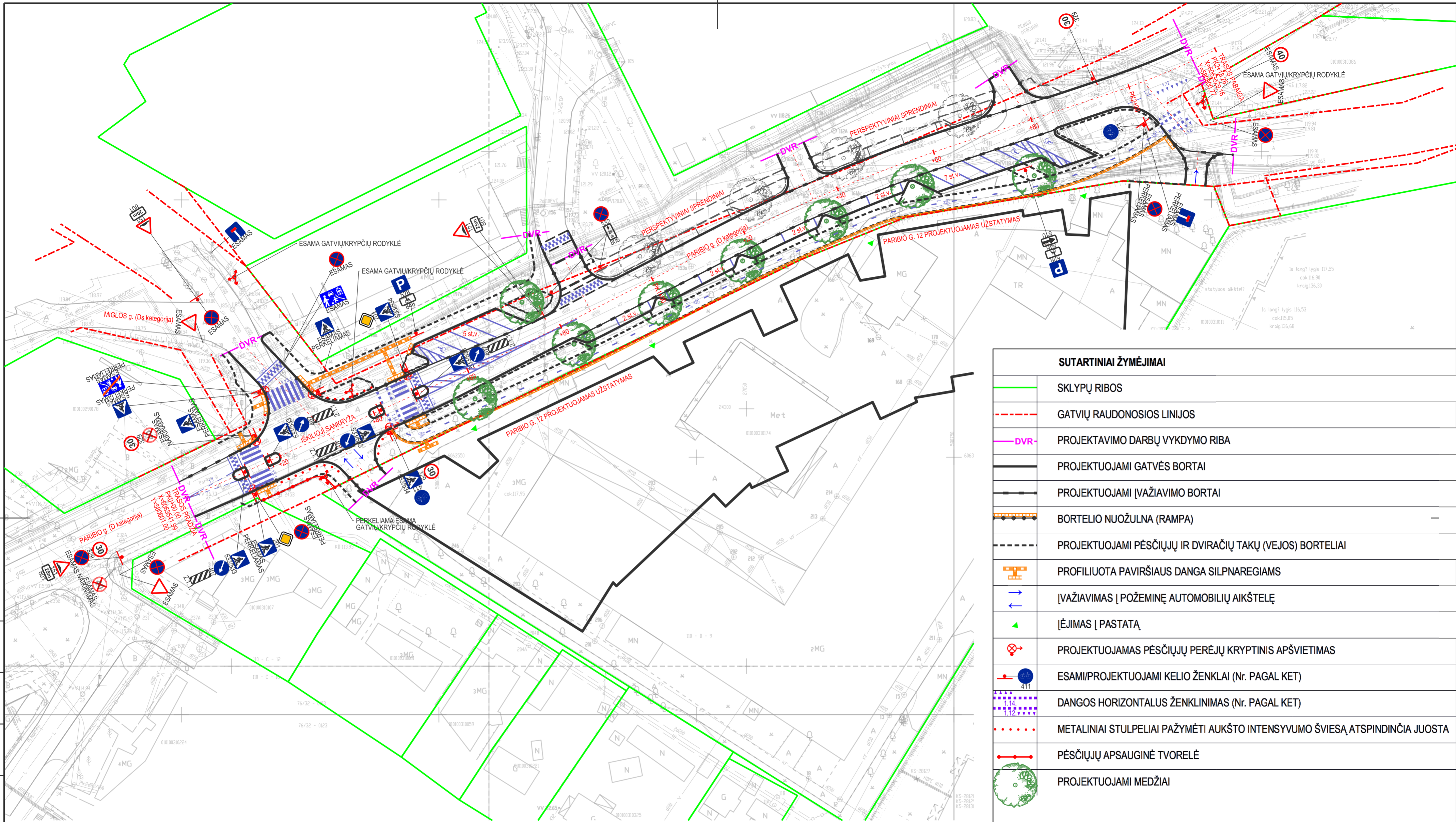

SUTARTINIAI ŽYMĖJIMAI	
	SKLŲPŲ RIBOS
	GATVIŲ RAUDONOSIOS LINIJOS
	PROJEKTAVIMO DARBŲ VYKDYMO RIBA
	PROJEKTUOJAMI GATVĖS BORTAI
	PROJEKTUOJAMI ĮVAŽIAVIMO BORTAI
	BORTELIO NUOŽŪLNA (RAMPA)
	PROJEKTUOJAMI PĖSČIŲJŲ IR DVIRAČIŲ TAKŲ (VEJOS) BORTELIAI
	PROFILIUOTA PAVIRŠIAUS DANGA SILPNAREGIAMS
	ĮVAŽIAVIMAS Į POŽEMINĘ AUTOMOBILIŲ AIKŠTELĘ
	ĮĖJIMAS Į PASTATĄ
	PROJEKTUOJAMAS PĖSČIŲJŲ PERĖJŲ KRYPTINIS APŠVIETIMAS
	ESAMI/PROJEKTUOJAMI KELIO ŽENKLAI (Nr. PAGAL KET)
	DANGOS HORIZONTALUS ŽENKLINIMAS (Nr. PAGAL KET)
	METALINIAI STULPELIAI PAŽYMĖTI AUKŠTO INTENSIVUMO ŠVIESĄ ATSPINDINČIA JUOSTA
	PĖSČIŲJŲ APSAUGINĖ TVORELĖ
	PROJEKTUOJAMI MEDŽIAI

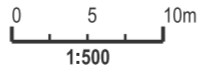
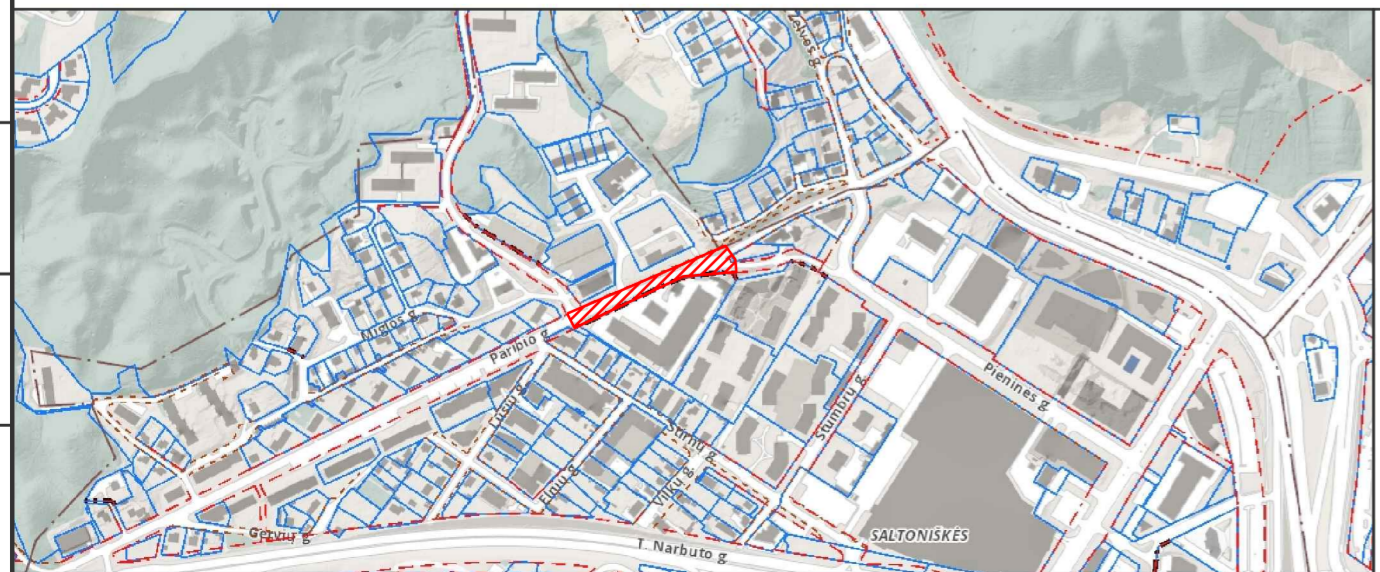

COORDINACIJŲ SISTEMA: LKS 94
 AUKŠČIŲ SISTEMA: LAS07

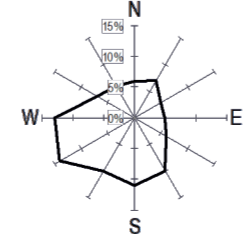



0	2020-03-28	STATYBOS LEIDIMUI, KONKURSUI
LAIDA	ISLEIDIMO DATA	LAIDOS STATUSAS, KEITIMO PRIEŽASTIS (JEI TAIKOMA)
KVAL.PATV. DOK.NR.		P. Lukšio g. 32, LT-08222 Vilnius Tel. 2614469, fax. 2124746 el. paštas: vas@vas.lt, www.vas.lt
A 1965	PV	EMILIS PETKEVIČIUS
KVAL.PATV. DOK.NR.		Tomas Masiukas Individualios veiklos pažymos Nr. 619073 Tel. +370 658 74 166 El. paštas: tomas.masiukas@gmail.com
17686	SMG PDV	TOMAS MASIUKAS
LT	STATYTOJAS/ŪSAKOVAS UAB "PARIBIO 12" A. Tumėno g. 4, Vilnius	STATINIO PROJEKTO PAVADINIMAS KOMPLEKSAS: 2018-20 DAUGIABUČIAI GYVENAMIEJI NAMAI. PARIBIO G. 12, VILNIUS. REKONSTRAVIMO PROJEKTAS.
		STATINIO NUMERIS IR PAVADINIMAS PARIBIO GATVĖ
		DOKUMENTO PAVADINIMAS EISMO ORGANIZAVIMO SCHEMA M 1:500
		DOKUMENTO ŽYMUO 2018-20-PP-SMG.B-05
		LAIDA 0
		LAPAS LAPŲ 1 1

EKSPLIKACIJA:

- 1** - Daugiabutis gyvenamasis namas nr.1, 1 statybos etapas
- 2** - Daugiabutis gyvenamasis namas nr.2, 2 statybos etapas
- 3** - Daugiabutis gyvenamasis namas nr.3, 3 statybos etapas

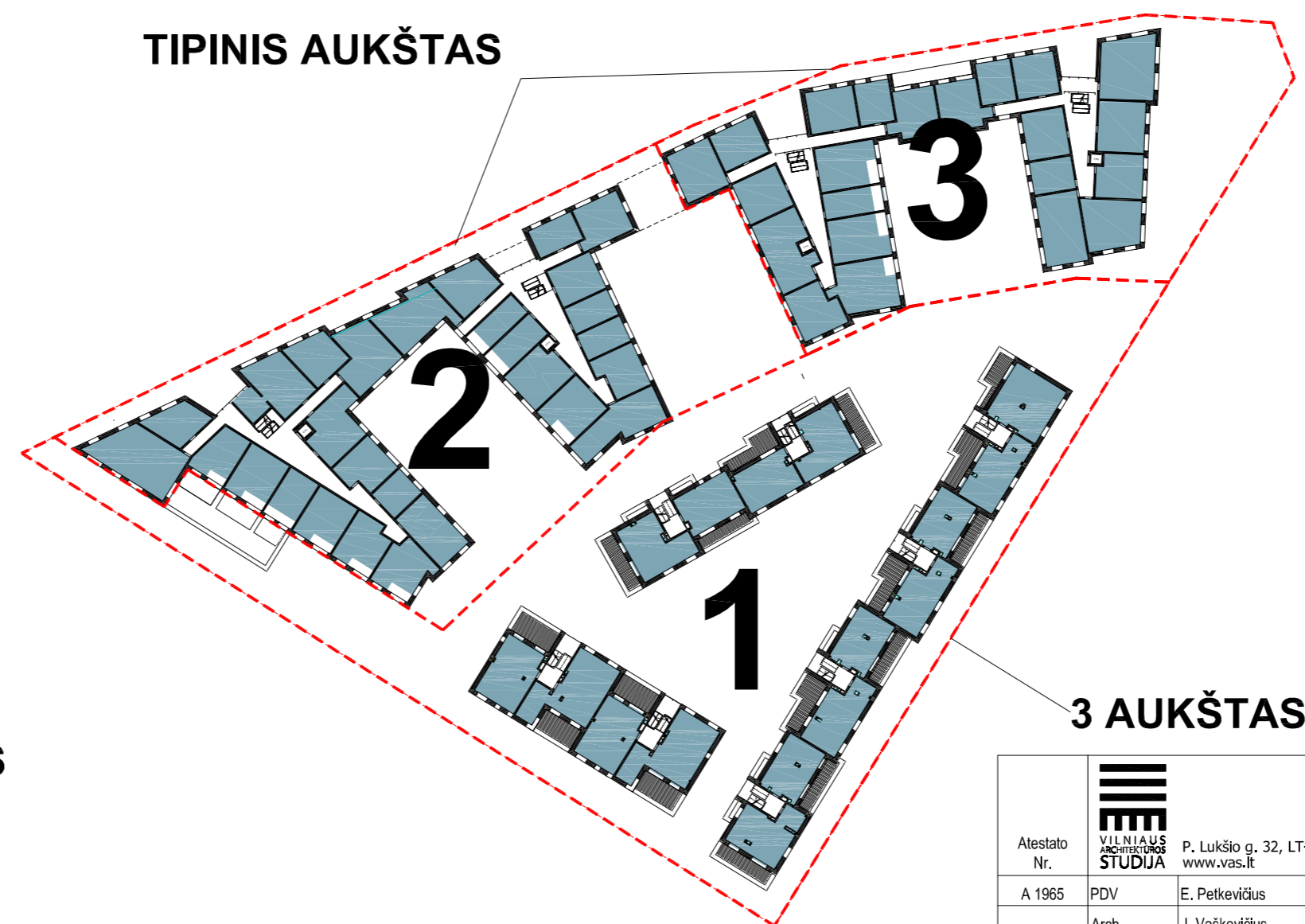
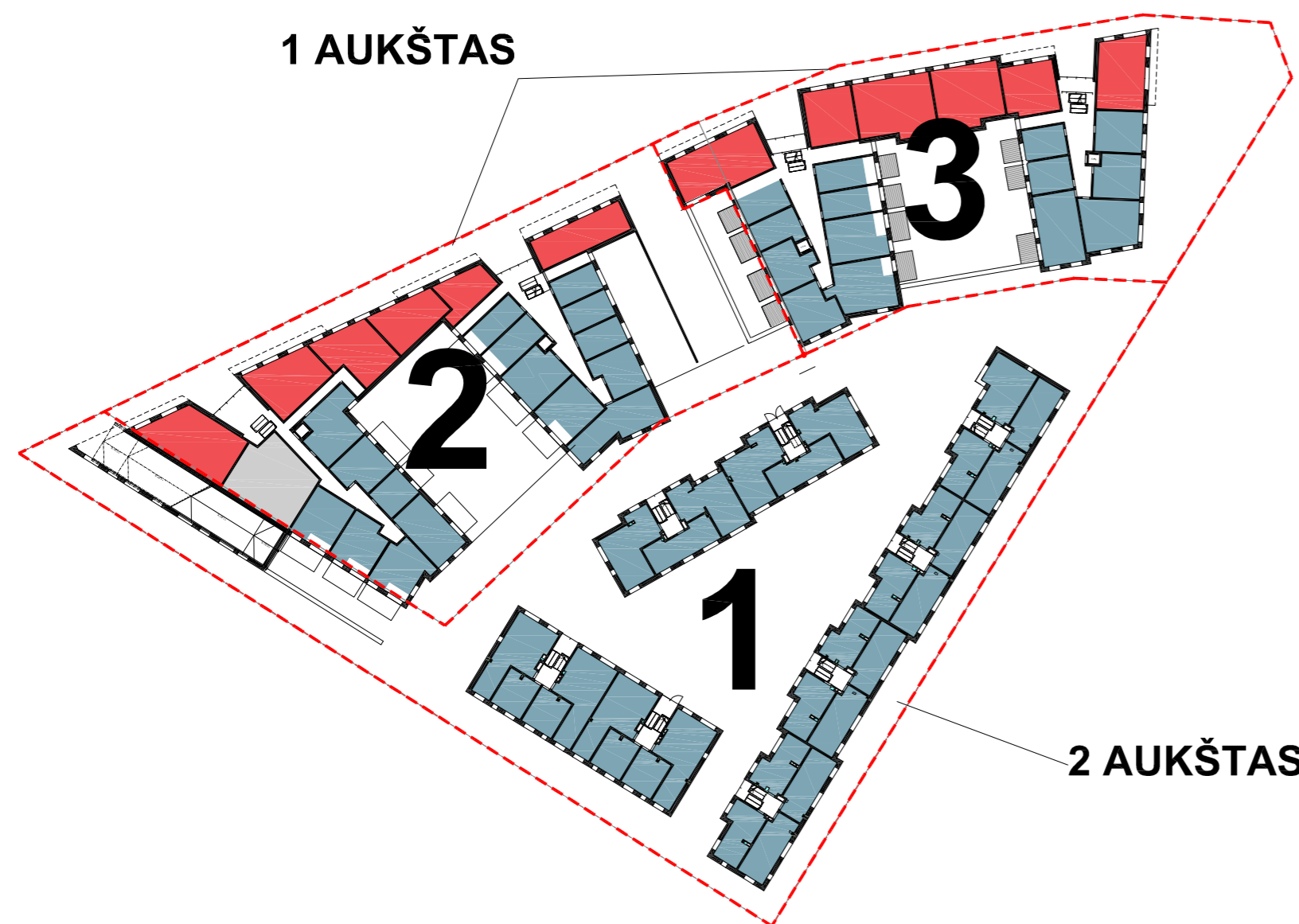
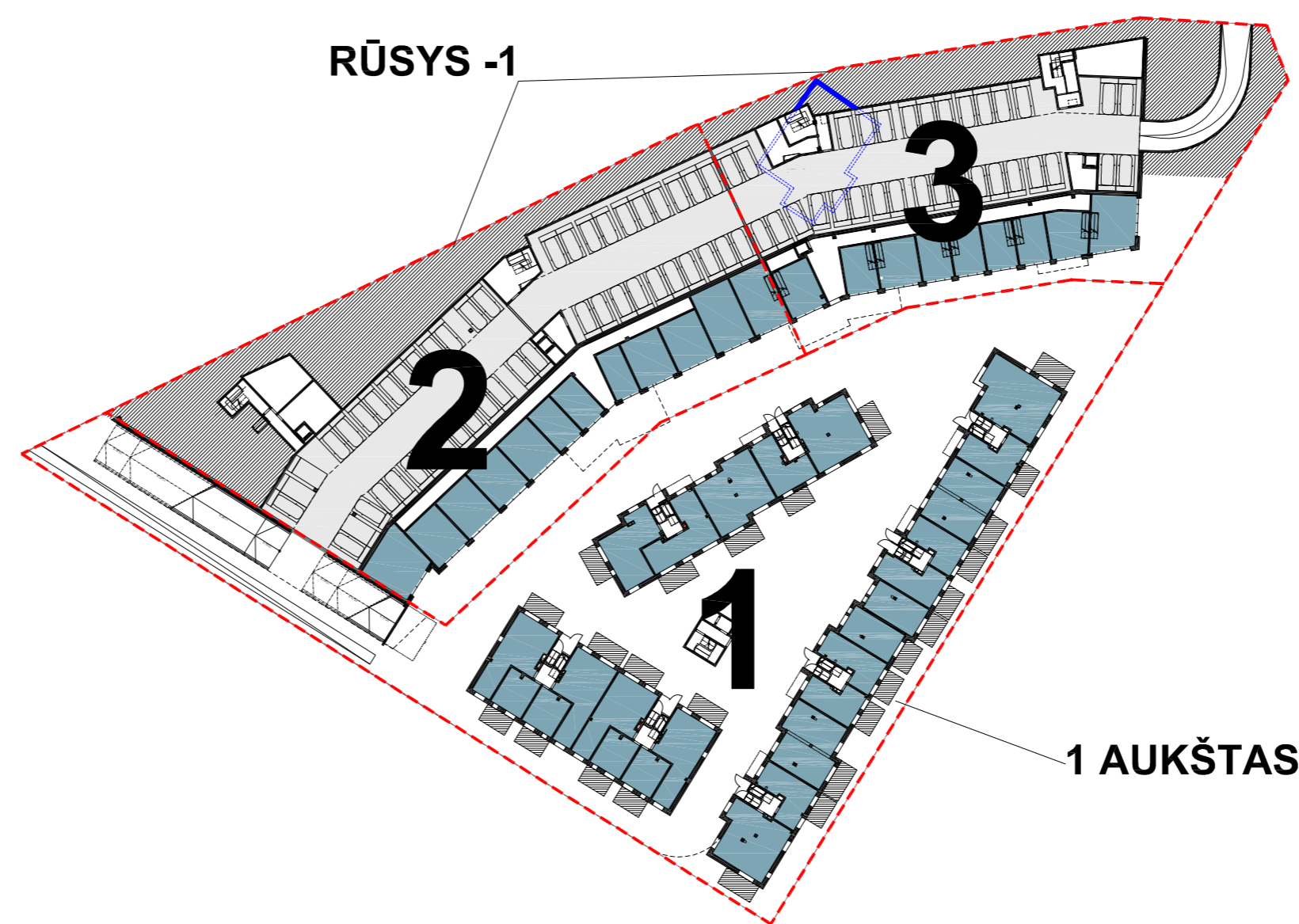
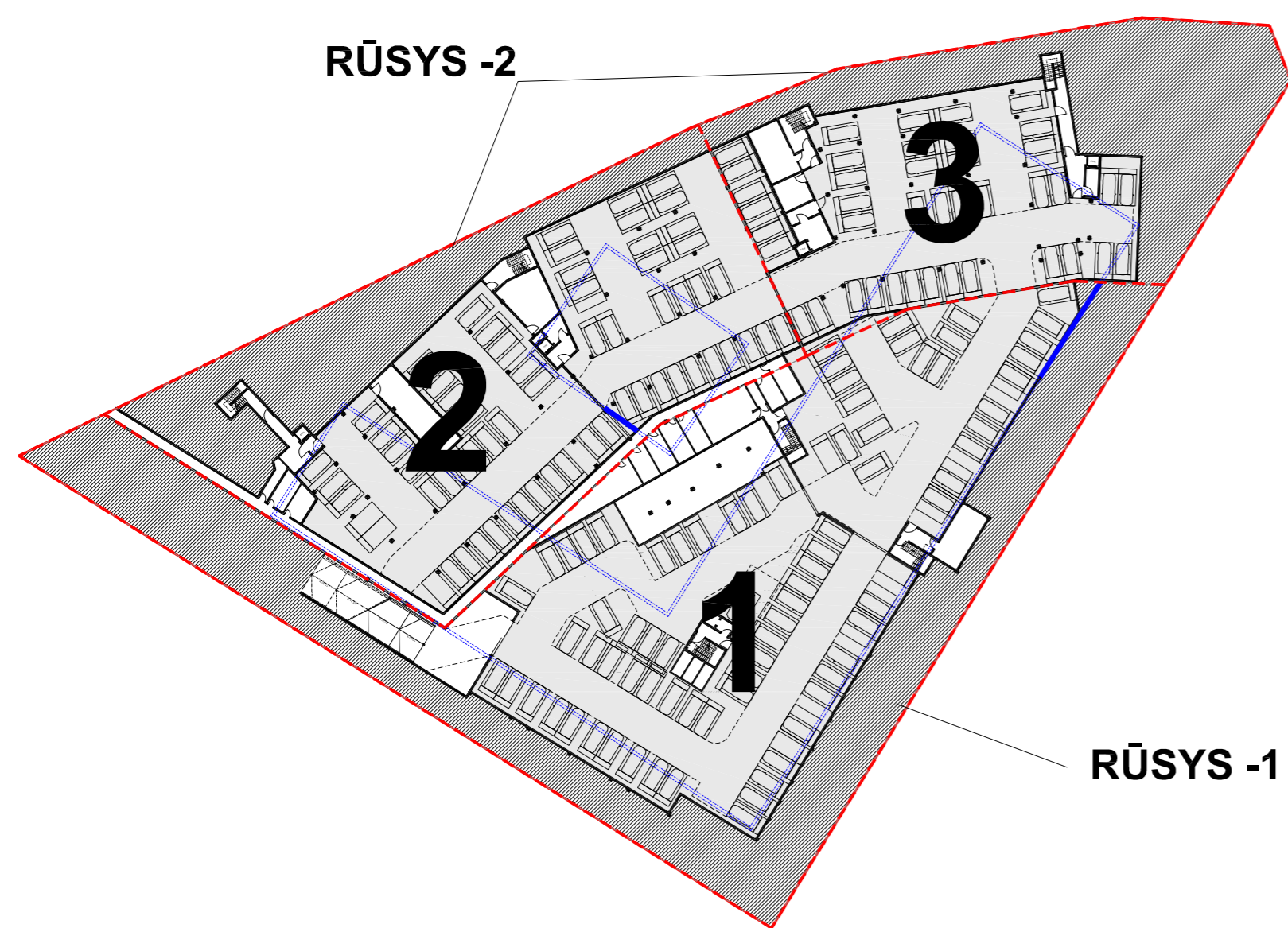
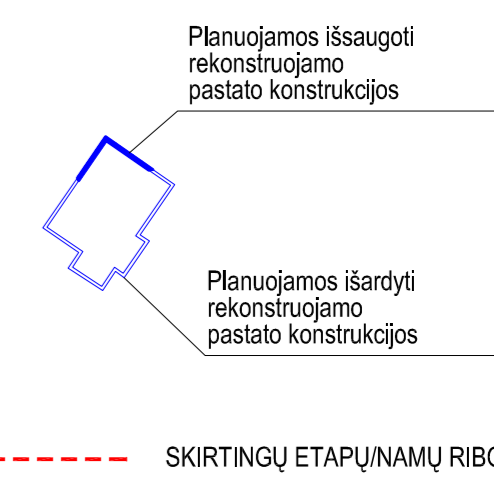
ŽYMĖJIMAS:



 <p>Atestato Nr. A 1965</p>		<p>P. Lukšio g. 32, LT-08222 Vilnius www.vas.lt</p>	<p>Kompleksas: 2018-20 "Daugiabučiai gyvenamieji namai. Paribio g. 12, Vilnius. Rekonstravimo projektas."</p>
<p>PDV</p>	<p>Arch.</p>	<p>E. Petkevičius J. Vaškevičius K. Radiūnas</p>	<p>Gyvenamosios paskirties statiniai Ypatingieji statiniai</p>
<p>PASTATŲ STATYBOS ETAPŲ, REKONSTRUOJAMŲ PASTATŲ SCHEMA</p>			<p>Laida O</p>
<p>LT</p>	<p>Statytojas/Užsakovas: UAB „Paribio 12“ A. Tumėno g. 4, Vilnius.</p>	<p>2018-20-PP-SA-A.SE</p>	<p>Lapas 1</p> <p>Lapų 1</p>



SUTARTINIAI ŽYMĖJIMAI
 [Hatched box] Automobilių saugykla, parkingas

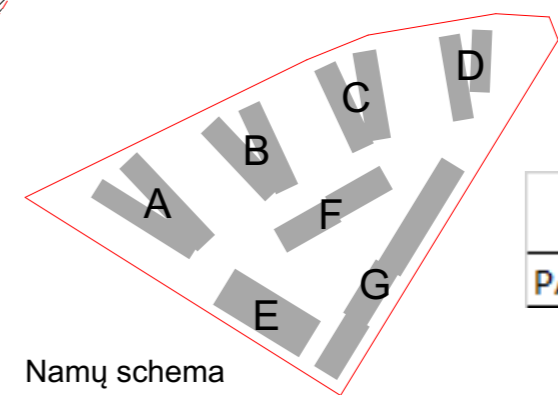

Namų schema

RŪSIO AUKŠTO PLOTAI	
PARKINGAS	5900,00

Atestato Nr.	 VILNIAUS ARCHITEKTŪROS STUDIJA P. Lukšio g. 32, LT-08222 Vilnius www.vas.lt	Kompleksas: 2018-20		
		"Daugiabučiai gyvenamieji namai. Paribio g. 12, Vilnius. Rekonstravimo projektas."		
		A 1965	PDV	E. Petkevičius
	Arch.	J. Vaškevičius		Gyvenamosios paskirties statiniai
	Arch.	K. Radiūnas		Ypatingieji statiniai
				Rūsio planas
				Laida
				O
LT	Statytojas/Užsakovas: UAB „Paribio 12“ A. Tumėno g. 4, Vilnius.		2018-20-PP-SA-A.01	Lapas
				1
				Lapų
				1

ANTRESOLIŲ PLANAS

BUTAI 200,00



SUTARTINIAI ŽYMĖJIMAI
 Butai, gyvenamosios patalpos
 Automobilių saugykla, parkingas

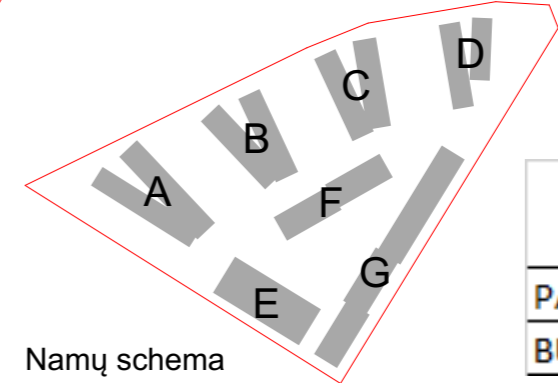

Namų schema

A, B, C, D korpusų rūsio ir E, F, G korpusų pirmo aukšto plotai	
PARKINGAS	2000,00
BUTAI	1975,00

Atestato Nr.	 VILNIAUS ARCHITEKTŪROS STUDIJA P. Lukšio g. 32, LT-08222 Vilnius www.vas.lt			Kompleksas: 2018-20 "Daugiabučiai gyvenamieji namai. Paribio g. 12, Vilnius. Rekonstravimo projektas."	
	A 1965	PDV	E. Petkevičius	Gyvenamosios paskirties statiniai	
		Arch.	J. Vaškevičius	Ypatingieji statiniai	
		Arch.	K. Radiūnas	A, B, C, D namų rūsio schema; E, F, G namų pirmo aukšto schema	
LT	Statytojas/Užsakovas: UAB „Paribio 12“ A. Tumėno g. 4, Vilnius.			2018-20-PP-SA-A.02	Laida O
				Lapas 1	Lapų 1



SUTARTINIAI ŽYMĖJIMAI

- Butai, gyvenamosios patalpos
- Komerinės patalpos

A,B,C,D korpusų pirmo ir E,F,G korpusų antro aukšto plotai	
KOMERCIJA	775,00
PAGALBINĖS	100,00
BUTAI	2345,00

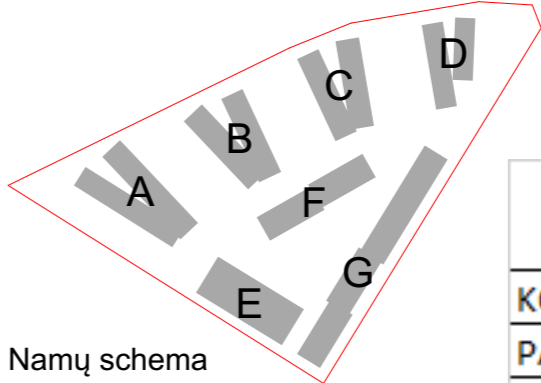



Atestato Nr.		 VILNIAUS ARCHITEKTŪROS STUDIJA P. Lukšio g. 32, LT-08222 Vilnius www.vas.lt		Kompleksas: 2018-20 "Daugiabučiai gyvenamieji namai. Paribio g. 12, Vilnius. Rekonstravimo projektas."	
A 1965	PDV	E. Petkevičius		Gyvenamosios paskirties statiniai	
	Arch.	J. Vaškevičius		Ypatingieji statiniai	
	Arch.	K. Radiūnas		A, B, C, D namų pirmo aukšto schema; E, F, G namų antro aukšto schema	
LT	Statytojas/Užsakovas: UAB „Paribio 12“ A. Tumėno g. 4, Vilnius.			2018-20-PP-SA-A.08	Laida O
				Lapas 1	Lapų 1

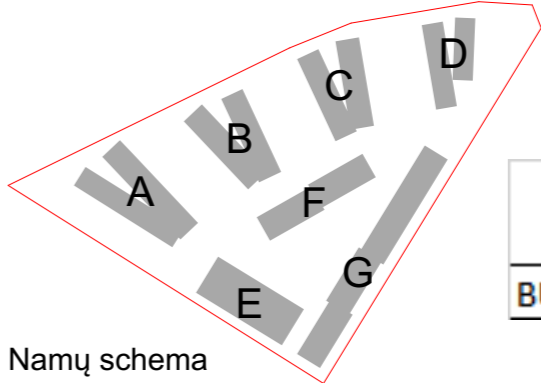

SUTARTINIAI ŽYMĖJIMAI
 Butai, gyvenamosios patalpos

A,B,C,D korpusų antro ir E,F,G korpusų trečio aukšto plotai	
BUTAI	2900,00



Atestato Nr.	 VILNIAUS ARCHITEKTŪROS STUDIJA P. Lukšio g. 32, LT-08222 Vilnius www.vas.lt			Kompleksas: 2018-20 "Daugiabučiai gyvenamieji namai. Paribio g. 12, Vilnius. Rekonstravimo projektas."		
	A 1965	PDV	E. Petkevičius			Gyvenamosios paskirties statiniai Ypatingieji statiniai
		Arch.	J. Vaškevičius			
		Arch.	K. Radiūnas			A, B, C, D namų antro aukšto schema; E, F, G namų trečio aukšto schema
LT	Statytojas/Užsakovas: UAB „Paribio 12“ A. Tumėno g. 4, Vilnius.			2018-20-PP-SA-A.09		Laida O
						Lapas 1
						Lapų 1



SUTARTINIAI ŽYMĖJIMAI
 Butai, gyvenamosios patalpos

A,B,C,D korpusų trečio ir E,F,G korpusų ketvirto aukšto plotai	
BUTAI	1740,00

Namų schema

Atestato Nr.	 VILNIAUS ARCHITEKTŪROS STUDIJA	P. Lukšio g. 32, LT-08222 Vilnius www.vas.lt			Kompleksas: 2018-20 "Daugiabučiai gyvenamieji namai. Paribio g. 12, Vilnius. Rekonstravimo projektas."	
		A 1965	PDV	E. Petkevičius		
		Arch.	J. Vaškevičius			
		Arch.	K. Radiūnas			
						A, B, C, D namų trečio aukšto schema
						Laida O
LT	Statytojas/Užsakovas: UAB „Paribio 12“ A. Tumėno g. 4, Vilnius.			2018-20-PP-SA-A.10		Lapas 1
						Lapų 1

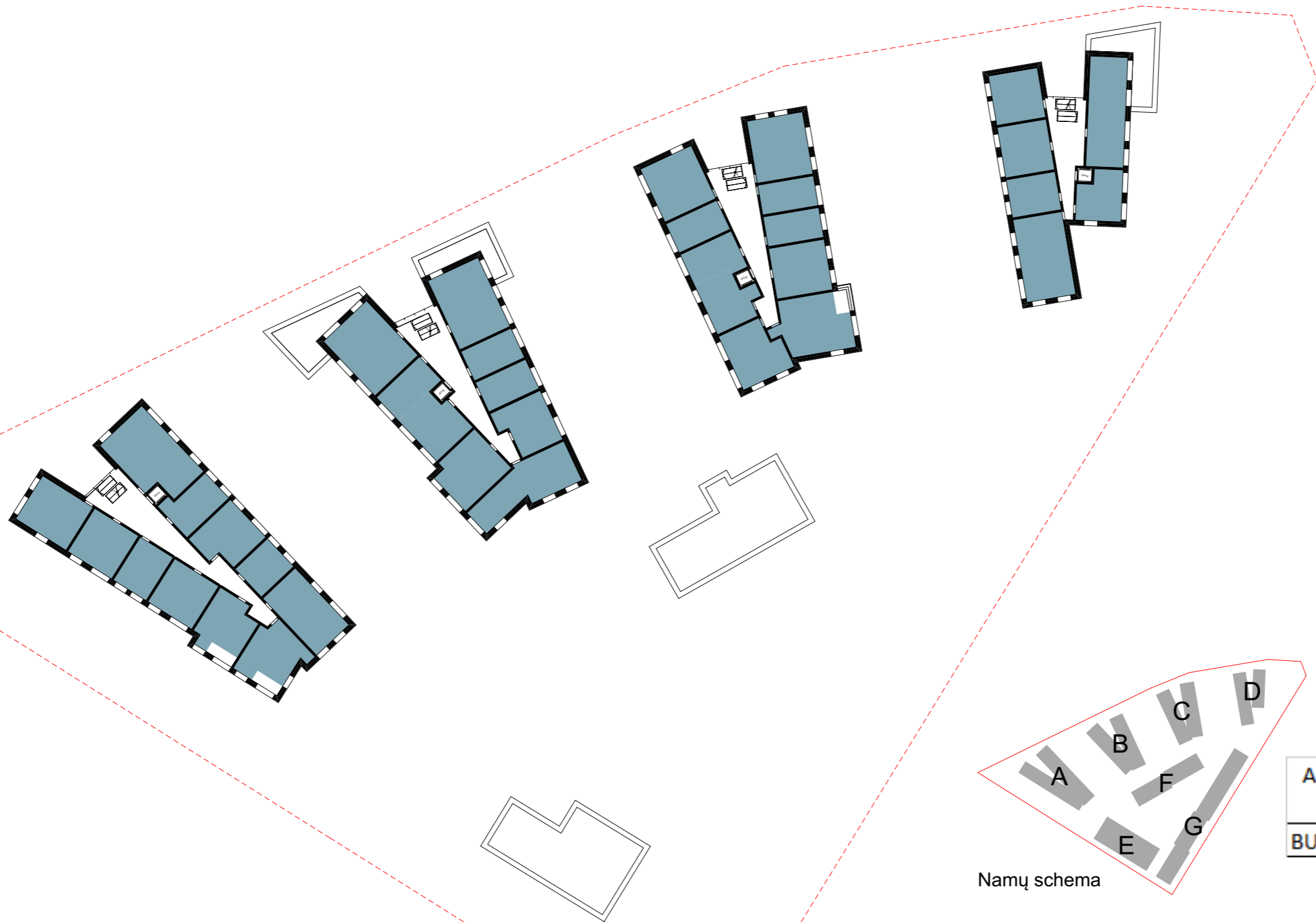



SUTARTINIAI ŽYMĖJIMAI
 Butai, gyvenamosios patalpos

A,B,C,D korpusų ketvirto aukšto plotai	
BUTAI	1365,00

Namų schema

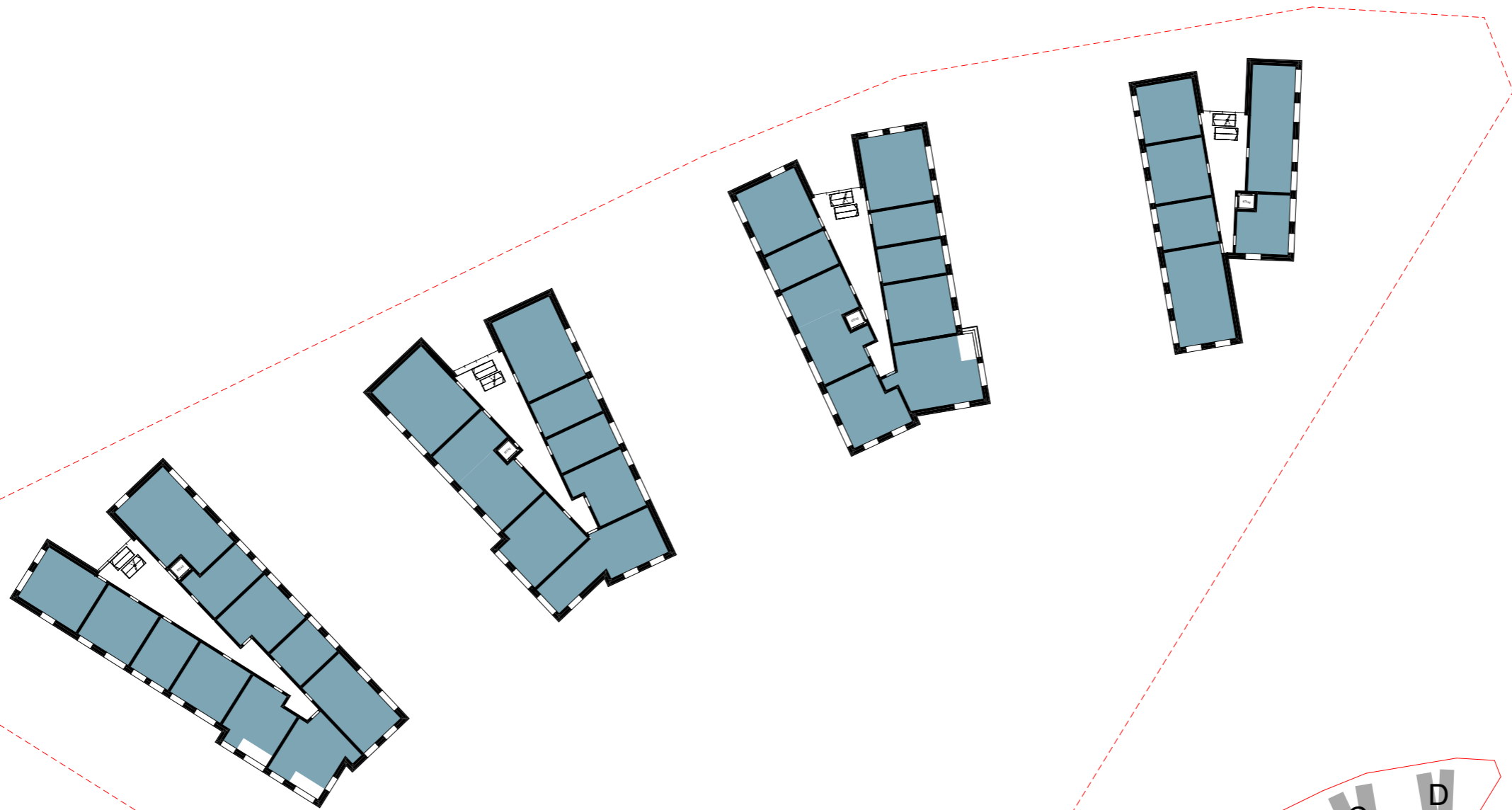
Atestato Nr. A 1965	 VILNIUS ARCHITKTŪROS STUDIJA	P. Lukšio g. 32, LT-08222 Vilnius www.vas.lt			Komplexas: 2018-20 "Daugiabučiai gyvenamieji namai. Paribio g. 12, Vilnius. Rekonstravimo projektas."	
	PDV	E. Petkevičius			Gyvenamosios paskirties statiniai Ypatingieji statiniai	
	Arch.	J. Vaškevičius				
	Arch.	K. Radiūnas			A, B, C, D namų ketvirto aukšto schema	
LT	Statytojas/Užsakovas: UAB „Paribio 12“ A. Tumėno g. 4, Vilnius.			2018-20-PP-SA-A.11		Laida O Lapas 1 Lapų 1



SUTARTINIAI ŽYMĖJIMAI
 Butai, gyvenamosios patalpos

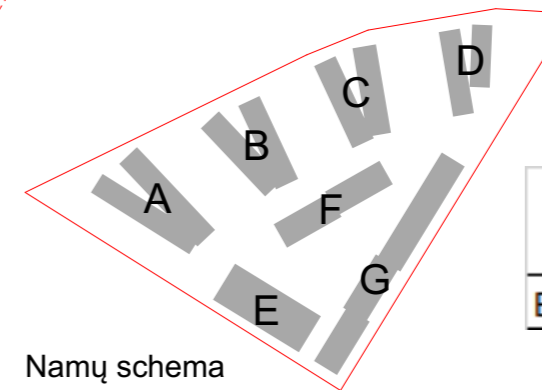

Namų schema

A,B,C,D korpusų penkto aukšto plotai	
BUTAI	1365,00

Atestato Nr.	 VILNIUS ARCHITEKTŪROS STUDIJA P. Lukšio g. 32, LT-08222 Vilnius www.vas.lt			Kompleksas: 2018-20		
				"Daugiabučiai gyvenamieji namai. Paribio g. 12, Vilnius. Rekonstravimo projektas."		
A 1965	PDV	E. Petkevičius			Gyvenamosios paskirties statiniai Ypatingieji statiniai	
	Arch.	J. Vaškevičius				
	Arch.	K. Radiūnas				
					A, B, C, D namų penkto aukšto schema	Laida O
LT	Statytojas/Užsakovas: UAB „Paribio 12“ A. Tumėno g. 4, Vilnius.			2018-20-PP-SA-A.12		Lapas 1
						Lapų 1

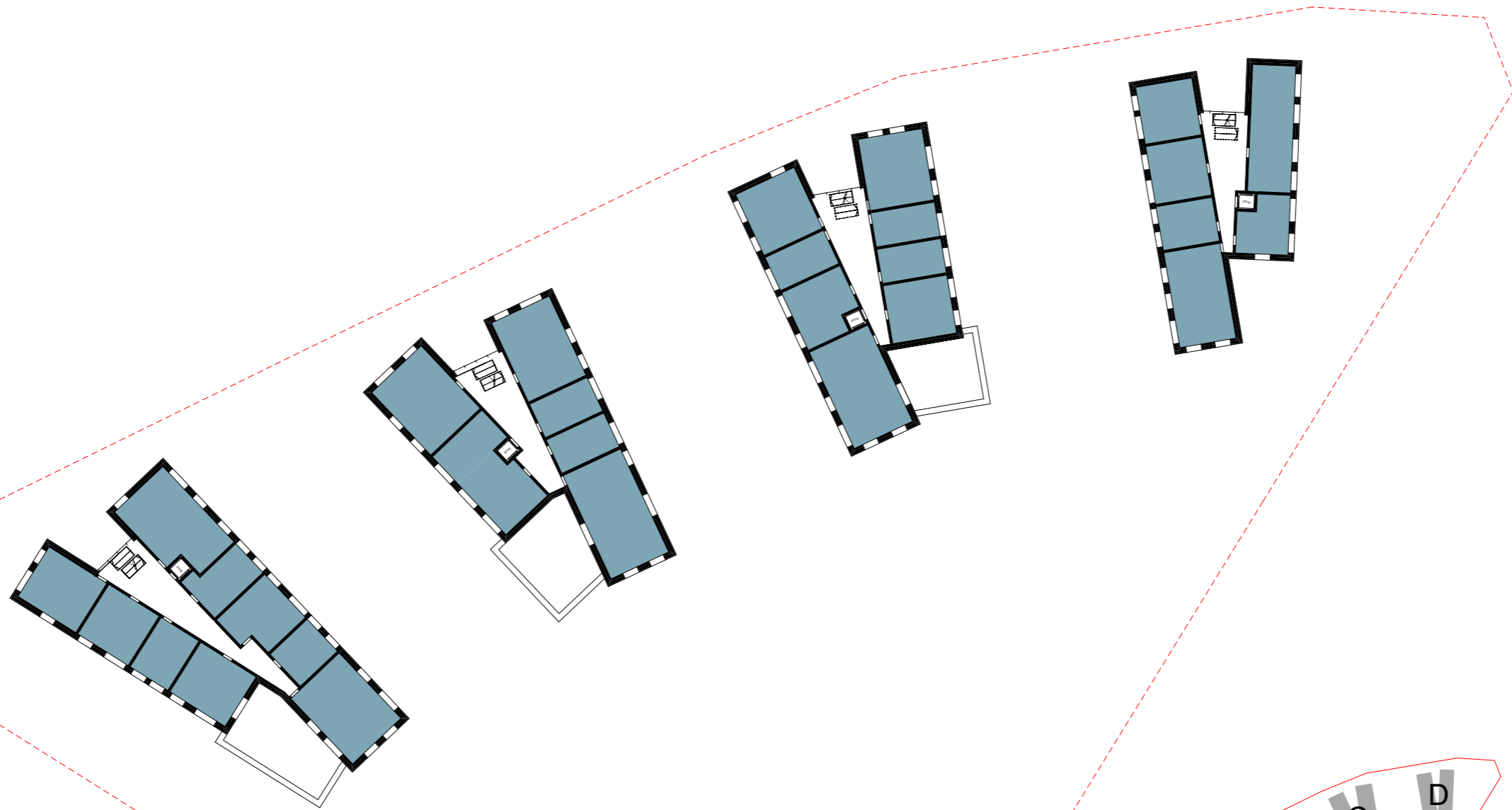

SUTARTINIAI ŽYMĖJIMAI
 Butai, gyvenamosios patalpos

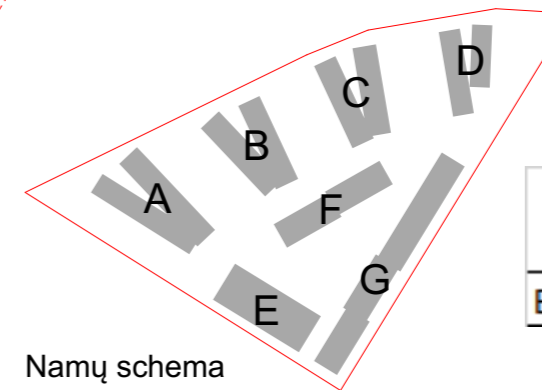

Namų schema

A,B,C,D korpusų šešto aukšto plotai	
BUTAI	1205,00

Atestato Nr.	 VILNIUS ARCHITEKTŪROS STUDIJA			Kompleksas: 2018-20 "Daugiaabučiai gyvenamieji namai. Paribio g. 12, Vilnius. Rekonstravimo projektas."	
	P. Lukšio g. 32, LT-08222 Vilnius www.vas.lt				
	A 1965	PDV	E. Petkevičius		
	Arch.	J. Vaškevičius			Gyvenamosios paskirties statiniai Ypatingieji statiniai
	Arch.	K. Radiūnas			
					A, B, C, D namų šešto aukšto schema
					Laida O
LT	Statytojas/Užsakovas: UAB „Paribio 12“ A. Tumėno g. 4, Vilnius.			2018-20-PP-SA-A.13	
				Lapas 1	Lapų 1

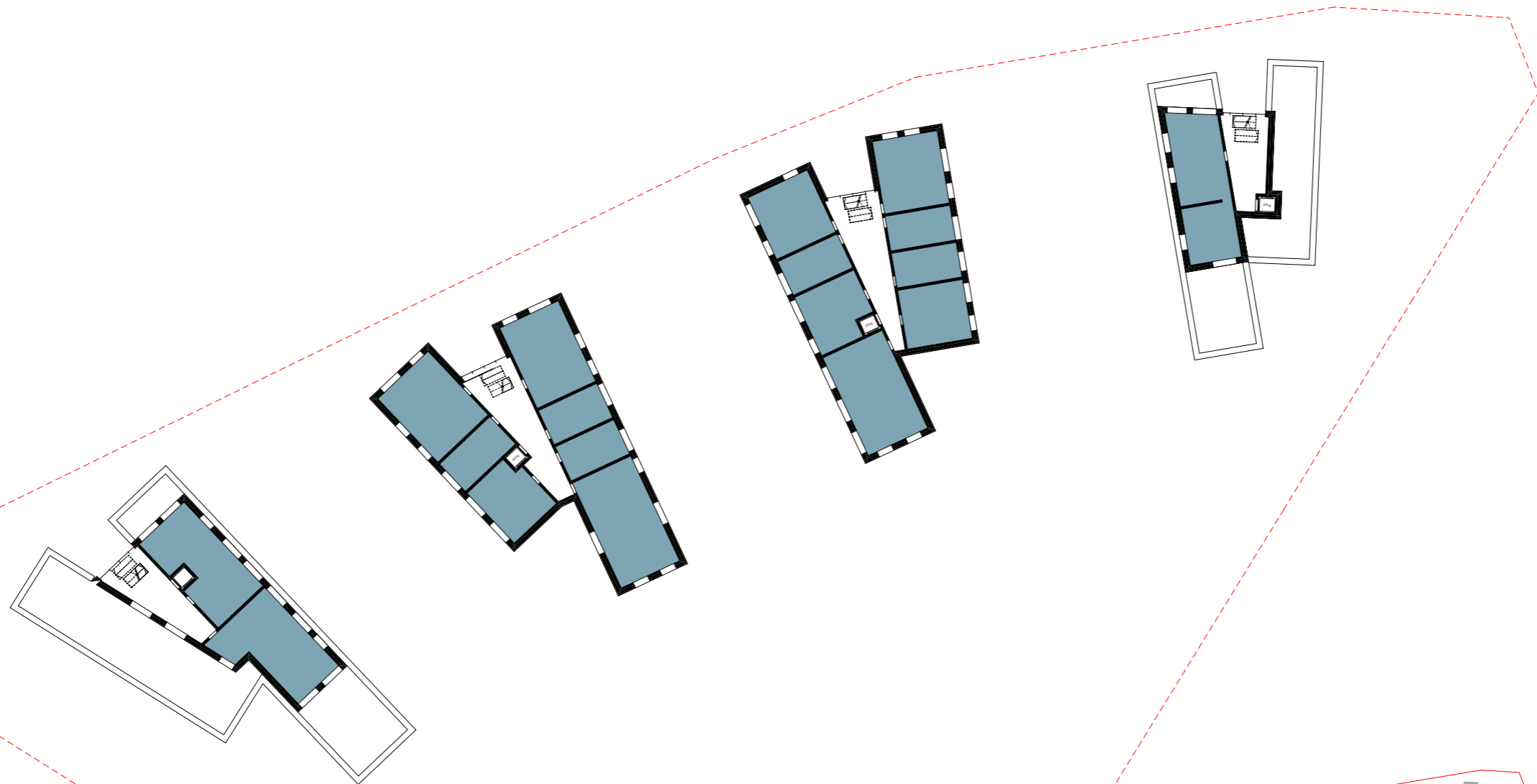

SUTARTINIAI ŽYMĖJIMAI
 Butai, gyvenamosios patalpos

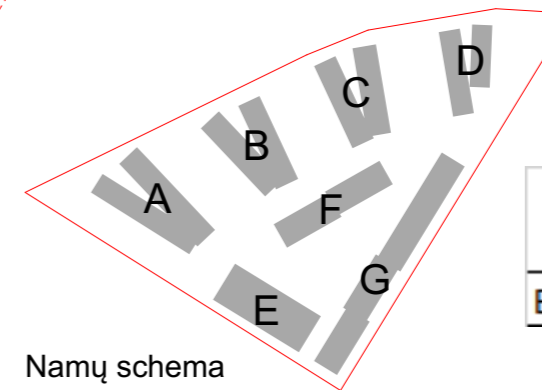

Namų schema

A,B,C,D korpusų antstatų ir septinto aukšto plotai	
BUTAI	820,00

Atestato Nr.	 VILNIUS ARCHITEKTŪROS STUDIJA P. Lukšio g. 32, LT-08222 Vilnius www.vas.lt			Kompleksas: 2018-20 "Daugiabučiai gyvenamieji namai. Paribio g. 12, Vilnius. Rekonstravimo projektas."		
	A 1965	PDV	E. Petkevičius			Gyvenamosios paskirties statiniai Ypatingieji statiniai
		Arch.	J. Vaškevičius			
		Arch.	K. Radiūnas			B, C namų septinto aukšto schema; A, D namų antstatų schema
						Laida O
LT	Statytojas/Užsakovas: UAB „Paribio 12“ A. Tumėno g. 4, Vilnius.			2018-20-PP-SA-A.14		Lapas 1
						Lapų 1



Statybos zona A, II statybos etapas
+116,77 - Vidutinė statinio statybos zonos altitudė
 ----- - Esamo žemės paviršiaus linija

Statybos zona F, I statybos etapas
+115,04 - Vidutinė statinio statybos zonos altitudė
 ----- - Esamo žemės paviršiaus linija

Atestato Nr.	 VILNIAUS ARCHITECTŪROS STUDIJA	P. Lukšio g. 32, LT-08222 Vilnius www.vas.lt		Kompleksas: 2018-20 "Daugiabučiai gyvenamieji namai. Paribio g. 12, Vilnius. Rekonstravimo projektas."	
		A 1965	PDV		E. Petkevičius
		Arch.	J. Vaškevičius	Gyvenamosios paskirties statiniai Ypatingieji statiniai	
		Arch.	K. Radiūnas		
				A PJŪVIO SCHEMA	Laida O
LT		Statytojas/Užsakovas: UAB „Paribio 12“ A. Tumėno g. 4, Vilnius.		2018-20-PP-SA-A.15	Lapas Lapų 1 1



Statybos zona B, III statybos etapas
+117,77 - Vidutinė statinio statybos zonos altitudė
 ----- - Esamo žemės paviršiaus linija

Statybos zona F, I statybos etapas
+115,04 - Vidutinė statinio statybos zonos altitudė
 ----- - Esamo žemės paviršiaus linija

Atestato Nr.	 VILNIAUS ARCHITECTŪROS STUDIJA	P. Lukšio g. 32, LT-08222 Vilnius www.vas.lt		Kompleksas: 2018-20 "Daugiabučiai gyvenamieji namai. Paribio g. 12, Vilnius. Rekonstravimo projektas."	
		A 1965	PDV		E. Petkevičius
		Arch.	J. Vaškevičius	Gyvenamosios paskirties statiniai Ypatingieji statiniai	
		Arch.	K. Radiūnas		
				B PJŪVIO SCHEMA	Laida O
LT	Statytojas/Užsakovas: UAB „Paribio 12“ A. Tumėno g. 4, Vilnius.			2018-20-PP-SA-A.16	Lapas Lapu 1 1

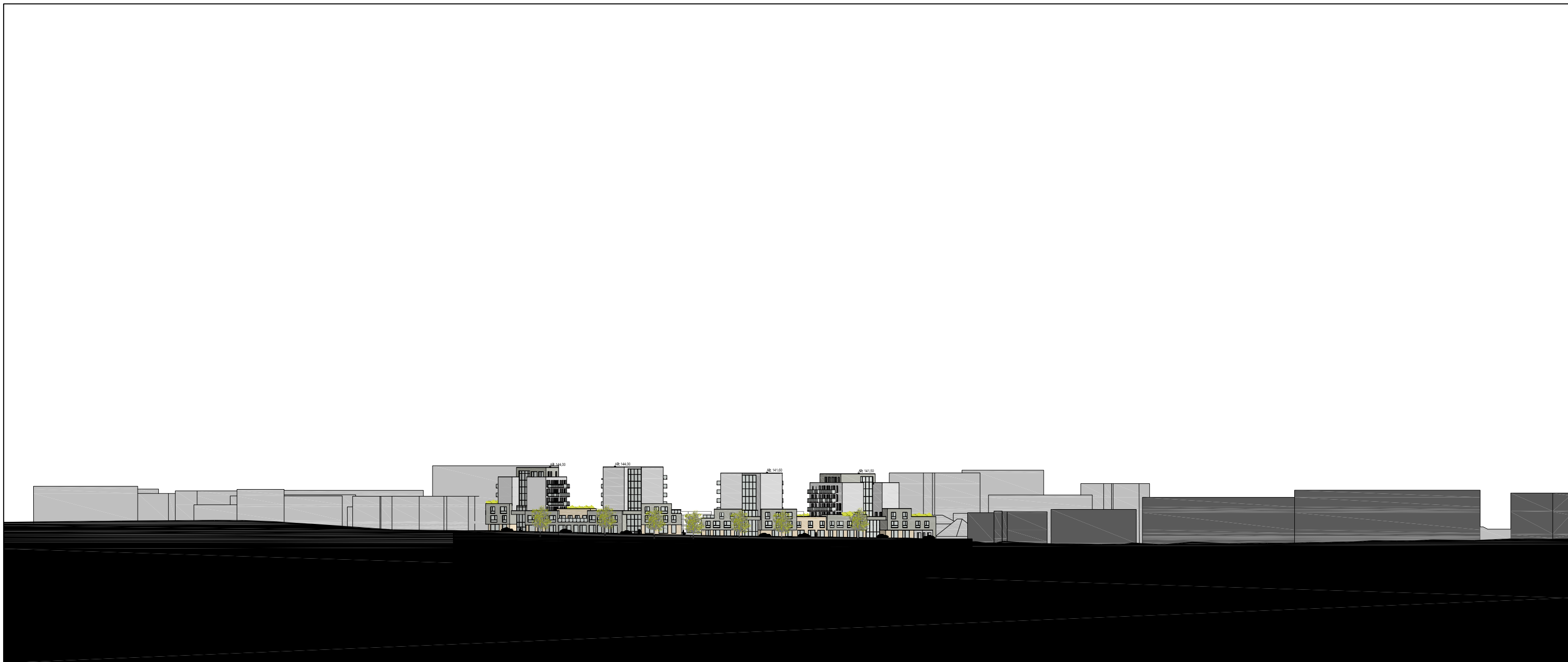

Atestato Nr.				Kompleksas: 2018-20 "Daugiabučiai gyvenamieji namai. Paribio g. 12, Vilnius. Rekonstravimo projektas."	
	P. Lukšio g. 32, LT-08222 Vilnius www.vas.lt				
A 1965	PDV	E. Petkevičius			Gyvenamosios paskirties statiniai
	Arch.	J. Vaškevičius			Ypatingieji statiniai
	Arch.	K. Radiūnas			
					Išklotinė nuo Paribio g.
					Laida O
LT	Statytojas/Užsakovas: UAB „Paribio 12“ A. Tumėno g. 4, Vilnius.			2018-20-PP-SA-13	Lapas Lapu
					1 1



Apdailos žymėjimas

-  Tinkas
Spalva nr. 1
-  Klinkerio plytelės
-  Medžio apdaila

Atestato Nr.	 P. Lukšio g. 32, LT-08222 Vilnius www.vas.lt			Kompleksas: 2018-20 "Daugiabučiai gyvenamieji namai. Paribio g. 12, Vilnius. Rekonstravimo projektas."	
	A 1965	PDV	E. Petkevičius	Gyvenamosios paskirties statiniai Ypatingieji statiniai	
	Arch.	J. Vaškevičius	Fasadas nuo Paribio g.		Laida O
	Arch.	K. Radiūnas			Lapas Lapu
LT	Statytojas/Užsakovas: UAB „Paribio 12“ A. Tumėno g. 4, Vilnius.			2018-20-PP-SA-14	1 1



Apdailos žymėjimas

- Tinkas
Spalva nr. 1
- Klinkerio plytelės
- Medžio apdaila

	 VILNIUS ARCHITEKTŪROS STUDIJA	P. Lukšio g. 32, LT-08222 Vilnius www.vas.lt	Komplexas: 2018-20 "Daugiabučiai gyvenamieji namai. Paribio g. 12, Vilnius. Rekonstravimo projektas."	
A 1965	PDV	E. Petkevičius		
	Arch.	J. Vaškevičius	Gyvenamosios paskirties statiniai Ypatingieji statiniai	
	Arch.	K. Radiūnas		
			Fasadas iš kiemo pusės	Laida O
LT	Statytojas/Užsakovas: UAB „Paribio 12“ A. Tumėno g. 4, Vilnius.		2018-20-PP-SA-15	Lapas 1
				Lapu 1

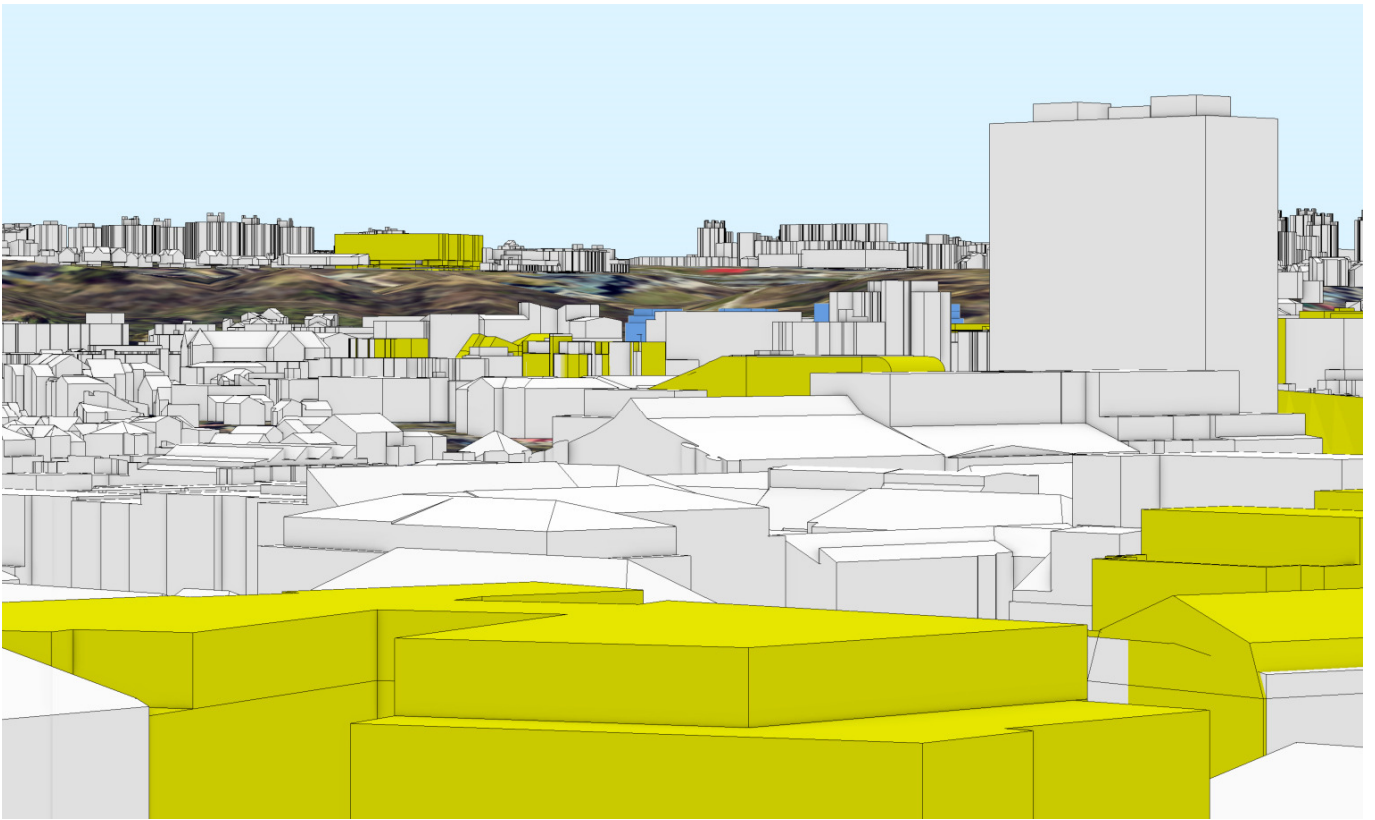
Virtualios panoramos.

Virtuali panorama nuo Tauro kalno (priartintas vaizdas)



Virtuali panorama nuo Gedimino kalno (priartintas vaizdas)