

I Aukšto patalpų eksplikacija

Pat. Nr.	Pat. pavadinimas	Pat. plotas
1 numeris		
1-1	Svetainė - virtuvė	24.35 m ²
1-2	Kambarys	15.59 m ²
1-3	WC su dušu	6.62 m ²
		46.56 m ²
2 numeris		
2-1	Svetainė - virtuvė	36.30 m ²
2-2	Kambarys	18.24 m ²
2-3	WC su dušu	5.32 m ²
		59.86 m ²
3 numeris		
3-1	Virtuvė	12.87 m ²
3-2	Koridorius	1.97 m ²
3-3	WC su dušu	3.31 m ²
3-4	Svetainė	35.46 m ²
		53.61 m ²
Bendro naudojimo patalpos		
0-1	Holas	20.47 m ²
0-2	Administracinė patalpa	18.97 m ²
0-3	WC	1.50 m ²
		40.94 m ²
		200.97 m ²

Sutartiniai žymėjimai:

- Apšiltinamos mūrinės lauko sienos (su EPS70) (det. IS-1);
- Esamos mūrinės sienų konstrukcijos;
- Naujos mūrinės pertvaros (20cm);
- Naujos lengvos gipso kartono pertvaros (12cm);
- Griauamos konstrukcijos;
- Išmušamos (platinamos) angos esamose konstrukcijose;
- Užmūrijamos esamos angos;

Pastabos:

1. Prie evakuacinių išėjimų privalomi rankiniai priešgaisrinės signalizacijos mygtukai.
2. Visose patalpose bei virš evakuacinių išėjimų į lauką, privalomi evakuacijos ženklai (lipdukai).

I Aukšto planas M 1:100

Atestato nr.	Projektuotojas: M. Pekarskas veikiančias pagal individualios veiklos pažymą nr. 609999	Objektas: Paslaugų paskirties pastato (pirties) (un. nr. 5596-9019-4014), Klaipėdos g. 2, Drevėnos k., Priekulės sen., Klaipėdos r. sav., rekonstravimo projekto keitimas, keičiant paskirtį į viešbučių (svečių namai)
A2059	PV M. Pekarskas 2019	Brėžinys: I aukšto planas M 1:100
A2059	PDV M. Pekarskas 2019	
Stadija	Statytojas: IĮ "TECHNOLOGICA ECLIPTICA"	Projekto žymuo: K2(2019) - 1 - TDP - SA-1
TDP		Lapas Lapų 1 1

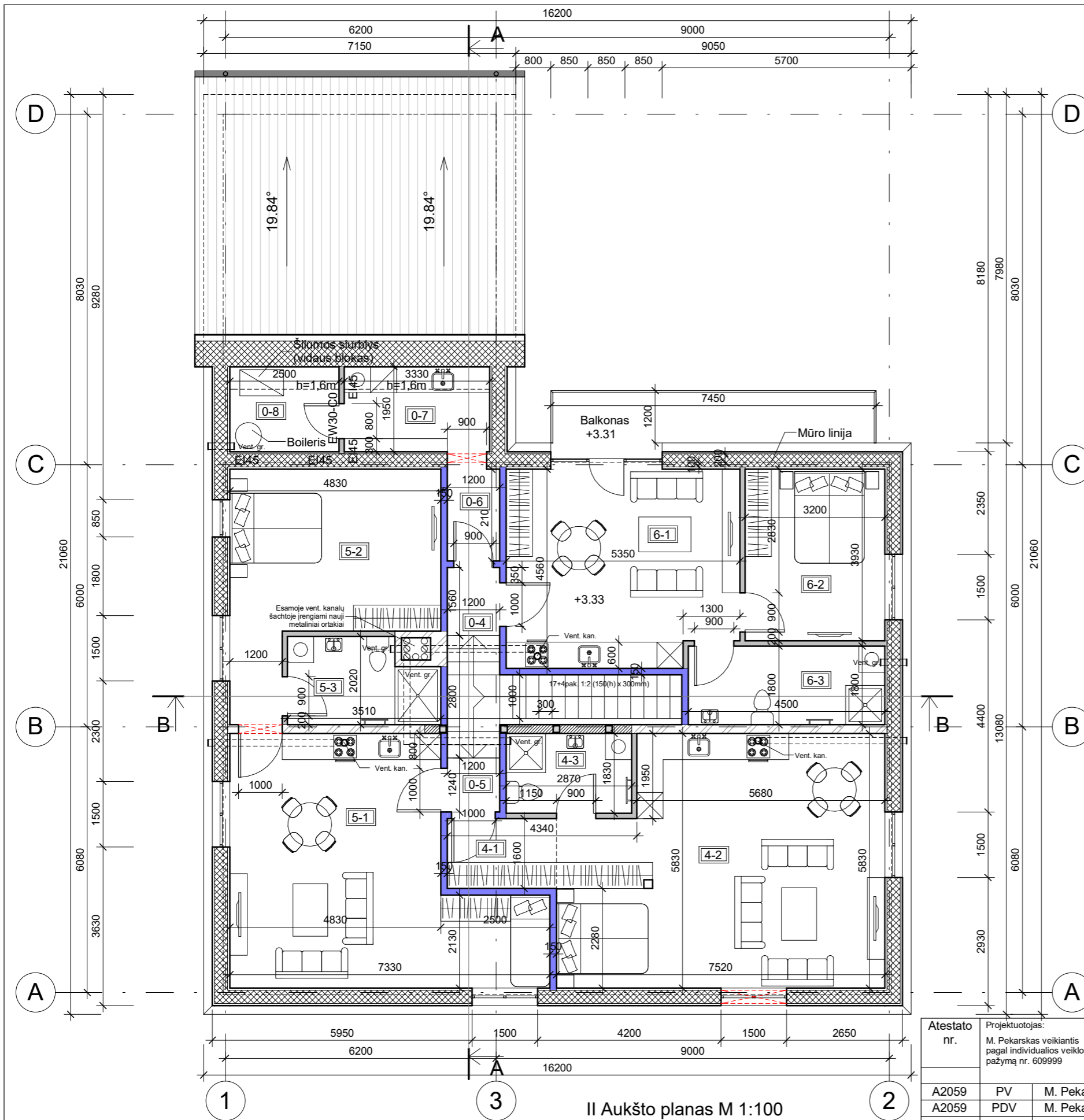

II Aukšto planas M 1:100

II Aukšto patalpų eksplikacija

Pat. Nr.	Pat. pavadinimas	Pat. plotas
----------	------------------	-------------

4 numeris

4-1	Koridorius	4.00 m ²
4-2	Svetainė - virtuvė	40.21 m ²
4-3	WC su dušu	5.25 m ²
		49.47 m ²

5 numeris

5-1	Svetainė - virtuvė	33.48 m ²
5-2	Kambarys	20.49 m ²
5-3	WC su dušu	6.37 m ²
		60.34 m ²

6 numeris

6-1	Svetainė - virtuvė	23.58 m ²
6-2	Kambarys	12.58 m ²
6-3	WC su dušu	8.10 m ²
		44.25 m ²

Bendro naudojimo patalpos

0-4	Laiptinė	1.87 m ²
0-5	Laiptinė	1.49 m ²
0-6	Koridorius	2.52 m ²
0-7	Buitinė patalpa	5.49 m ²
0-8	Katilinė	4.12 m ²
		15.49 m ²
		169.55 m ²

Sutartiniai žymėjimai:

- Apšiltinamos mūrinės lauko sienos (su EPS70) (det. IS-1);
- Šiltinamos karkasinės lauko sienos (det. IS-2);
- Esamos mūrinės sienų konstrukcijos;
- Naujos lengvos gipso kartono pertvaros (12cm);
- Naujos lengvos gipso kartono pertvaros (akustinės, 15cm);
- Išmušamos (platinamos) angos esamose konstrukcijose;
- Užmūrijamos esamos angos;
- Medinių statramsčių siena aptaisoma gipso kartonu ir užpildoma mineraline vata;

Atestato nr.	Projektuotojas: M. Pekarskas veikiantis pagal individualios veiklos pažymą nr. 609999			Objektas: Paslaugų paskirties pastato (pirties) (un. nr. 5596-9019-4014), Klaipėdos g. 2, Drevėnos k., Priekulės sen., Klaipėdos r. sav., rekonstravimo projekto keitimas, keičiant paskirtį į viešbučių (svečių namai)	
A2059	PV	M. Pekarskas	2019	Brėžinys: II aukšto planas M 1:100	
A2059	PDV	M. Pekarskas	2019		
Stadija	Statytojas: TDP			Projekto žymuo: K2(2019) - 1 - TDP - SA-2	
				Lapas	Lapų
				1	1

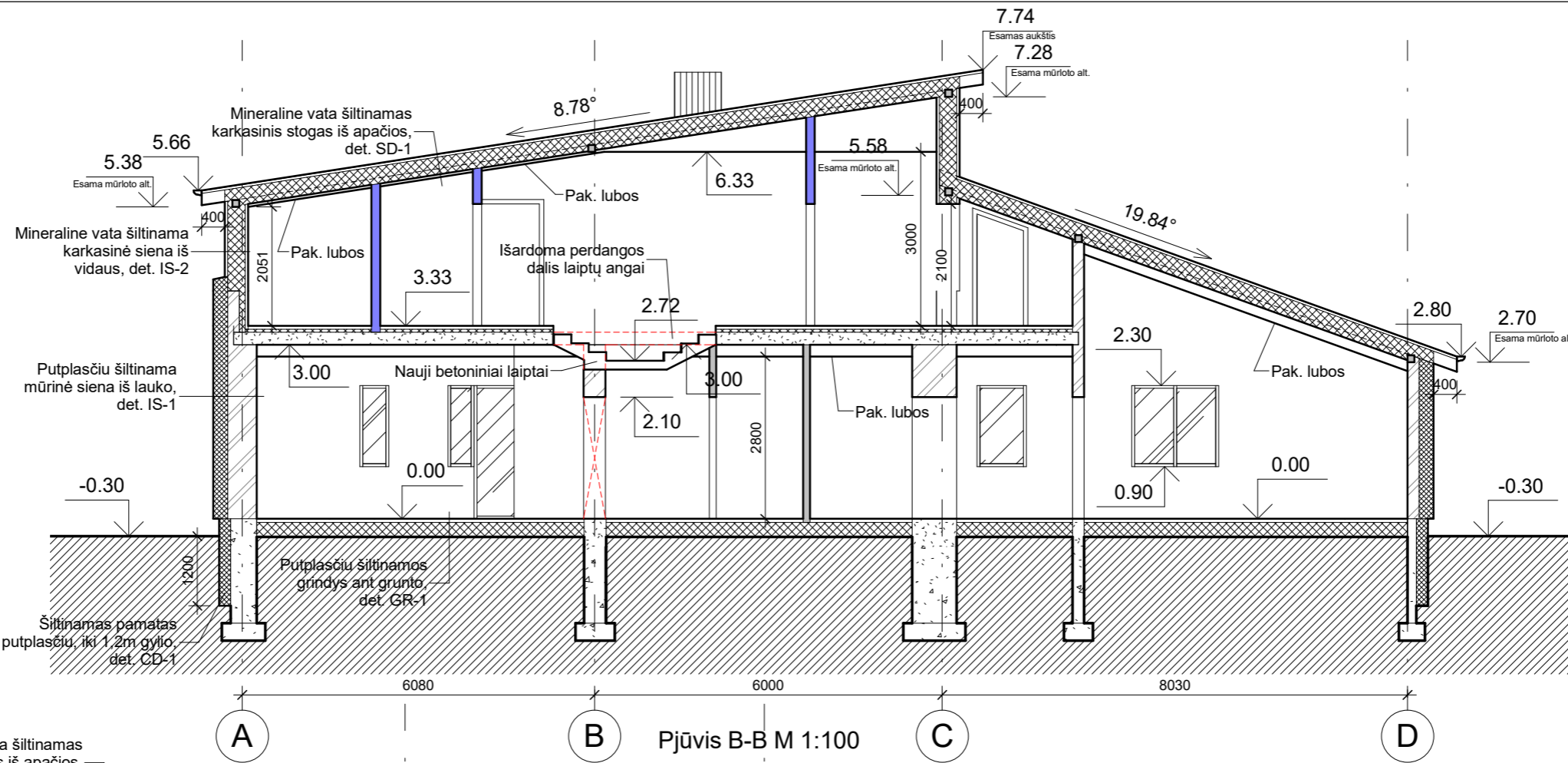

Pjūvis B-B M 1:100

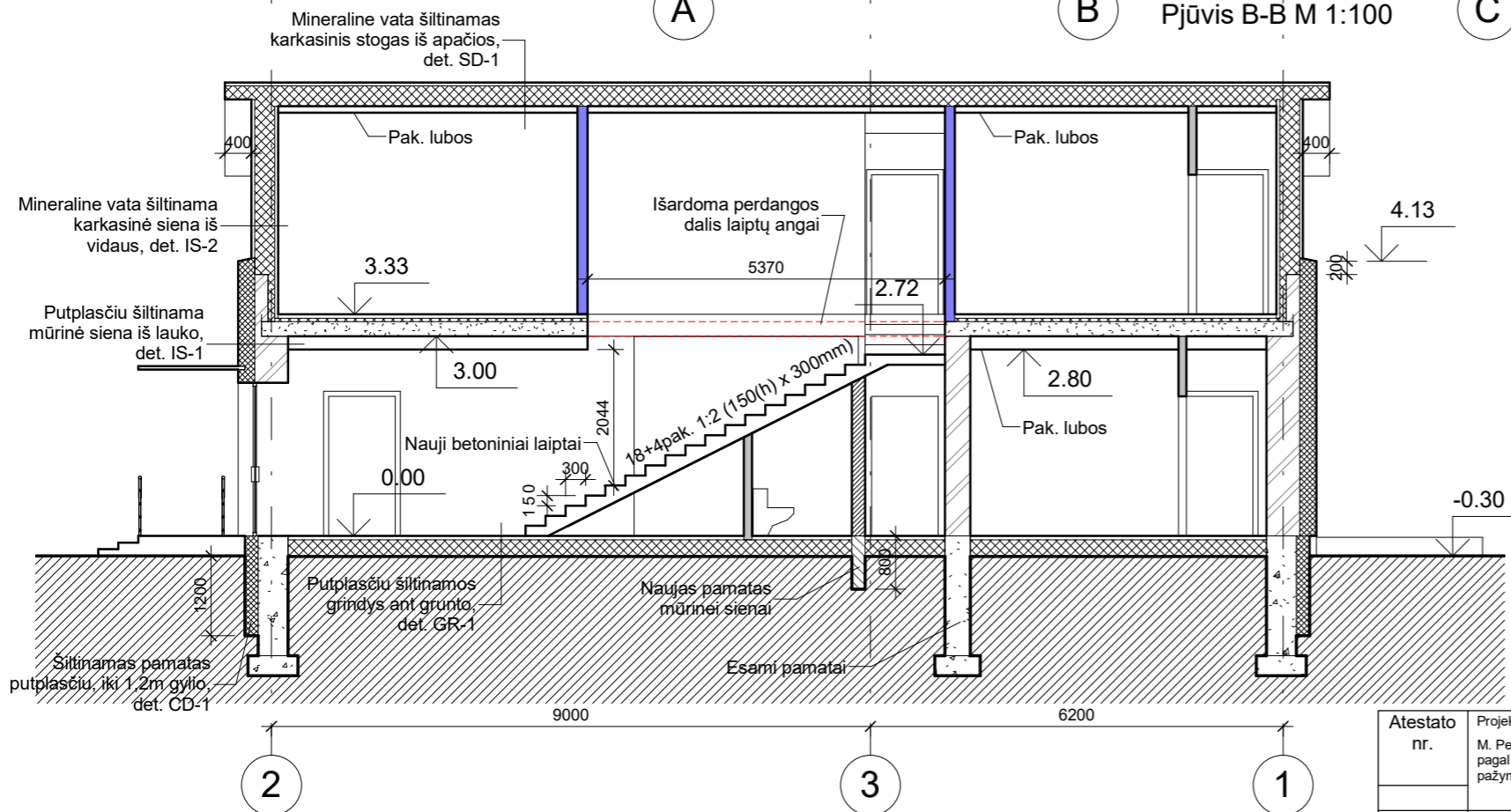

Pjūvis A-A M 1:100

Atestato nr.	Projektuotojas: M. Pekarskas veikiančias pagal individualios veiklos pažymą nr. 609999			Objektas: Paslaugų paskirties pastato (pirties) (un. nr. 5596-9019-4014), Klaipėdos g. 2, Drevenos k., Priekulės sen., Klaipėdos r. sav., rekonstravimo projekto keitimas, keičiant paskirtį į viešbučių (svečių namai)	
A2059	PV	M. Pekarskas	2019	Brėžinys: Pjūviai M 1:100	
A2059	PDV	M. Pekarskas	2019		
Stadija	Statytojas: IĮ "TECNOLOGICA ECLIPTICA"			Projekto žymuo: K2(2019) - 1 - TDP - SA-3	
				Lapas	Lapų
				1	1

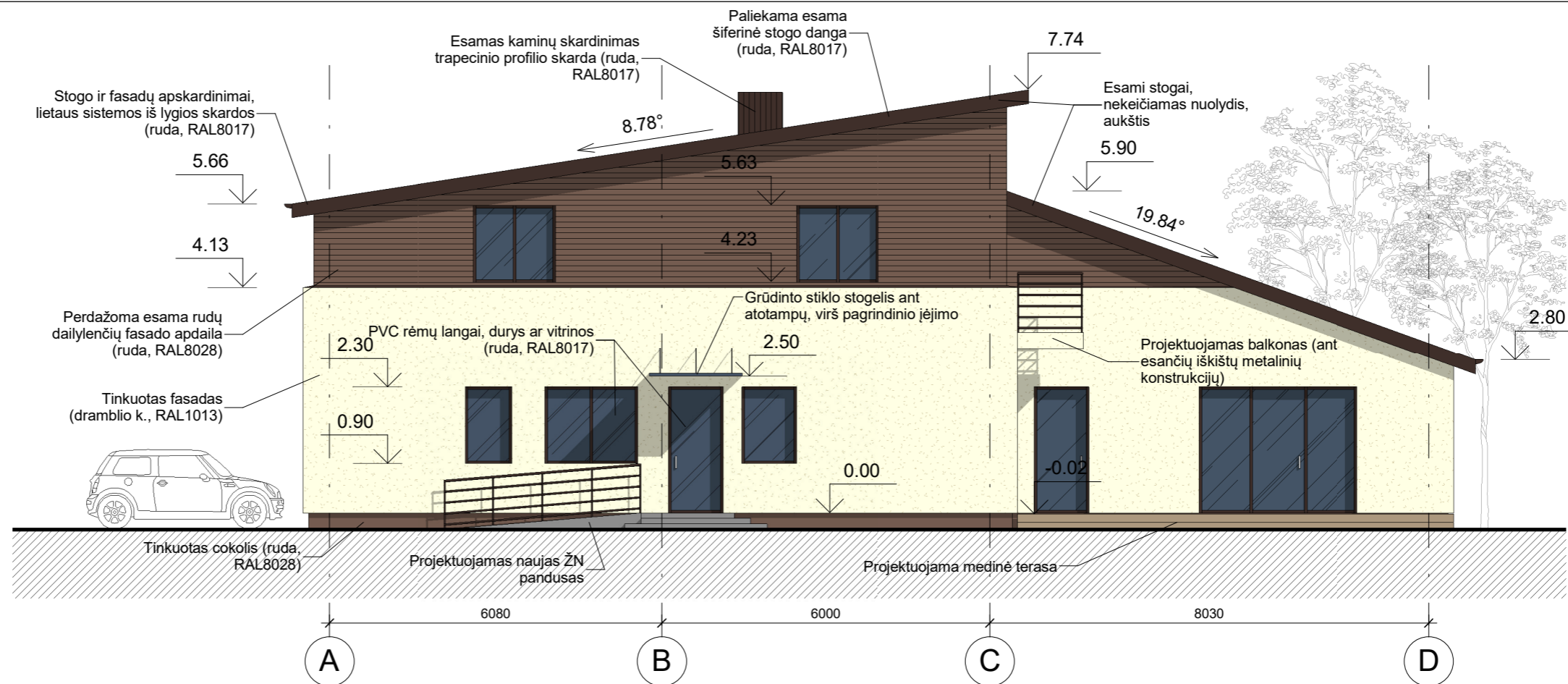

Fasadas tarp ašių A-D M 1:100

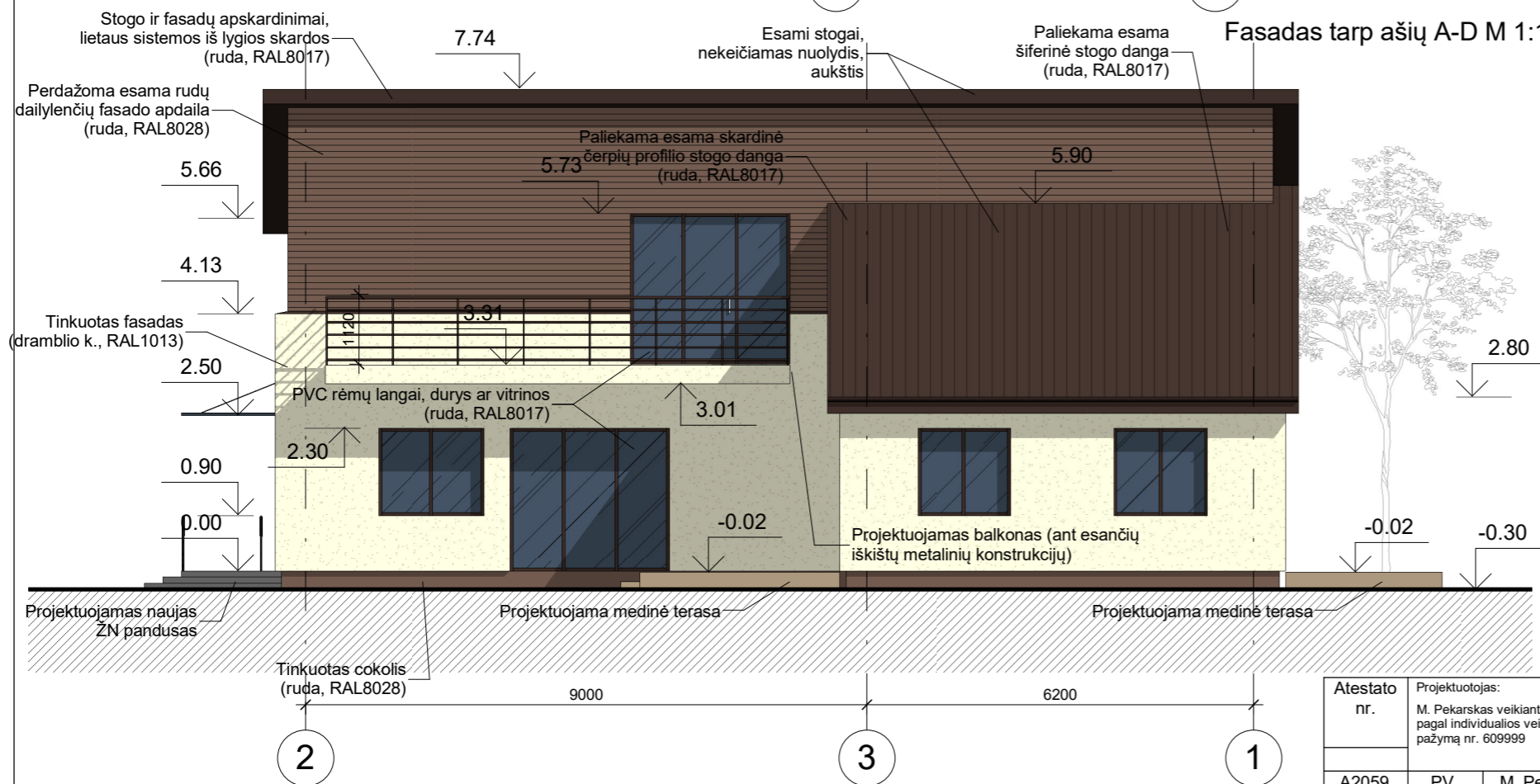

Fasadas tarp ašių 2-3 M 1:100

Atestato nr.	Projektuotojas: M. Pekarskas veikiantis pagal individualios veiklos pažymą nr. 609999			Objektas: Paslaugų paskirties pastato (pirties) (un. nr. 5596-9019-4014), Klaipėdos g. 2, Drevenos k., Priekulės sen., Klaipėdos r. sav., rekonstravimo projekto keitimas, keičiant paskirtį į viešbučių (svečių namai)
A2059	PV	M. Pekarskas	2019	Brėžinys: Laida 0
A2059	PDV	M. Pekarskas	2019	
Stadija	Statytojas: IĮ "TECHNOLOGICA ECLIPTICA"			Projekto žymuo: K2(2019) - 1 - TDP - SA-4
TDP				Lapas 1
				Lapų 1

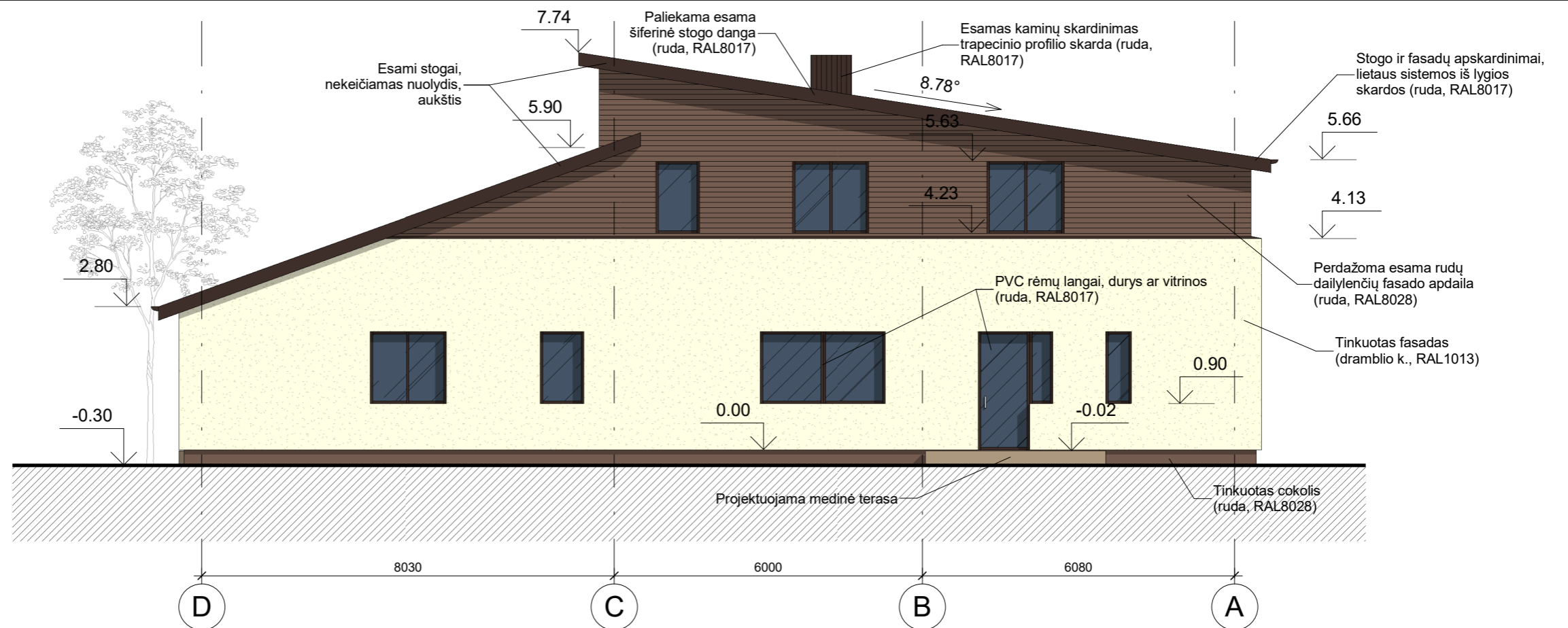

Fasadas tarp ašių D-A M 1:100

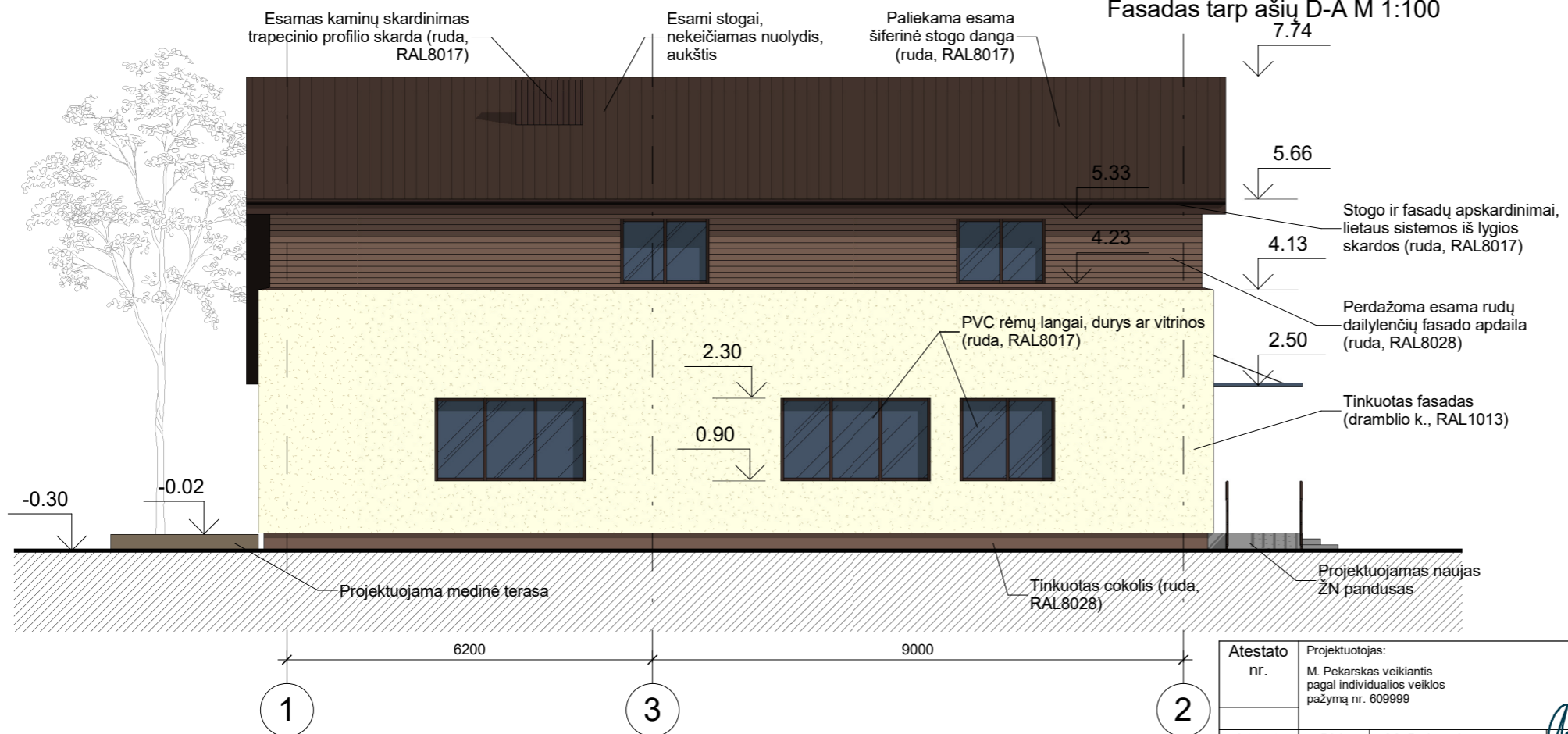

Fasadas tarp ašių 1-2 M 1:100

Atestato nr.	Projektuotojas: M. Pekarskas veikiantis pagal individualios veiklos pažymą nr. 609999			Objektas: Paslaugų paskirties pastato (pirties) (un. nr. 5596-9019-4014), Klaipėdos g. 2, Drevėnos k., Priekulės sen., Klaipėdos r. sav., rekonstravimo projekto keitimas, keičiant paskirtį į viešbučių (svečių namai)	
A2059	PV	M. Pekarskas	2019	Brėžinys: Fasadai 2 M 1:100	
A2059	PDV	M. Pekarskas	2019		
Stadija	Statytojas: IĮ "TECHNOLOGICA ECLIPTICA"			Projekto žymuo: K2(2019) - 1 - TDP - SA-5	
				Lapas	Lapų
				1	1

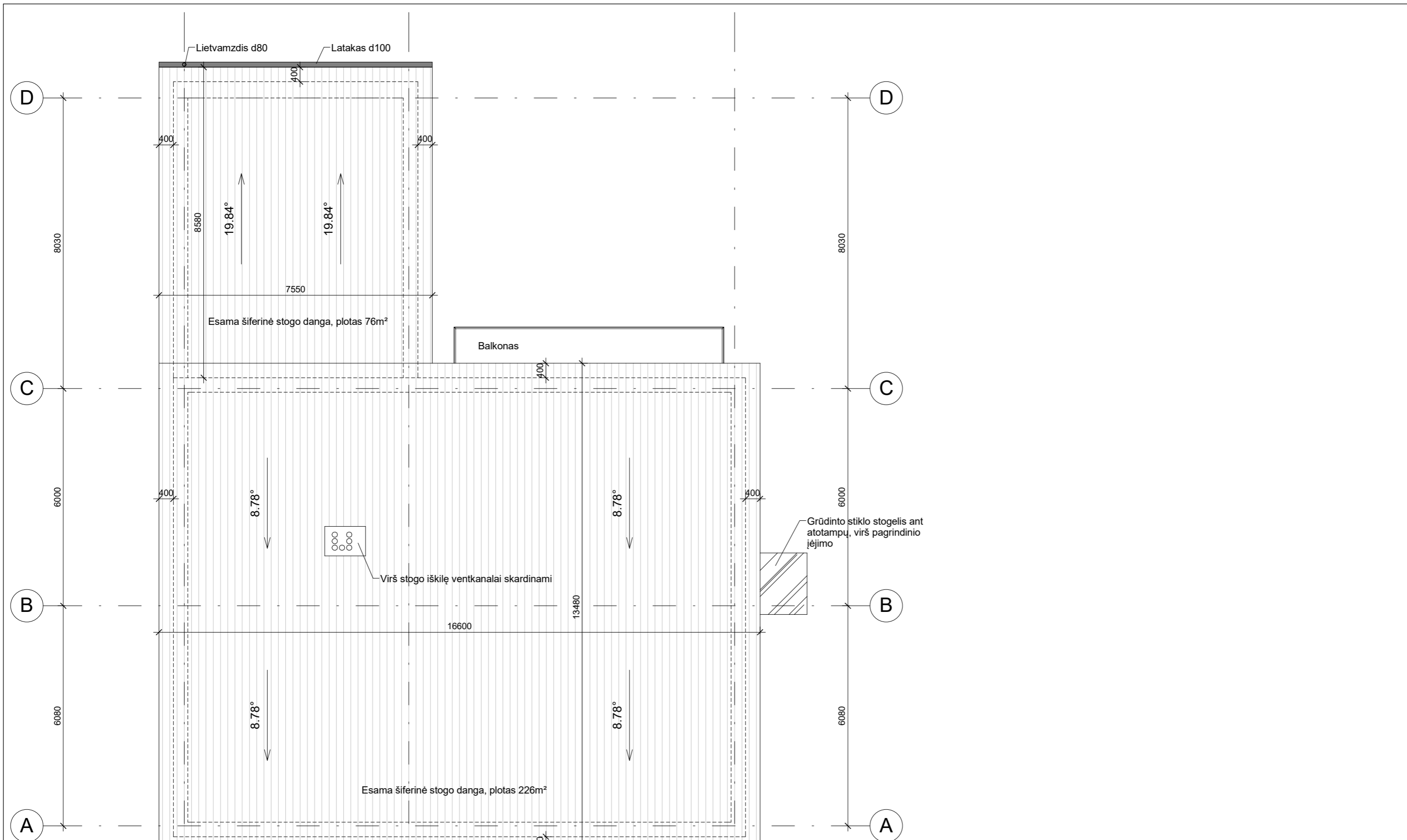

Stogo planas M 1:100

Atestato nr.	Projektuotojas: M. Pekarskas veikiančis pagal individualios veiklos pažymą nr. 609999			Objektas: Paslaugų paskirties pastato (pirties) (un. nr. 5596-9019-4014), Klaipėdos g. 2, Drevenos k., Priekulės sen., Klaipėdos r. sav., rekonstravimo projekto keitimas, keičiant paskirtį į viešbučių (svečių namai)
A2059	PV	M. Pekarskas	2019	Brėžinys: Stogo planas M 1:100
A2059	PDV	M. Pekarskas	2019	
Stadija	Statytojas: IĮ "TECNOLOGICA ECLIPTICA"			Projektų žymuo: K2(2019) - 1 - TDP - SA-6
				Laida
				0
				Lapas
				1
				Lapų
				1