

OBJEKTAS:
**TRIJŲ SUBLOKUOTŲ SANDĖLIŲ, VILNIUJE,
LIEPKALNIO G. 151 E, PROJEKTINIAI PASIŪLYMAI**

ADRESAS:
VILNIUS, LIEPKALNIO G. 151 E
Kad. Nr. 0101/0159:550

UŽSAKOVAS:
V. K.

Nr. VA-2020-PP

DARBO STADIJA:
PROJEKTINIAI PASIŪLYMAI

PROJEKTO DALIS:
BENDRA

TOMAS:I

PAŽYMA: PROJEKTAS SUDARYTAS PAGAL PROJEKTAVIMO NORMAS IR TAISYKLES

PROJEKTO RENGĖJAS:



UAB **VAKARŲ ARCHITEKTŪRA**

Minijos g. 42-3a., Klaipėda, www.vakaruarchitektura.lt
tel. 867810636; email: info@vakaruarchitektura.lt

Direktorius, Architektas:
T. Stalaučinskas

PV, Architektas:
A. Kriščiūnas

TVIRTINU, Statytojas: V. K.

KLAIPĖDA 2020

TURINYS

Eil. Nr.	Pavadinimas	Puslapis
	Turinys	2
Tekstinė dalis		
	Aiškinamasis raštas	3
Grafinė dalis		
	Situacijos schema M 1:1000	7
	Sklypo plano schema M 1:500	8
	Aukšto planų schema	9
	Pastatų fasadai. Pjūvis	10
Vaizdinė informacija		
	Statinių erdvinis modelis	11
Pridedami dokumentai		
	Projektinių pasiūlymų rengimo užduotis	12
	Vilniaus miesto savivaldybės administracijos Infrastruktūros skyriaus pritarimas	15

TRIJŲ SUBLOKUOTŲ SANDĖLIŲ, VILNIUJE, LIEPKALNIO G. 151 E, STATYBOS PROJEKTAS.

PROJEKTINIAI PASIŪLYMAI

Sklypo kad. Nr. 0101/0159:550

Statinių techniniai ir paskirties rodikliai

Pavadinimas	Mato vnt.	Kiekis	Pastabos
SKLYPAS			
1. Sklypo plotas	m ²	4201	
2. Sklypo užstatymo intensyvumas	%	30	
3. Sklypo užstatymo tankis	%	28	
4. Želdynų dalis	%	23	
5. Automobilių parkavimo vietų skaičius	Vnt.	6	
PASTATAI			
1. Projektuojamas sandėlis Nr. 1 (I statybos etapas)			
1.3. Pastato bendrasis plotas.*	m ²	580.16	
1.2. Pastato sandėliavimo plotas. *	m ²	571.09	
1.3. Pastato tūris.*	m ³	3691	
1.4. Aukštų skaičius.*	vnt.	1	
1.5. Pastato aukštis. *	m	6.10	Pagal BP 35
1.6. Energinio naudingumo klasė		A+	
2. Projektuojamas sandėlis Nr. 2 (II statybos etapas)			
2.1. Pastato bendrasis plotas.*	m ²	291.87	
2.2. Pastato sandėliavimo plotas. *	m ²	287.95	
2.3. Pastato tūris.*	m ³	1855	
2.4. Aukštų skaičius.*	vnt.	1	
2.5. Pastato aukštis. *	m	6.10	Pagal BP 35
2.6. Energinio naudingumo klasė		A+	
3. Projektuojamas sandėlis Nr. 3 (III statybos etapas)			
3.1. Pastato bendrasis plotas.*	m ²	291.87	
3.2. Pastato sandėliavimo plotas. *	m ²	287.95	
3.3. Pastato tūris.*	m ³	1855	
3.4. Aukštų skaičius.*	vnt.	1	
3.5. Pastato aukštis. *	m	6.10	Pagal BP 35
3.6. Energinio naudingumo klasė		A+	

TRIJŲ SUBLOKUOTŲ SANDĖLIŲ, VILNIUJE, LIEPKALNIO G. 151 E, STATYBOS PROJEKTAS

PROJEKTINIAI PASIŪLYMAI

Sklypo kad. Nr. 0101/0159:550

AIŠKINAMASIS RAŠTAS

Statinio statybos vieta – Vilnius, Liepkalnio g. 151 E, sklypo kad. nr. 0101/0159:550, sklypo paskirtis – Kita, naudojimo būdas – Pramonės ir sandėliavimo objektų teritorijos.

Statinio pagrindinė naudojimo paskirtis – Sandėliavimo paskirties pastatai.

Statinio statybos rūšis – Nauja statyba.

Projektuojamų statinių sąrašas – 1. Sandėliavimo paskirties pastatas; 2. Sandėliavimo paskirties pastatas; 3. Sandėliavimo paskirties pastatas.

Projektuojamų statinių kategorijos – Neypatingi statiniai.

Projektinių pasiūlymų sprendinių paaiškinimas ir pagrindimas.

Sprendinių atitikimas galiojantiems TP dokumentams. Projekto sprendiniai neprieštarauja Vilniaus miesto bendrojo plano sprendiniams. Pastatas projektuojamas verslo, gamybos, pramonės teritorijoje PR 3.1.3.

Vilniaus miesto Bendrojo plano ištrauka

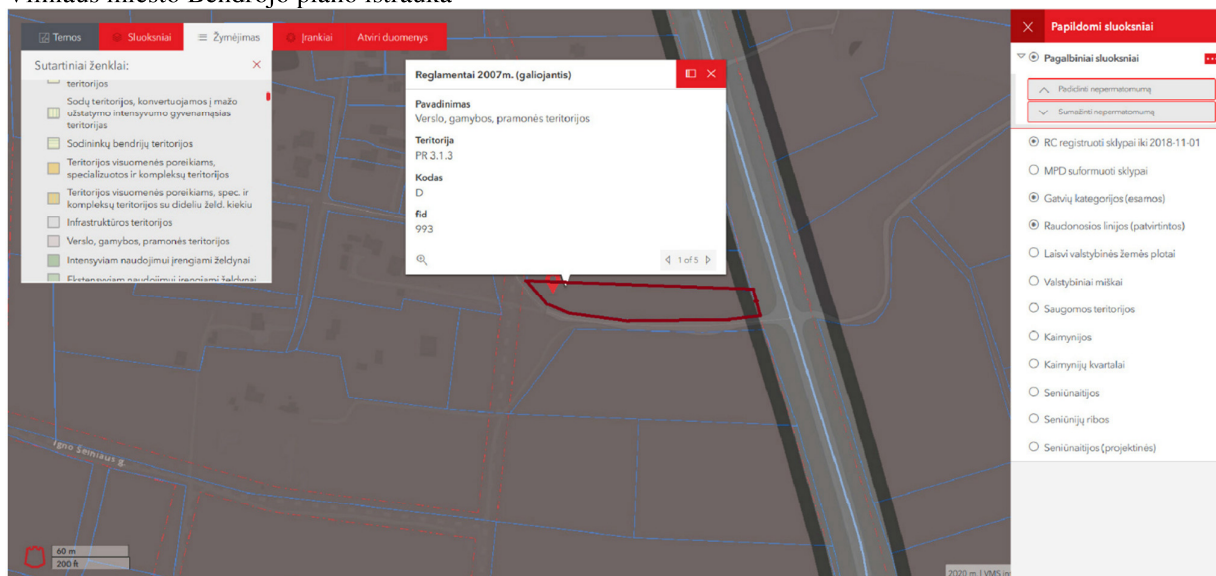

Vilniaus miesto Bendrojo plano pagrindinio brėžinio reglamentų lentelės ištrauka

Teritorijos pavadinimas (funkcinė zona)	Vyraujantys teritorijos požymiai	Galimos pagrindinės tikslinės žemės naudojimo paskirtys bei naudojimo būdai	Rekomenduojama teritorijų struktūra %			Reglamentuojami dydžiai BP pažymėtomis teritorijoms		
			Gyvenamoji su komunikaciniais koridoriais	Viešąja naudojimo želdynai	Socialinė	Maksimalus užstatymo intensyvumas U _{max}	Maksimalus pastatų aukštėjimas h _{max} (negalioja technologiniams įrenginiams)	
1	2	3	4	5	6	7	8	9
Teritorijos, netinkamos gyventi:		Numatoma veikla neturi daryti neigiamo poveikio greta esančioms gyvenamosioms teritorijoms.						
Verslo, gamybos, pramonės teritorijos	Žymėjimas Teritorijos, kuriose dominuoja darbo vietos.	<ul style="list-style-type: none"> • Žemės ūkio paskirties; • Miškų ūkio paskirties; • Kitos paskirties: <ul style="list-style-type: none"> - visuomeninės paskirties teritorijos; - pramonės ir sandėliavimo teritorijos; - komercinės paskirties objektų teritorijos; - inžinerinės infrastruktūros teritorijos; - rekreacinės teritorijos; - bendro naudojimo teritorijos; - teritorijos krašto apsaugos tikslams; - atliekų saugojimo, rūšiavimo ir utilizavimo teritorijos. 		≥5				<5 a. Gali būti didinamas iki 35 m, esant ypatingai urbanistinei situacijai
10		11	12	13	14			
		PV 1.5.1; 2.3.4; 3.3.2; 4.3.1 PR 3.1.2; 5.1.1	PV 2.1.5*; 3.2.1* * galima gyvenamoji statyba, jeigu leidžia higienos normos; papildomi reglamentai – BP brėžinyje „Gamtinio karkaso ir želdynų reglamentas“	ŠV 2.1.6*; 2.2.1**; 3.2.2** PV 2.4.2; 4.5.2; 4.5.3**** PR 3.2.1*****; 5.1.2**** * su teritorija VT parkui; su galimybe nagrinėti gyv. teritorijų atsiradimą už VT ir pramoninių teritorijų sanitarinių apsaugos zonų ribų; ** papildomi reglamentai – BP brėžinyje „Gamtinio karkaso ir želdynų reglamentas“; *** su galimybe nagrinėti mažo užstatymo intensyvumo gyvenamųjų teritorijų atsiradimą už oro uosto triukšmo zonų ir pramoninėms teritorijoms taikomų sanitarinių apsaugos zonų ribų; konkretizuojant sprendinius kito lygmens teritorijų planavimo dokumentuose, galimas C kategorijos gatvės atsiradimas; papildomi reglamentai – BP brėžinyje „Gamtinio karkaso ir želdynų reglamentas“; **** Lentvario vandenvietės apsaugos zonos teritorijoje (pažymėta kaip „terminuotai iki 2015 metų žemės ūkio ir kitos teritorijos“) leidžiama veikla kaip ir „verslo, gamybos, pramonės“ funkciniame zonoje, jeigu ši veikla neprieštaruja teisės aktuose nustatytoms vandenvietės apsaugos normoms; ***** su galimybe nagrinėti mažo užstatymo intensyvumo gyvenamųjų teritorijų atsiradimą už oro uosto triukšmo zonų ir pramoninėms teritorijoms taikomų sanitarinių apsaugos zonų ribų.				

Projektiniai pasiūlymai. Vadovaujantis LR teritorijų planavimo įstatymo 20 str., STR 1.04.04:2017 „Statinio projektavimas, projekto ekspertizė“ 60 p., 4 per., projektiniai pasiūlymai rengiami naujai statomiems sandėliavimo paskirties pastatams.

Sklypo plano sprendiniai. Sklypas yra Vilniaus mieste, Naujininkų seniūnijoje, ribojamas Liepkalnio ir Juozapo Ambraziejaus gatvių. Aplinkiniuose sklypuose pastatų nėra. Sklype nėra įregistruotų pastatų ar statinių. Reljefas sklype sąlyginai lygus, be didesnių aukščių skirtumų. Sklype auga keletas menkaverčių medžių ir krūmų. Dalį medžių numatyta kirsti. Taip pat numatyta sodinti

naujus medžius. Sandėliavimo paskirties pastatai projektuojami palei šiaurinę sklypo ribą, galu į Liepkalnio gatvę. Susisiekimas organizuojamas pagal Vilniaus miesto savivaldybės administracijos 2019-12-17 išduotas Prijungimo prie susisiekimo komunikacijų sąlygas Nr. 19/1571. Patekimas į sklypą organizuojamas nuo Juozapo Ambraziejaus gatvės. Projektuojamas vienas įvažiavimas-išvažiavimas. Palei pastatų pietinius ir rytinį fasadus projektuojama skaldos dangos aikštelė ~ 2000 m². Aplink pastatą formuojamas apvažiavimas. Lengvieji automobiliai parkuojami esamoje aikštelėje. Sklype numatoma 23 % apželdintos teritorijos.

Automobilių parkavimo vietų poreikio skaičiavimas. Minimalus automobilių stovėjimo vietų skaičius pagal STR 2.06.04:2011 „Gatvės. Bendrieji reikalavimai“ 107 p.: sandėliavimo paskirties pastatai – 1 vieta 200 m² sandėlių ploto. Sandėliavimo pastato Nr. 1 sandėliavimo plotas ~ 570 m², sandėliavimo pastatų Nr. 2 ir Nr. 3 sandėliavimo plotas ~ 2x282 m². Viso ~ 1134 m² - 6 automobilių parkavimo vietos, 1 iš jų skirta ŽN (pagal STR 2.03.01:2001 „Statiniai ir teritorijos. Reikalavimai žmonių su negalia reikmėms“ 46 p.)

Architektūriniai sprendiniai. Projektuojami trys blokuoti sandėliai. Pastatai stačiakampio plano, vieno aukšto, dvišlaičiu stogu. Pastatų planinė struktūra funkcionali, parinkta pagal pastato paskirtį ir statytojo techninę užduotį. Pastatais formuojamas vientisas tūris. Architektūrinė išraiška utilitari, atitinkanti pastatų paskirtį. Spalva – tamsi pilka. Pastatų aukštis ~ 6.10 m.

Numatomas sandėlio Nr. 1 plotas – 581.00 m². Projektuojamos keturios sandėliavimo patalpos (po ~ 145 m²) su atskirais įėjimais, san. mazgas (~ 4.00 m²) ir techninė patalpa (~ 5.00 m²).

Numatomas sandėlio Nr. 2 plotas – 292.00 m². Projektuojamos dvi sandėliavimo patalpos (po ~ 145 m²) su atskirais įėjimais, san. mazgas (~ 3.00 m²).

Numatomas sandėlio Nr. 3 plotas – 292.00 m². Projektuojamos dvi sandėliavimo patalpos (po ~ 145 m²) su atskirais įėjimais, san. mazgas (~ 3.00 m²).

Technologinio proceso aprašymas. Projektuojamuose sandėliuose numatoma sandėliuoti įvairias mažmeninės prekybos pramonines prekes. Sandėliavimas organizuojamas ant modulinių stelažų. Numatoma jog krova bus vykdoma elektriniais keltuvais. Projektuojami pakeliami vartai su durimis į kiekvieną sandėliavimo patalpą Projektuojamuose sandėliuose nenumatomos nuolatinės darbo vietos. Sandėliuose nebus sandėliuojamos pavojingos, sprogios ar degios medžiagos.

Laikančios konstrukcijos ir išorinės atitvaros. Pastatų pamatai gręžtiniai-poliniai. Konstruktyvinė schema – suvirintų plieno lakštų konstrukcijos. Didžiausias tarpatramis – 12 m. Sienos ir stogas – daugiasluoksnės termoizoliacinės plokštės.

Inžineriniai tinklai. Sklype numatoma projektuoti vietinius vandentiekio ir nuotekų įrenginius. Šalto vandens tiekimas numatomas iš sklype projektuojamo gręžinio. Karšto vandens ruošimui bus naudojami elektriniai įrenginiai. Buitinės nuotekos valomos sklype projektuojamuose vietiniuose valymo įrenginiuose. Išvalytas vanduo nukreipiamas į infiltracinius įrenginius. Lietaus vanduo surenkamas ir valomas. Objektas bus prijungtas prie elektros tinklų pagal išduotas prisijungimo sąlygas. Sandėliavimo patalpos nebus šildomos. Numatomas šildymas tik pagalbinėse patalpose. Šildymas numatomas šilumos siurbliais.

Statybinių atliekų tvarkymas. Statybinės atliekos bus tvarkomos LR atliekų įstatymo nustatyta tvarka. Atliekos turi būti rūšiuojamos, iki išvežimo ar panaudojimo kaupiamos ir saugomos aptvertoje statybietės teritorijoje konteineriuose, uždarose talpose ar tvarkingose krūvose, jei neteršia aplinkos. Visos nepanaudotos statybinės atliekos išvežamos į Vilniaus miesto savivaldybės komunalinio ūkio nurodytą vietą.

PV, architektas Alvydas Kriščiūnas





SUTARTINIAI ŽYMĖJIMAI

- PROJEKTUOJAMI PASTATAI
- PROJEKTUOJAMA SKALDOS DANGA
- PROJEKTUOJAMA ASFALTO DANGA
- SĖJAMA VEJA
- SKLYPO RIBA

EKSPLIKACIJA

- ① PROJEKTUOJAMAS SANDĖLIS NR. 1
- ② PROJEKTUOJAMAS SANDĖLIS NR. 2
- ③ PROJEKTUOJAMAS SANDĖLIS NR. 3

UAB VAKARU ARCHITEKTŪRA
 Minijos g. 42-3a., Klaipėda, www.vakaruarchitektura.lt
 tel. 867810636; email: info@vakaruarchitektura.lt

OBJEKTAS
 TRIJŲ BLOKUOTŲ SANDĖLIŲ, VILNIUJE, LIEPKALNIO G. 151 E,
 STATYBOS PROJEKTAS
 Vilnius, Liepkalnio g. 151 E. Kad.Nr. 0101/0159:550

ATESTATO NR.	PAREIGOS	PAVARDĖ	DATA	PARAŠAS	BRĖŽINYS	
A 1727	PV ARCH.	A. KRIŠČIŪNAS	2020 04		SITUACIJOS SCHEMA M 1:1000	Laida
	ARCH.	G. STANKEVIČIENĖ	2020 04			0
PP	STATYTOJAI	V. K.			Lapas	Lapų
					VA-2020-PP	1 / 1

SKLYPO TECHNINIAI RODIKLIAI	PAGAL PROJ.
1. SKLYPO PLOTAS	4201 m ²
2. SKLYPO UŽSTATYMO TANKUMAS	30 %
3. UŽSTATYMO INTENSYVUMAS	28 %
4. ŽELDYNŲ DALIS	23 %
5. PARKAVIMO VIETŲ SKAIČIUS	6 vnt.

PASTATŲ IR STATINIŲ TECHNINIAI RODIKLIAI	
SANDĖLIS NR. 1	
PASTATO BENDRAS PLOTAS	580.16 m ²
PASTATO SANDELIAVIMO PLOTAS	571.09 m ²
PASTATO AUKŠTIS	6.10 m
PASTATO TŪRIS	3691 m ³
SANDĖLIS NR. 2	
PASTATO BENDRAS PLOTAS	291.87 m ²
PASTATO SANDELIAVIMO PLOTAS	287.95 m ²
PASTATO AUKŠTIS	6.10 m
PASTATO TŪRIS	1855 m ³
SANDĖLIS NR. 3	
PASTATO BENDRAS PLOTAS	291.87 m ²
PASTATO SANDELIAVIMO PLOTAS	287.95 m ²
PASTATO AUKŠTIS	6.10 m
PASTATO TŪRIS	1855 m ³

EKSPLIKACIJA

- ① PROJEKTUOJAMAS SANDĖLIS NR. 1
- ② PROJEKTUOJAMAS SANDĖLIS NR. 2
- ③ PROJEKTUOJAMAS SANDĖLIS NR. 3

SUTARTINIAI ŽYMĖJIMAI

- PROJEKTUOJAMI PASTATAI
- PROJEKTUOJAMA SKALDOS DANGA
- PROJEKTUOJAMA ASFALTO DANGA
- SĖJAMA VEJA
- DUJOTIEKIO APSAUGOS ZONA
- SKLYPO RIBA
- PASTATŲ STATYBOS ETAPAI
- AIKŠTELĖS STATYBOS ETAPAI
- SP PATVIRTINTOS RAUDONOSIOS LINIJOS
- NUMATOMA AŽURINĖ METALINĖ TVORA
- ĮĖJIMAI Į PASTATUS
- NUMATOMAS ĮVAŽIAVIMAS Į SKLYPĄ
- NUMATOMA ATLIKŲ KONTEINERIO VIETA
- KERTAMI MEDŽIAI
- ESAMI MEDŽIAI
- NAUJAI SODINAMI MEDŽIAI
- PASTATO NULINĖ ALTITUDĖ

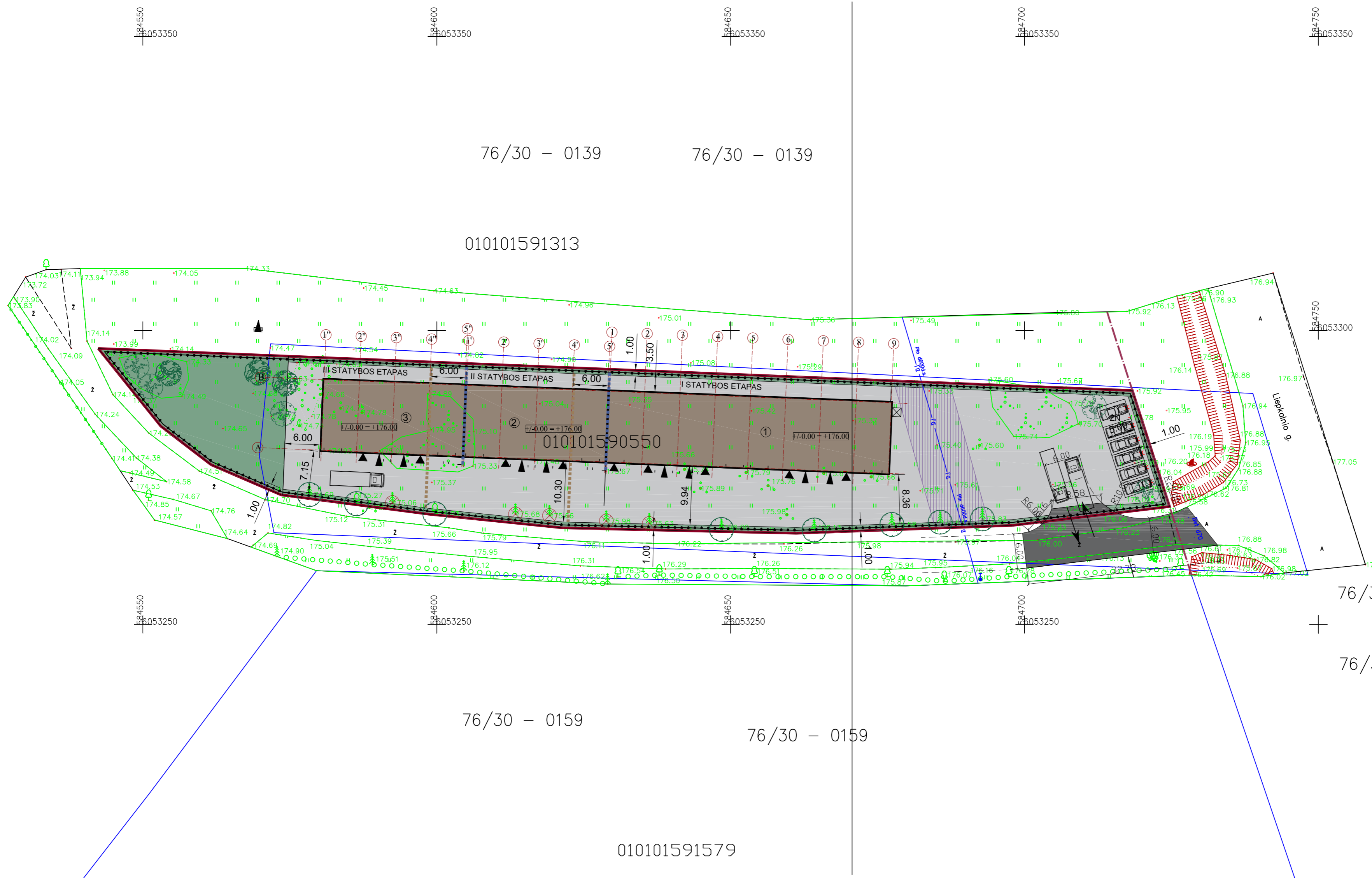

76/30 - 0139 76/30 - 0139

010101591313

76/30 - 0159

76/30 - 0159

010101591579

76/30 - 0140

76/30 - 0160

					OBJEKTAS TRIJŲ BLOKUOTŲ SANDĖLIŲ, VILNIUJE, LIEPKALNIO G. 151 E, STATYBOS PROJEKTAS Vilnius, Liepkalnio g. 151 E. Kad.Nr. 0101/0159:550	
ATESTATO NR. A 1727	PAVEIGOS PV ARCH.	PAVARDĖ A. KRIŠČIŪNAS	DATA 2020 04	PARŠAS 	BRĖŽINYS SKLYPO SUTVARKYMO PLANAS M 1:500	Laida 0
STATYTOJAI PP	V. K.		VA-2020-PP		Lapas 1	Lapų 1

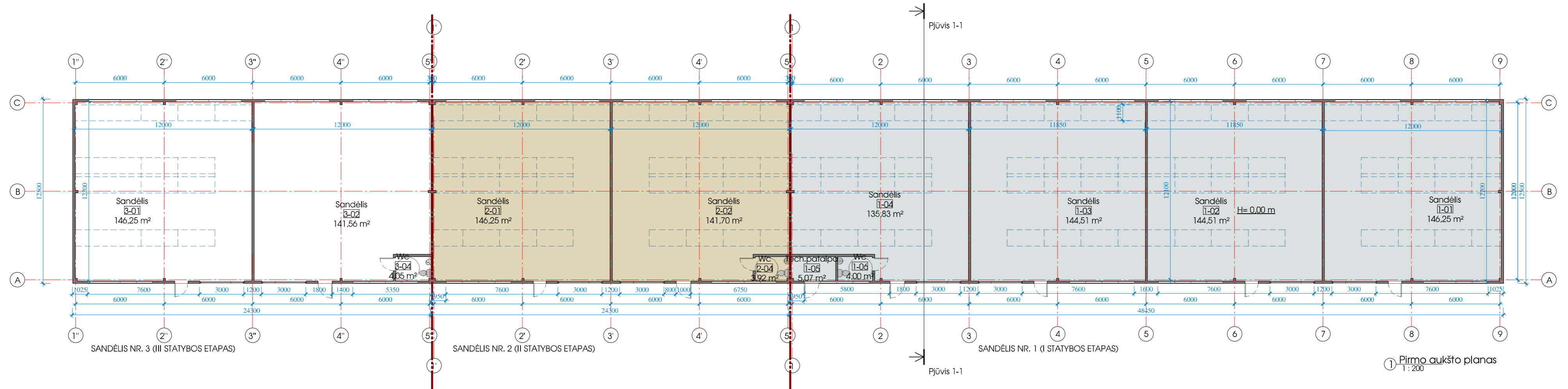

Sandėlio Nr.3 patalpų plotų eksplikacija

Nr.	Pavadinimas	Plotas
3-01	Sandėlis	146,25 m ²
3-02	Sandėlis	141,56 m ²
3-03	Pagalb.pat.	Not Placed
3-04	Wc	4,05 m ²
Iš viso		291,86 m ²

Sandėlio Nr.2 patalpų plotų eksplikacija

Nr.	Pavadinimas	Plotas
2-01	Sandėlis	146,25 m ²
2-02	Sandėlis	141,70 m ²
2-04	Wc	3,92 m ²
Iš viso		291,87 m ²

Sandėlio Nr.1 patalpų plotų eksplikacija

Nr.	Pavadinimas	Plotas
1-01	Sandėlis	146,25 m ²
1-02	Sandėlis	144,51 m ²
1-03	Sandėlis	144,51 m ²
1-04	Sandėlis	135,83 m ²
1-05	Tech.patalpa	5,07 m ²
1-06	Wc	4,00 m ²
Iš viso		580,16 m ²

				UAB VAKARU ARCHITEKTŪRA Minijos g. 42-3a, Klaipėda, www.vakaruarchitektura.lt Tel. 867810636; email: info@vakaruarchitektura.lt		Trijų sublokuotų sandėlių, Viliūnų, Liepkalnio g. 151E, statybos projektas	
Atestato Nr.	Pareigos	Vardas, Pavardė	Parasas	Data	Aukšto planai	Laida	0
A 1727	PV Arch.	A. Kriščiūnas	<i>[Signature]</i>	2020-04			
STADIJA	Statytojas	Arch.	G. Stankevičienė	2020-04	VA-2020-PP-A-01	Lapas	Lapų
PP	V. K.						

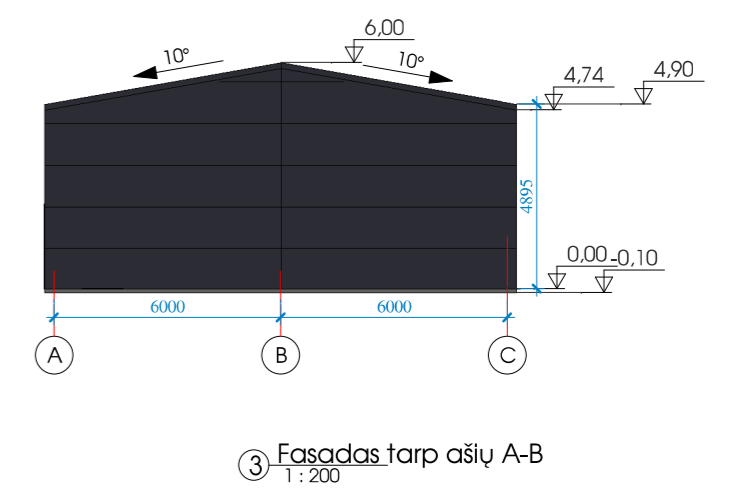
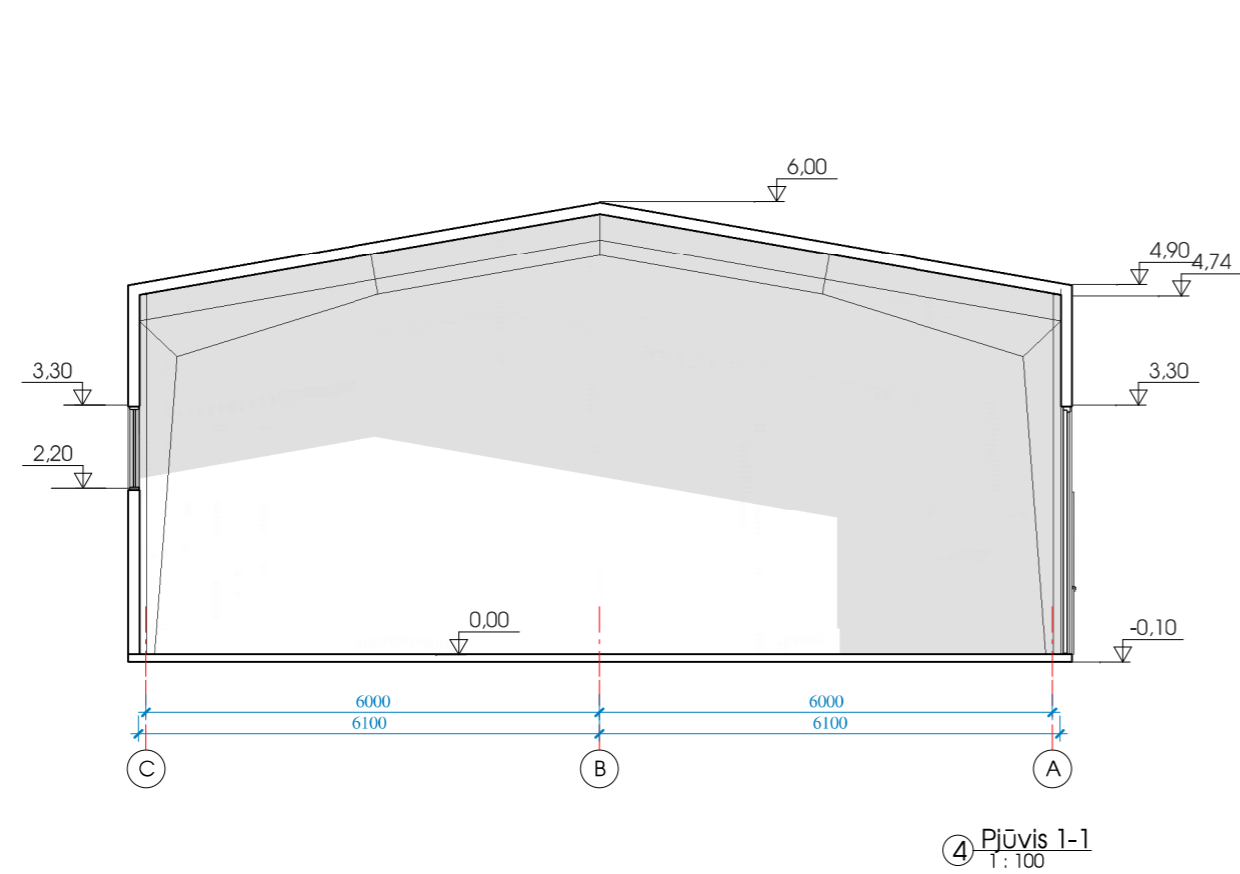
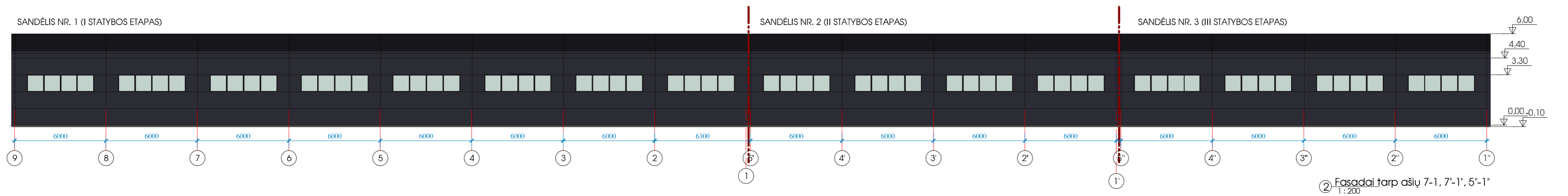
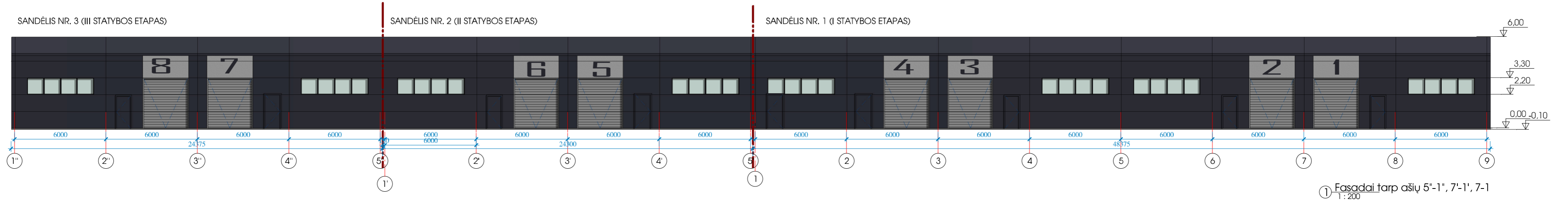

 UAB VAKARU ARCHITEKTŪRA Minijos g. 42-3a, Klaipėda, www.vakaruarhitektura.lt tel. 867810636, email: info@vakaruarhitektura.lt		Trijų sublokuotų sandėlių, Viliūnų, Liepkalnio g. 151E, statybos projektas				
Atestato Nr.	Pareigos	Vardas, Pavardė	Parosas	Data	Fasadai, Pjūvis	Laida
A 1727	PV Arch.	A. Kriščiūnas		2020-04		0
STADIJA	Statytojas	Arch.	G. Stankevičienė	2020-04		Lapas
PP	V. K.				VA-2020-PP-A-02	Lapų
						1
						1

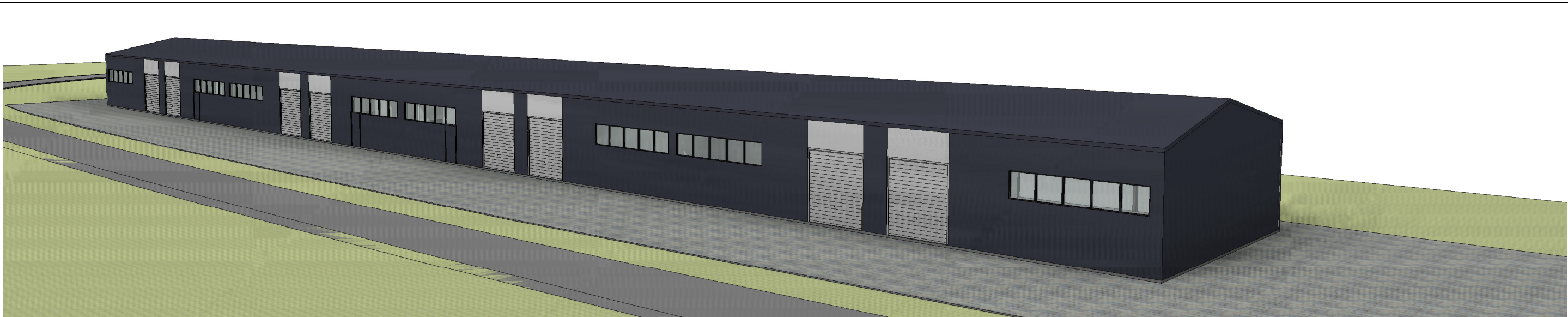

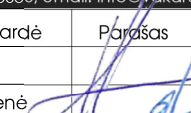
 UAB VAKARU ARCHITEKTŪRA Minijos g. 42-3a., Klaipėda, www.vakaruarchitektura.lt Tel. 867810636; email: info@vakaruarchitektura.lt		Trijų sublokuotų sandėlių, Vilniuje, Liepkalnio g. 151E, statybos projektas				
Atestato Nr.	Pareigos	Vardas, Pavardė	Parasas	Data	Statinių erdvinis modelis	Laida
A 1727	PV Arch.	A. Kriščiūnas		2020-04		0
	Arch.	G. Stankevičienė		2020-04		
STADIJA	Statytojas					Lapas
PP	V. K.				VA-2020-PP-A-03	Lapų
						1
						1



VILNIAUS MIESTO SAVIVALDYBĖS ADMINISTRACIJA

PRITARIU
Vyriausiasis miesto architektas(parašas)
2020 m. 02 06 d.

Reg. Nr. PPU 22/20

PROJEKTINIŲ PASIŪLYMŲ RENGIMO UŽDUOTIS

2020 m.
Vilnius

1. Statinio projekto pavadinimas: Sandėliai žemės sklype kadastro Nr. 0101/0159:550, Pupinės k, Vilniuje, nauja statyba.
2. Nustatomi žemės sklypo naudojimo reglamentai

2.1.	užstatymo tipas	Laisvo planavimo – blokuoti tarpusavyje.
2.2.	užstatymo tankis	Iki 30 proc.
2.3.	užstatymo intensyvumas	Iki 0,28
2.4.	aukštis (m) nuo statinių statybos zonos esamo žemės paviršiaus	Iki 7,11 m
2.5.	maksimali absoliutinė altitudė (m)	Iki 183,70 m
2.6.	aukštų skaičius (nuo–iki)	1 aukštas
2.7.	automobilių stovėjimo vietų skaičius	Norminis antžeminis automobilių parkavimas sklypo ribose, pagal STR 2.06.04:2014 „Gatvės ir vietinės reikšmės keliai. Bendrieji reikalavimai“ nuostatas.
2.8.	priklausomų želdynų plotas	Ne mažiau kaip 10 procentų sklypo ploto
2.9.	esamų medžių įvertinimas, taksacija	Nereikalinga

3. Kiti reikalavimai

3.1.	architektūrinės išraiškos priemonės: medžiagiškumas, spalva, tūrio formos, proporcijos, mastelis	Apdaila ir architektūrinė išraiška atitinkantį pastato paskirtį.
3.2.	reikalavimai sklypo sutvarkymui ir apželdinimui	Parengti sklypo sutvarkymo ir apželdinimo sprendinius.
3.3.	konteksto sąlygojami reikalavimai	Netaikomi (išlaikyti norminius atstumus nuo sklypo ribų iki projektuojamo pastato).
	reikalavimai susisiekimo ir inžinerinių tinklų plėtrai	Susisiekimo ir inžinerinių tinklų sprendiniai pagal juos eksploatuojančių institucijų sąlygas.
3.4.	kiti teritorijų planavimo dokumentuose nustatyti reikalavimai (bendruosiuose, specialiuosiuose planuose)	Vadovautis Vilniaus miesto savivaldybės teritorijos bendrojo plano sprendiniais. Vykdyti Vilniaus miesto savivaldybės administracijos direktoriaus 2019-12-16 įsakymu Nr. 30-3178/19 „Dėl projektinių pasiūlymų ir techninio projekto įtraukimo į GIS duomenų bazę ir geoportalą „Vilnius 3D planas“ 1. punkto tvarkos aprašo nuostatas.

3.5.	su projekto įgyvendinimu susijusi būtina viešosios infrastruktūros plėtra	Susisiekimo komunikacijos pagal Infrastruktūros skyriaus išduotas susisiekimo sąlygas.
3.6.	projektinių pasiūlymų vaizdinės informacijos parengimas	Objekto projektinius pasiūlymus ir vizualizacijas nustatyta tvarka teikti visuomenės aptarimui pagal STR 1.04.04:2017 „Statinio projektavimas, projekto ekspertizė“ VIII skyriaus nuostatas.

Julijonas Bučelis, tel. 211 2684, julijonas.bucelis@vilnius.lt

Benius Bučelis, tel. 211 2754, vytautas.kondratas@vilnius.lt

Lietuvos Respublikos viešojo administravimo įstatymo 36 straipsnis: asmuo turi teisę apskūsti viešojo administravimo subjekto priimtą administracinės procedūros sprendimą savo pasirinkimu administracinių ginčų komisijai arba administraciniam teismui įstatymų nustatyta tvarka.

DETALŪS METADUOMENYS

Dokumento sudarytojas (-ai)	Vilniaus miesto savivaldybė 188710061, Konstitucijos pr. 3, LT-09601, Vilnius
Dokumento pavadinimas (antraštė)	DĖL PROJEKTINIŲ PASIŪLYMŲ RENGIMO UŽDUOTIES TVIRTINIMO PUPINĖS K.
Dokumento registracijos data ir numeris	2020-02-06 Nr. A51-16743/20(3.3.2.26E-VMA)
Dokumento gavimo data ir dokumento gavimo registracijos numeris	–
Dokumento specifikacijos identifikavimo žymuo	ADOC-V1.0
Parašo paskirtis	Pasirašymas
Parašą sukūrusio asmens vardas, pavardė ir pareigos	Mindaugas Pakalnis, Vyriausiojo miesto architekto skyriaus vedėjas, Vyriausiojo miesto architekto skyrius
Sertifikatas išduotas	MINDAUGAS PAKALNIS, Vilniaus miesto savivaldybės administracija LT
Parašo sukūrimo data ir laikas	2020-02-06 10:43:58 (GMT+02:00)
Parašo formatas	XAdES-T
Laiko žymoje nurodytas laikas	2020-02-06 10:44:10 (GMT+02:00)
Informacija apie sertifikavimo paslaugų teikėją	ADIC CA-A, Asmens dokumentu israsymo centras prie LR VRM LT
Sertifikato galiojimo laikas	2018-11-19 11:01:47 – 2021-11-18 11:01:47
Informacija apie būdus, naudotus metaduomenų vientisumui užtikrinti	"Registravimas" paskirties metaduomenų vientisumas užtikrintas naudojant "RCSC IssuingCA, VI Registru centras - i.k. 124110246 LT" išduotą sertifikatą "Dokumentų valdymo sistema Avilys, Vilniaus miesto savivaldybės administracija, į.k.188710061 LT", sertifikatas galioja nuo 2018-12-27 14:17:37 iki 2021-12-26 14:17:37
Pagrindinio dokumento priedų skaičius	–
Pagrindinio dokumento pridedamų dokumentų skaičius	–
Priedamo dokumento sudarytojas (-ai)	–
Priedamo dokumento pavadinimas (antraštė)	–
Priedamo dokumento registracijos data ir numeris	–
Programinės įrangos, kuria naudojantis sudarytas elektroninis dokumentas, pavadinimas	Dokumentų valdymo sistema „Avilys“, versija 3.5.22
Informacija apie elektroninio dokumento ir elektroninio (-ių) parašo (-ų) tikrinimą (tikrinimo data)	Atitinka specifikacijos keliamus reikalavimus. Visi dokumente esantys elektroniniai parašai galioja (2020-02-06 13:14:15)
Paieškos nuoroda	–
Papildomi metaduomenys	Nuorašą suformavo 2020-02-06 13:14:15 Dokumentų valdymo sistema „Avilys“



VILNIAUS MIESTO SAVIVALDYBĖS ADMINISTRACIJOS
INFRASTRUKTŪROS SKYRIUS

p. G St 2020-06- Nr. A51- 20(3.3.2.26E-INF)
I

**DĖL PROJEKTO „TRIJŲ SUBLOKUOTŲ SANDĖLIŲ VILNIUJE, LIEPKALNIO G. 151E,
STATYBOS PROJEKTAS“ PROJEKTINIŲ PASIŪLYMŲ**

Vilniaus miesto savivaldybės administracijos Infrastruktūros darbų priežiūros ir inžinerinių statinių projektų ir projektinių pasiūlymų vertinimo darbo grupė peržiūrėjo projekto „Trijų sublokuotų sandėlių Vilniuje, Liepkalnio g. 151E, statybos projektas“ projektinius pasiūlymus ir pasiūlymų sprendiniams pritaria.

Vedėjas

Virginijus Pauža

Danguolė Emilija Baleišytė, tel. (8 5) 211 2741, el. p. danguole.baleisyte@vilnius.lt



Biudžetinė įstaiga
Kodas 188710061
Duomenys kaupiami ir saugomi
Juridinių asmenų registre

Konstitucijos pr. 3
LT-09601 Vilnius
Tel. (8 5) 211 2155

El. p. savivaldybe@vilnius.lt
www.vilnius.lt



Tikime laisve
1990 KOVO 11

DETALŪS METADUOMENYS

Dokumento sudarytojas (-ai)	Vilniaus miesto savivaldybė 188710061, Konstitucijos pr. 3, LT-09601, Vilnius
Dokumento pavadinimas (antraštė)	DĖL PROJEKTO „TRIJŲ SUBLOKUOTŲ SANDELIŲ VILNIUJE, LIEPKALNIO G. 151E, STATYBOS PROJEKTAS“ PROJEKTINIŲ PASIŪLYMŲ
Dokumento registracijos data ir numeris	2020-06-05 Nr. A51-74150/20(3.3.2.26E-INF)
Dokumento gavimo data ir dokumento gavimo registracijos numeris	–
Dokumento specifikacijos identifikavimo žymuo	ADOC-V1.0
Parašo paskirtis	Vizavimas
Parašą sukūrusio asmens vardas, pavardė ir pareigos	Linas Bartusevičius, Projektavimo poskyrio vedėjas, Infrastruktūros skyrius
Sertifikatas išduotas	LINAS,BARTUSEVIČIUS LT
Parašo sukūrimo data ir laikas	2020-06-04 11:15:26 (GMT+03:00)
Parašo formatas	XAdES-T
Laiko žymoje nurodytas laikas	2020-06-04 11:15:45 (GMT+03:00)
Informacija apie sertifikavimo paslaugų teikėją	EID-SK 2016, AS Sertifitseerimiskeskus EE
Sertifikato galiojimo laikas	2019-08-30 17:52:14 – 2024-08-28 23:59:59
Parašo paskirtis	Pasirašymas
Parašą sukūrusio asmens vardas, pavardė ir pareigos	Virginijus Pauža, Infrastruktūros skyriaus vedėjas, Infrastruktūros skyrius
Sertifikatas išduotas	VIRGINIJUS PAUŽA, Vilniaus miesto savivaldybės administracija LT
Parašo sukūrimo data ir laikas	2020-06-05 08:17:57 (GMT+03:00)
Parašo formatas	XAdES-T
Laiko žymoje nurodytas laikas	2020-06-05 08:18:15 (GMT+03:00)
Informacija apie sertifikavimo paslaugų teikėją	ADIC CA-A, Asmens dokumentu israsymo centras prie LR VRM LT
Sertifikato galiojimo laikas	2017-11-17 10:04:02 – 2020-11-16 10:04:02
Informacija apie būdus, naudotus metaduomenų vientisumui užtikrinti	"Registravimas" paskirties metaduomenų vientisumas užtikrintas naudojant "RCSC IssuingCA, VI Registru centras - i.k. 124110246 LT" išduotą sertifikatą "Dokumentų valdymo sistema Avilys, Vilniaus miesto savivaldybės administracija, į.k.188710061 LT", sertifikatas galioja nuo 2018-12-27 14:17:37 iki 2021-12-26 14:17:37
Pagrindinio dokumento priedų skaičius	–
Pagrindinio dokumento priedamų dokumentų skaičius	–
Priedamo dokumento sudarytojas (-ai)	–
Priedamo dokumento pavadinimas (antraštė)	–
Priedamo dokumento registracijos data ir numeris	–
Programinės įrangos, kuria naudojantis sudarytas elektroninis dokumentas, pavadinimas	Dokumentų valdymo sistema „Avilys“, versija 3.5.28
Informacija apie elektroninio dokumento ir elektroninio (-ių) parašo (-ų) tikrinimą (tikrinimo data)	Atitinka specifikacijos keliamus reikalavimus. META-INF/signatures/signatures2.xml#SignatureElem_0: Certificate path validation failed for certificate (subject: Dokumentų valdymo sistema Avilys, valid from: 2018-12-27 14:17:37). Could not perform complete certificate validation because there is no specified service (OCSP or CRL) to get information about certificate revocation.
Paieškos nuoroda	–
Papildomi metaduomenys	Nuorašą suformavo 2020-06-05 13:04:30 Dokumentų valdymo sistema „Avilys“