



Statytojas/užsakovas: **Neringos miesto savivalybė**

Projekto pavadinimas: Transporto paskirties pastato - autobusų stoties L. Rėzos g. 6A Neringoje statybos projektas

Statinio kategorija: Nesudėtingas

Statinio projekto numeris: **2020601**

Projektavimo etapas: PROJEKTINIAI PASIŪLYMAI

Projekto dalis: **BENDROJI DALIS**

Byla **BD**
Bylos laida **0**
Bylos išleidimo data 2020

Projekto rengėjai: Pareigos Vardas, pavardė Atestato Nr. Parašas

UAB „EKOTEKTONIKA“
įm. k. 141816556
Naujoji uosto g. 3-201,
Klaipėda, tel. 8 687 37992,
info.ekotektonika@gmail.com

Direktorius ARŪNAS KILIŠAUSKAS

Projekto vadovas ARŪNAS KILIŠAUSKAS

A 964

UAB „ABRASO ARCHITEKTŲ BIURAS“
įm. k. 120582071
Teatro gatvė 12,
Vilnius, tel. 8 69849362,
audrius@ambrasas@gmail.com

Projekto dalies vadovas

AUDRIUS AMBRASAS

A123

TRANSPORTO PASKIRTIES PASTATO - AUTOBUSŲ STOTIES L. RĖZOS G. 6A NERINGOJE STATYBOS PROJEKTAS

BENDROSIOS DALIES SUDĖTIES ŽINIARAŠTIS

Eilės Nr.	Bylos žymuo	Pavadinimas	Lapų skaičius
1	2	3	4
1	–	Titulinis lapas	1
Tekstiniai dokumentai			
2	2020601-XX-PP-BD.PDSŽ	Bendrosios dalies sudėties žiniaraštis	2
3	2020601-XX-PP-BD.AR	Bendrosios dalies aiškinamasis raštas	10
Priedai			
1	Statinio projektavimo užduotis		1
2	Žemės sklypo L. Rėzos g. 6A, Neringa, Klaipėda, nekilnojamojo turto registro centrinio duomenų banko išrašas		2
3	Žemės sklypo planas (L. Rėzos g. 6A, Neringa)		2
4	Topografinis planas.		1
5	Žemės sklypo plano, prilyginamo detaliojo teritorijų planavimo dokumentui sprendinių brėžinys		1
6	LR Juridinių asmenų registro trumpasis išrašas, 2012-07-11		1
7	UAB „Ekotektonika“ įstatai		4
8	Statinio projektuotojo civilinės atsakomybės privalomojo draudimo liudijimas		1
9	Projekto vadovo A. Kilišausko kvalifikacijos atestatas Nr. 964		1
10	Statytojo įgaliojimas UAB „Ekotektonika“		1
Brėžinių sąrašas			
1	2020601-00-TDP-SP.B.01	Situacijos schema	1
2	2020601-00-TDP-SP.B.02	Sklypo pastatų išdėstymo planas, M 1:250	1
3	2020601-00-TDP-SP.B.03	Sklypo aukščių planas, M 1:250	1
4	2020601-00-TDP-SP.B.04	Sklypo sutvarkymo (dangų) planas, M 1:250	1
5	2020601-00-PP-SA-1.01	PATALPŲ PLANAS (60cm aukštyje)	1
6	2020601-00-PP-SA-1.02	STOGO PLANAS	1
7	2020601-00-PP-SA-2.01	PJŪVIAI 1-1, 2-2, 3-3	1
0	2020	Projektiniai pasiūlymai	
Laida	Data	Laidos statusas ir išleidimo priežastis	
Kval. dok. Nr.	UAB “EKOTEKTONIKA” Taikos pr. 24A-205, Klaipėda, tel. 868737992 el.p. info.ekotektonika@gmail.com		Statinio projekto pavadinimas: TRANSPORTO PASKIRTIES PASTATO - AUTOBUSŲ STOTIES L. RĖZOS G. 6A NERINGOJE STATYBOS PROJEKTAS
A964	PV	A. Kilišauskas	Laida 0
A964	PDV	A. Kilišauskas	
A123	PDV	A. Ambrasas	
LT	Statytojas (užsakovas): Neringos miesto savivaldybė		2020601-XX-PP-BD.PDSŽ
	Lapas	Lapų	
	1	2	

**TRANSPORTO PASKIRTIES PASTATO - AUTOBUSŲ STOTIES L. RĖZOS G. 6A NERINGOJE
STATYBOS PROJEKTAS**

Eilės Nr.	Bylos žymuo	Pavadinimas	Lapų skaičius
1	2	3	4
8	2020601-00-PP-SA-2.02	PJŪVIS 4-4	1
9	2020601-00-PP-SA-2.03	PJŪVIS 5-5	1
10	2020601-00-PP-SA-2.04	FASADAS F-01	1
11	2020601-00-PP-SA-2.05	FASADAI F-02, F-04	1
12	2020601-00-PP-SA-2.06	FASADAS F-03	1
13	2020601-00-PP-SA-3.01	B-01 SUOLAS ANT STOGO TERASOS	1
14	2020601-00-PP-SA-3.02	B-02 IR B-2a SUOLAI PIRMO AUKŠTO TERASOSE	1
15	2020601-00-PP-SA-3.03	B-04 BALDAS-SPINTA	1
16	2020601-00-PP-SA-4.01	ŽINARAŠČIAI _DURYSS< VITRINOS	1
17	2020601-00-PP-SA-4.02	MEDŽIAGŲ KIEKIŲ ŽINARAŠČIAI	1
18	2020601-00-PP-SA-5.01	VAIZDAS NUO L.RĖZOS GATVĖS_1	1
19	2020601-00-PP-SA-5.02	VAIZDAS NUO L.RĖZOS GATVĖS_2	1
20	2020601-00-PP-SA-5.03	VAIZDAS NUO L.RĖZOS GATVĖS IŠ MARIŲ PUSĖS	1
21	2020601-00-PP-SA-5.04	VAIZDAS NUO STOTELĖS TERASOS	1
22	2020601-00-PP-SA-5.05	STOTELĖS MAKETO VAIZDAS Į STOTELĖS LAIPTUS	1
23	2020601-00-PP-SA-5.06	BENDRAS STOTELĖS MAKETO VAIZDAS	1
24	2020601-00-PP-SA-5.07	FRONTALUS MAKETO VAIZDAS SU PLANU	1

2020601-XX-PP-BD.PDSŽ	Lapas	Lapų	Laida
	2	2	0

TRANSPORTO PASKIRTIES PASTATO - AUTOBUSŲ STOTIES L. RĖZOS G. 6A NERINGOJE STATYBOS PROJEKTAS

PROJEKTINIŲ PASIŪLYMŲ AIŠKINAMASIS RAŠTAS

1. PROJEKTO RENGIMO PAGRINDAS

1.1. Projekto rengimo dokumentai:

1.1.1. Projektinių pasiūlymų rengimo užduotis.

1.2. Pagrindiniai normatyviniai ir kiti dokumentai*:

1.2.1. LR įstatymai:

LR Statybos įstatymas.
LR Architektūros įstatymas
LR Aplinkos apsaugos įstatymas.
LR Žemės įstatymas.
LR Teritorijų planavimo įstatymas.

1.2.2. Organizaciniai tvarkomieji statybos techniniai reglamentai:

STR 1.01.02:2016	Normatyviniai statybos techniniai dokumentai
STR 1.01.03:2017	Statinių klasifikavimas
STR 1.01.08:2002	Statinio statybos rūšys
STR 1.04.04:2017	Statinio projektavimas, projekto ekspertizė
STR 1.05.01:2017	Statybą leidžiantys dokumentai. Statybos užbaigimas. Statybos sustabdymas. Savavališkos statybos padarinių šalinimas. Statybos pagal neteisėtai išduotą statybą leidžiantį dokumentą padarinių šalinimas
STR 1.06.01:2016	Statybos darbai. Statinio statybos priežiūra
STR 1.12.06:2002	Statinio naudojimo paskirtis ir gyvavimo trukmė

Ir kiti teisės aktai ir statybos techniniai reglamentai, galiojantys statinio projektavimo ir statybos metu.

* Pastaba: projektas rengiamas vadovaujantis tik naujomis galiojančiomis teisės aktų ir kitų normatyvinių dokumentų redakcijomis bei pakeitimais.

0	2020	Projektiniai pasiūlymai			
Laida	Data	Laidos statusas ir išleidimo priežastis			
Kval. dok. Nr.	UAB "EKOTEKTONIKA" Taikos pr. 24A-205, Klaipėda, tel. 868737992 el.p. info.ekotektonika@gmail.com		Statinio projekto pavadinimas: Transporto paskirties pastato - autobusų stoties L. Rėzos g. 6A Neringoje statybos projektas		
A964	PV	A. Kilišauskas	Projekto dalis: BENDROJI DALIS Dokumento pavadinimas: AIŠKINAMASIS RAŠTAS	Laida	
A964	PDV	A. Kilišauskas		0	
A123	PDV	A. Ambrasas			
LT	Statytojas (užsakovas): Neringos miesto savivaldybė		2020601-XX-PP-AR	Lapas	Lapų
				1	11

TRANSPORTO PASKIRTIES PASTATO - AUTOBUSŲ STOTIES L. RĖZOS G. 6A NERINGOJE
STATYBOS PROJEKTAS

2. PAŽINTINIAI DUOMENYS

Ištrauka iš Regia.lt puslapio žemėlapio



Statinio statybos vieta – Žemės sklypas yra Neringoje, Rėzos g. 6A, žemės sklypo unikalus Nr. 2301/0004:115, žemės sklypo plotas 0,1760 ha.

Žemės ir sklypo nuosavybės teisė: Lietuvos Respublika a.k. 111105555, Valstybinės žemės patikėjimo teisė – Nacionalinė žemės tarnyba prie Žemės ūkio ministerijos, a.k. 188704927, sudaryta panaudos sutartis nr. 13SUN-1-(14.13.56) su Neringos savivaldybe, a.k. 111101158.

Pagrindinė žemės naudojimo paskirtis: Kita.

Naudojimo būdas: susisiekimo ir inžinerinių komunikacijų aptarnavimo objektų teritorijos.

Žemės sklypo plotas: plotas 0.1760 ha

Statybos rūšis: nauja statyba

Statinio klasifikavimas: transporto paskirties pastatai.

Statinio kategorija: projektuojamas transporto paskirties pastatas priskiriamas II grupės nesudėtingų statinių kategorijai.

Statytojas (užsakovas): Neringos miesto savivaldybė. Savivaldybės biudžetinė įstaiga, Taikos g. 2, LT-93123, Neringa, tel. (8 469) 52 234, faks. (8 469) 52 572. El. paštas meras@neringa.lt administracija@neringa.lt Juridinių asmenų registras, įstaigos kodas

2020601-XX-PP-AR	Lapas	Lapų	Laida
	2	11	0

**TRANSPORTO PASKIRTIES PASTATO - AUTOBUSŲ STOTIES L. RĖZOS G. 6A NERINGOJE
STATYBOS PROJEKTAS**

188754378.

Projektuotojas: UAB "Ekotektonika", Naujoji uosto g. 3-201, Klaipėda, tel. 8-687-37992, el.p.: info.ekotektonika@gmail.com. UAB „Ambraso architektų biuras“, K. Kalinausko g. 10-3, LT-03107 Vilnius, +37069849362, audrius@ambrasas.lt.

Projekto vadovas: Arūnas Kilišauskas, kvalifikacijos atestato Nr. A964 (neterminuotas).

Statinio naudojimo paskirtis: transporto paskirties pastatas- autobusų stotis.

3. STATYBOS SKLYPO APIBŪDINIMAS

Teritorija, reljefas: Sklype reljefo paviršius ramus. Paviršiaus altitudės kinta 0,50 m ribose. Vandens telkinių sklype nėra. Geomorfologiniu požiūriu sklypas yra Kuršių nerijoje, 45 metrai nuo marių kranto, ant uždurpėjusių Litorinos jūros smėlingų nuosėdų. Žemės paviršius lygus, beveik horizontalus – jo paviršiaus aukštis – 2,30 m.

Esami statiniai sklype: nėra.

Esami želdiniai –planuojamoje teritorijoje saugomi esami medžiai, o nevertingi krūmai naikinami. Želdiniai sklypo ribose sprendžiami STR ir kitų teisės aktų nustatyta tvarka. Vadovaujantis LR AM 2007 12 21 įsakymų Nr. D2-694 „Dėl Atskirųjų rekreacinė paskirties želdynų plotų normų ir Priklausomųjų želdynų normų (plotų) nustatymo tvarkos aprašo patvirtinimo“ mažiausias želdynų, įskaitant vėjas ir gėlynus, plotas ne mažesnis kaip 10 proc. viso žemės sklypo ploto.

Inžineriniai tinklai:

Sklypo teritorijoje yra įrengti elektros, vandentiekio, buitinių nuotekų tinklai.

Sklype esančios gamtinės, istorinės, archeologinės vertybės

Saugomų teritorijų bei Europos ekologinio tinklo Natura 2000 teritorijų ūkinės veiklos vietoje (žemės sklype) ir gretimybėse nėra.

Istorinės reikšmės ir nekilnojamųjų kultūros vertybių teritorijų ar objektų ūkinės veiklos vietoje (žemės sklype) nėra, o gretimybėse arčiausiai yra už 84 metrų vila "Gerlach" (kodas 29875) ir už 88 metrų Kurhauzas (kodas 1259).

Sklypas patenka į kultūros paveldo objektų ir vietovių teritorijas- Juodkrantės gyvenvietė (kodas 2067).

Duomenys apie žemės naudojimo apribojimus:

Elektros tinklų apsaugos zonos 0,0251 ha

Viešųjų ryšių tinklų elektroninių ryšių infrastruktūros apsaugos zonos 0,0254

Valstybiniai parkai 0,1760 ha

Valstybinių parkų ar valstybinių draustinių buferinės apsaugos zonos 0,1760 ha

Vandens tiekimo ir nuotekų, paviršinių nuotekų tvarkymo infrastruktūros apsaugos zonos 0,0824 ha

Kultūros paveldo objektų ir vietovių teritorijos, jų apsaugos zonos 0,1760 ha

Sanitacinė ir ekologinė situacija- sklypo sanitacinė ir ekologinė situacija yra gera. Sklype nėra susikaupusių šiukšlių, teršalų ar kitų žmogui kenksmingų medžiagų.

	Lapas	Lapų	Laida
2020601-XX-PP-AR	3	11	0

**TRANSPORTO PASKIRTIES PASTATO - AUTOBUSŲ STOTIES L. RĖZOS G. 6A NERINGOJE
STATYBOS PROJEKTAS**

Aplinkinis užstatymas: Sklypo rytinė pusė ribojasi su D1 kategorijos L.Rėzos g. – valstybinės reikšmės keliu Nr. 167, toliau į rytus- Kuršių marios. Pietvakariuose sklypas ribojasi su gretimu sklypu Kalno g. 7a (Vila „Flora“ viešbutis, kavinė-baras) ir Kalno g. 7 (Kurhauzas). Vakaruose L. Rėzos g. 6B (transformatorinė), šiaurės vakaruose- Klano g. 3A (bendrojo naudojimo teritorija), šiaurėje- L.Rėzos g. 6 ir L. Rėzos g. 6C (gyvenamieji daugiabučiai namai).

4. SKLYPO PLANO DALIES SPRENDINIAI

Pagrindiniai numatomi sklypo rodikliai

1.1. Žemės sklypo ir statinio rodikliai.

Nr.	Pavadinimas	Mato vnt.	Esamas kiekis	Projektuojamas kiekis
1.Sklypas				
1.1.	Sklypo plotas	m ²	1760	1760
1.2.	Sklypo užstatymo plotas	m ²	-	130
1.3.	Sklypo užstatymo tankumas	%	-	7
1.4.	Sklypo užstatymo intensyvumas	%	-	4

Pastaba: projektuojamo statinio rodikliai gali nežymiai kisti rengiant techninį/ techninį darbo porojektą.

Vadovaujantis detaliojo plano sprendiniais (NERINGOS SAVIVALDYBĖS TARYBOS 2001 M. BIRŽELIO 8 D. SPRENDIMU NR. 93 PATVIRTINTO TERITORIJOS L. RĖZOS G. 6A, SP UAB "NERINGOS VANDUO" KALNO G. 1/L. RĖZOS G. 6, JUODKRANTĖS GYV., DETALIOJO PLANO KOREGAVIMAS) susisiekiama ir inžinerinių komunikacijų aptarnavimo objektų teritorijoje (sklypas nr. 2) numatoma statyti ne aukštesnį, kaip 8,50 m. aukščio pastatą, užstatymo tankis- 11%, užstatymo intensyvumas- 0,16.

Planuojamame sklype užstatymo tankumas ir intensyvumas neviršys teritorijų planavimo normų. Žemės sklypo, kurio kad. nr. 2301/0004:115plotas yra 0,1760 ha, šis sklypas netaisyklingo daugiakampio formos.

Projektuojamas pastatas komponuojamas sklypo šiaurinėje dalyje. Pietinėje dalyje numatoma automobilių stovėjimo aikštelė su ažūrinių trinkelių danga, automobilių stovėjimo vietose numatoma vejos intarpai dangoje. Autobusų važiuojamojoje dalyje projektuojama asfalto danga. Į automobilių stovėjimo aikštelę patenkama per gretimą sklypą adresu Kalno g. 7, kuriame numatomos papildomos vietos automobiliams taip pat su ažūrine danga. Aikštelėje išskiriamos vietos naujai sodinamiems medžiams.

Apželdinimas numatytas sklypo ribose, šalia projektuojamo pastato, sklypo ribų perimetre. Vadovaujantis LR aplinkos ministro įsakymu „Dėl atskirųjų rekreacinės paskirties želdynų plotų normų ir priklausomųjų želdynų normų (plotų) nustatymo tvarkos aprašo patvirtinimo“ 2007 gruodžio 21 d. Nr. D1-694, mažiausias želdynų, įskaitant vejas ir gėlynus, plotas ne mažesnis kaip 10 proc. viso žemės sklypo ploto. Sklypo, kurio plotas 1760 m² mažiausias privalomas želdynų plotas (10 proc.) - 176 m². Projekto metu sklypo ribose numatomas vejos plotas su želdiniais – 368 m².

Sklype projektuojamos dangos – betoninės trinkelės pėsčiųjų takams, betoninės ažūrinės trinkelės lengvųjų automobilių stovėjimo aikštelėje, stovėjimo vietose ažūro tarpai želdinami. Autobusų važiuojamajai daliai numatoma asfalto danga. Apželdinimas veja.

2020601-XX-PP-AR	Lapas	Lapų	Laida
	4	11	0

**TRANSPORTO PASKIRTIES PASTATO - AUTOBUSŲ STOTIES L. RĖZOS G. 6A NERINGOJE
STATYBOS PROJEKTAS**



Pav. nr. 1 Betoninės azūrinės trinkelės lengvųjų automobilių stovėjimo aikštelėje



Pav. nr. 2 Betoninės azūrinės trinkelės lengvųjų automobilių stovėjimo aikštelėje, stovėjimo vietose azūro tarpai želdinami

Susisiekimo sprendiniai: Planuojama teritorija yra L. Rėzos g. 6A, Neringoje, Juodkrantėje. Privažiavimai į planuojamą teritoriją yra esami iš D1 kategorijos L. Rėzos gatvės - valstybinės reikšmės kelio Nr. 16. Į sklypą patenkama esamais trimis įvažiavimais: vienas išvažiavimas ir vienas įvažiavimas autobusų transportui, vienas į esamą automobilių parkavimo aikštelę per esamą įvažiavimą adresu Kalno g. 7. Sklypo ribose autobusų transporto susisiekimas bus sprendžiamas vienpusio eismo kryptimis, automobilių stovėjimo aikštelėje –dvipusiu, kurių visi parametrai bus sprendžiami techninio projekto rengimo metu. Žiūrėti situacijos schemas, sklypo pastatų išdėstymo plano brėžinius.

Automobilių stovėjimo vietos:

Pagal STR 2.06.04:2011 „Gatvės. Bendrieji reikalavimai.“, transporto paskirties pastatams (autobusų stotis) reikalinga 1000 gyventojų 1 automobilio parkavimo vieta, bet nemažiau 5-jų parkavimo vietų. Šiuo atveju autobusų stoties bendras plotas 63,02 m²., o pagal duomenis Juodkrantės gyvenvietėje yra apie 1400 gyventojų, t.y. $1400/100 = 1,4$, t.y.2 stovėjimo vietos. Automobilių stovėjimo vietų poreikis yra nemažiau 5 parkavimo vietų.

Sklype, pietvakarinėje sklypo pusėje projektuojamos 8 automobilių stovėjimo vietos. Taip pat šalia esančiame sklype numatoma įrengti 17 automobilių stovėjimo vietų. Pastato automobilių stovėjimo vietų poreikis bus patenkintas.

Projektinių pasiūlymų sprendiniai (automobilių stovėjimo vietų įrengimas, inžinerinių tinklų, susisiekimo sistemos sprendiniai) parengti už statytojo nuosavybės teise valdomų sklypų ribų bus suderinti su NŽT bei kitomis atsakingomis institucijomis, taip pat

2020601-XX-PP-AR	Lapas	Lapų	Laida
	5	11	0

**TRANSPORTO PASKIRTIES PASTATO - AUTOBUSŲ STOTIES L. RĖZOS G. 6A NERINGOJE
STATYBOS PROJEKTAS**

susisiekimo infrastruktūros sutartis bus pasirašyta iki pateikiant techninį darbo projektą statybą leidžiančiam dokumentui gauti. Negavus NŽT sutikimo bus koreguojami projektinių pasiūlymų sprendiniai ir atlikta visuomenės informavimo apie numatomą statinių projektavimą procedūra.

6.2. STATINIO ARCHITEKTŪROS DALIES SPRENDINIAI

1.2. Žemės sklypo ir statinio rodikliai.

Nr.	Pavadinimas	Mato vnt.	Esamas kiekis	Projektuojamas kiekis
2. Projektuojami statiniai				
2.1.	Projektuojamas transporto paskirties pastatas- autobusų stotis			
2.1.1	Bendras plotas	m ²	-	63,02
2.1.2	Pagrindinis plotas	m ²	-	54,81
2.1.3	Pagalbinis plotas	m ²	-	8,21
2.1.4	Pastato tūris	m ³	-	375
2.1.5	Aukštų skaičius	vnt.	-	1
2.1.6	Pastato aukštis	m	-	2,90/4,00

Pastaba: projektuojamo statinio rodikliai gali nežymiai kisti rengiant techninį/ techninį darbo porojektą.

Pastatų architektūra (aukštingumas, tūris, planiniai, fasadų sprendiniai): Objektas suprojektuotas vieno aukšto su su užlipimu ant eksploatuojamos stogo terasos. Objekto vertikalus akcentas – ant stiebo iškelta vėtrungė su Juodkratės ženklu.

Keleivių laukimui numatytos dvi stoginės ir uždara laukimo patalpa, prekybos/infocentro patalpa, sanitariniai mazgai ir bankomatų patalpa. Į prekybos ir infocentro patalpą galima patekti tiek tiesiai iš lauko tiek ir iš uždaros laukimo patalpos. Po lauko amfiteatru yra numatyta prekybinės patalpos spinta – sandėlys. Bankomatų patalpa turi atskirą įėjimą. Į sanmazgus patenkama iš prekybinės patalpos.

Objekto fasadų apdailai naudojama termiška apdorota pušies tašeliai. Tokie patys naudojami ir terasoms. Plieno konstrukcijos dažomos balta spalva. Turėklas suprojektuotas iš nerūdijančio tvaro pinto tinklo montuojamo ant plieninio karkaso. Skaidrioms atitvaroms bei stogams naudojamas grūdintas laminuotas stiklas tvirtinamas ant plieno karkaso per taškinius nerūdijančio plieno laikiklius. Vidaus patalpų sienų ir lubų apdailai naudojama HPL baldinė plokštė. Patalpų grindims numatyta kaučiuko arba PVC homogeninė danga

6. STATINIO KONSTRUKCIJŲ DALIES SPRENDINIAI

Pastato pamatai numatomi plokštiniai. Pastato pagrindinė laikanti konstrukcija yra metalinės kolonos ir metalinės denginio sijos. Kolonos virinamos prie įdėtinių detalių pado plokštėje o sijos virinamos ant kolonų bei tarpusavyje. Išorinių sienų šiltinimui naudojamas daugiasluoksnis „sandwic“ PU arba PIR panelis (juodos spalvos). Vidaus apdaila lentų pakalimas ant vertikalių ilginių (juodai dažyti). Lauko apdaila lentų pakalimas ant vertikalių juodai dažytų ilginių. Stogo detalė įrengiama ant su nuolydžiu privirintų metalinių sijų. Ant sijų montuojama drėgmei atspari faneros plokštė. Ant plokštės klojama hidroizoliacija - padidinto atsparumo PVC membrana. Iš apačios detalė apšiltinama purškiamomis uždaru porų PU putomis. Putos nudažomos juoda spalva. Po putomis pakabinamų lubų sistema su apdailinėmis lentomis. Ant PVC dangos įrengiama terasos lentos su savo atrėmimo sistema.

2020601-XX-PP-AR	Lapas	Lapų	Laida
	6	11	0

**TRANSPORTO PASKIRTIES PASTATO - AUTOBUSŲ STOTIES L. RĖZOS G. 6A NERINGOJE
STATYBOS PROJEKTAS**

7. INŽINERINIAI TINKLAI

Esami inžineriniai tinklai: Sklype yra vandentiekio, elektros ir buitinių nuotekų tinklai.

Naujai projektuojamo pastato inžinerinės sistemos prisijungiamos prie miesto vandentiekio ir buitinių nuotekų centralizuotų tinklų. Inžinerinių tinklų pajungimas sprendžiamas techninio projekto rengimu metu pagal inžinerinių tinklų savininkų išduotas pasijungimo sąlygas.

**8. TRUMPAS BŪSIMOS VEIKLOS PROJEKTUOJAMAME STATINYJE
APRAŠYMAS**

Keleivių laukimui numatytos dvi stoginės ir uždara laukimo patalpa, prekybos/infocentro patalpa, sanitariniai mazgai ir bankomatų patalpa. Į prekybos ir infocentro patalpą galima patekti tiek tiesiai iš lauko tiek ir iš uždaros laukimo patalpos. Po lauko amfiteatru yra numatyta prekybinės patalpos spinta – sandėlys. Bankomatų patalpa turi atskirą įėjimą. Į sanmazgus patenkama iš prekybinės patalpos.

Aplinkos kokybė ir higieninė būklė, įgyvendinus numatytus sprendinius, atitiks nustatytas normas. Objekte numatytas vienas sanitarinis mazgas pritaikytas žmonėms su negalia. Visos durys į patalpas projektuojamos ne siauresnio kaip 90 cm pločio laisvu praėjimu. Į pastatą numatytas beklūtis patekimas nuo miesto šaligatvio.

2020601-XX-PP-AR	Lapas	Lapų	Laida
	7	11	0

**TRANSPORTO PASKIRTIES PASTATO - AUTOBUSŲ STOTIES L. RĖZOS G. 6A NERINGOJE
STATYBOS PROJEKTAS**

9. SPRENDINIŲ ATITIKIMAS TERITORIJOJE PARENGTIEMS BENDRIESIEMS IR SPECIALIESIEMS PLANAMS

Projektiniai sprendiniai neprieštaruoja teritorijoje parengtiems bendriesiems ir specialiesiems planams.

Neringos savivaldybės teritorijos bendrasis planas

Ištrauka iš „Juodkrantės urbanistinė struktūra ir reglamentai“ brėžinio

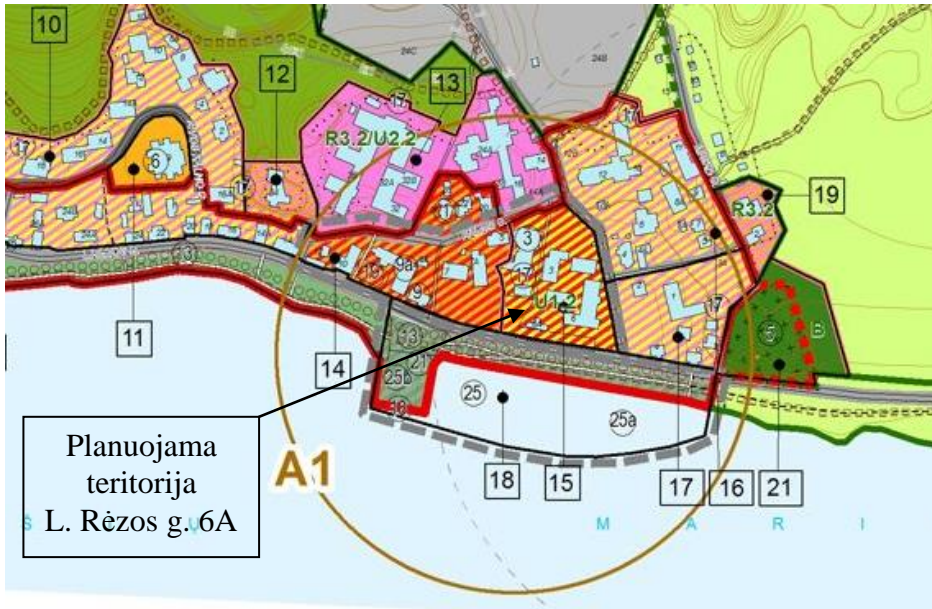

SUTARTINIAI ŽENKLAI

RIBOS

- TERITORIJOS DETALIZUOJAMOS GYVENVIEČIŲ VYSTYMO PLANUOSE
- FUNKCINIO PRIORITETO ZONŲ
- REKOMENDUOJAMOS FUNKCINIO PRIORITETO ZONŲ
- KULTŪRINIO DRAUSTINIO (URBANISTINIO IR ISTORINIO)
- REKOMENDUOJAMA URBANISTINIO DRAUSTINIO
- KRAŠTOVAIZDŽIO TVARKYMO ZONŲ
- M 2.1 KRAŠTOVAIZDŽIO TVARKYMO ZONOS INDEKSAS
- REGLAMENTINIŲ ZONŲ RIBOS
- 11 REGLAMENTINĖS ZONOS NUMERIS
- TERITORIJOS KURIOMS REIKIA PARUŠTI DETALIUSIUS PLANUS
- PLIAŽŲ APTARNAVIMO ZONOS

APSAUGOS ZONOS

- 1 VANDENVIEČIŲ SANITARINĖ APSAUGOS JUOSTA
- 2 VANDENVIEČIŲ SANITARINĖ APSAUGOS JUOSTA
- 3 VANDENVIEČIŲ SANITARINĖ APSAUGOS JUOSTA
- KITŲ OBJEKTŲ SANITARINĖS APSAUGOS ZONOS

TAKAI IR TRASOS

- PĖSČIŲJŲ
- DVIRAČIŲ
- SUTAPDINTOS DVIRAČIŲ IR PĖSČIŲJŲ

**PRIORITETINĖ PAGRINDINĖ TIKSLINĖ ŽEMĖS
NAUDOJIMO PASKIRTIS, BŪDAI IR POBŪDŽIAI**

KONSERVACINĖS PASKIRTIES ŽEMĖ

- GAMTOS PAVELDO OBJEKTŲ SKLYPAI

MIŠKŲ ŪKIO PASKIRTIES ŽEMĖ

- REKREACINIŲ MIŠKŲ SKLYPAI

VANDENS ŪKIO PASKIRTIES ŽEMĖ

-

KTOS PASKIRTIES ŽEMĖ

- VISUOMENINĖS PASKIRTIES TERITORIJOS

INŽINERINĖS INFRASTRUKTŪROS TERITORIJOS

- SUSISIEKIMO IR INŽINERINIŲ KOMUNIKACIJŲ APTARNAVIMO OBJEKTŲ STATYBOS
- SUSISIEKIMO IR INŽINERINIŲ TINKLŲ KORIDORIAMS
- BENDRO NAUDOJIMO TERITORIJOS (KAPINIŲ)
- ATSKIRIEJI ŽELDYNAI

REKREACINĖS TERITORIJOS

- ILGALAIKIO (STACIONARAUS) POILSIO PASTATŲ STATYBOS

- GYVENAMOSIOS TERITORIJOS (GYVENAMŲJŲ NAMŲ STATYBOS)/ REKREACINĖS TERITORIJOS (ILGALAIKIO (STACIONARAUS) POILSIO PASTATŲ STATYBOS)

- GYVENAMOSIOS TYRITORIJOS (GYVENAMŲJŲ NAMŲ STATYBOS)/ KOMERCINĖS PASKIRTIES OBJEKTŲ TERITORIJOS

- VISUOMENINĖS PASKIRTIES TERITORIJOS / KOMERCINĖS PASKIRTIES OBJEKTŲ TERITORIJOS

- VISUOMENINĖS PASKIRTIES TERITORIJOS / REKREACINĖS TERITORIJOS (ILGALAIKIO (STACIONARAUS) POILSIO PASTATŲ STATYBOS)

- ATSKIRIŲ ŽELDYNŲ TERITORIJOS / INŽINERINĖS INFRASTRUKTŪROS TERITORIJOS

- INŽINERINĖS INFRASTRUKTŪROS TERITORIJOS / VISUOMENINĖS PASKIRTIES TERITORIJOS

Vadovaujantis Neringos savivaldybės bendroju planu, planuojama teritorija patenka į gyvenamosios teritorijos (gyvenamųjų namų statybos)/ komercinės paskirties objektų teritorijos. Patenka į A1 gyvenviečių aptarnavimo centrą t.y. pagrindinis Juodkrantės aptarnavimo centras. Patenka į U1.2 kraštovaizdžio tvarkymo zoną bei kultūrinio draustinio (urbanistinio ir istorinio) ribas.

2020601-XX-PP-AR	Lapas	Lapų	Laida
	8	11	0

**TRANSPORTO PASKIRTIES PASTATO - AUTOBUSŲ STOTIES L. RĖZOS G. 6A NERINGOJE
STATYBOS PROJEKTAS**

Ištrauka iš „Juodkrantės susisiekimo infrastruktūra“ brėžinio

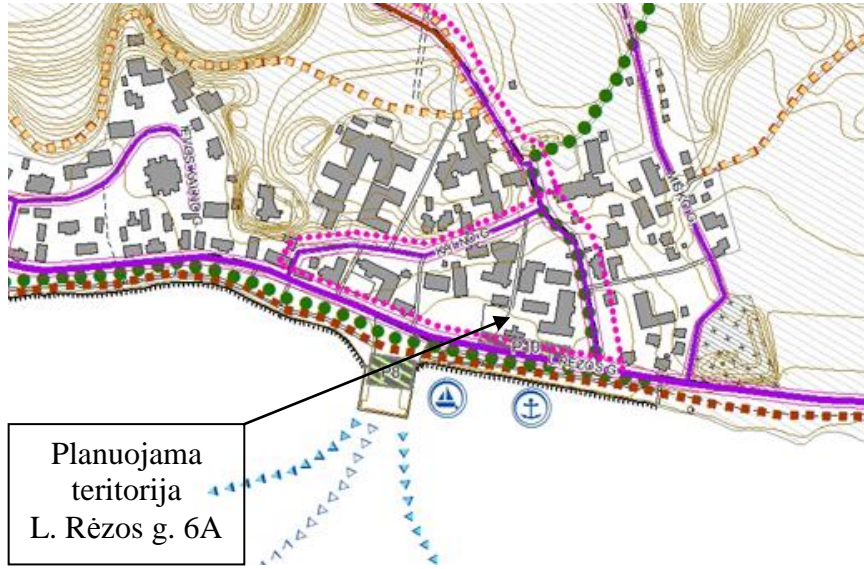

Planuojama
teritorija
L. Rėzos g. 6A

SUTARTINIAI ŽENKLAI

KELIAI IR GATVĖS

ESAMI	RIBOTO EISMO	
		IV KATEGORIJOS KELIAS IIV KATEGORIJOS KELIAS
		D1 KATEGORIJOS GATVĖ D2 KATEGORIJOS GATVĖ E2 KATEGORIJOS GATVĖ
		GATVIŲ RAUDONOSIOS LINIJOS IR KELIŲ JUOSTOS
		EKOLOGIŠKO TRANSPORTO MARŠRUTAI
		INŽINERINĖS INFRASTRUKTŪROS TERITORIJOS/ AUTOMOBILIŲ STOVĖJIMO AIKŠTELĖS

DVIRAČIŲ IR PĖSČIŲŲ TAKAI

ESAMI	NUMATOMI	
		PĖSČIŲŲ TAKAS
		DVIRAČIŲ TAKAS
		SUTAPDINTAS PĖSČIŲŲ IR DVIRAČIŲ TAKAS

VANDENS TRANSPORTO KRYPTYS

	KELEIVINIO VANDENS TURIZMO
	VANDENS TURIZMO

OBJEKTAI

ESAMAS	NUMATOMAS	
		AUTOMOBILIŲ STOVĖJIMO AIKŠTELĖ
		AUTOBUSŲ STOVĖJIMO AIKŠTELĖ
		KELEIVINIS UOSTAS
		PRIEPLAUKA

Planuojama teritorija yra L. Rėzos g. 6A, Juodkrantėje. Privažiavimai į planuojamą teritoriją suplanuoti iš D1 kategorijos L. Rėzos gatvės, kuri ribojasi su sklypu rytinėje pusėje ir yra įtrauktą į ekologiško transporto maršrutus. Ties gatve ir krantine yra dviračių ir pėsčiųjų takai, keleivinis uostas, prieplauka. Į sklypą suplanuoti trys įvažiavimai: vienas išvažiavimas ir vienas įvažiavimas autobusų transportui ir vienas įvažiavimas/ išvažiavimas automobilių transportui į/ iš automobilių stovėjimo vietų aikštelių.

2020601-XX-PP-AR	Lapas	Lapų	Laida
	9	11	0

**TRANSPORTO PASKIRTIES PASTATO - AUTOBUSŲ STOTIES L. RĖZOS G. 6A NERINGOJE
STATYBOS PROJEKTAS**

Ištrauka iš „Juodkrantės kultūros paveldo apsauga“ brėžinio

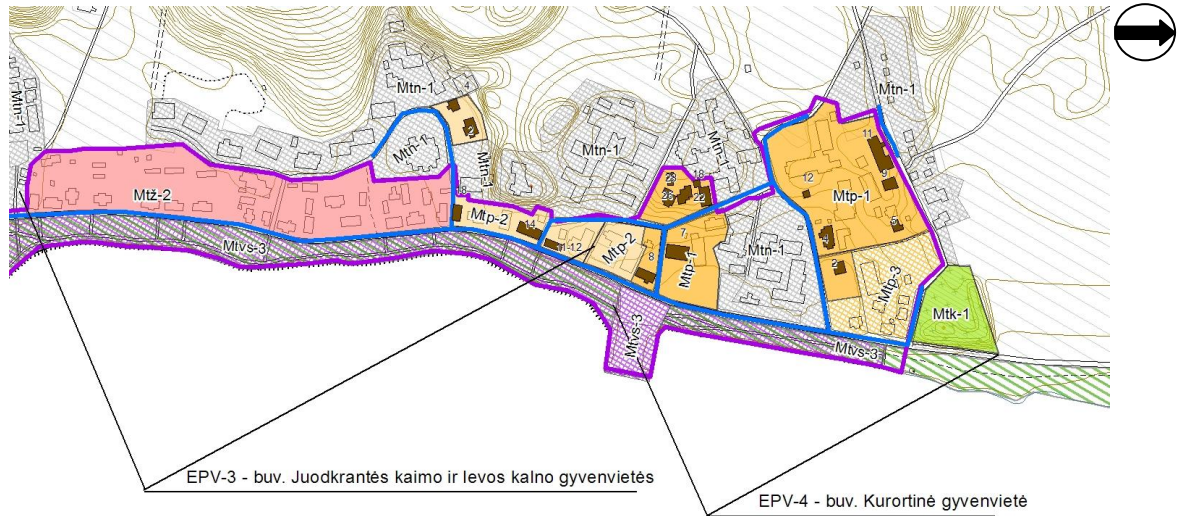

SUTARTINIAI ŽENKLAI

MORFOTIPIŲ GRUPĖS

POILSIO NAMŲ, VIEŠBUČIŲ, VILŲ MORFOTIPIŲ GRUPĖ	VISUOMENINIŲ, SAKRALINIŲ OBJEKTŲ MORFOTIPIŲ GRUPĖ	ŽVĖJŲ DALININKŲ, RAŠYTOJŲ GYV. NAMŲ-VASARNAMIŲ MORFOTIPIŲ GRUPĖ		
Mtp-2	Mtv-1	Mtv-1	Mtk-1	
1. IŠLIKUSI ISTORIŠKAI SUSIKLOSČIUSI URBANISITNĖ STRUKTŪRA SU AUTENTIŠKAIS APSTATYMO ELEMENTAIS. UŽSTATYME VYRAUJA PASTATAI - KULTŪROS VERTYBĖS, BEI GATVIŲ TRASOS ISTORINĖSE VIETOSE.				
Mtp-2		Mtv-2		
2. SKLŪPŲ STRUKTŪRA DALINAI PAKTUSI. TERITORIJOJE YRA PAVIENIŲ KULTŪROS VERTYBIŲ, JOS UŽSTATYMAS SUSIFORMAVO PO 1940 M. MASTELIS, TŪRIAI, MEDŽIAGIŠKUMAS ARTIMAS ISTORINIAM.				
Mtp-3	Mtv-3			
3. SKLŪPŲ STRUKTŪRA SUSIFORMAVO PO 1940M. TERITORIJOJE NĖRA KULTŪROS VERTYBIŲ, PASTATŲ (STATINIŲ) MASTELIS ARTIMAS ISTORINIAM				
NAUJOS STATYBOS MORFOTIPAI				
Mtn-1				
NAUJOS STATYBOS MORFOTIPAS				

- IKI 1942M. EGZISTAVUSIOS GATVIŲ TRASOS
- KULTŪROS VERTYBĖS 17098 U-10 (NIDOS GYVENVIETĖ) TERITORIJOS RIBA
- NEUŽSTATYTI TARPAI TARP SENJŲ GYVENVIČIŲ (DOMINUOJA ŽELDYNAI)
- PAVELDO OBJEKTAI REGISTRE**
KURORTINĖ GYVENVIETĖ
1259- Kalno 7 – kurhauzas, S121
29875- Kalno 2 – vila, S1001
29876- Kalno 4 – vila, S1002

Vadovaujantis Neringos savivaldybės bendrojo plano kultūros paveldo apsaugos brėžinio sprendiniais, planuojama teritorija patenka į naujos statybos morfotipą. Sklype nėra paveldo saugomų objektų.

2020601-XX-PP-AR	Lapas	Lapų	Laida
	10	11	0

**TRANSPORTO PASKIRTIES PASTATO - AUTOBUSŲ STOTIES L. RĖZOS G. 6A NERINGOJE
STATYBOS PROJEKTAS**

Ištrauka iš „Juodkrantės rekreacinė ir socialinė-ekonominė infrastruktūra“ brėžinio



SUTARTINIAI ŽENKLAI

REKREACINĖ INFRASTRUKTŪRA

REKREACINĖS TERITORIJOS

M2.1 EKSTENSYVAUS NAUDOJIMO MIŠKO PARKAI

TRASOS IR TAKAI

— AUTOTURIZMO TRASOS

..... VANDENS TURIZMO TRASOS

..... KELEIVINIO VANDENS TRANSPORTO

DVIRAČIŲ TAKAI

●●●●●● ESAMI

○ ○ ○ ○ ○ ○ NUMATOMI (AUTONOMIŠKI)

PĖSČIŲJŲ TAKAI (svarbesni)

●●●●●● ESAMI

○ ○ ○ ○ ○ ○ NUMATOMI

REKREACINIAI OBJEKTAI

ESAMI NUMATOMI

ⓘ ⓘ INFORMACINIS CENTRAS

H H VIEŠBUČIAI, POILSIO NAMAI

SP SP SPORTO IR VAIKŲ ŽAIDIMŲ AIKŠTELĖS

P P AUTOMOBILIŲ STOVĖJIMO AIKŠTELĖ

⊕ ⊕ PRIEPLAUKA

⊕ ⊕ KELEIVINIS UOSTAS

Ⓚ Ⓚ KULTŪROS CENTRAS

SOCIALINĖ-EKONOMINĖ INFRASTRUKTŪRA

SVARBESNI SOCIALINIAI-EKONOMINIAI OBJEKTAI

V1 – LOPŠELIS-DARŽELIS „VYTURĖLIS“

V2 – L. RĖZOS JURŲ KADETŲ MOKYKLA

K1 – V. MILIŪNO VIEŠOSIOS BIBLIOTEKOS JUODKRANTĖS FILIALAS

K2 – L. RĖZOS KULTŪROS CENTRAS

S1 – NERINGOS PSPC JUODKRANTĖS MED. PUNKTAS

T1 – SENIŪNIJA

ESAMI APGYVENDINIMO OBJEKTAI

H1 SVEČIŲ NAMAI „VILA VITA“

H2 POILSIO NAMAI „AŽŪ OLYNAS“

H3 VIEŠBUTIS „EGLIŲ SLĖNIS“

H4 SVEČIŲ NAMAI „JUODASIS KALNAS“

H5 SVEČIŲ NAMAI „KURĖNAS“

H6 VIEŠBUTIS „VILA FLORA“

H7 POILSIO NAMAI „SMILGA“

H8 POILSIO NAMAI „PILKOPĖ“

H9 POILSIO NAMAI „KURŠIŲ KIEMAS“

Vadovaujantis Neringos savivaldybės bendrojo plano rekreacinė ir socialinė-ekonominė infrastruktūra brėžinio sprendiniais, planuojamoje teritorijoje nėra reakracijos socialinių-ekonominių infrastruktūros objektų. Už 120 metrų į pietus yra informacijos centras, sporto ir vaikų žaidimo aikštelės bei kultūros centras. Artimiausi apgyvendinimo objektai už 68 metrų į pietvakarius (viešbutis „Vila Flora“). Artimiausia stovėjimo aikštelė, kuri ribojasi su sklypu yra L. Rėzos g. 6, bei prielaukoje, kur numatomas keleivinis uostas, yra vykdomos vandens turizmo tramos ir keleivinis vandens transportas. Planuojamas sklypas ribojasi su L. Rėzos g. pagal kurią yra išsidėstę dviračių, pėsčiųjų takai.

2020601-XX-PP-AR	Lapas	Lapų	Laida
	11	11	0

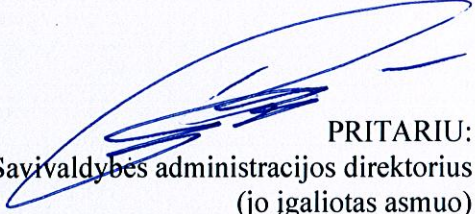
PRITARIU:
Savivaldybės administracijos direktorius
(jo įgaliotas asmuo)

Projektinių pasiūlymų rengimo užduotis

1. Projektinių pasiūlymų paskirtis:		
1.1.	Išreikšti statytojo sumanytų projektuoti statinių architektūros ir kitų pagrindinių sprendinių idėją;	
1.2.	Informuoti visuomenę apie visuomenei svarbaus statinio numatomą projektavimą ir statinio paskirties keitimą;	
1.3.	Specialiesiems reikalavimams (specialiesiems architektūros, saugomos teritorijos tvarkymo ir apsaugos ir paveldosaugos) nustatyti;	
2. Informacija apie sumanytą projektuoti statinį:		
2.1	Projekto pavadinimas	Transporto paskirties pastato - autobusų stoties L. Rėzos g. 6A Neringoje statybos projektas
2.2	Žemės sklypas rodikliai: Adresas Unikalus Nr. Kadastrinis Nr. Pagrindinė naudojimo paskirtis Žemės sklypo naudojimo būdas Žemės sklypo plotas	Neringa, L. Rėzos g. 6A 4400-5320-8122 2301/0004:115 Neringos m. k.v. Kita Susisiekiimo ir inžinerinių komunikacijų aptarnavimo objektų teritorijos 0,1760 ha
2.3	Esamų statinių pavadinimas, paskirtis ir rodikliai:	Registruotų statinių sklype nėra. Numatomo statyti pastato, inžinerinių statinių ir žemės sklypo rodiklių galimi pakitimai bus nustatyti projektinių pasiūlymų rengimo metu
2.4	Statybos rūšis	Nauja statyba
2.5.	Statinio kategorija	Nesudėtingas antros grupės statinys
2.6.	Pagrindinė statinio naudojimo paskirtis	7.6. transporto paskirties pastatai
3.	Teritorijų planavimo dokumentai, reglamentuojantys statybą ir/ar kitą ūkinę veiklą sklype	1. Kuršių nerijos nacionalinio parko tvarkymo planas (patvirtintas LR Vyriausybės 2012-06-06 nutarimu Nr. 702); 2. Neringos savivaldybės teritorijos ir jos dalių bendrasis planas (patvirtintas Neringos



		<p>sav. Tarybos 2012-09-21 sprendimu Nr. T1-164);</p> <p>3. Neringos savivaldybės šilumos ūkio infrastruktūros specialusis planas (patvirtintas Neringos sav. Tarybos 2013-02-21 sprendimu Nr. T1-54);</p> <p>4. Neringos savivaldybės geriamo vandens tiekimo ir nuotekų tvarkymo infrastruktūros plėtros specialusis planas (patvirtintas Neringos sav. Tarybos 2011-03-23 sprendimu Nr. T1-22);</p> <p>5. Neringos savivaldybės teritorijos darnaus judumo specialusis planas (patvirtintas Neringos sav. Tarybos 2015-10-14 sprendimu Nr. T1-184);</p> <p>6. Teritorijos L. Rėzos g. 6a, SP UAB "Neringos vanduo" Kalno g. 1/L. Rėzos g. 6, Juodkrantės gyv. detalusis planas; Neringos savivaldybės tarybos 2001 m. birželio 8 d. sprendimu Nr.93 patvirtinto teritorijos L. Rėzos g. 6A, UAB "Neringos vanduo" Kalno g. 1/L. Rėzos g. 6, Juodkrantės gyv., detaliojo plano koregavimas (TPDR Nr. 003233000076)</p>
4.	Kiti dokumentai, reglamentuojantys statybą ir/ar kitą ūkinę veiklą sklype	<p>1. 2018-08-30 Neringos savivaldybės tarybos sprendimas Nr. T1-103 „Dėl Neringos savivaldybės teritorijos dalių suskirstymo į zonas pagal nustatytus automobilių stovėjimo vietų skaičiaus koeficientus schemos ir kompensavimo už neįrengtas automobilių stovėjimo vietas Neringos savivaldybėje tvarkos aprašo patvirtinimo“;</p>
5.	Kiti reikalavimai	<p>1. Prieš teikiant projektinius pasiūlymus savivaldybės vyr. architektui pritarti, turi būti gautas įvertinimas, urbanistinio integralumo, aplinkos kokybės ir atitikties darnaus vystymo principams bei išraiškos estetikos aspektais, iš KPD Klaipėdos skyriaus ir KNNP direkcijos išvada ir rekomendacijos;</p>
6.	Projektinių pasiūlymų sudėtis	<p>1. Esamo ir perspektyvinio gretimų teritorijų užstatymo bei funkcinio naudojimo architektūrinė – urbanistinė analizė.</p> <p>2. Aiškinamasis raštas, kuriame nurodoma statinių statybos vietos, statinių pagrindinė naudojimo paskirtis, statybos rūšis, projektuojamų statinių sąrašas, statinių techniniai ir paskirties rodikliai, automobilių vietų poreikis ir kt., paaiškinami ir pagrindžiami projektinių pasiūlymų sprendiniai, nurodomi laikančiųjų konstrukcijų ir išorinių aitvarų parinkimo motyvai ir kita.</p> <p>3. Žemės sklypo sutvarkymo (sklypo plano) su gretima urbanistine aplinka schema.</p>

		<p>Joje nurodomas statinių išdėstymas, susisiekimo komunikacijos, inžineriniai tinklai, automobilių parkavimo vietos (kai jos planuojamos įrengti žemės sklype) ir kita;</p> <p>4. Pastato aukštų planų schemos;</p> <p>5. Pastato charakteringų pjūvių schemos;</p> <p>6. Pastato fasadai;</p> <p>7. Projektinių pasiūlymų vaizdinė informacija - statinių su gretima urbanistine aplinka vizualizacijos (pastatams privaloma) ir/arba maketas. Pateikiamų vizualizacijų apžvalgos taškai turi būti susieti su KPD ir KNNP atliekamo teritorijų monitoringo apžvalgos taškais.</p>
7.	Statytojo (užsakovo) pateikiami dokumentai:	<p>1. NT registro centrinio duomenų banko išrašas;</p> <p>2. Žemės sklypo planas M 1:500;</p> <p>3. Inventorinė medžiaga .</p>
8.	Kita informacija	Rengiant projektinius pasiūlymus vadovautis Statytojo (užsakovo) projektuotojui pateiktais „Ambraso architektų biuro“ (UAB) parengtais priešprojektiniais pasiūlymais (Nr. 2017.01-TDP-SA)
9.	Statytojui pateikiamų projektinių pasiūlymų kopijų kiekis	2
10.	Statytojui pateikiamų kompiuterinių laikmenų su įrašytais projektiniais pasiūlymais kopijų kiekis	2

SUDERINTA:

Svajūnas Bradūnas
Svajūnas Bradūnas

Neringos savivaldybės administracijos

Vyriausiasis architektas

Statytojas: Neringos savivaldybės administracija

(fizinis arba juridinis asmuo)

2020 m. 03 mėn. 05 d.

Projektinių pasiūlymų rengėjas:

Ekotektonika UAB, Ambraso architektų biuras UAB

(projektavimo įmonė)

Projekto vadovas:

A. Kilišauskas

A. Kilišauskas

(projekto vadovas)

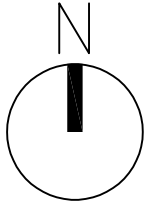

Sklypo vieta. L. Rėzos g. 6A, Neringa. Sklypo kad. nr. 2301/0004:115 Neringos m. k.v.

0	2020 06 10	PROJEKTIŅIAI PASIŪLYMAI			
LAIDA	DATA	LAIDOS STATUSAS IR IŠLEIDIMO PRIEŽASTIS. KEITIMO PRIEŽASTIS.			
PROJEKTUOTOJAS PROJEKTUOTOJO ATESTATO Nr.	UAB "EKOTEKTONIKA" Naujoje uosto g. 3-201, Klaipėda, info.ekotektonika@gmail.com				PROJEKTO PAVADINIMAS: Transporto paskirties pastato -autobusų stoties Rėzos g. 6a, Neringoje, statybos projektas
A964	PV	A. Kiliškauskas	2020 06 10		
A964	PDV	A. Kiliškauskas	2020 06 10		STATINIO Nr. : PAVADINIMAS : BRĖŽINIO PAVADINIMAS :
	ARCHITEKTĖ	R. Mikulėnienė	2020 06 10		
	AMBRASO ARCHITEKTŲ BIURAS UAB Teatro g. 12, Vilnius, audrius@ambbrasas.lt				SITUACIJOS CHEMA
A123	PDV ARCH.	A. Ambrasas	2020 06 10		
	ARCHITEKTĖ	R. Ambrasienė	2020 06 10		LAIMA 0
LT	STATYTOJAS : Neringos savivaldybės administracija				BRĖŽINIO ŽYMUO : 2020601-00-PP-SP.B-01
				LAPAS	LAPŲ
				1	1



BENDRIEJI RODIKLIAI				
BENDRIEJI RODIKLIAI	SKLYPO PLOTAS, m²	UŽSTATYMO TANKUMO INDEKSAS	UŽSTATYMO INTESYVUMO INDEKSAS	PASTATO AUKŠTIS, (m)
Esama situacija:				
Sklypas kad. nr. 2301/0004/115	1760	-	-	-
Projektuojama:				
Sklypas kad. nr. 2301/0004/115	1760	7	4	4,00

PAGRINDINIAI RODIKLIAI		
RODIKLIO PAVADINIMAS	RODIKLIS	MATO VNT.
Sklypas kad. nr. 2301/0004/115		
Sklypo plotas	1760	m²
Projektuojamo pastato užimamas žemės plotas	130	m²
Sklypo užstatymo tankumas	7	%
Sklypo užstatymo intensyvumas	4	%
Apželdintas žemės plotas	368	m²
Apželdintas žemės plotas	21	%
Sklypo vandens telkinių plotas	-	m²
Automobilių stovėjimo vietų skaičius	8	vnt.

PROJEKTUOJAMO PASTATO AŠIŲ SUSIKIRTIMO KOORDINATĖS		
TAŠKAS	X KOORDINATĖ	Y KOORDINATĖ
A	6160234.53	318383.24
B	6160255.76	318398.62
C	6160253.26	318398.28
D	6160233.21	318386.25

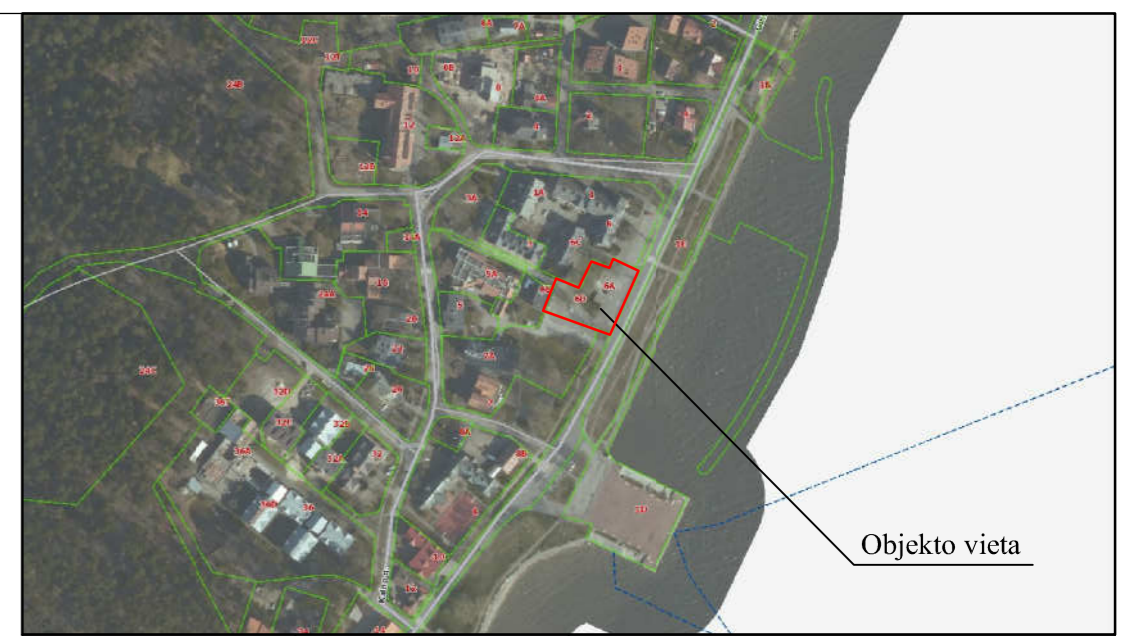

Objekto vieta

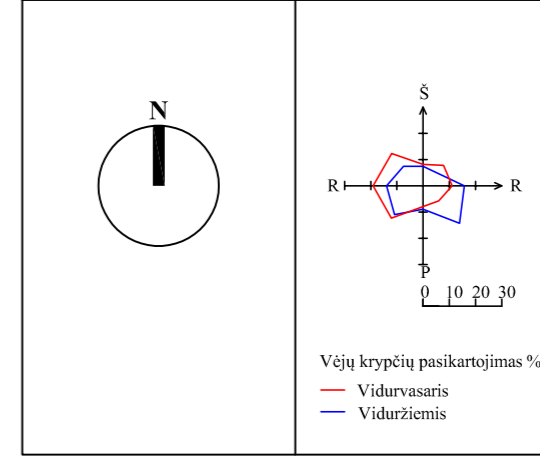

EKSPLIKACIJA	
①	Projektuojamas transporto paskirties pastatas autobusų stotelė
②	Autobusų sustojimo vieta
③	Automobilių stovėjimo aikštelė sklype (8 vietų)
④	Automobilių stovėjimo aikštelė už sklypo ribų (17 vietų)
⑤	Geriamojo vandens fontanas

SUTARTINIAI ŽYMĖJIMAI	
---	Sklypų ribos
- - - -	Gretimų sklypų ribos
↕	Ivažiavimas į sklypą, eismo kryptis
↓	Iėjimas į pastatą
▭	Projektuojamas pastatas
▬	Statybų riba
▨	Statomų statinių zona
---	Pastato labiausiai išsikišusių dalių projekcija
▬	Projektuojami pėsčiųjų takai, važiuojamoji dalis
▬	Automobilių stovėjimo vietos sklypo ribose
▬	Automobilių stovėjimo vietos už sklypo ribų
▭	Automobilių stovėjimo vieta žmonėms su negalia sklypo ribose
▭	Automobilių stovėjimo vieta su pakrovimo stotele sklypo ribose
▭	Automobilių stovėjimo vieta su pakrovimo stotele už sklypo ribų
▭	Buitinių atliekų konteineriai
⊗	Naikinama gyvatvorė/ medis
⊙	Sodinami želdiniai
▭	Dviračių stovai
⊕	Lauko šviestuvai
⊗	Griaunami statiniai
—A	Projektuojamo pastato ašų susikirtimo taškai

0	2020 06 10	PROJEKTIŲ PASKŪLYMAI
LAIDA	DATA	LAIDOS STATUSAS IR IŠLEIDIMO PRIEŽASTIS. KEITIMO PRIEŽASTIS.
PROJEKTUOJAMAS: UAB "EKOTEKTONIKA" Naujoje uosto g. 3-201, Klaipėda, info.ekotektonika@gmail.com A964 PV A. Kilišauskas 2020 06 10 A964 PDV A. Kilišauskas 2020 06 10 ARCHITEKTĖ R. Mikulėnienė 2020 06 10		PROJEKTO PAVADINIMAS: Transporto paskirties pastato -autobusų stoties Rėzos g. 6a, Neringoje, statybos projektas
AMBRASO ARCHITEKTŲ BIURAS UAB Teatro g. 12, Vilnius, audrius@ambrasas.lt A123 PDV ARCH. A. Ambrasas 2020 06 10 ARCHITEKTĖ R. Ambrasienė 2020 06 10		STATINIO NR.: PAVADINIMAS: BRĖŽINIO PAVADINIMAS: PASTATŲ IŠDĖSTYMO PLANAS M 1:250
LT	Neringos savivaldybės administracija	BRĖŽINIO ŽYMUO: 2020601-00-PP-SP-B-02 LAPAS 1 LAPŲ 1



BENDRIEJI RODIKLIAI				
BENDRIEJI RODIKLIAI	SKLYPO PLOTAS, m²	UŽSTATYMO TANKUMO INDEKSAS	UŽSTATYMO INTESYVUMO INDEKSAS	PASTATO AUKŠTIS, (m)
Esama situacija:				
Sklypas kad. nr. 2301/0004:115	1760	-	-	-
Projektuojama:				
Sklypas kad. nr. 2301/0004:115	1760	7	4	4,00

PAGRINDINIAI RODIKLIAI		
RODIKLIO PAVADINIMAS	RODIKLIS	MATO VNT.
Sklypas kad. nr. 2301/0004:115		
Sklypo plotas	1760	m²
Projektuojamo pastato užimamas žemės plotas	130	m²
Sklypo užstatymo tankumas	7	%
Sklypo užstatymo intensyvumas	4	%
Apželdintas žemės plotas	36	m²
Apželdintas žemės plotas	21	%
Sklypo vandens telkinių plotas	-	m²
Automobilių stovėjimo vietų skaičius	8	vnt.

PROJEKTUOJAMO PASTATO AŠIŲ SUSIKIRTIMO KOORDINATĖS		
TAŠKAS	X KOORDINATĖ	Y KOORDINATĖ
A	6160234.53	318383.24
B	6160255.76	318398.62
C	6160253.26	318398.28
D	6160233.21	318386.25

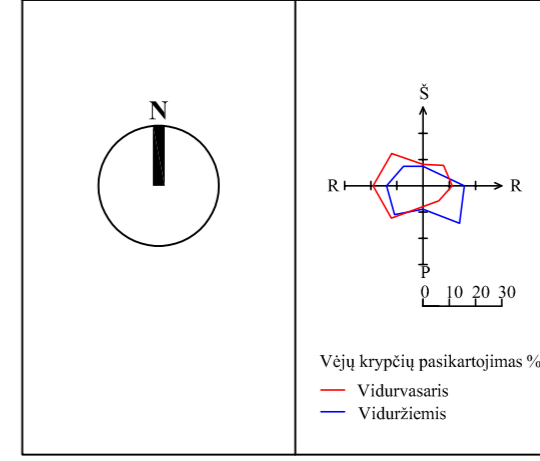

EKSPLIKACIJA	
①	Projektuojamas transporto paskirties pastatas autobusų stotelė
②	Autobusų sustojimo vieta
③	Automobilių stovėjimo aikštelė sklype (8 vietų)
④	Automobilių stovėjimo aikštelė už sklypo ribų (17 vietų)
⑤	Geriamojo vandens fontanas

SUTARTINIAI ŽYMĖJIMAI	
---	Sklypų ribos
---	Gretimų sklypų ribos
↔	Ivažiavimas į sklypą, eismo kryptis
↓	Iėjimas į pastatą
▭	Projektuojamas pastatas
▭	Statybų riba
▭	Statomų statinių zona
---	Pastato labiausiai išsikišusių dalių projekcija
---	Projektuojami pėsčiųjų takai, važiuojamoji dalis
---	Automobilių stovėjimo vietos sklypo ribose
---	Automobilių stovėjimo vietos už sklypo ribų
Ⓜ	Automobilių stovėjimo vieta žmonėms su negalia sklypo ribose
Ⓜ	Automobilių stovėjimo vieta su pakrovimo stotele sklypo ribose
Ⓜ	Automobilių stovėjimo vieta su pakrovimo stotele už sklypo ribų
BAK	Buitinių atliekų konteineriai
⊗	Naikinama gyvatvorė/ medis
⊕	Sodinamas medis
	Dviračių stovai
⊕	Lauko šviestuvai
⊗	Griaunami statiniai
A	Projektuojamo pastato ašių susikirtimo taškai
---	Projektuojamos naujos izohipsės
8.90	Projektuojamas žemės lygis
8.88	Esamas žemės lygis

0	2020 06 10	PROJEKTIJAI PASIKŪLYMAI
LAIDA	DATA	LAIDOS STATUSAS IR IŠLEIDIMO PRIEŽASTIS. KEITIMO PRIEŽASTIS.
PROJEKTUOJAMAS	UAB "EKOTEKTONIKA"	
PROJEKTUOTOJO ATTESTATO NR.:	Naujoje uosto g. 3-201, Klaipėda, info.ekotektonika@gmail.com	
A964	PV	A. Kilišauskas 2020 06 10
A964	PDV	A. Kilišauskas 2020 06 10
	ARCHITEKTĖ	R. Mikulėnienė 2020 06 10
PROJEKTO PAVADINIMAS:		
Transporto paskirties pastato -autobusų stoties Rėzos g. 6a, Neringoje, statybos projektas		
STATINIO NR.:		
PAVADINIMAS:		
BRĖŽINIO PAVADINIMAS:		
A123	PDV ARCH.	A. Ambrasas 2020 06 10
	ARCHITEKTĖ	R. Ambrasienė 2020 06 10
STATYTOJAS:		
Neringos savivaldybės administracija		
BRĖŽINIO ŽYMUO:		
2020601-00-PP-SP.B-03		
SKLYPO AUKŠČIŲ PLANAS M 1:250		LAIDA
		0
LAPAS		LAPŲ
1		1

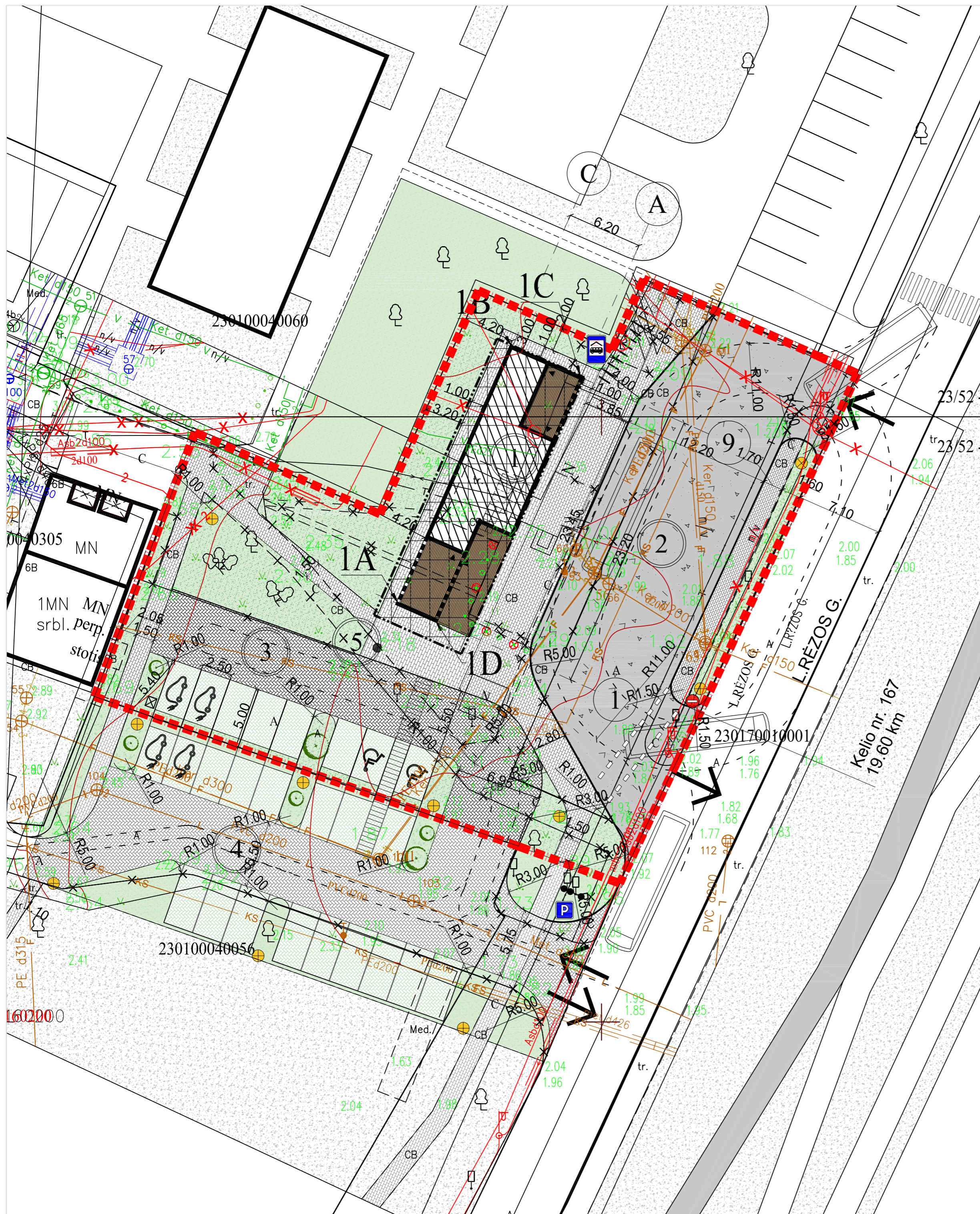

BENDRIEJI RODIKLIAI				
BENDRIEJI RODIKLIAI	SKLYPO PLOTAS, m²	UŽSTATYMO TANKUMO INDEKSAS	UŽSTATYMO INTESYVUMO INDEKSAS	PASTATO AUKŠTIS, (m)
Esama situacija:				
Sklypas kad. nr. 2301/0004/115	1760	-	-	-
Projektuojama:				
Sklypas kad. nr. 2301/0004/115	1760	7	4	4,00

PAGRINDINIAI RODIKLIAI		
RODIKLIO PAVADINIMAS	RODIKLIS	MATO VNT.
Sklypas kad. nr. 2301/0004/115		
Sklypo plotas	1760	m²
Projektuojamo pastato užimamas žemės plotas	130	m²
Sklypo užstatymo tankumas	7	%
Sklypo užstatymo intensyvumas	4	%
Apželdintas žemės plotas	368	m²
Apželdintas žemės plotas	21	%
Sklypo vandens telkinių plotas	-	m²
Automobilių stovėjimo vietų skaičius	8	vnt.

PROJEKTUOJAMO PASTATO AŠIŲ SUSIKIRTIMO KOORDINATĖS		
TAŠKAS	X KOORDINATĖ	Y KOORDINATĖ
A	6160234.53	318383.24
B	6160255.76	318398.62
C	6160253.26	318398.28
D	6160233.21	318386.25

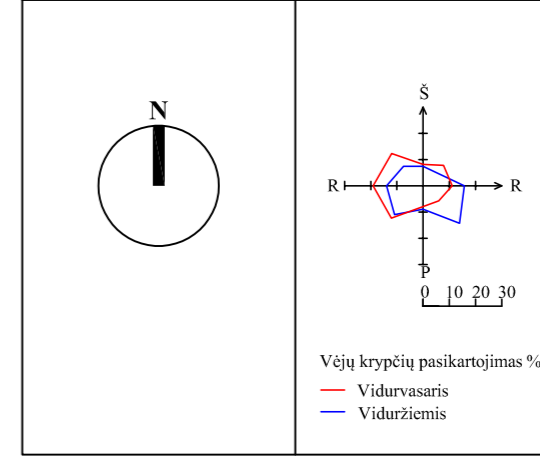

EKSPLIKACIJA	
①	Projektuojamas transporto paskirties pastatas autobusų stotelė
②	Autobusų sustojimo vieta
③	Automobilių stovėjimo aikštelė sklype (8 vietų)
④	Automobilių stovėjimo aikštelė už sklypo ribų (17 vietų)
⑤	Geriamojo vandens fontanas

SUTARTINIAI ŽYMĖJIMAI	
---	Sklypų ribos
---	Gretimų sklypų ribos
↔	Ivažiavimas į sklypą, eismo kryptis
↓	Iėjimas į pastatą
▬	Projektuojamas pastatas
▬	Statybų riba
▬	Statomų statinių zona
---	Pastato labiausiai išsikišusių dalių projekcija
▬	Projektuojami pėsčiųjų takai, važiuojamoji dalis
▬	Automobilių stovėjimo vietos sklypo ribose
▬	Automobilių stovėjimo vietos už sklypo ribų
▬	Automobilių stovėjimo vieta žmonėms su negalia sklypo ribose
▬	Automobilių stovėjimo vieta su pakrovimo stotele sklypo ribose
▬	Automobilių stovėjimo vieta su pakrovimo stotele už sklypo ribų
BAK	Buitinių atliekų konteineriai
⊗	Naikinama gyvatvorė, medis
⊙	Sodinamas medis
	Dviračių stovai
+	Lauko šviestuvai
⊗	Griaunami statiniai
A	Projektuojamo pastato ašių susikirtimo taškai
▬	Veja sklypų ribose, 368 m²
▬	Betoninių ažuolinių trinkelų danga (važiuojamoji dalis) sklypo rib., 93.35 m²
▬	Betoninių trinkelų danga (pėsčiųjų takai) sklypo rib., 318 m²
▬	Betoninių trinkelų danga (važiuojamoji dalis) sklypo rib., 212 m²
▬	Betoninių plytelių danga (pėsčiųjų takai) sklypo rib., 96.13 m²
▬	Asfaltas 551 m²
▬	Medinė danga 61 m²

0	2020 06 10	PROJEKTIJAI PASIKŪLYMAI
LAIDA	DATA	LAIDOS STATUSAS IR IŠLEIDIMO PRIEŽASTIS. KEITIMO PRIEŽASTIS.
PROJEKTUOJAMAS	UAB "EKOTEKTONIKA"	
PROJEKTUOTOJO ATTESTATO NR.	Naujoje uosto g. 3-201, Klaipėda, info.ekotektonika@gmail.com	
A964	PV	A. Kilišauskas 2020 06 10
A964	PDV	A. Kilišauskas 2020 06 10
	ARCHITEKTĖ	R. Mikulėnienė 2020 06 10
PROJEKTO PAVADINIMAS:		
Transporto paskirties pastato -autobusų stoties Rėzos g. 6a, Neringoje, statybos projektas		
STATINIO NR.:		
PAVADINIMAS:		
BRĖŽINIO PAVADINIMAS:		
SKLYPO SUTVARKYMO PLANAS M 1:250		
A123	PDV ARCH.	A. Ambrasas 2020 06 10
	ARCHITEKTĖ	R. Ambrasienė 2020 06 10
STATYTOJAS:		
Neringos savivaldybės administracija		
BRĖŽINIO ŽYMUO:		
2020601-00-PP-SP-B-04		
LT		
	LAPAS	LAPŲ
	1	1

BRĖŽINIŲ ŽINIARAŠTIS

Lapo Nr.	Žymuo	Dokumento pavadinimas	Lapas	Pastabos
1. PLANAI				
01	2020601-00-PP-SA-1.01	PATALPŲ PLANAS (60cm aukštyje)	594 / 297	
02	2020601-00-PP-SA-1.02	STOGO PLANAS	594 / 297	
2. PJŪVIAI FASADAI				
03	2020601-00-PP-SA-2.01	PJŪVIAI 1-1, 2-2, 3-3	594 / 297	
04	2020601-00-PP-SA-2.02	PJŪVIS 4-4	594 / 297	
05	2020601-00-PP-SA-2.03	PJŪVIS 5-5	594 / 297	
06	2020601-00-PP-SA-2.04	FASADAS F-01	594 / 297	
07	2020601-00-PP-SA-2.05	FASADAI F-02, F-04	594 / 297	
08	2020601-00-PP-SA-2.06	FASADAS F-03	594 / 297	
3. BALDŲ BRĖŽINIAI				
09	2020601-00-PP-SA-3.01	B-01 SUOLAS ANT STOGO TERASOS	420 / 297	
10	2020601-00-PP-SA-3.02	B-02 IR B-2a SUOLAI PIRMO AUKŠTO TERASOSE	420 / 297	
11	2020601-00-PP-SA-3.03	B-04 BALDAS-SPINTA	420 / 297	
4. ŽINIARAŠČIAI				
12	2020601-00-PP-SA-4.01	ŽINARAŠČIAI _DURYSS< VITRINOS	420 / 297	
13	2020601-00-PP-SA-4.02	MEDŽIAGŲ KIEKIŲ ŽINARAŠČIAI	420 / 297	
5. VIZUALIZACIJOS				
14	2020601-00-PP-SA-5.01	VAIZDAS NUO L.RÉZOS GATVĖS_1	420 / 297	
15	2020601-00-PP-SA-5.02	VAIZDAS NUO L.RÉZOS GATVĖS_2	420 / 297	
16	2020601-00-PP-SA-5.03	VAIZDAS NUO L.RÉZOS GATVĖS IŠ MARIŲ PUSĖS	420 / 297	
17	2020601-00-PP-SA-5.04	VAIZDAS NUO STOTELĖS TERASOS	420 / 297	
18	2020601-00-PP-SA-5.05	STOTELĖS MAKETO VAIZDAS STOTELĖS LAIPTUS	420 / 297	
19	2020601-00-PP-SA-5.06	BENDRAS STOTELĖS MAKETO VAIZDAS	420 / 297	
20	2020601-00-PP-SA-5.07	FRONTALUS MAKETO VAIZDAS SU PLANU	420 / 297	

0		
LAIDA	DATA	LAIIDOS STATUSAS. KEITIMO PRIEŽASTIS.

PROJEKTUOTOJAS PROJEKTUOTOJO ATESTATO Nr.	UAB "EKOTEKTONIKA" Naujoje uosto g. 3-201, Klaipėda, info.ekotektonika@gmail.com			PROJEKTO PAVADINIMAS : Transporto paskirties pastato -autobusų stoties Rėzos g. 6a, Neringoje, statybos projektas	
A964	PV	A.Kilišauskas			
A964	PDV	A.Kilišauskas			
	AMBRASO ARCHITEKTŲ BIURAS UAB Teatro g. 12, Vilnius, audrius@ambrasas.lt			STATINIO Nr. : PAVADINIMAS :	
A123	PDV ARCH.	A. Ambrasas	2020 06 10	BRĖŽINIO PAVADINIMAS : BRĖŽINIŲ ŽINIARAŠTIS	
	ARCHITEKTĖ	R.Ambrasiene	2020 06 10	LAIIDA 0	
LT	STATYTOJAS : Neringos savivaldybės administracija			BRĖŽINIO ŽYMUO : 2020601-00-PP-SA-BZ.01	LAPAS LAPŲ

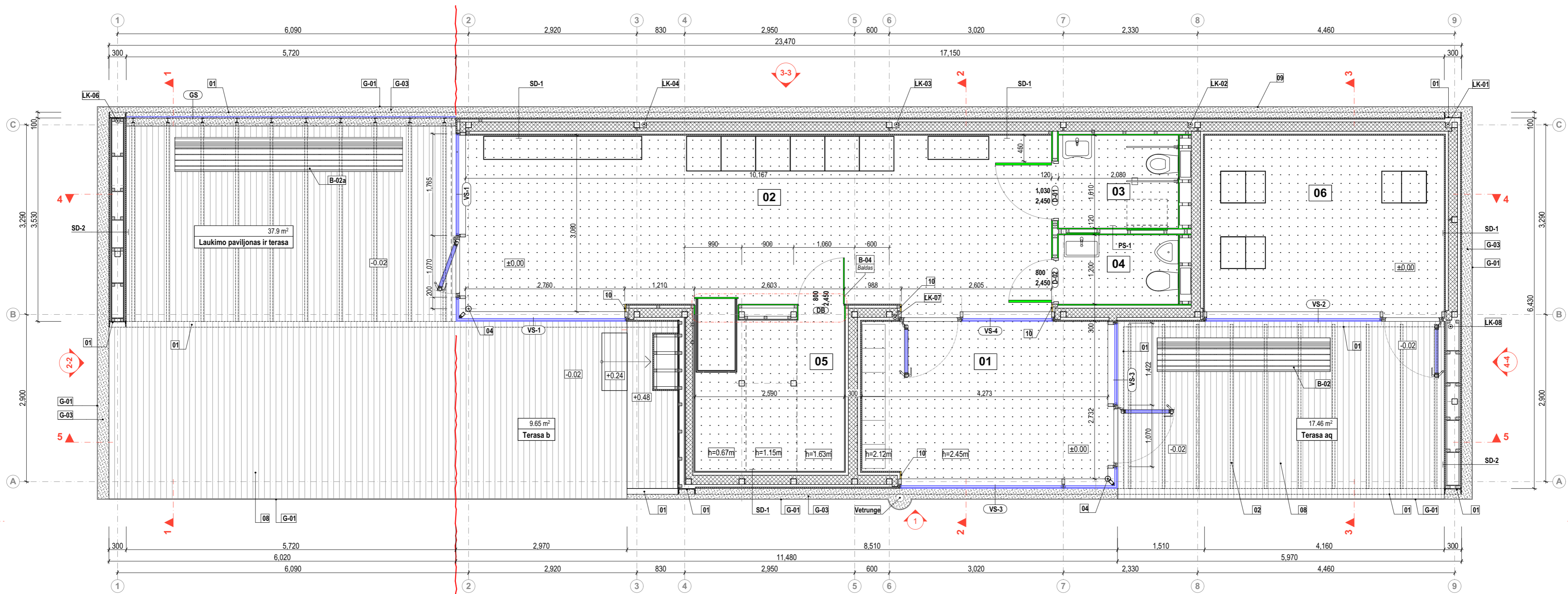

SUTARTINIAI ŽYMĖJIMAI

	Termomedienos dailylentės 92x19, montuojamos su 8 mm tarpais		Elementų markiravimas
	Apdailos plokštė 15-18mm		Gaminių markiravimas
	MDF plokštė 18mm		Fasadų žymėjimas
	Plieno konstrukcijos		Pjūvių žymėjimas
	Pušies lentos 20-25mm apdaila		SD-x Sienų detalių žymėjimas
	Kaučiuko grindų danga		GD-x Grindų detalių žymėjimas
	Termomedienos terasinės lentos 92x26 su 8mm tarpais		
	Skalda		

PATALPŲ EKSPLIKACIJA

Patalpos Numeris	Patalpos pavadinimas	Patalpos plotas
01	Laukimo paviljonas	11.58
02	Kioskas-infocentras	30.49
03	WC - NŽ	3.35
04	WC	2.50
05	Ūkinė patalpa	2.36
06	Bankomatų patalpa	12.74
		63.02 m²

0									
LAIDA	DATA	LAIDOS STATUSAS. KEITIMO PRIEŽASTIS.							
PROJEKTUOTOJAS	UAB "EKOTEKTONIKA"						PROJEKTO PAVADINIMAS:		
PROJEKTUOTOJŲ ATTESTATO Nr.	Naujoje uosto g. 3-201, Klaipėda, info.ekotektonika@gmail.com						Transporto paskirties pastato -autobusų stoties Rėzos g. 6a, Neringoje, statybos projektas		
A964	PV	A.Kilišauskas					STATINIO Nr.:		
A964	PDV	A.Kilišauskas					PAVADINIMAS:		
AMBRASO ARCHITEKTŲ BIURAS UAB							STATINIO Nr.:		
Teatro g. 12, Vilnius, audrius@ambbrasas.lt							PAVADINIMAS:		
A123	PDV ARCH.	A. Ambrasas				2020 06 10	BRĖŽINIO PAVADINIMAS:		
	ARCHITEKTE	R.Ambrasiene				2020 06 10	PATALPŲ PLANAS (60cm aukštyje)		
								LAIDA	
								0	
LT	STATYTOJAS:	Neringos savivaldybės administracija				BRĖŽINIO ŽYMUO:		LAPAS	LAPŲ
						2020601-00-PP-SA-1.01			

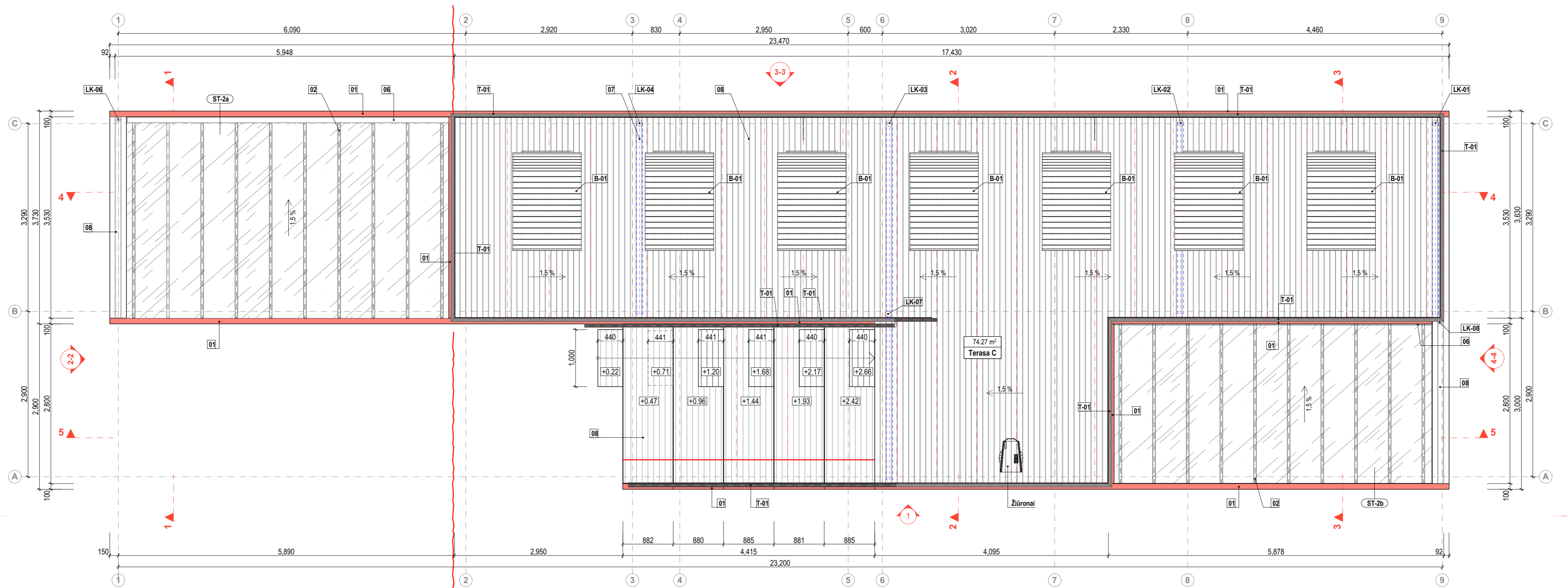

SUTARTINIAI ŽYMĖJIMAI

	Lovinio profilio 300x100 kontūras
	Termomedienos terasinės lentos 92x26 su 8mm tarpais
	Turėklo - nerūdijančio plieno vamzdis 60x10- kontūras
	Lietaus surinkimo latakas po medinėmis grindimis kontūras
	Stiklinis stogelis

	Elementų markiravimas
	Fasadų žymėjimas
	Pjūvių žymėjimas
	Sienu detalių žymėjimas
	Grindų detalių žymėjimas

0									
LAIDA	DATA	LAIDOS STATUSAS. KEITIMO PRIEŽASTIS.							
PROJEKTUOTOJAS A964	PV	UAB "EKOTEKTONIKA" Naujoje uosto g. 3-201, Klaipėda, info.ekotektonika@gmail.com				PROJEKTO PAVADINIMAS: Transporto paskirties pastato -autobusų stoties Rėzos g. 6a, Neringoje, statybos projektas			
PROJEKTUOTOJŲ ATESTATO Nr.	A964	PDV	A.Kilišauskas			STATINIO Nr.:			
ARCHITEKTE	A123	PDV ARCH.	A. Ambrasas		2020 06 10		BRĖŽINIO PAVADINIMAS:		LAIDA
		ARCHITEKTE	R. Ambrasiene		2020 06 10		STOGO PLANAS		0
LT	STATYTOJAS:	Neringos savivaldybės administracija				BRĖŽINIO ŽYMUO:		LAPAS	LAPŲ
						2020601-00-PP-SA-1.02			

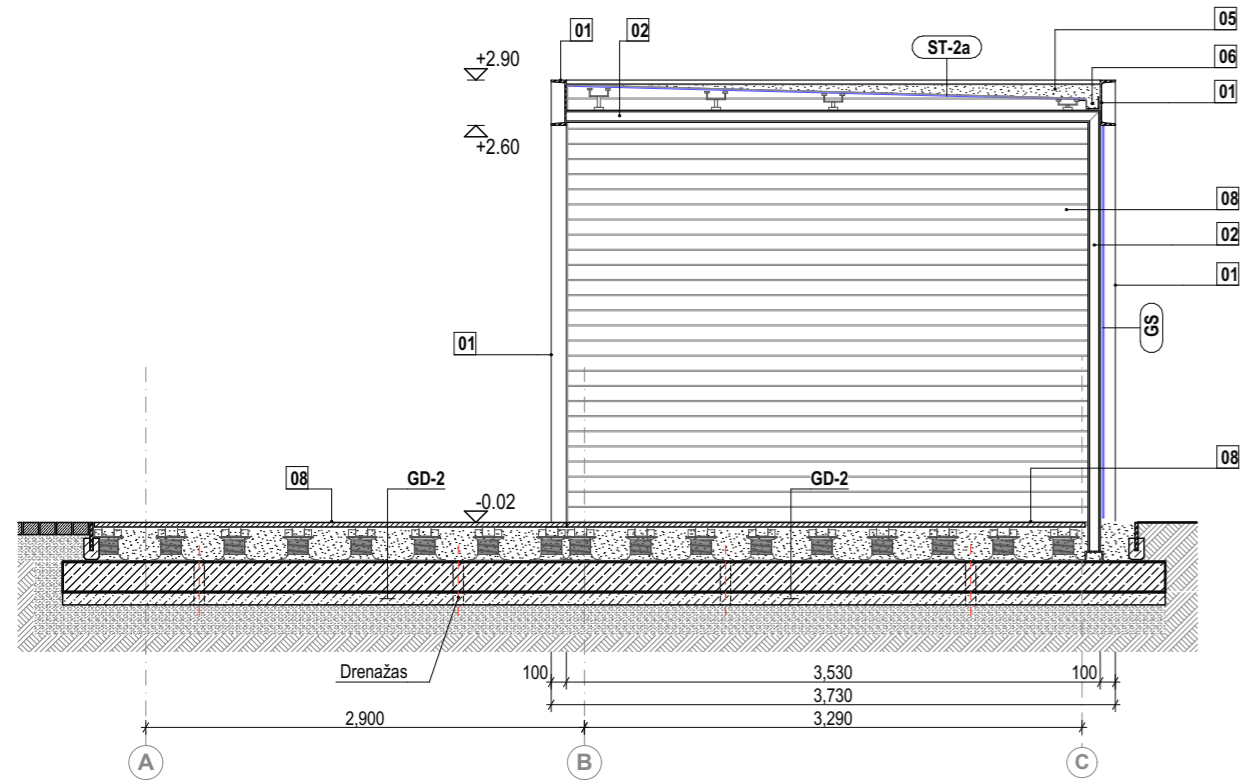

P 1-1 | PĖŪVIS PER STOGINĖ
1:50

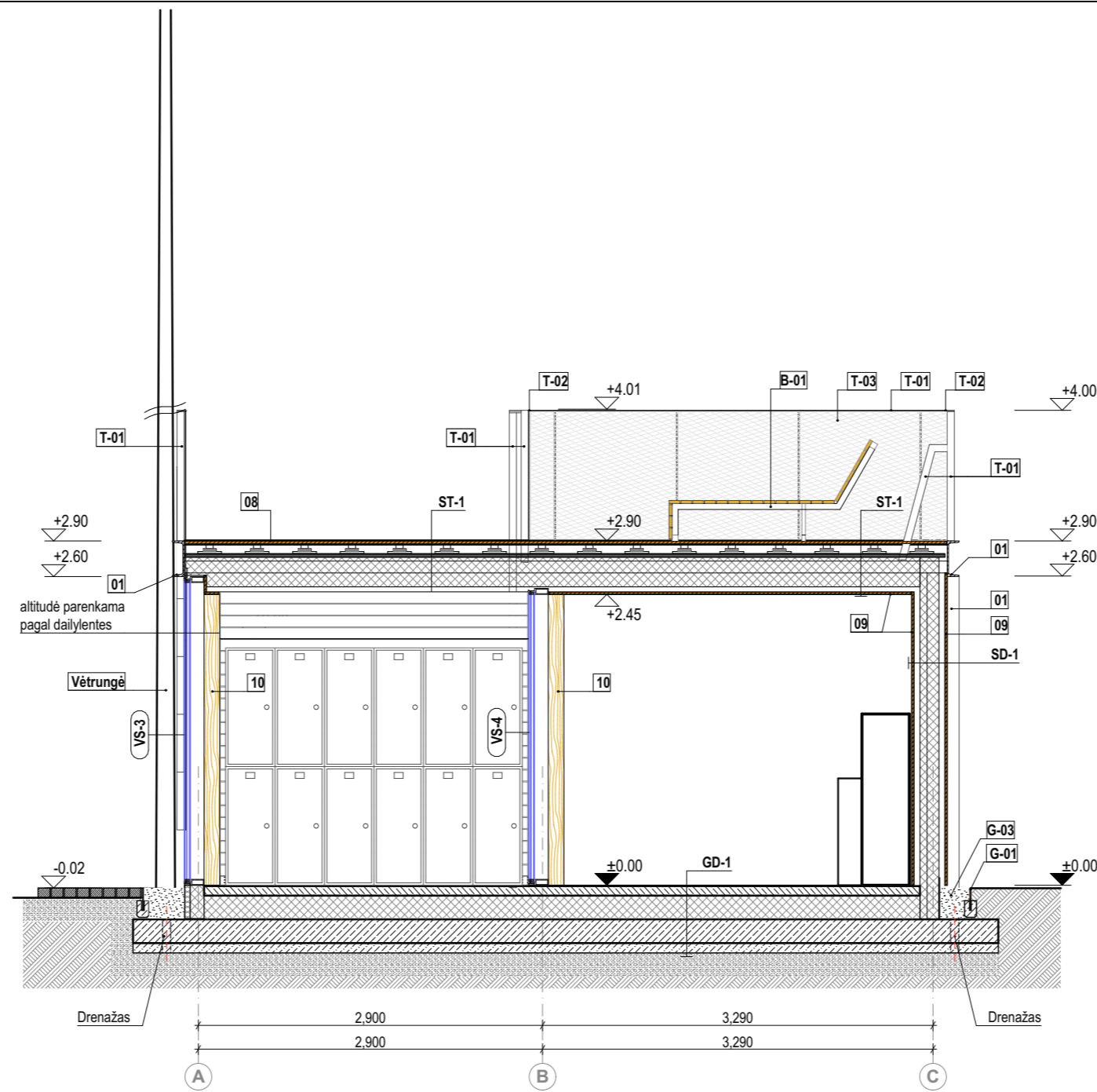

P 2-2 | PĖŪVIS PER DAIKTADĖŽIŲ PATALPĄ
1:50

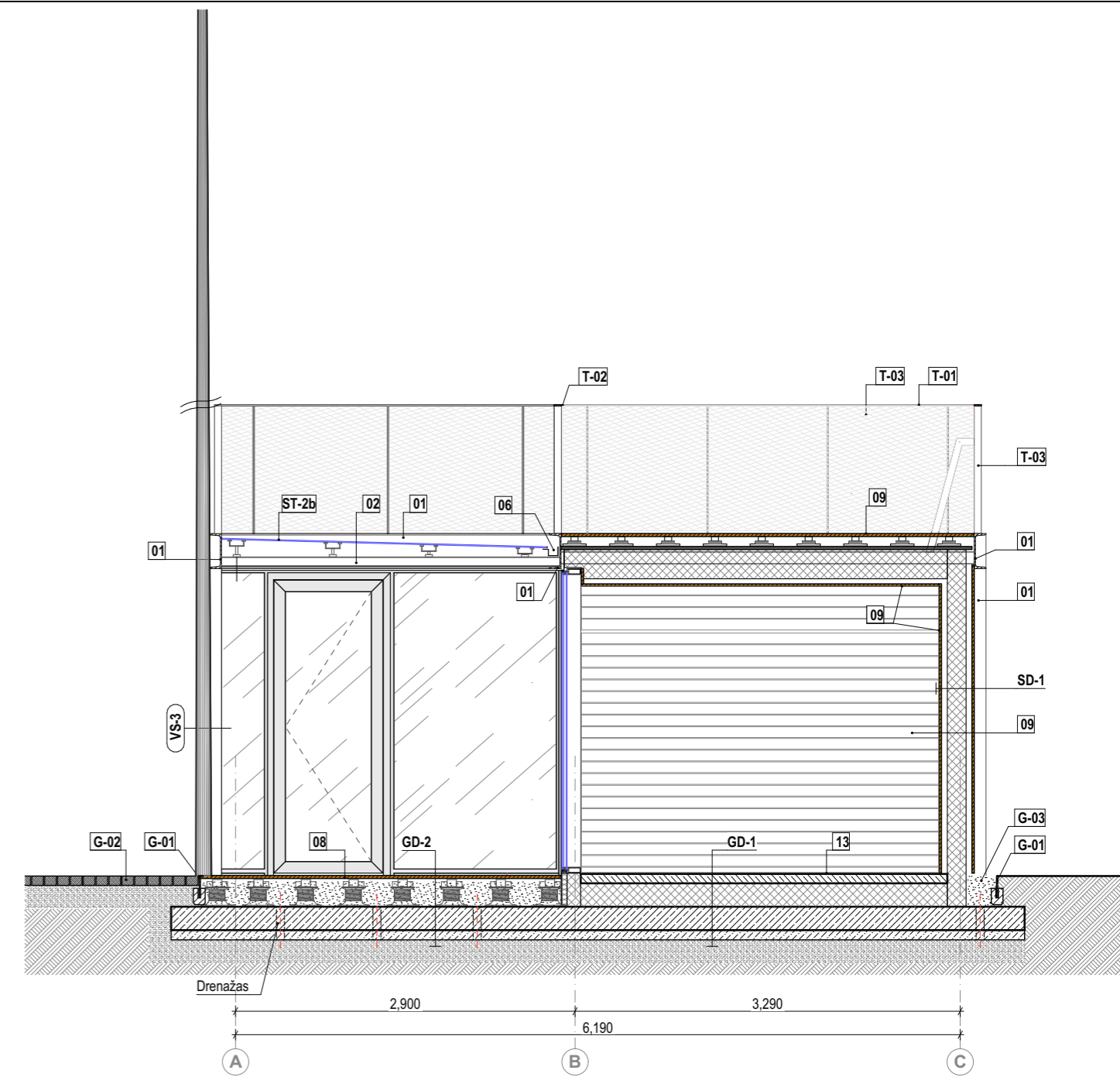

P 3-3 | PĖŪVIS PER BANKOMATUS
1:50

SUTARTINIAI ŖYMĖJIMAI

	Termomedienos dailylentės 92x19, montuojamos su 8 mm tarpais
	Stiklas pjūvyje
	Stiklo plokštumos
	Termomediena pjūvyje
	Pušies lentos 20-25mm apdaila (plokštumoje)
	Apdailos plokštė
	Plieno konstrukcijos pjūvyje
	Nerūdijančio plieno tinklas
	Skalda
	Garninių markiravimas
	Elementų markiravimas

0					
LAIDA	DATA			LAIDOS STATUSAS. KEITIMO PRIEŖASTIS.	
PROJEKTUOTOJAS	UAB "EKOTEKTONIKA"			PROJEKTO PAVADINIMAS:	
PROJEKTUOTOJLO	Naujoje uosto g. 3-201, Klaipėda, info.ekotektonika@gmail.com			Transporto paskirties pastato -autobusų stoties Rėzos g. 6a,	
ATESTATO Nr.				Neringoje, statybos projektas	
A964	PV	A.Kilišauskas			
A964	PDV	A.Kilišauskas			
	AMBRASO ARCHITEKTŲ BIURAS UAB			STATINIO Nr.:	
	Teatro g. 12, Vilnius, audrius@ambrasas.lt			PAVADINIMAS:	
A123	PDV ARCH.	A. Ambrasas	2020 06 10	BRĖŽINIO PAVADINIMAS:	
	ARCHITEKTE	R.Ambrasiene	2020 06 10	PĖŪVIAI 1-1, 2-2, 3-3	
				LAIDA	0
LT	STATYTOJAS:	Neringos savivaldybės administracija		BRĖŽINIO ŖYMUO:	2020601-00-PP-SA-2.01
				LAPAS	LAPŲ

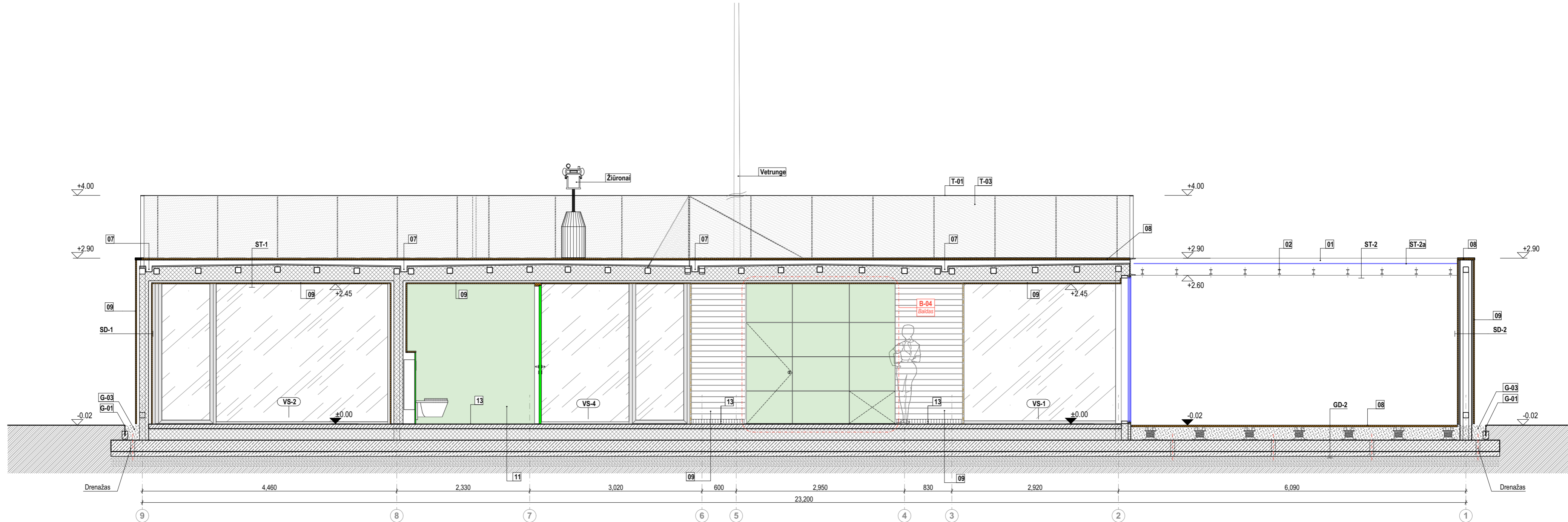

P 4-4 | PJŪVIS IŠILGINIS
1:50

SUTARTINIAI ŽYMĖJIMAI

	Termomedienos dailylentės 92x19, montuojamos su 8 mm tarpais
	Stiklas pjūvyje
	Stiklo plokštumos
	Termomediena pjūvyje
	Pušies lentos 20-25mm apdaila (plokštumoje)
	Apdailos plokštė
	Plieno konstrukcijos pjūvyje
	Nerūdijančio plieno tinklas
	Skalda
	Gminių markiravimas
	Elementų markiravimas

0										
LAIDA	DATA								LAIDOS STATUSAS. KEITIMO PRIEŽASTIS.	
PROJEKTUOTOJAS	UAB "EKOTEKTONIKA"				PROJEKTO PAVADINIMAS :					
PROJEKTUOTOJŲ ATSTATAI:	Naujoje uosto g. 3-201, Klaipėda, info.ekotektonika@gmail.com				Transporto paskirties pastato -autobusų stoties Rėzos g. 6a, Neringoje, statybos projektas					
A964	PV	A.Kilišauskas								
A964	PDV	A.Kilišauskas								
	AMBRASO ARCHITEKTŲ BIURAS UAB				STATINIO Nr. :					
	Teatro g. 12, Vilnius, audrius@ambrasas.lt				PAVADINIMAS :					
A123	PDV ARCH.	A. Ambrasas	2020 06 10		BRĖŽINIO PAVADINIMAS :					
	ARCHITEKTE	R.Ambrasiene	2020 06 10		PJŪVIS 4-4					
									LAIDA	
									0	
LT	STATYTOJAS:	Neringos savivaldybės administracija			BRĖŽINIO ŽYMUO:				LAPAS	LAPŲ
					2020601-00-PP-SA-2.02					

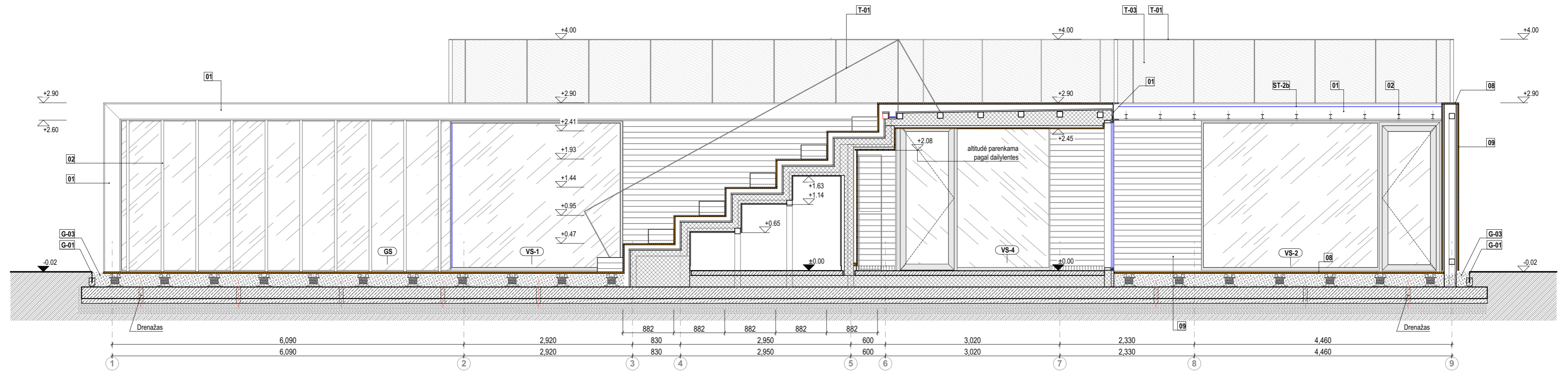

P 5-5 | PJŪVIS IŠILGINIS PER LAIPTUS
1:50

SUTARTINIAI ŽYMĖJIMAI

	Termomedienos dailylentes 92x19, montuojamos su 8 mm tarpais
	Stiklas pjūvyje
	Stiklo plokštumas
	Termomediena pjūvyje
	Pušies lentos 20-25mm apdaila (plokštumoje)
	Apdailos plokštė
	Plieno konstrukcijos pjūvyje
	Nerūdijančio plieno tinklas
	Skalda
	Gaminų markiravimas
	Elementų markiravimas

0									
LAIKA	DATA								LAIDOS STATUSAS. KEITIMO PRIEŽASTIS.
PROJEKTUOTOJAS	UAB "EKOTEKTONIKA"				PROJEKTO PAVADINIMAS :				
PROJEKTUOTOJŲ ATTESTATO Nr.	Naujoje uosto g. 3-201, Klaipėda, info.ekotektonika@gmail.com				Transporto paskirties pastato -autobusų stoties Rėzos g. 6a, Neringoje, statybos projektas				
A964	PV	A.Kilišauskas			STATINIO Nr. : PAVADINIMAS :				
A964	PDV	A.Kilišauskas							
AMBRASO ARCHITEKTŲ BIURAS UAB Teatro g. 12, Vilnius, audrius@ambrasas.lt					BRĖŽINIO PAVADINIMAS :				
					PJŪVIS 5-5				
A123	PDV ARCH.	A. Ambrasas	2020 06 10		LAIKA				
	ARCHITEKTE	R. Ambrasiene	2020 06 10		0				
LT	STATYTOJAS :	Neringos savivaldybės administracija			BRĖŽINIO ŽYMUO :			LAPAS	LAPŲ
					2020601-00-PP-SA-2.03				

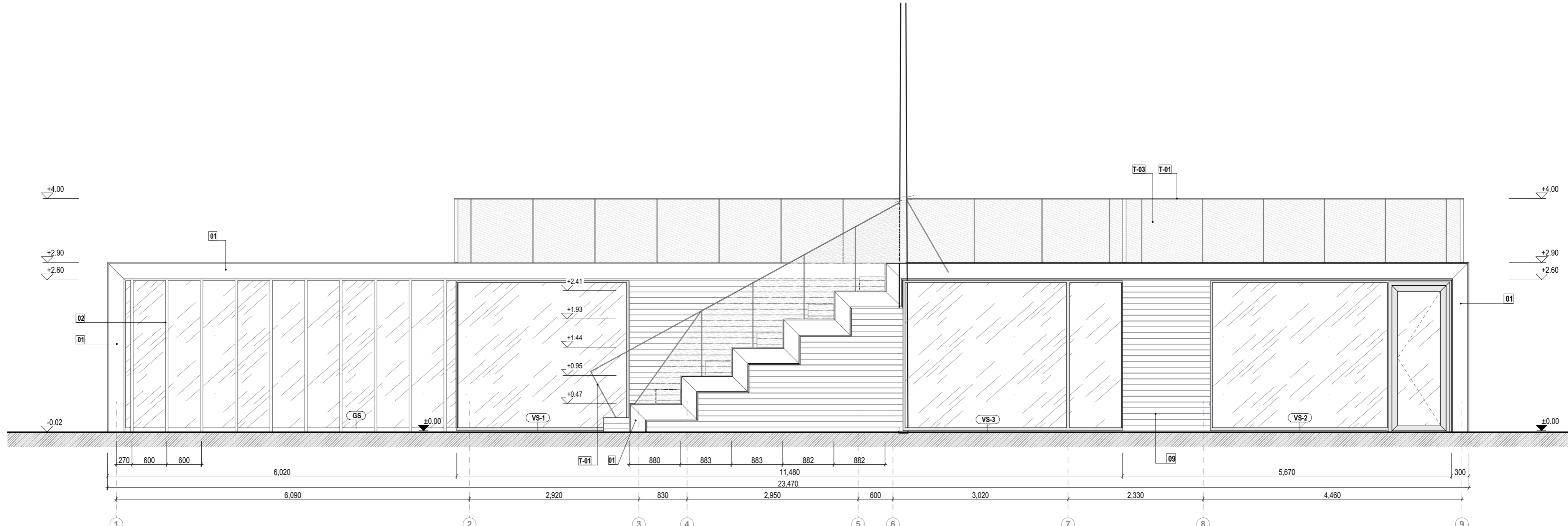

F-1 | RYTINIS FASADAS
1:50

FASADŲ SUTARTINIAI ŽYMĖJIMAI

	Termomedienos dailylentės 92x19, montuojamos su 8 mm tarpais
	Stiklas pjūvyje
	Stiklo plokštumas
	Nerūdijančio plieno tinklas
	Skalda
	Gaminių markiravimas
	Elementų markiravimas

0					
LAIKA	DATA			LAIDOS STATUSAS. KEITIMO PRIEŽASTIS.	
PROJEKTUOTOJAS	UAB "EKOTEKTONIKA"			PROJEKTO PAVADINIMAS :	
PROJEKTUOTOJO	Naujoje uosto g. 3-201, Klaipėda, info.ekotektonika@gmail.com			Transporto paskirties pastato -autobusų stoties Rėzos g. 6a,	
ATESTATO Nr.				Neringoje, statybos projektas	
A964	PV	A.Kilišauskas			
A964	PDV	A.Kilišauskas			
	AMBRASO ARCHITEKTŲ BIURAS UAB			STATINIO Nr. :	
	Teatro g. 12, Vilnius, audrius@ambrasas.lt			PAVADINIMAS :	
A123	PDV ARCH.	A. Ambrasas	2020 06 10	BRĖŽINIO PAVADINIMAS :	
	ARCHITEKTE	R.Ambrasiene	2020 06 10	FASADAS F-01	
				LAIKA	0
LT	STATYTOJAS :	Neringos savivaldybės administracija		BRĖŽINIO ŽYMUO :	2020601-00-PP-SA-2.04
				LAPAS	LAPŲ

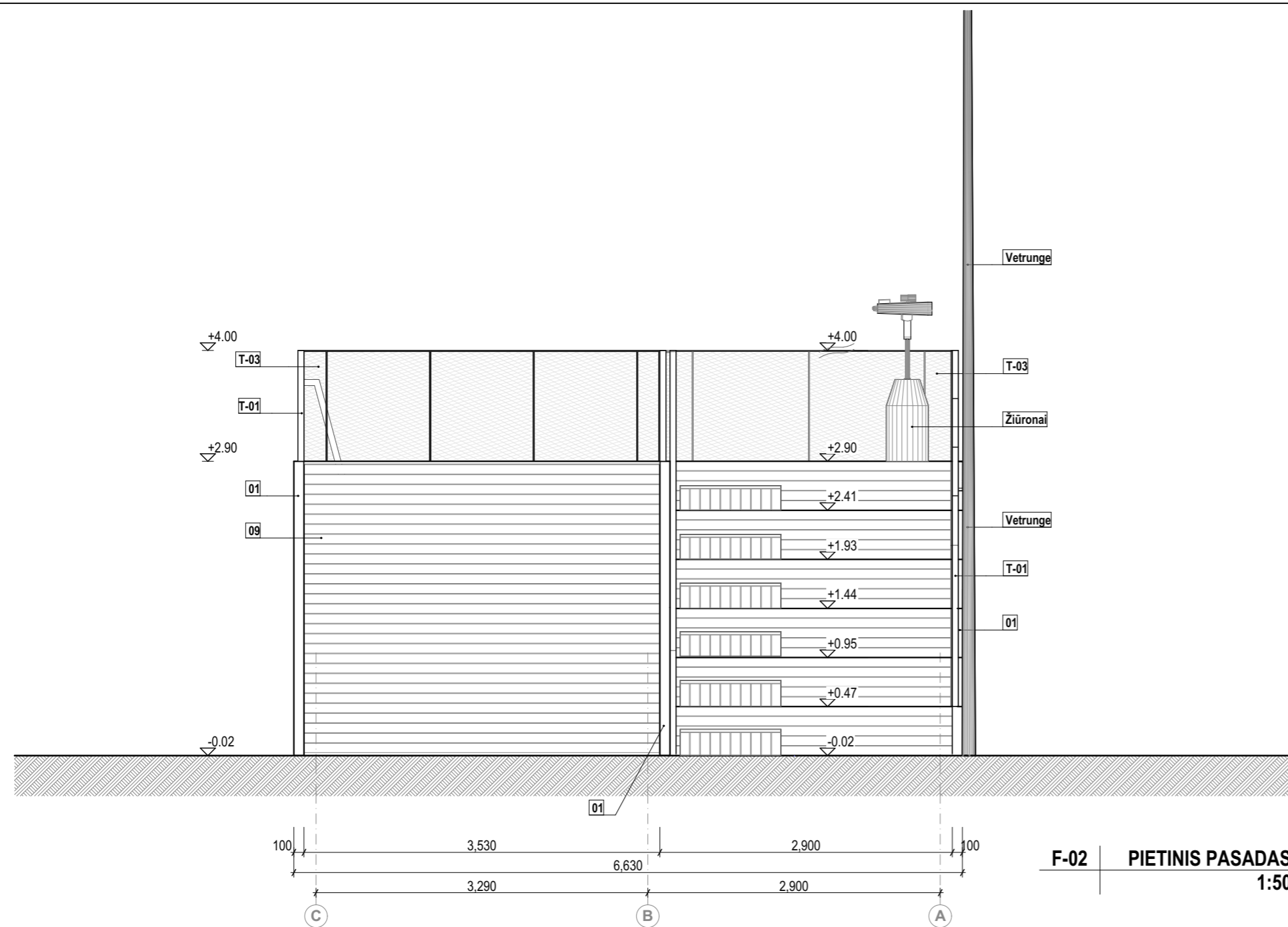

F-02 | PIETINIS PASADAS
1:50

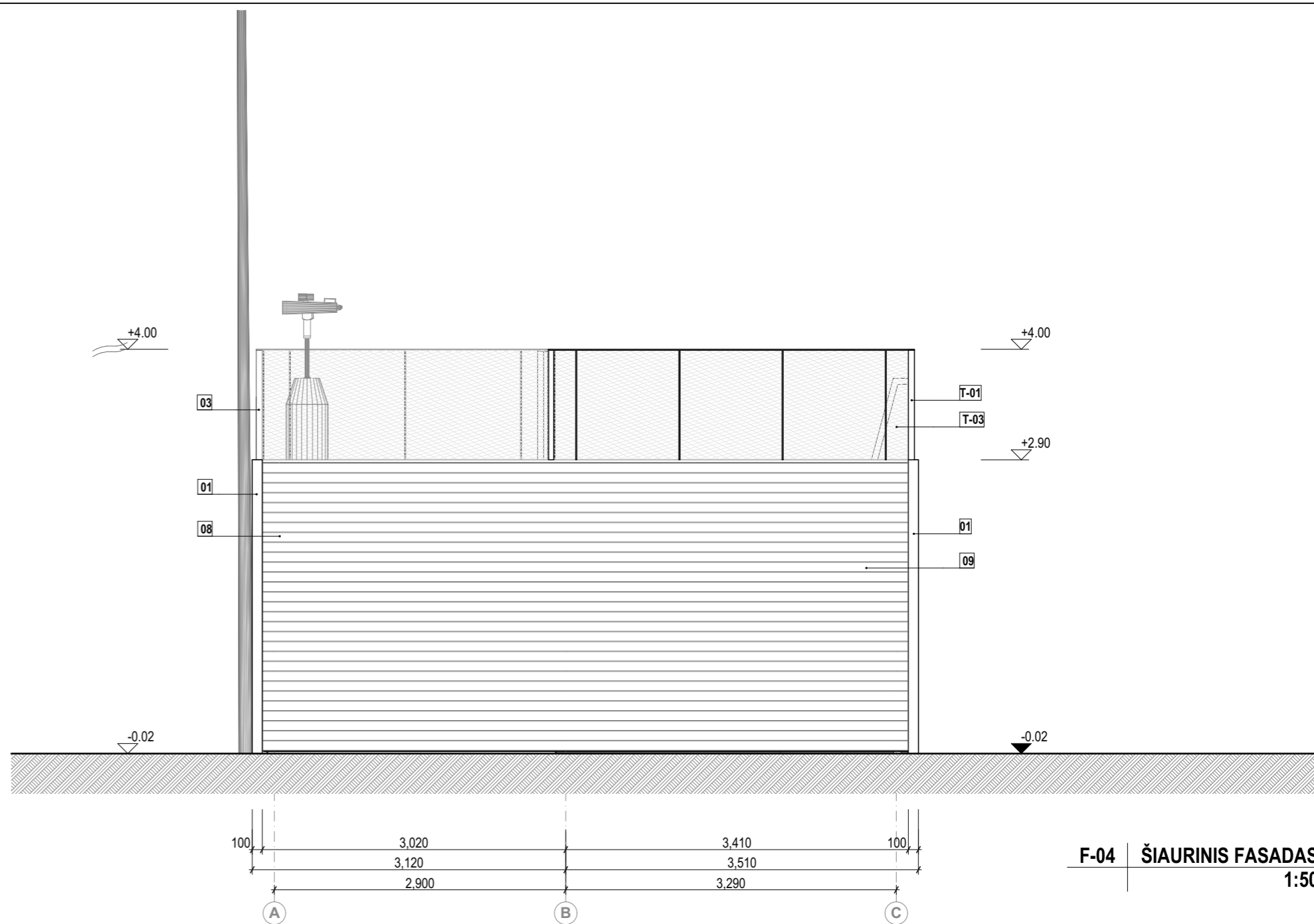

F-04 | ŠIAURINIS PASADAS
1:50

FASADŲ SUTARTINIAI ŽYMĖJIMAI

	Termomedienos dailylentės 92x19, montuojamos su 8 mm tarpais
	Stiklas pjūvyje
	Stiklo plokštumos
	Nerūdijančio plieno tinklas
	Skalda
	Gaminių markiravimas
	Elementų markiravimas

0					
LAIKA	DATA	LAIDOS STATUSAS. KEITIMO PRIEŽASTIS.			
PROJEKTUOTOJAS	UAB "EKOTEKTONIKA"			PROJEKTO PAVADINIMAS :	
PROJEKTUOTOJŲ ATSTATAI	Naujoje uosto g. 3-201, Klaipėda, info.ekotektonika@gmail.com			Transporto paskirties pastato -autobusų stoties Rėzos g. 6a, Neringoje, statybos projektas	
A964	PV	A.Kilišauskas			
A964	PDV	A.Kilišauskas			
	AMBRASO ARCHITEKTŲ BIURAS UAB			STATINIO Nr. :	
	Teatro g. 12, Vilnius, audrius@ambrasas.lt			PAVADINIMAS :	
A123	PDV ARCH.	A. Ambrasas	2020 06 10	BRĖŽINIO PAVADINIMAS :	
	ARCHITEKTE	R.Ambrasiene	2020 06 10	FASADAI F-02, F-04	
				LAIKA	0
LT	STATYTOJAS :	Neringos savivaldybės administracija		BRĖŽINIO ŽYMUO :	2020601-00-PP-SA-2.05
				LAPAS	LAPŲ

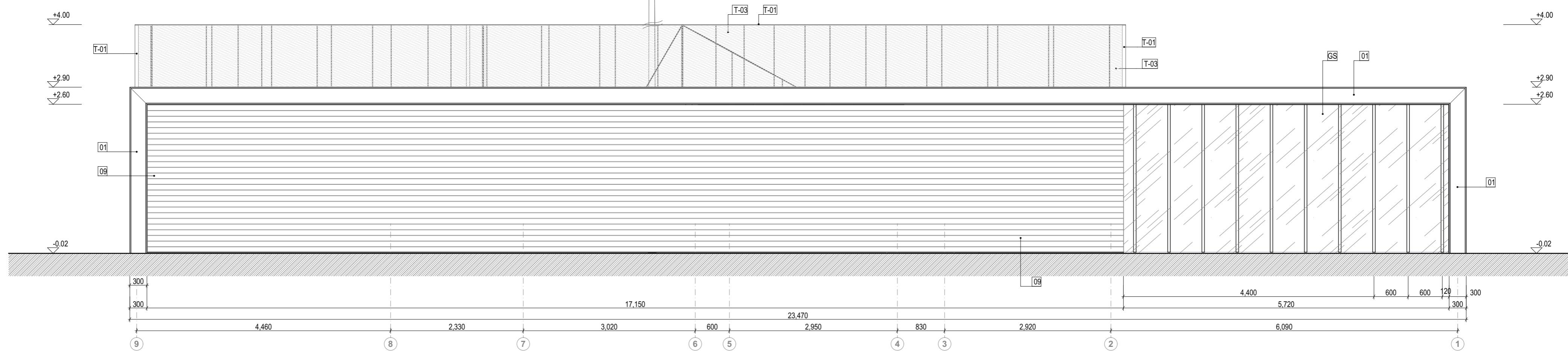

F-03 | VAKARINIS FASADAS
1:50

FASADŲ SUTARTINIAI ŽYMĖJIMAI

	Termomedienos dailylentės 92x19, montuojamos su 8 mm tarpais
	Stiklas pjūvyje
	Stiklo plokštumos
	Nerūdijančio plieno tinklas
	Skalda
	Gaminų markiravimas
	Elementų markiravimas

0					
LAIKA	DATA			LAIDOS STATUSAS. KEITIMO PRIEŽASTIS.	
PROJEKTUOTOJAS	UAB "EKOTEKTONIKA"			PROJEKTO PAVADINIMAS :	
PROJEKTUOTOJŲ ATSTATAI:	Naujoje uosto g. 3-201, Klaipėda, info.ekotektonika@gmail.com			Transporto paskirties pastato -autobusų stoties Rėzos g. 6a, Neringoje, statybos projektas	
A964	PV	A.Kilišauskas		STATINIO NR. :	
A964	PDV	A.Kilišauskas		PAVADINIMAS :	
	AMBRASO ARCHITEKTŲ BIURAS UAB			STATINIO NR. :	
	Teatro g. 12, Vilnius, audrius@ambrasas.lt			PAVADINIMAS :	
A123	PDV ARCH.	A. Ambrasas	2020 06 10	BRĖŽINIO PAVADINIMAS :	
	ARCHITEKTE	R.Ambrasiene	2020 06 10	FASADAS F-03	
				LAIKA	0
LT	STATYTOJAS:	Neringos savivaldybės administracija		BRĖŽINIO ŽYMUO:	2020601-00-PP-SA-2.06
				LAPAS	LAPŲ

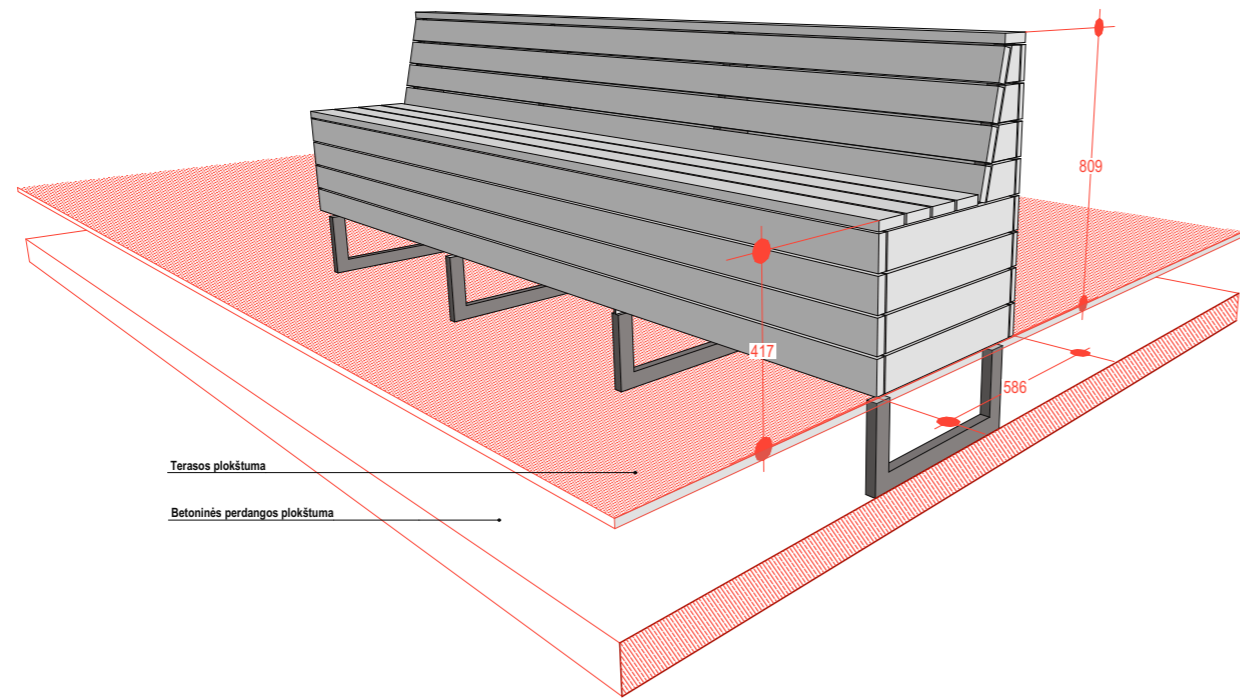

B-02 | SUOLAS PIRMAME AUKŠTE _BENDRAS VAIZDAS

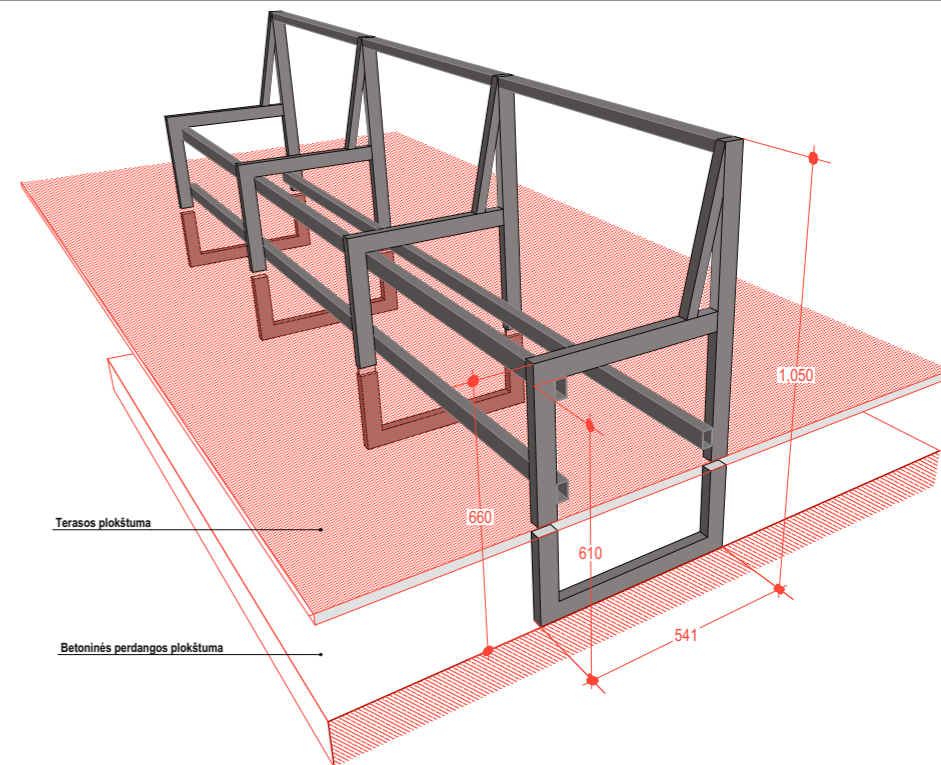

B-02 | SUOLO RĖMO BENDRAS VAIZDAS

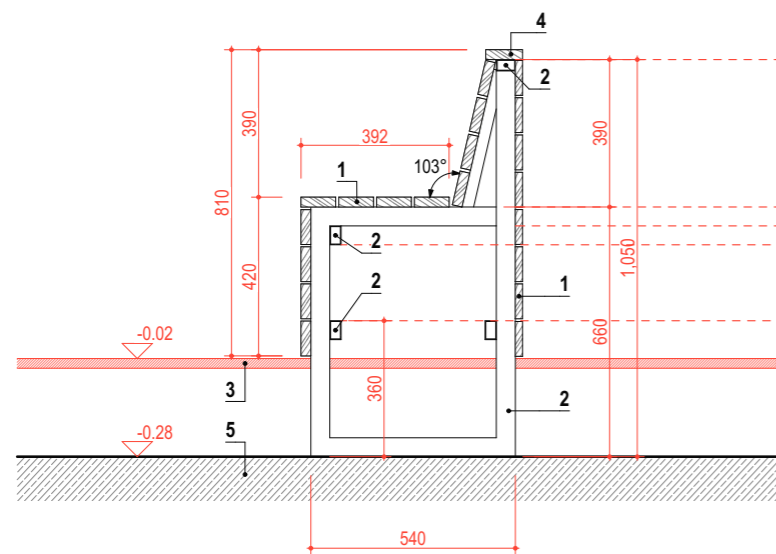

B-01 | 1:20 | PJŪVIS a-a SU LENTOMIS

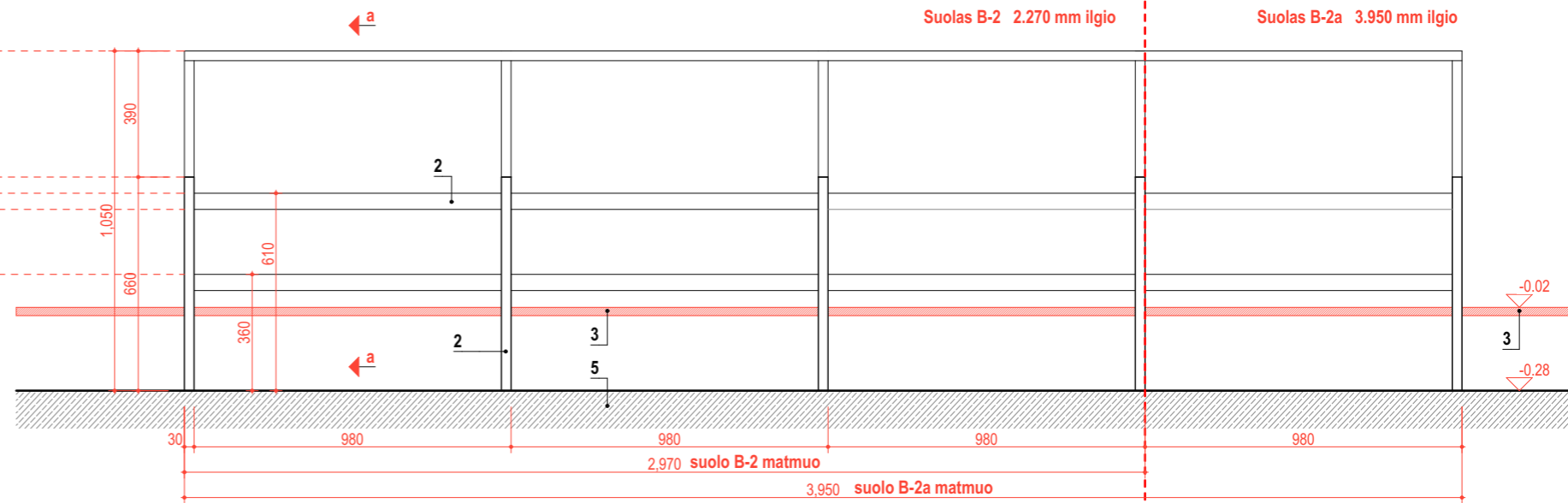

KARKASO VAIZDAS IŠ PRIEKIO BE LENTŲ

MARKIRAVIMAS

1. Termiškai apdorotos pušies terasinės lentos 92x26, sudėtos su 8 mm tarpu
2. Dažyto metalo karkasas iš vamzdinio profilio 50x30
3. Terasos lentos
4. Nestandartinio pločio lenta
5. Betoninė perdanga alt. -0,30

PASTABOS

- Metalinio karkaso suvirinimo siūlės prieš dažant šlifuojamos
- Metalinis karkasas tvirtinamas prie betoninės perdangos
- Metalinis karkaso metalo kiekiai įtraukti SK dalyje

0									
LAIDA	DATA	LAIDOS STATUSAS. KEITIMO PRIEŽASTIS.							
PROJEKTUOTOJAS	UAB "EKOTEKTONIKA"				PROJEKTO PAVADINIMAS :				
PROJEKTUOTOJO ATESTATO Nr.	Naujoje uosto g. 3-201, Klaipėda, info.ekotektonika@gmail.com				Transporto paskirties pastato -autobusų stoties Rėzos g. 6a, Neringoje, statybos projektas				
A964	PV	A.Kilišauskas			STATINIO Nr. : PAVADINIMAS :				
A964	PDV	A.Kilišauskas							
AMBRASO ARCHITEKTŲ BIURAS UAB					BRĖŽINIO PAVADINIMAS : B-02 IR B-2a SUOLAI PIRMO AUKŠTO TERASOSE				
Teatro g. 12, Vilnius, audrius@ambrasas.lt									
A123	PDV ARCH.	A. Ambrasas	2020 06 10		LAIDA 0				
	ARCHITEKTĖ	R.Ambrasiene	2020 06 10						
LT	STATYTOJAS :	Neringos savivaldybės administracija			BRĖŽINIO ŽYMUO : 2020601-00-PP-SA-3.02				
					LAPAS	LAPŲ			

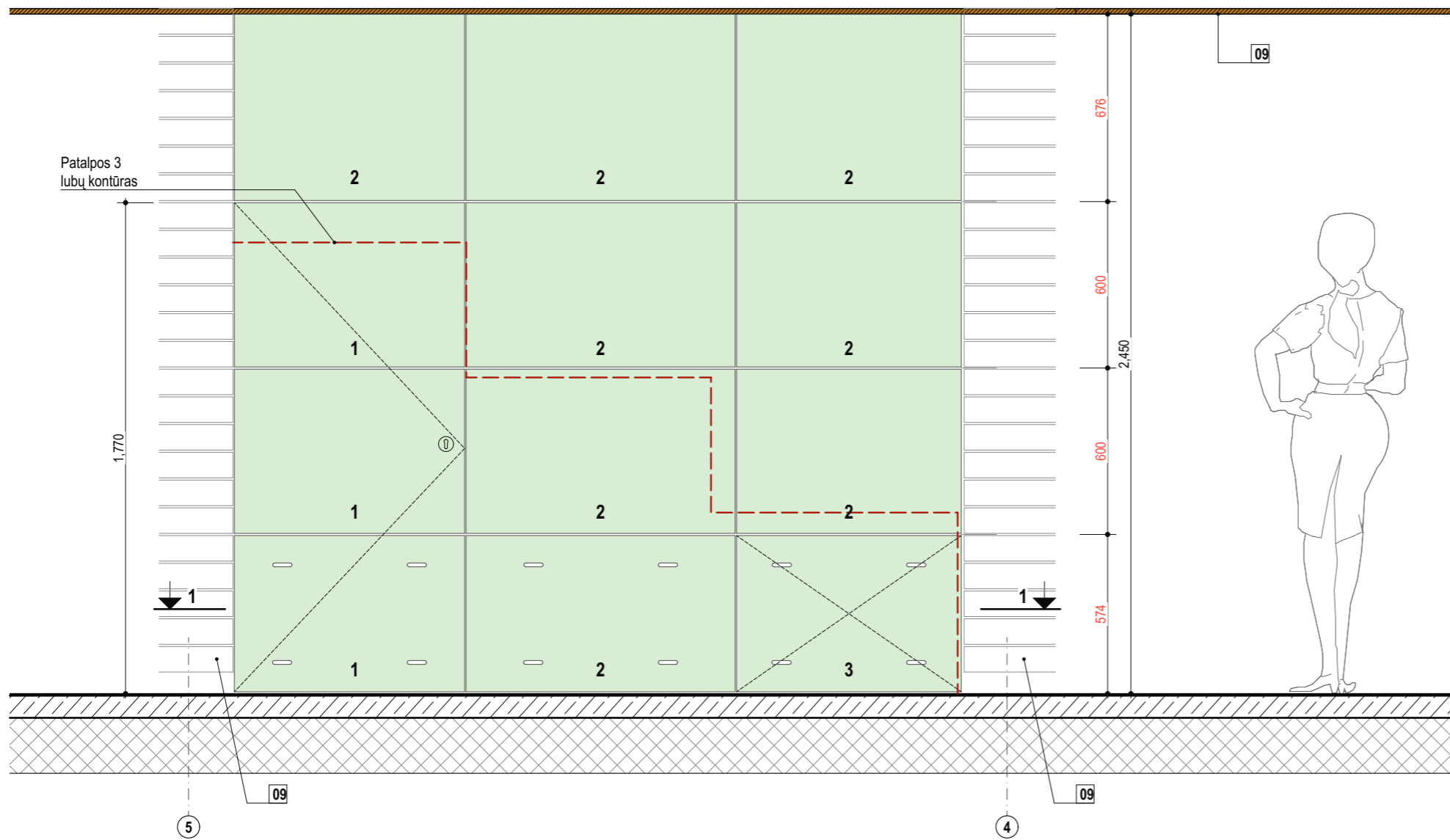

MARKIRAVIMAS

- 09** Sienų apdaila - termiškai apdorotos pušies lentos 92x20 su 8mm tarpais
- 11** HPL ar panaši apdailos plokštė 15-18 mm
- 12** OSB plokštė 18mm, glotni

BALDO-SPINTOS APDAILA

- 1** Durys - ant OSB plokštės suklijuoti apdailinės plokštės skydai
- 2** Apdailinės plokštės skydai
- 3** Stalčiaus durelės- apdailinės plokštė paklijuota ant OSB

ŽYMĖJIMAI BRĖŽINYJE

- HPL ar panaši apdailos plokštė 15-18 mm
- OSB plokštė 18mm, glotni
- Termiškai apdorotos pušies lentos 92x20 su 8mm tarpais

APRAŠYMAS

Baldas-spinta integruojama į dailiųjų apkalbų sieną ir gaminamas po sienų apdailos. Skydų sandūros - 5mm. Horizontalių skydų siūlės sutampa su dailiųjų tarpais. Durų rankenos nėra. Durys atidaromos rakteliu. Stalčius tvirtinamas ant šoninių bėgelių. Baldo furnitūrą parenka gamintojas, įvertinęs apkrovas ir suderinęs su architektais.

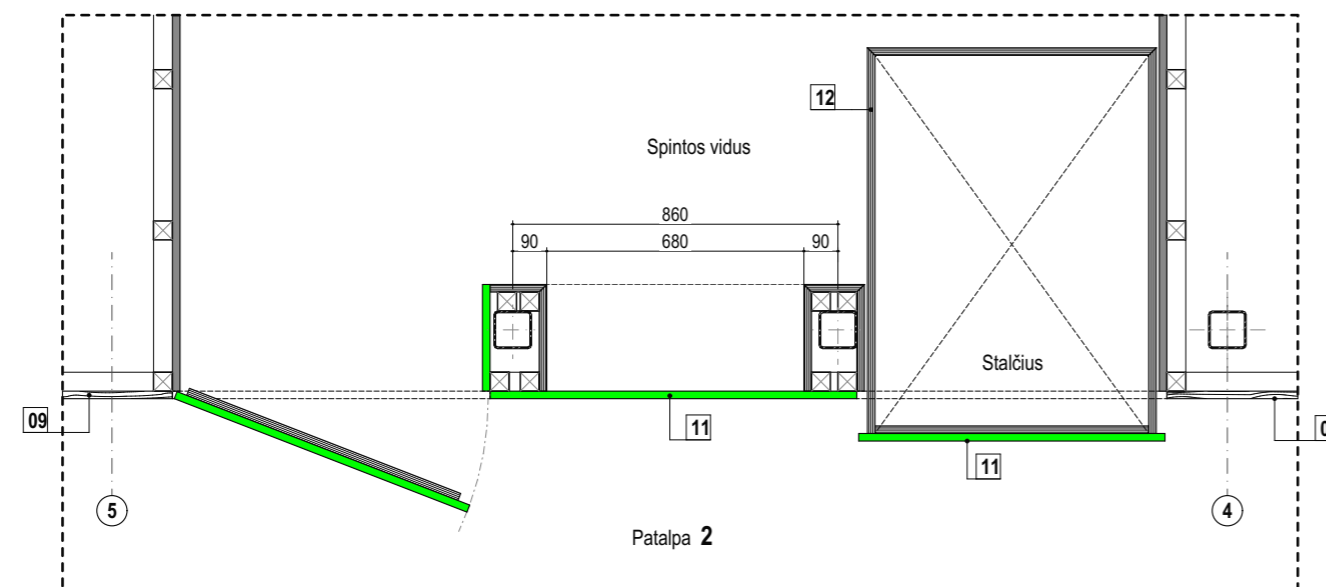

B-04

M 1:201:20

0		
LAIDA	DATA	LAIDOS STATUSAS. KEITIMO PRIEŽASTIS.
PROJEKTUOTOJAS PROJEKTUOTOJO ATESTATO Nr.	UAB "EKOTEKTONIKA" Naujoje uosto g. 3-201, Klaipėda, info.ekotektonika@gmail.com	PROJEKTO PAVADINIMAS : Transporto paskirties pastato -autobusų stoties Rėzos g. 6a, Neringoje, statybos projektas
A964 A964	PV PDV	A.Kilišauskas A.Kilišauskas
A123	PDV ARCH. ARCHITEKTĖ	A. Ambrasas R.Ambrasiene
		2020 06 10 2020 06 10
LT	STATYTOJAS : Neringos savivaldybės administracija	STATINIO Nr. : PAVADINIMAS : BRĖŽINIO PAVADINIMAS : LAIDA BRĖŽINIO ŽYMUO : LAPAS LAPŲ
		2020 06 10 B-04 BALDAS-SPINTA 0 2020601-00-PP-SA-3.03

VIDAUS DURŲ ŽINIARAŠTIS

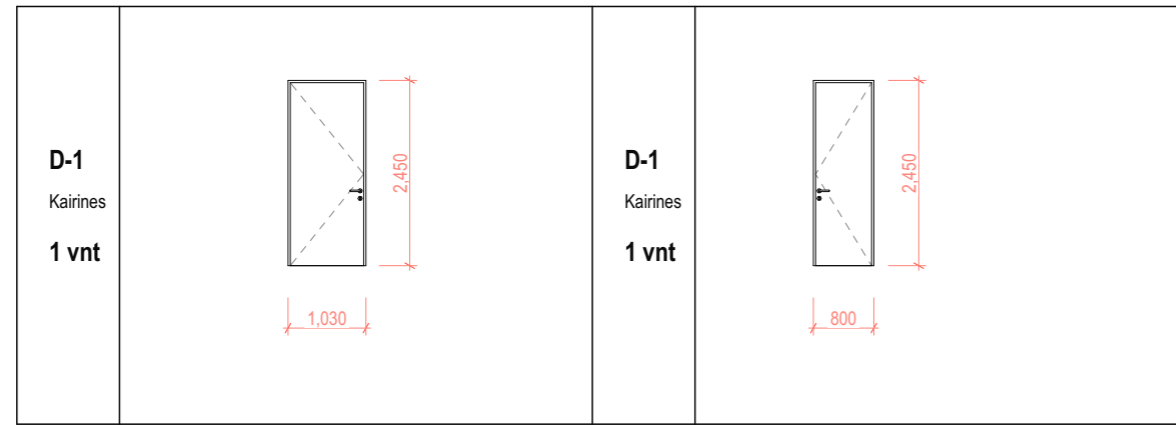

DURŲ STAKTOS SCHEMA

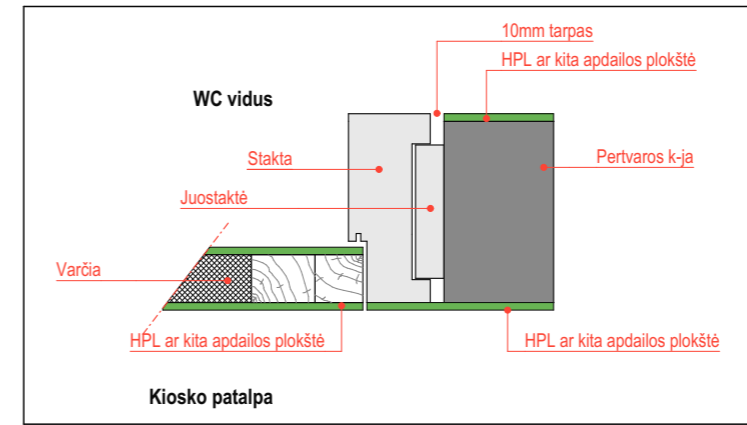

VITRINŲ ŽINIARAŠTIS

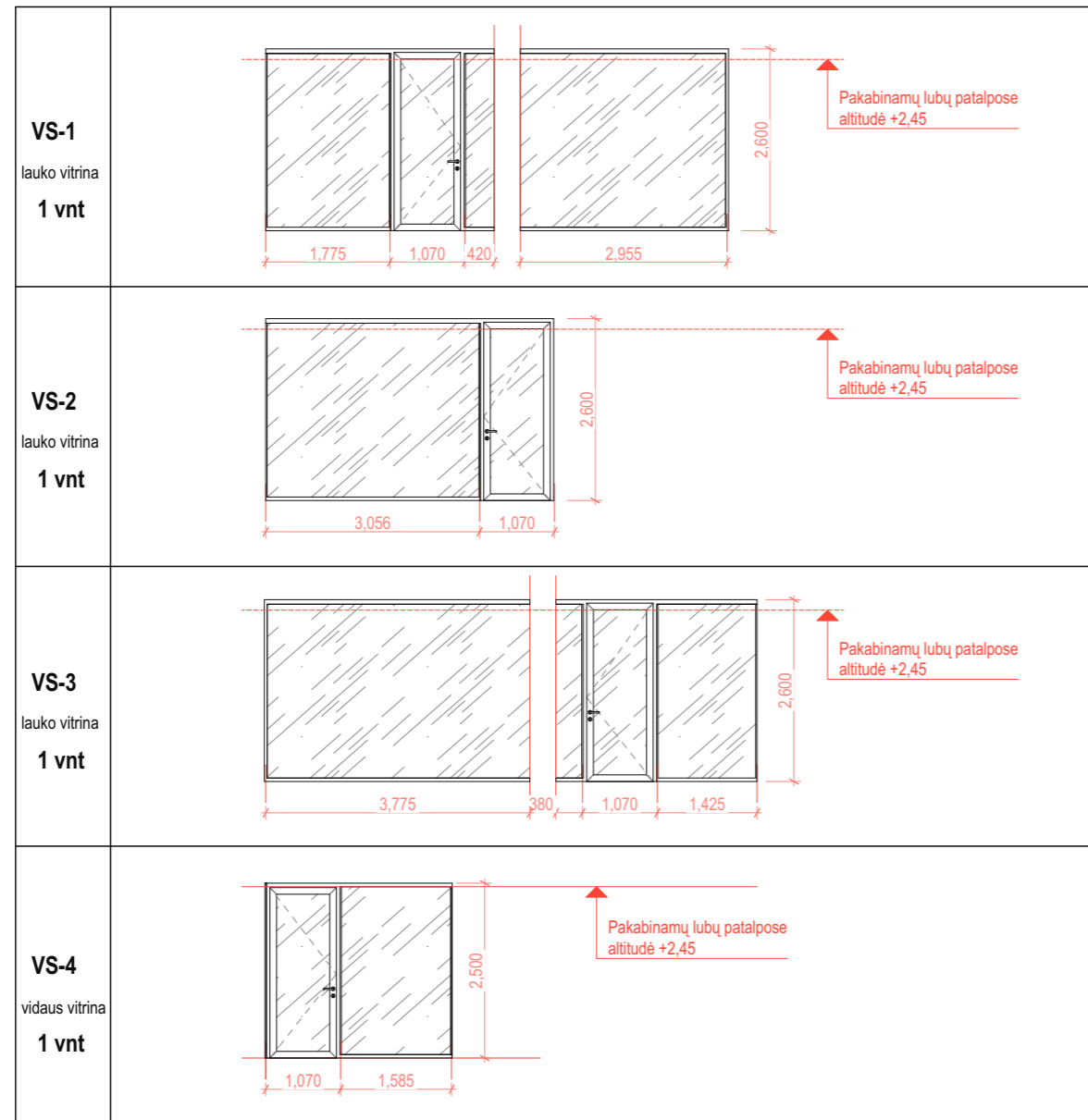

0					
LAI DA	DATA	LAIDOS STATUSAS. KEITIMO PRIEŽASTIS.			
PROJEKTUOTOJAS	UAB "EKOTEKTONIKA"		PROJEKTO PAVADINIMAS :		
PROJEKTUOTOJO ATESTATO Nr.	Naujoje uosto g. 3-201, Klaipėda, info.ekotektonika@gmail.com		Transporto paskirties pastato -autobusų stoties Rėzos g. 6a, Neringoje, statybos projektas		
A964	PV	A.Kilišauskas			
A964	PDV	A.Kilišauskas			
		AMBRASO ARCHITEKTŲ BIURAS UAB	STATINIO Nr. :		
		Teatro g. 12, Vilnius, audrius@ambrasas.lt	PAVADINIMAS :		
A123	PDV ARCH.	A. Ambrasas	2020 06 10	BRĖŽINIO PAVADINIMAS : ŽINARAŠČIAI _DURYSS< VITRINOS	LAI DA
	ARCHITEKTĖ	R.Ambrasiene	2020 06 10		0
LT	STATYTOJAS :	Neringos savivaldybės administracija		BRĖŽINIO ŽYMUO :	LAPAS
				2020601-00-PP-SA-4.01	LAPŲ

MEDŽIAGŲ KIEKIŲ ŽINIARAŠČIAI - SUMINĖ LENTELĖ

APRAŠYMAS		
01	Dažytas plieno lovinis profilis 300x100	žr. SK dalyje
02	Dažytas plieno dvitėjis profilis h=80 - kolona	žr. SK dalyje
03	Dažytas plieno vamzdis 46x80 - matoma sija	žr. SK dalyje
04	Dažyta plieno kolona Ø 100	žr. SK dalyje
05	Apskardinimas	žr. SK dalyje
06	Stogo lietaus surinkimo latakas	žr. SK dalyje
07	Stogo lietaus surinkimo latakas po lentų grindimis	žr. SK dalyje

Nr.	APRAŠYMAS	Mato vnt.	Kiekis iš viso	Kiekis iš viso
08	Terasinės termiška apdorotos pušies lentos 92x26 su 8mm tarpais	m ²		203
09	Sienų apdaila - termiška apdorotos pušies lentos 92x20 su 8mm tarpais	m ²		247
10	Termiška apdorotos lenta 20x2450, plotis pritaikytas prie angokraščio ~ 130mm	vnt		5
11	Apdailos plokštė, HPL ar panašiai, 15-18 mm	m ²		40
12	MDF plokštė, gruntuota, 18mm	m ²		20
13	Kaučiuko grindų danga	m ²		69

Pastaba - medienos kiekyje yra įtraukta suolų B-1, B-2, B-2a lentų kiekis

T-01	Turėklo elementas - nerūdijančio plieno vamzdis 60x10mm	m		119
T-02	Turėklo elementas - nerūdijančio plieno vamzdelis Ø 8mm tinklui tvirtinti	m		105
T-03	Turėklo elementas - nerūdijančio plieno tinklas h- 1,10	m ²		56

GS	Grūdinto stiklo sienute 5,7 x2,6 m	vnt./ m2	1	15
VS-x	Vitrininės sistemos	vnt./ m2	4	44
ST-2a	Grūdinto stiklo stogas 3,4 x5,7 m	vnt./ m2	1	19,40
ST-2b	Grūdinto stiklo stogas 2,8 x5,6 m	vnt./ m2	1	15,50

BALDAI ir TURĖKLAI

B-01	Gultas medinis ant stogo 1.200x 1.700	vnt		7
B-02	Suolas 3060(ilgis) x 810(h) x 540 (gylis)	vnt		1
B-02a	Suolas , analogiškas suolui B-02 4010(ilgis) x 810(h) x 540 (gylis)	vnt		1
B-03	Integruotas baldas-spinta	vnt		1

Pastaba - baldų brėžiniai pateikti byloje

GERBŪVIO ELEMENTAI

G-01	Plieno juosta CORTEN 200 (h) x6	m		62
G-02	Betono trinkeles		<i>atstatomos pagal poreikį</i>	
G-03	Dolomito skalda 30-60 mm frakcija, 18 cm pločio x 20 cm gylio	m3		1,9
G-03	Dolomito skalda po terasų lentomis 20-40 mm frakcija 15 cm gylio	m3		9,5

APDAILOS ŽINIARAŠTIS

Patalpos Nr.	Pavadinimas	Plotas m2	GRINDŲ DANGOS		SIENOS			LUBOS		STIKLINIS STOGAS	TUREKLAS		
			Kaučiuko danga m2	Termomedienos terasinės lentos 92x26 m2	Termomedienos lentos 92x19 m2	Apdailos plokštė HPL ar pn. M2	MDF plokštė gruntuota m2	Termomedienos lentos 92x19 m2	MDF plokštė gruntuota m2		Karkasas_ nerūdijančio plieno juosta 60x10 m	Tinklo tvirtinimo vamzdelis m	Nerūdijančio plieno tinklas h- 1,10 m2
PASTATAS A													
01	Laukimo paviljonas	11,6		11,60		9,50							
02	Kioskas- informacijos centras	30,5		31,00		30,30							
03	WC_ neigaliuju	3,4		3,40		2,10							
04	WC	2,5		2,50		1,95							
05	Bankomatu patalpa	12,7		13,00		25,20							
	Spinta			7,22									
	Terasa A	17,5		17,50		12,50							
	Terasa B	9,15		9,15									
	Terasa C ir laiptai (ant stogo)	73		103,00									
STATINYS B													
	Terasa B					38,00							18,2
FASADAI, LAUKO BALDAI													
	FASADAS 1												
	FASADAS 2												
	FASADAS 3												
	FASADAS 4												
	BALDAS B-01 gultas 7 vnt												
	BALDAS B-02 suolas												
	BALDAS B-02a suolas												
VISO m2		160	68,72	202,25	185,25	40,20	13,00	61,35	7,00	33,7	119	52,3	56
					246,60		20,00						

Į kiekius įtrauktas Durims D-1 ir D-2 reikalingas HPL plotas

0			
LAIDA	DATA	LAIDOS STATUSAS. KEITIMO PRIEŽASTIS.	
PROJEKTUOTOJAS	UAB "EKOTEKTONIKA"		PROJEKTO PAVADINIMAS :
PROJEKTUOTOJO ATESTATO Nr.	Naujoje uosto g. 3-201, Klaipėda, info.ekotektonika@gmail.com		Transporto paskirties pastato -autobusų stoties Rėzos g. 6a, Neringoje, statybos projektas
A964	PV	A.Kilišauskas	
A964	PDV	A.Kilišauskas	
		AMBRASO ARCHITEKTŲ BIURAS UAB	STATINIO Nr. :
		Teatro g. 12, Vilnius, audrius@ambrasas.lt	PAVADINIMAS :
A123	PDV ARCH.	A. Ambrasas	2020 06 10
	ARCHITEKTĖ	R. Ambrasiene	2020 06 10
		BRĖŽINIO PAVADINIMAS :	
		MEDŽIAGŲ KIEKIŲ ŽINIARAŠČIAI	
		LAIDA	
		0	
LT	STATYTOJAS :	BRĖŽINIO ŽYMUO :	
	Neringos savivaldybės administracija	2020601-00-PP-SA-4.02	
		LAPAS	LAPŲ



PROJEKTUOTOJAS PROJEKTUOTOJO ATESTATO Nr.	UAB "EKOTEKTONIKA" Naujoje uosto g. 3-201, Klaipėda, info.ekotektonika@gmail.com			PROJEKTO PAVADINIMAS : Transporto paskirties pastato -autobusų stoties Rėzos g. 6a, Neringoje, statybos projektas	
A964	PV	A.Kilišauskas			
A964	PDV	A.Kilišauskas			
	AMBRASO ARCHITEKTŲ BIURAS UAB Teatro g. 12, Vilnius, audrius@ambrasas.lt			STATINIO Nr. : PAVADINIMAS :	
A123	PDV ARCH.	A. Ambrasas	2020 06 10		
	ARCHITEKTĖ	R.Ambrasiene	2020 06 10		
LT	STATYTOJAS : Neringos savivaldybės administracija			BRĖŽINIO ŽYMUO : 2020601-00-PP-SA-5.01	
					LAPAS LAPŲ
					0



PROJEKTUOTOJAS PROJEKTUOTOJO ATTESTATO Nr.		UAB "EKOTEKTONIKA" Naujoje uosto g. 3-201, Klaipėda, info.ekotektonika@gmail.com			PROJEKTO PAVADINIMAS : Transporto paskirties pastato -autobusų stoties Rėzos g. 6a, Neringoje, statybos projektas	
A964	PV	A.Kilišauskas			STATINIO Nr. : PAVADINIMAS : BRĖŽINIO PAVADINIMAS : VAIZDAS NUO L.RĖZOS GATVĖS_2	
A964	PDV	A.Kilišauskas				
		AMBRASO ARCHITEKTŲ BIURAS UAB Teatro g. 12, Vilnius, audrius@ambrasas.lt			LAIDA 0	
A123	PDV ARCH.	A. Ambrasas	2020 06 10		BRĖŽINIO ŽYMUO : 2020601-00-PP-SA-5.02	
	ARCHITEKTĖ	R.Ambrasiene	2020 06 10			
LT	STATYTOJAS : Neringos savivaldybės administracija				LAPAS	LAPŲ



PROJEKTUOTOJAS PROJEKTUOTOJO ATTESTATO Nr.		UAB "EKOTEKTONIKA" Naujoje uosto g. 3-201, Klaipėda, info.ekotektonika@gmail.com			PROJEKTO PAVADINIMAS : Transporto paskirties pastato -autobusų stoties Rėzos g. 6a, Neringoje, statybos projektas	
A964	PV	A.Kilišauskas			STATINIO Nr. : PAVADINIMAS :	
A964	PDV	A.Kilišauskas				
		AMBRASO ARCHITEKTŲ BIURAS UAB Teatro g. 12, Vilnius, audrius@ambrasas.lt			BRĖŽINIO PAVADINIMAS : VAIZDAS NUO L.RĖZOS GATVĖS IŠ MARIŲ PUSĖS	
A123	PDV ARCH.	A. Ambrasas	2020 06 10		LAIDA 0	
	ARCHITEKTĖ	R.Ambrasiene	2020 06 10			
LT	STATYTOJAS : Neringos savivaldybės administracija		BRĖŽINIO ŽYMUO : 2020601-00-PP-SA-5.03			LAPAS
					LAPŲ	



PROJEKTUOTOJAS PROJEKTUOTOJO ATESTATO Nr.		UAB "EKOTEKTONIKA" Naujoje uosto g. 3-201, Klaipėda, info.ekotektonika@gmail.com			PROJEKTO PAVADINIMAS : Transporto paskirties pastato -autobusų stoties Rėzos g. 6a, Neringoje, statybos projektas	
A964	PV	A.Kilišauskas			STATINIO Nr. : PAVADINIMAS : BRĖŽINIO PAVADINIMAS : VAIZDAS NUO STOTELĖS TERASOS	
A964	PDV	A.Kilišauskas				
		AMBRASO ARCHITEKTŲ BIURAS UAB Teatro g. 12, Vilnius, audrius@ambrasas.lt			LAIDA 0	
A123	PDV ARCH.	A. Ambrasas	2020 06 10		BRĖŽINIO ŽYMUO : 2020601-00-PP-SA-5.04	
	ARCHITEKTĖ	R.Ambrasiene	2020 06 10			
LT	STATYTOJAS : Neringos savivaldybės administracija			LAPAS LAPŲ		

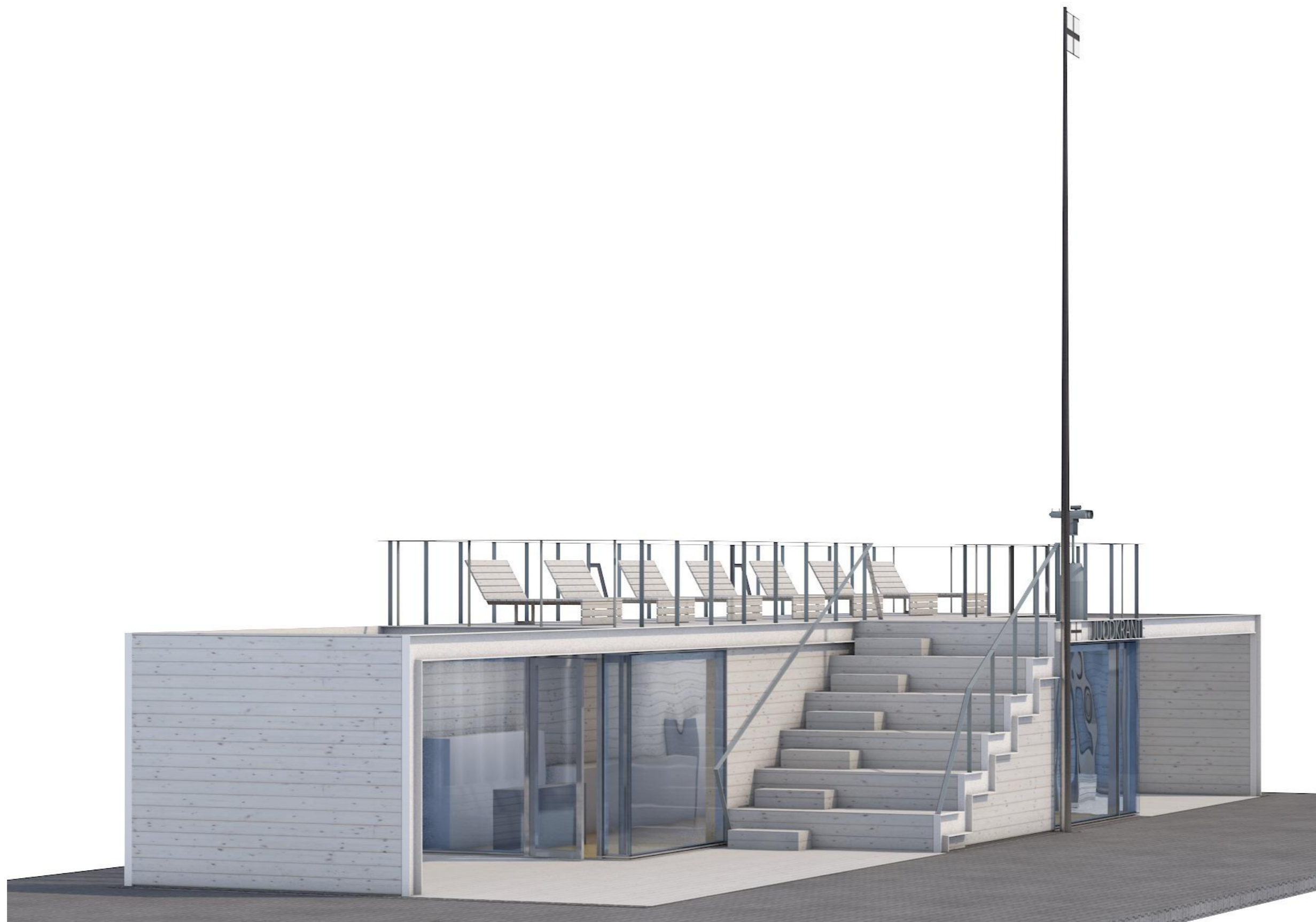

PROJEKTUOTOJAS PROJEKTUOTOJO ATESTATO Nr.		UAB "EKOTEKTONIKA" Naujoje uosto g. 3-201, Klaipėda, info.ekotektonika@gmail.com			PROJEKTO PAVADINIMAS :	
A964	PV	A.Kilišauskas			Transporto paskirties pastato -autobusų stoties Rėzos g. 6a, Neringoje, statybos projektas	
A964	PDV	A.Kilišauskas				
		AMBRASO ARCHITEKTŲ BIURAS UAB Teatro g. 12, Vilnius, audrius@ambrasas.lt			STATINIO Nr. :	
A123	PDV ARCH.	A. Ambrasas	2020 06 10		PAVADINIMAS :	
	ARCHITEKTĖ	R.Ambrasiene	2020 06 10		BRĖŽINIO PAVADINIMAS :	
					STOTELĖS MAKETO VAIZDAS STOTELĖS LAIPTUS	
LT	STATYTOJAS :			BRĖŽINIO ŽYMUO :		LAPAS
	Neringos savivaldybės administracija			2020601-00-PP-SA-5.05		LAPŲ
						0

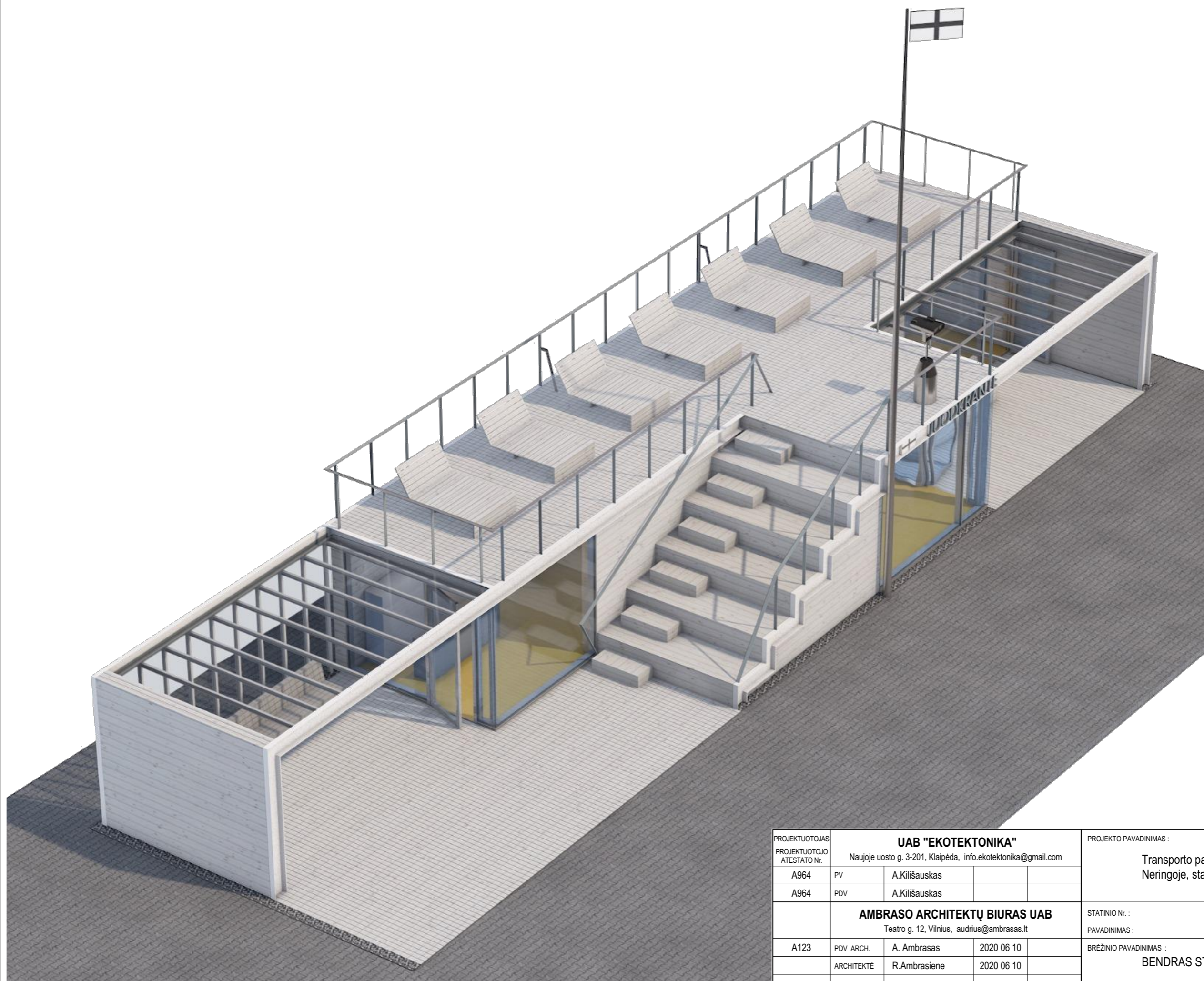

PROJEKTUOTOJAS PROJEKTUOTOJO ATESTATO Nr.		UAB "EKOTEKTONIKA" Naujoje uosto g. 3-201, Klaipėda, info.ekotektonika@gmail.com			PROJEKTO PAVADINIMAS : Transporto paskirties pastato -autobusų stoties Rėzos g. 6a, Neringoje, statybos projektas	
A964	PV	A.Kilišauskas			STATINIO Nr. : PAVADINIMAS :	
A964	PDV	A.Kilišauskas				
		AMBRASO ARCHITEKTŲ BIURAS UAB Teatro g. 12, Vilnius, audrius@ambrasas.lt			BRĖŽINIO PAVADINIMAS : BENDRAS STOTELĖS MAKETO VAIZDAS	
A123	PDV ARCH.	A. Ambrasas	2020 06 10		LAIDA 0	
	ARCHITEKTĖ	R.Ambrasiene	2020 06 10			
LT	STATYTOJAS : Neringos savivaldybės administracija			BRĖŽINIO ŽYMUO : 2020601-00-PP-SA-5.06		LAPAS LAPŲ

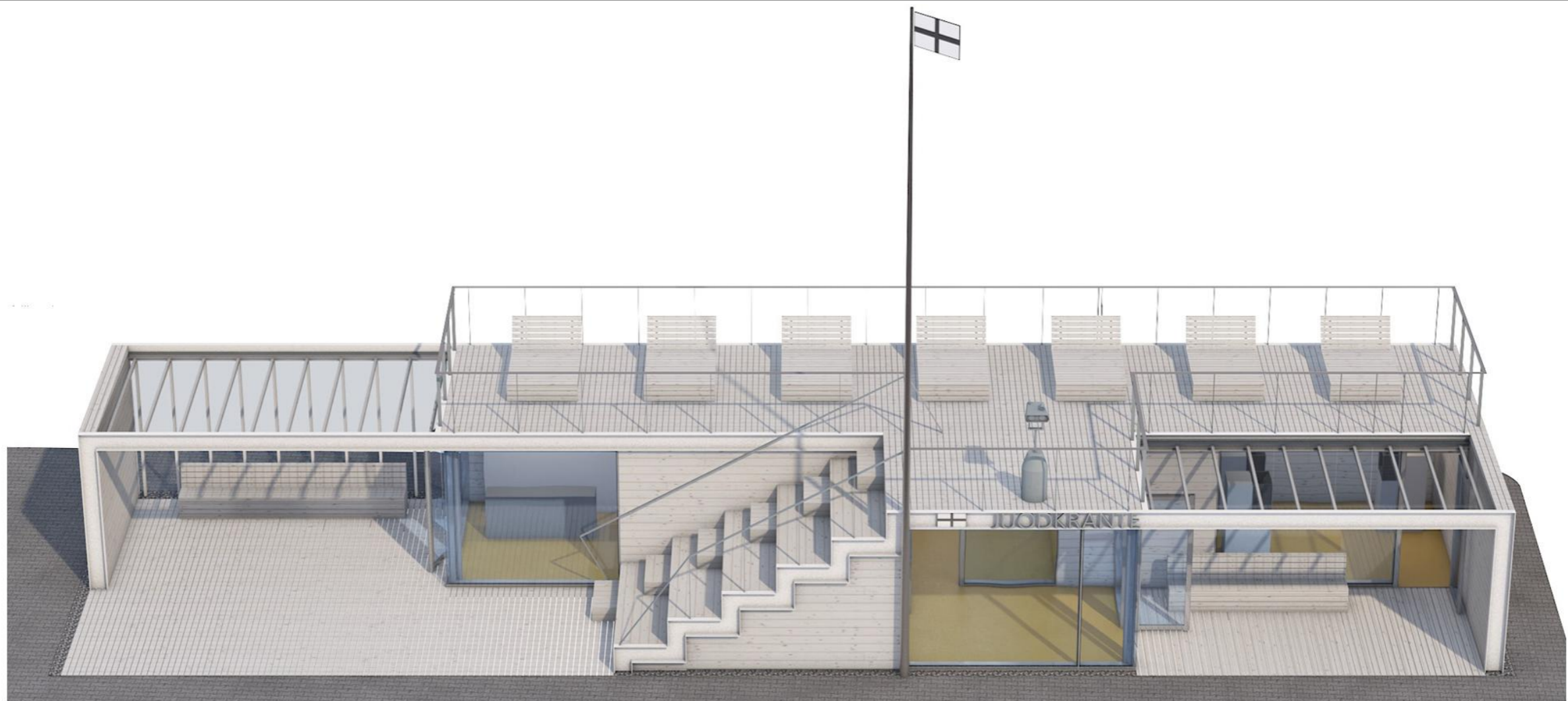

PROJEKTUOTOJAS PROJEKTUOTOJO ATESTATO Nr.	UAB "EKOTEKTONIKA" Naujoje uosto g. 3-201, Klaipėda, info.ekotektonika@gmail.com			PROJEKTO PAVADINIMAS : Transporto paskirties pastato -autobusų stoties Rėzos g. 6a, Neringoje, statybos projektas	
A964	PV	A.Kilišauskas			
A964	PDV	A.Kilišauskas			
	AMBRASO ARCHITEKTŲ BIURAS UAB Teatro g. 12, Vilnius, audrius@ambrasas.lt			STATINIO Nr. : PAVADINIMAS :	
A123	PDV ARCH.	A. Ambrasas	2020 06 10	BRĖŽINIO PAVADINIMAS : FRONTALUS MAKETO VAIZDAS SU PLANU	
	ARCHITEKTĖ	R.Ambrasiene	2020 06 10	LAI DA 0	
LT	STATYTOJAS : Neringos savivaldybės administracija			BRĖŽINIO ŽYMUO : 2020601-00-PP-SA-5.07	LAPAS LAPŲ