**GAMYBOS, PRAMONĖS PASKIRTIES PASTATO (DIRBTUVIŲ) 5593-6000-3014 LAUGALIŲ G. 9,
GARGŽDAI, KLAIPĖDOS R. SAV. REKONSTRAVIMO PROJEKTAS**

Statytojas ir/arba užsakovas **UAB „IDMAVA IR PARTNERIAI“**

Statinio projekto numeris **R_1933**

Statinio projekto etapas **Projektiniai pasiūlymai (PP)**

Statinio pavadinimas **Gamybos, paskirties pastatas (dirbtuvės)**

Statinio projekto dalis **Architektūrinė/konstruktinė**

Bylos žymuo **SA/SK**

Bylos laidos žymuo **0**

Bylos išleidimo data **2019-11**

Projekto vadovė **Lina Deikuvienė, A 1615** 

Projekto dalies vadovė **Lina Deikuvienė, A 1615** 

Projekto vadovo asistentas **Robertas Bardauskas, A 2177** 



Architektas **Indrė Stropaitė, MK nr. 004179** 

Užsakovas **UAB „IDMAVA IR PARTNERIAI“**

STATINIO PROJEKTO DALIES DOKUMENTŲ SUDĖTIES ŽINIARAŠTIS

| Dokumento žymuo | Lapų sk. | Laida | Dokumento pavadinimas | Pastabos |
|------------------------------|----------|-------|--------------------------------------|----------|
| TEKSTINIAI DOKUMENTAI | | | | |
| – | 1 | 0 | Antraštinis lapas | |
| R_1933-01-PP-SA/SK_DSŽ | 1 | 0 | Dokumentų sudėties žiniaraštis | – |
| R_1933-01-PP-SA/SK_AR | 3 | 0 | Aiškinamasis raštas | – |
| GRAFINĖ DALIS | | | | |
| <i>Architektūra</i> | | | | |
| R_1933-01-PP-SP-B.01 | 1 | 0 | Sklypo planas, M 1:500 | - |
| R_1933-01-PP-SA-B.01 | 1 | 0 | Pirmo aukšto planas, M 1:100 | - |
| R_1933-01-PP-SA-B.02 | 1 | 0 | Fasadai, M 1:100 | - |
| R_1933-01-PP-SA-B.03 | 1 | 0 | Stogo planas, M 1:100 | - |
| R_1933-01-PP-SA-B.04 | 1 | 0 | Langų ir durų specifikacija, M 1:100 | - |
| <i>Vaizdinė informacija</i> | | | | |
| - | 3 | 0 | Vizualizacija | - |

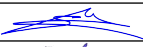
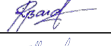
| | | |
|-------|----------------|---|
| 0 | 2019-11 | STATYBOS LEIDIMUI, STATYBAI |
| Laida | Išleidimo data | Laidos statusas. Keitimo priežastis (jei taikoma) |

| | | | | | | |
|----------------------|---|---------------------|---|--|------------|-----------|
| Kval. patv. dok. Nr. |  UAB "Sunprojektai" LightHouse, Liepų g. 83, Klaipėda info@sunprojektai.lt +37063009939 | | | Statinio projekto pavadinimas GAMYBOS, PRAMONĖS PASKIRTIES PASTATO (DIRBTUVIŲ) 5593-6000-3014 LAUGALIŲ G. 9, GARGŽDAI, KLAIPĖDOS R. SAV. REKONSTRAVIMO PROJEKTAS | | |
| A 1615 | PV/ PDV | LINA DEIKUVIENĖ |  | Dokumentų pavadinimas 01 GAMYBOS, PRAMONĖS PASKIRTIES PASTATAS STATINIO PROJEKTO DALIES DOKUMENTŲ SUDĖTIES ŽINIARAŠTIS | Laida | |
| A 2177 | PV asist. | ROBERTAS BARDAUSKAS |  | | 0 | |
| MK Nr. 004179 | Arch. | INDRĖ STROPAITĖ |  | | | |
| LT | Statytojas ir/arba užsakovas UAB „IDMAVA IR PARTNERIAI“ | | | Dokumentų žymuo R_1933 - 01 - PP – SA/SK_DSŽ | Lapas 1 | Lapų 1 |

PROJEKTINIŲ PASIŪLYMŲ AIŠKINAMASIS RAŠTAS

1. ĮVADAS

Projektiniai pasiūlymai parengti vadovaujantis projektavimo duomenimis:

- VĮ Registrų centro Nekilnojamojo turto registro centrinio duomenų banko išrašu 50/108577;
- Nekilnojamojo daikto kadastro duomenų byla;
- Topografiniu planu;
- Žemės sklypo planu;
- Lietuvoje galiojančiais Statybos techniniais reglamentais ir normomis.

Projekto vadovas, atstovaudamas Statytojo interesams ir nepažeisdamas Projektuotojo interesų, užtikrina, kad Projekto sprendiniai atitinka įstatymų, kitų teisės aktų, Projekto rengimo dokumentų, normatyvinių statybos techninių, normatyvinių statinio saugos ir paskirties dokumentų reikalavimus, nepažeidžia valstybės, neįgaliųjų integracijos, visuomenės ir trečiųjų asmenų interesų.

2. BENDRIEJI DUOMENYS

Projekto pavadinimas – Gamybos, pramonės paskirties pastato (dirbtuvių) 5593-6000-3014 Laugalių g. 9, Gargždai, Klaipėdos r. sav. rekonstravimo projektas.

Statiniai - Rekonstruojamas esamas vieno aukšto gamybos, pramonės paskirties pastatas – dirbtuvės (unikalus nr. 5593-6000-3014), pristatant prie esamo statinio 7,20 m pločio, 21,24 m ilgio ir 4,65 m aukščio pastato dalį dirbtuves.

Adresas - Laugalių g. 9, Gargždai, Klaipėdos r. sav.

Sklypo plotas - 9520 kv. m.

Pastato unikalus numeris - 5593-6000-3014.

Unikalus žemės sklypo numeris - 4400-2371-2229.

Žemės sklypo kadastro numeris -5520/0009:67.

Žemės sklypo naudojimo būdas:

- Pramonės ir sandėliavimo objektų teritorijos.

Žemės sklypo naudojimo pobūdis:

- Pramonės ir sandėliavimo įmonių statybos.

Specialiosios žemės ir miško naudojimo sąlygos:

- I. Ryšių linijų apsaugos zonos – 0.0645 ha;
- VI. Elektros linijų apsaugos zonos – 0.0699 ha;
- XLIX. Vandentiekio, lietaus ir fekalinės kanalizacijos tinklų ir įrenginių apsaugos zonos – 0.1164 ha;
- XLVIII. Šilumos ir karšto vandens tiekimo tinklų apsaugos zonos – 0.1221 ha;
- IX. Dujotiekių apsaugos zonos – 0.0048 ha;

Statinio statybos rūšis – statinio rekonstravimas (pagal STR 1.01.08:2002).

Esama pastato naudojimo paskirtis – gamybos, pramonės paskirties pastatai (7.8) (pagal STR 1.01.03:2017 „Statinių klasifikavimas“).

Projektuojama pastato naudojimo paskirtis - gamybos, pramonės paskirties pastatai (7.8) (pagal STR 1.01.03:2017 „Statinių klasifikavimas“).

Statinio kategorija - neypatingasis statinys (pagal STR 1.01.03:2017 „Statinių klasifikavimas“).

Statytojas ir užsakovas – UAB „Idmava ir partneriai“.

| | | |
|-------|----------------|---|
| 0 | 2019-11 | STATYBOS LEIDIMUI, STATYBAI |
| Laida | Išleidimo data | Laidos statusas. Keitimo priežastis (jei taikoma) |

| | | | | | | |
|-------------------------------|---|-----------------|---|--|-------|------|
| KVAL. PATV. DOK. NR. |  UAB "Sunprojektai" LightHouse, Liepų g. 83, Klaipėda info@sunprojektai.lt +37063009939 | | Statinio projekto pavadinimas | | | |
| | | | GAMYBOS, PRAMONĖS PASKIRTIES PASTATO (DIRBTUVIŲ) 5593-6000-3014 LAUGALIŲ G. 9, GARGŽDAI, KLAIPĖDOS R. SAV. REKONSTRAVIMO PROJEKTAS | | | |
| | A 1615 | PV/PDV | LINA DEIKUVIENĖ | Statinio numeris ir pavadinimas, dokumento pavadinimas | Laida | |
| | A 2177 | PV asist. | ROBERTAS BARDAUSKAS | | | |
| MK Nr. 004179 | Arch. asist. | INDRĖ STROPAITĖ | | | | |
| | | | 01 GAMYBOS, PRAMONĖS PASKIRTIES PASTATAS AIŠKINAMASIS RAŠTAS | 0 | | |
| LT | Statytojas ir/arba užsakovas | | Dokumento žymuo | | Lapas | Lapų |
| | UAB „IDMAVA IR PARTNERIAI“ | | R_1933 - 01 - PP - SA_AR | | 1 | 3 |

Urbanistinė aplinka

Rekonstruojamas gamybos, pramonės paskirties pastatas yra urbanizuotoje teritorijoje. Kvartalo inžinerinė ir susisiekimo infrastruktūra suformuota. Pastatas yra pastatytas kvartale, apribotame Klaipėdos, Laugalių, Kretingos plento gatvėmis.



Architektūra

Rekonstruojamas esamas vieno aukšto gamybos, pramonės paskirties pastatas – dirbtuvės (unikalus nr. 5593-6000-3014), pristatant prie esamo statinio 7,20 m pločio, 21,24 m ilgio ir 4,65 m aukščio pastato dalį dirbtuves. Nauja pastato dalis pristatoma esamo pastato šiaurinėje dalyje. Rekonstruojant pastatą, numatyta palikti esamą pastato aukštį. Naujai formuojama pastato dalis iš metalinių kolonų tinklo ir santvarų, sienų ir stogo apdaila iš pilkos spalvos plieninių lakštų. Numatoma viena erdvi dirbtuvių patalpa, į kuria numatytas tiesioginis patekimas iš lauko.

3. PROJEKTINIAI SPRENDINIAI

3.1 Sklypo planas

Teritorija, reljefas

Esamas sklypo reljefas yra nežymus.

Esamos paviršiaus altitudės sklype kinta nuo ~ 31,50 iki ~30,90 m (aukščių sistema LAS-07). Sklypo reljefas nekeičiamas, paliekamas esamas. Lietaus nuvedimo sprendiniai detalizuojami techninio darbo projekto metu.

Gretimos teritorijos, transporto tinklas

Rekonstruojamas gamybos, pramonės paskirties pastatas yra žemės sklypo pietinėje dalyje. Esamas privažiavimas į sklypą yra iš Laugalių gatvės. Žemės sklypas Laugalių g. 9, Gargždai iš rytinės ir pietinės pusių ribojasi su žemės sklypais kad. nr. 5520/0009:61 ir kad. nr. 5520/0009:3, vakarinėje pusėje yra Laugalių gatvė, šiaurinėje žemės sklypo pusėje nėra suformuoto žemės sklypo.

Privažiavimai, keliai, takai, aikštelės

Įvažiavimas į sklypą esamas iš Laugalių gatvės.

Vadovaujantis statybos techninio reglamento STR 2.06.04:2014 „Gatvės ir vietinės reikšmės keliai. Bendrieji reikalavimai“ 30 lentelė automobilių stovėjimo vietų minimalus skaičius gamybos, pramonės paskirties pastatui 1 vieta 100 kv. m. darbo patalpų ploto. Žemės sklypo kieme numatytos 2 automobilių stovėjimo vietos.

| | | | | |
|--|--------------------------|-------|------|-------|
| | Dokumento žymuo | Lapas | Lapų | Laida |
| | R_1933 - 01 - PP - SA_AR | 2 | 3 | 0 |

Želdiniai

Žemės sklype paliekami esami želdiniai.

Kultūros paveldo vertybės

Sklypas į saugomas teritorijas nepatenka.

Automobilių stovėjimo vietų poreikis

Sklype prie pastato numatoma 1 automobilių stovėjimo vieta.

3.2 Pastatas

Rekonstruojami statiniai

Rekonstruojamas esamas vieno aukšto gamybos, pramonės paskirties pastatas – dirbtuvės (unikalus nr. 5593-6000-3014), pristatant prie esamo statinio 7,20 m pločio, 21,24 m ilgio ir 4,65 m aukščio pastato dalį dirbtuves. Rekonstruojamas pastatas stačiakampio plano su numatoma viena dirbtuvių patalpa. Projektuojamo tūrio stogas vienslaitis. Pastato aukštis nuo žemės paviršiaus paliekamas esamas, nekeičiamas.

Konstrukcijos

Rekonstruojamo pastato esamos sienos yra mūrinės, o naujai pristatomos pastato dalies konstrukcijos numatomos įrengti iš metalinių kolonų tinklo, santvarų, juostinių betoninių pamatų. Naujai pristatomos pastato dalies apdaila projektuojama iš plieninių plokščių.

Stogas metalinių santvarų, plieninės stogo dangos. Visos kitos pastato konstrukcijos paliekamos esamos.

Pastatų apdaila, spalvinis sprendimas ir stilistinė išraiška

Rekonstruojamos pastato naujai pristatomos dalies fasadų apdailai naudojami plieniniai lakštai. Stogo danga - plieniniai lakštai. Cokolio apdaila - tinkas.

Pastatų funkcinio ryšio ir zonavimo sprendiniai

Numatomas įėjimas į projektuojamą dirbtuvių patalpą iš šiaurinės pastato pusės. Formuojama viena erdvi patalpa, daugiau patalpų neprojektuojama.

BENDRIEJI STATINIO RODIKLIAI (pirmasis projektinių pasiūlymų variantas)

| Eil. Nr. | Pagrindiniai techniniai rodikliai | Mato vienetas | Kiekis prieš rekonstrukciją | Kiekis po rekonstrukcijos | Pastabos |
|------------------------------|---|----------------|-----------------------------|---------------------------|----------|
| I skyrius - Sklypas | | | | | |
| 1. | Sklypo plotas | m ² | 9520 | 9520 | - |
| 2. | Sklypo užstatymo intensyvumas | % | ~16 | 18 | - |
| 3. | Sklypo užstatymo tankis | % | ~17 | 19 | - |
| II skyrius - Pastatai | | | | | |
| 1. | Gamybos pramonės paskirties pastatas dirbtuvės un. nr. 5593-6000-3014 | vnt. | 1 | 1 | - |
| 2. | Pastato bendrasis plotas* | m ² | ~ 262,99 | 396,81 | - |
| 3. | Pastato pagrindinis plotas* | m ² | ~ 239,45 | 373,27 | - |
| 4. | Pastato tūris* | m ³ | ~1350 | 1964 | - |
| 5. | Aukštų skaičius | vnt. | 1 | 1 | - |
| 6. | Pastato aukštis* | m | - | - | esamas |
| 7. | Energinio naudingumo klasė | - | - | - | - |
| 8. | Pastato (patalpų) akustinio komforto sąlygų klasė | - | - | - | - |
| 9. | Statinio atsparumo ugniai laipsnis | - | I | - | - |

* - žvaigždute pažymėti rodikliai apskaičiuojami vadovaujantis Nekilnojamojo turto kadastrinių matavimų ir kadastro duomenų surinkimo taisyklėmis, kurias tvirtina Lietuvos Respublikos žemės ūkio ministras. Baigus statybą ir atlikus kadastrinius matavimus šie rodikliai gali turėti neesminių nukrypimų.

- TDP rengimo metu bendrieji statinio rodikliai gali būti koreguojami.



Projekto vadovė Lina Deikuvienė
Kvalifikacijos atestato Nr. A 1615

| | | | |
|---|--------------------------|------|-------|
|  | Dokumento žymuo | | |
| | R_1933 - 01 - PP - SA_AR | | |
| | Lapas | Lapų | Laida |
| | 3 | 3 | 0 |

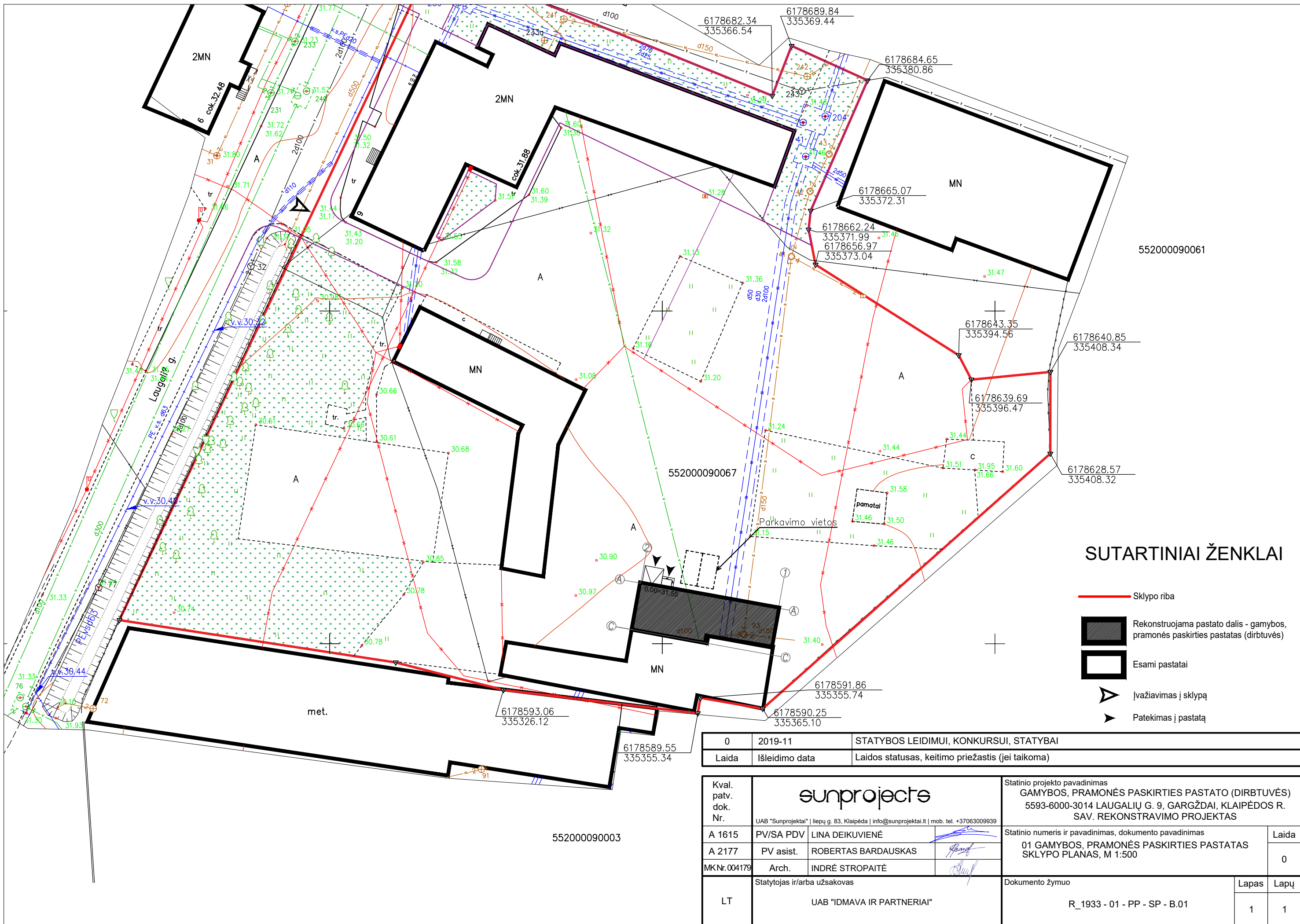

SUTARTINIAI ŽENKLAI

- Sklypo riba
- Rekonstruojama pastato dalis - gamybos, pramonės paskirties pastatas (dirbtuvės)
- Esami pastatai
- Įvažiavimas į sklypą
- Patekimas į pastatą

| | | |
|-------|----------------|---|
| 0 | 2019-11 | STATYBOS LEIDIMUI, KONKURSUI, STATYBAI |
| Laida | Išleidimo data | Laidos statusas, keitimo priežastis (jei taikoma) |

| | | | | | | |
|----------------------|--|---------------------|--|--|------------|-----------|
| Kval. patv. dok. Nr. | sunprojects | | Statinio projekto pavadinimas GAMYBOS, PRAMONĖS PASKIRTIES PASTATO (DIRBTUVĖS) 5593-6000-3014 LAUGALIŲ G. 9, GARGŽDAI, KLAIPĖDOS R. SAV. REKONSTRAVIMO PROJEKTAS | | | |
| | UAB "Sunprojektai" liepų g. 83, Klaipėda info@sunprojektai.lt mob. tel. +37063009939 | | | | | |
| A 1615 | PV/SA PDV | LINA DEIKUVIENĖ | | Statinio numeris ir pavadinimas, dokumento pavadinimas 01 GAMYBOS, PRAMONĖS PASKIRTIES PASTATAS SKLYPO PLANAS, M 1:500 | Laida 0 | |
| A 2177 | PV asist. | ROBERTAS BARDAUSKAS | | | | |
| MKNr. 004179 | Arch. | INDRĖ STROPAITĖ | | Dokumento žymuo R_1933 - 01 - PP - SP - B.01 | Lapas 1 | Lapų 1 |
| LT | Statytojas ir/arba užsakovas UAB "IDMAVA IR PARTNERIAI" | | | | | |

PATALPŲ EKSPLIKACIJA:

| Nr. | Patalpa | Plotas, m ² |
|-----|-----------|------------------------|
| 1-1 | Dirbtuvės | 133.82 |
| | | |
| | Iš viso: | 133.82 |

SUTARTINIAI ŽYMĖJIMAI:

| | |
|-----|-------------------------|
| | Esamos konstrukcijos |
| | Naujos sienos |
| | Esamos durys |
| | Naujos durys |
| | Projektuojami langai |
| D-1 | Naujų durų žymėjimas |
| L-1 | Naujų langų žymėjimas |
| | Projektuojamas pandusas |

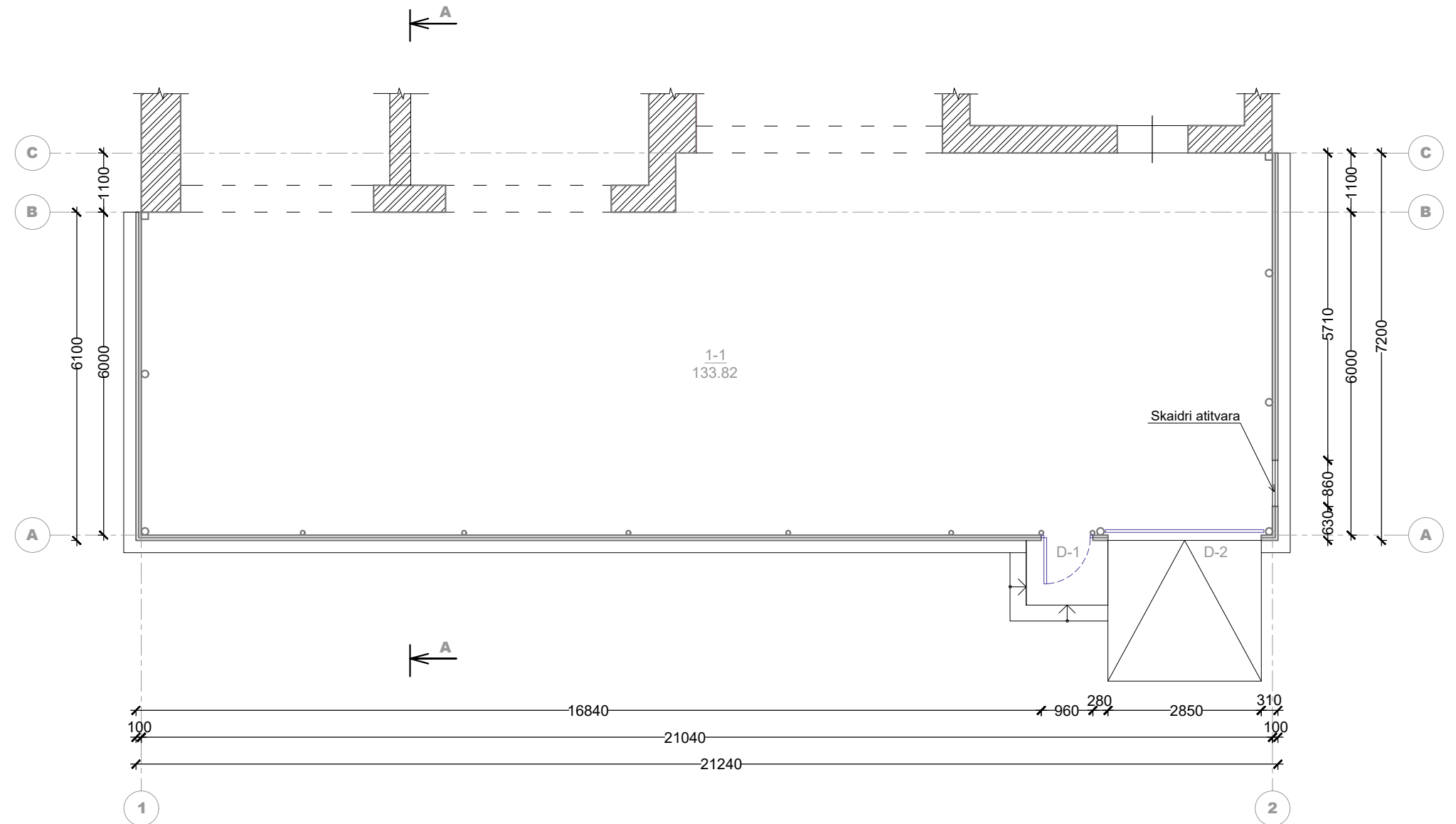

| | | |
|-------|----------------|---|
| 0 | 2019-11 | STATYBOS LEIDIMUI, KONKURSUI, STATYBAI |
| Laida | Išleidimo data | Laidos statusas, keitimo priežastis (jei taikoma) |

| | | | | | |
|----------------------|--|---------------------|--|------------------------------|------|
| Kval. patv. dok. Nr. | UAB "Sunprojektai" Ilepų g. 83, Klaipėda info@sunprojektai.lt mob. tel. +37063009939 | | Statinio projekto pavadinimas | | |
| | | | GAMYBOS, PRAMONĖS PASKIRTIES PASTATO (DIRBTUVIŲ) 5593-6000-3014 LAUGALIŲ G. 9, GARGŽDAI, KLAIPĖDOS R. SAV. REKONSTRAVIMO PROJEKTAS | | |
| A 1615 | PV/SA PDV | LINA DEIKUVIENĖ | Statinio numeris ir pavadinimas, dokumento pavadinimas 01 GAMYBOS, PRAMONĖS PASKIRTIES PASTATAS AUKŠTO PLANAS, M 1:100 | Laida | |
| A 2177 | PV asist. | ROBERTAS BARDAUSKAS | | 0 | |
| MKNr. 004179 | Arch. | INDRĖ STROPAITĖ | Dokumento žymuo | Lapas | |
| LT | UAB "IDMAVA IR PARTNERIAI" | | | R_1933 - 01 - PP - SA - B.01 | Lapų |
| | | | | 1 | 1 |

PASTABOS:

- Sandėlio pastato 0.00 = 31,55 m.
- Matmenys duoti milimetrais, altitudės - metrais.

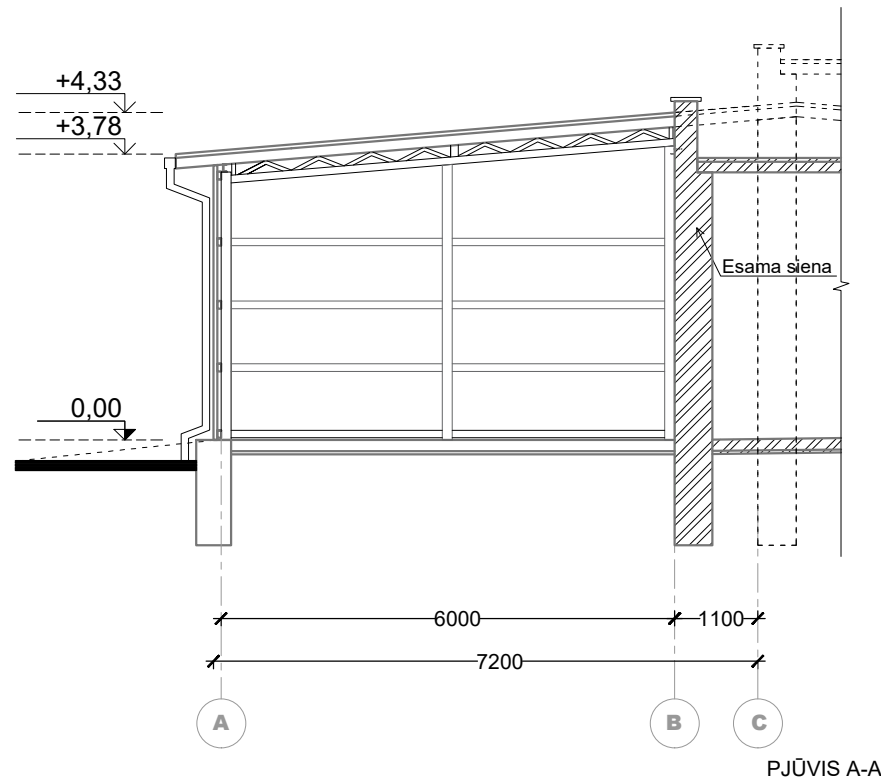

PJŪVIS A-A

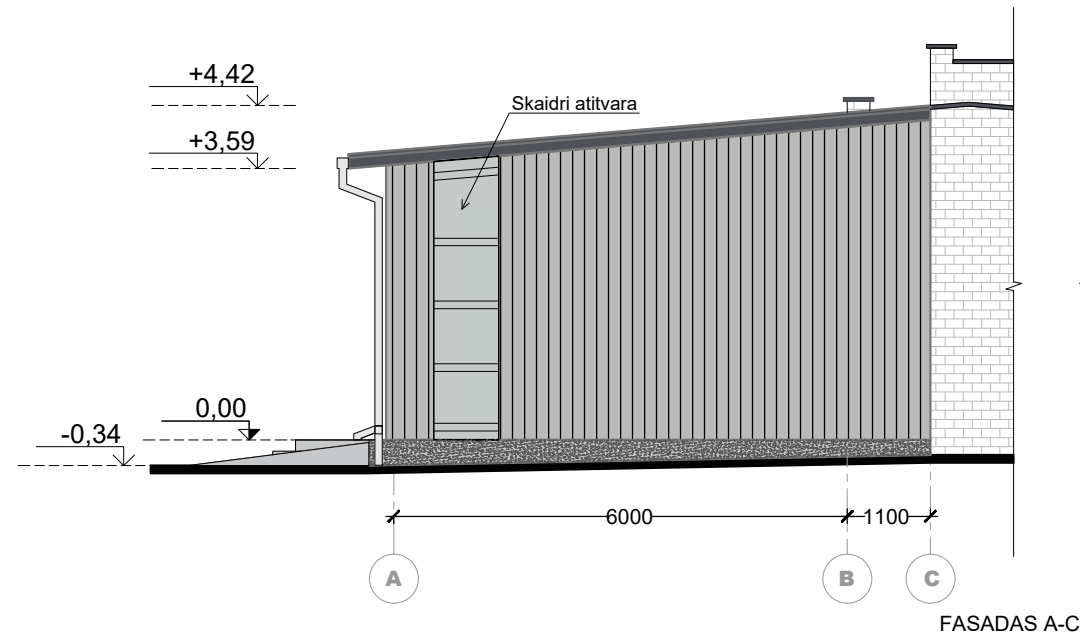

FASADAS A-C

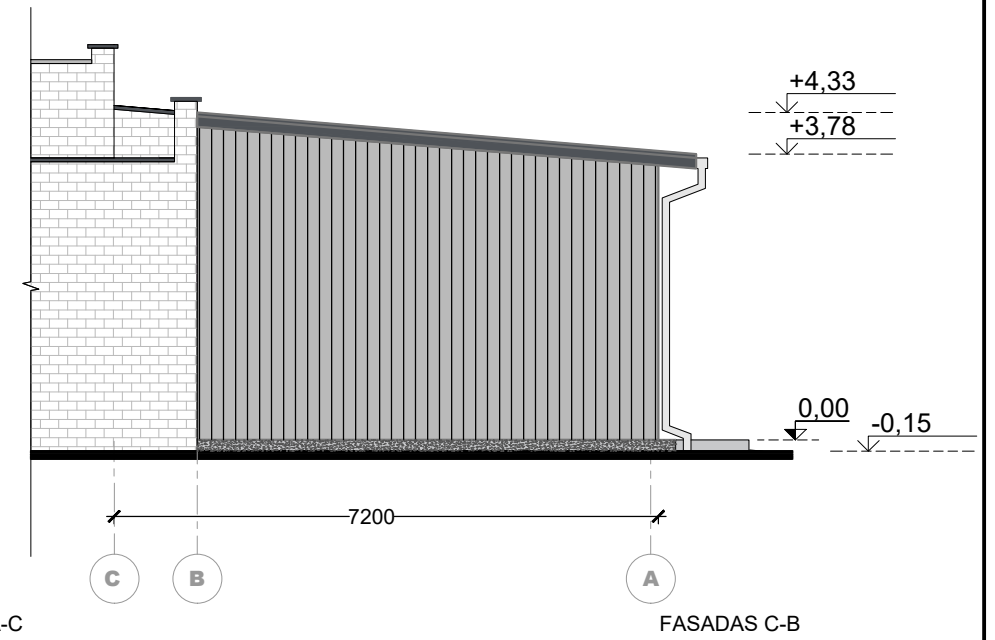

FASADAS C-B

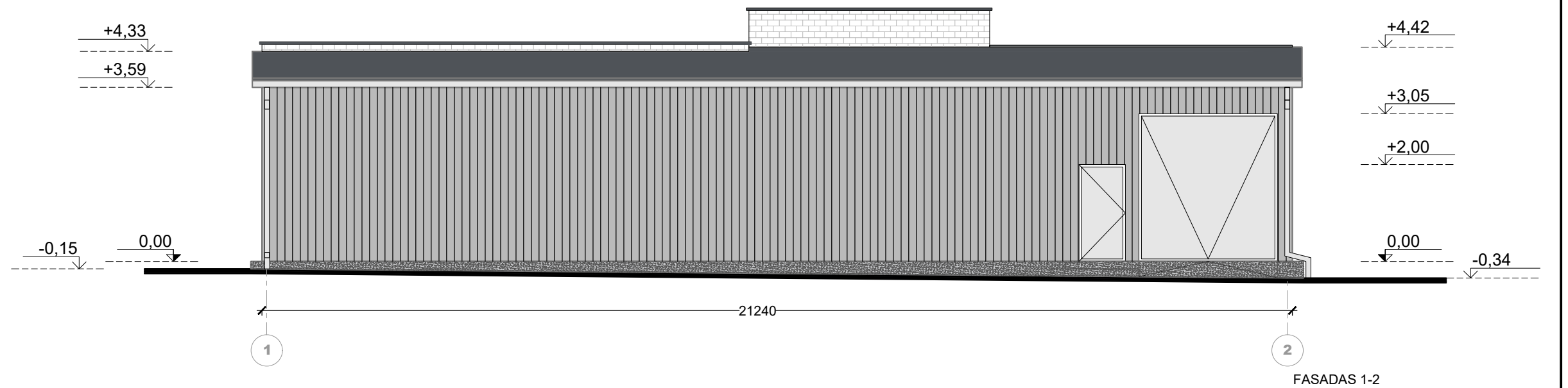

FASADAS 1-2

SUTARTINIAI ŽYMĖJIMAI

| Žymėjimas | Pavadinimas | Medžiaga | Spalva |
|-----------|--------------|-------------------|----------|
| | Cokolis | Mozaikinis tinkas | |
| | Sienos | Plieno lakštai | RAL 7040 |
| | Apskardiniai | Metalas | RAL 7015 |
| | Durys | PVC durys | |

- PASTABOS:
 1. Sandėlio pastato 0.00 = 31,55 m.
 2. Matmenys duoti milimetrais, altitudės - metrais.

| | | |
|-------|----------------|---|
| 0 | 2019-11 | STATYBOS LEIDIMUI, KONKURSUI, STATYBAI |
| Laida | Išleidimo data | Laidos statusas, keitimo priežastis (jei taikoma) |

| | | | | |
|----------------------|--|---------------------|--|--|
| Kval. patv. dok. Nr. | UAB "Sunprojektai" liepų g. 83, Klaipėda info@sunprojektai.lt mob. tel. +37063009939 | | Statinio projekto pavadinimas | |
| | | | GAMYBOS, PRAMONĖS PASKIRTIES PASTATO (DIRBTUVIŲ) 5593-6000-3014 LAUGALIŲ G. 9, GARGŽDAI, KLAIPĖDOS R. SAV. REKONSTRAVIMO PROJEKTAS | |
| A 1615 | PV/SA PDV | LINA DEIKUVIENĖ | | Statinio numeris ir pavadinimas, dokumento pavadinimas |
| A 2177 | PV asist. | ROBERTAS BARDAUSKAS | | 01 GAMYBOS, PRAMONĖS PASKIRTIES PASTATAS PJŪVIS A-A, FASADAI, M 1:100 |
| MKNr. 004179 | Arch. | INDRĖ STROPAITĖ | | Laida |
| | Statytojas ir/arba užsakovas | | | 0 |
| LT | UAB "IDMAVA IR PARTNERIAI" | | Dokumento žymuo | Lapas |
| | | | R_1933 - 01 - PP - SA - B.02 | Lapų |
| | | | | 1 |
| | | | | 1 |

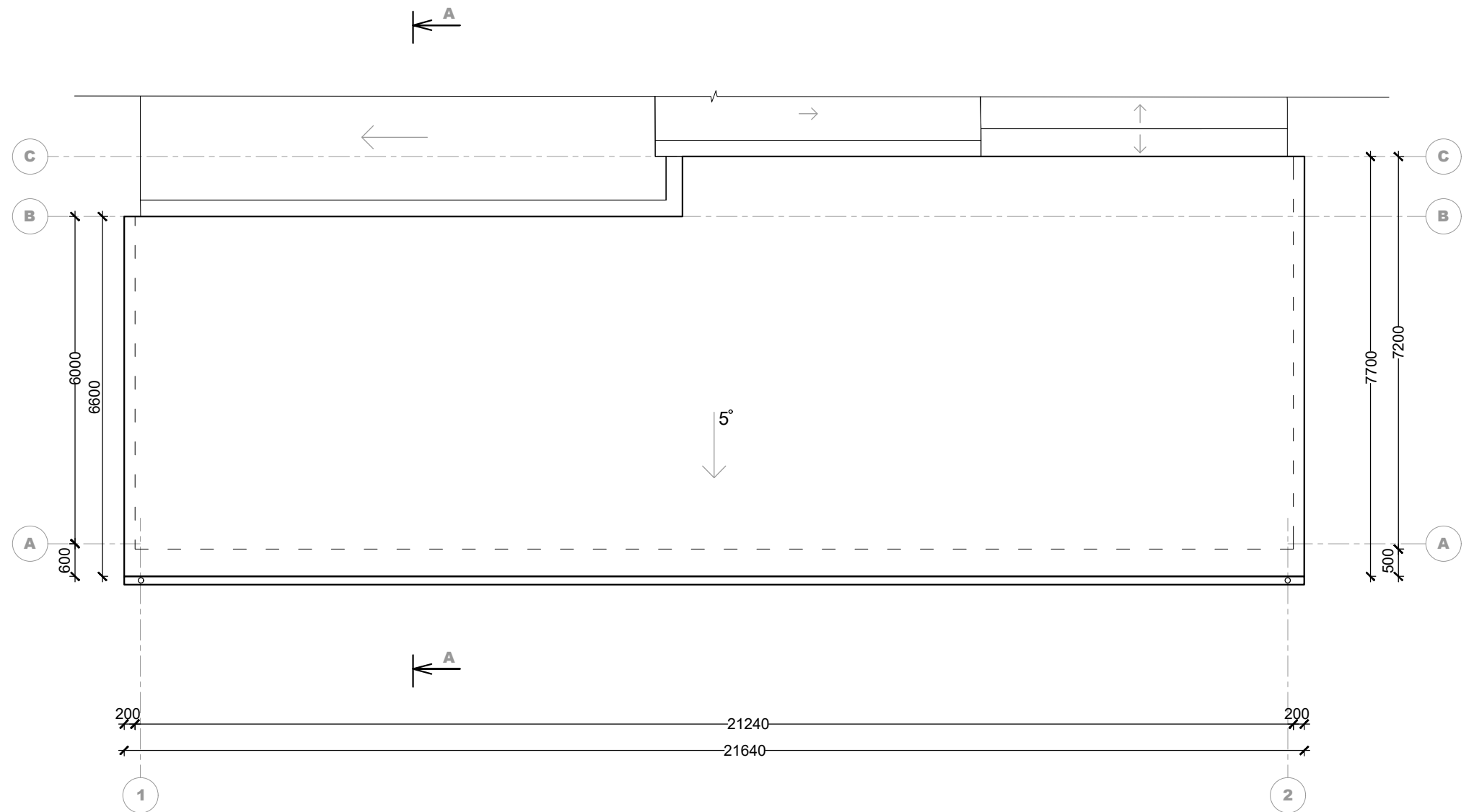

| | | |
|-------|----------------|---|
| 0 | 2019-11 | STATYBOS LEIDIMUI, KONKURSUI, STATYBAI |
| Laida | Išleidimo data | Laidos statusas, keitimo priežastis (jei taikoma) |

| | | | | | | |
|----------------------|--|---------------------|--|--|-------|---|
| Kval. patv. dok. Nr. | sunprojecte | | | Statinio projekto pavadinimas | | |
| | UAB "Sunprojektai" liepų g. 83, Klaipėda info@sunprojektai.lt mob. tel. +37063009939 | | | GAMYBOS, PRAMONĖS PASKIRTIES PASTATO (DIRBTUVIŲ) 5593-6000-3014 LAUGALIŲ G. 9, GARGŽDAI, KLAIPĖDOS R. SAV. REKONSTRAVIMO PROJEKTAS | | |
| A 1615 | PV/SA PDV | LINA DEIKUVIENĖ | | Statinio numeris ir pavadinimas, dokumento pavadinimas | Laida | |
| A 2177 | PV asist. | ROBERTAS BARDAUSKAS | | | | |
| MKNr. 004179 | Arch. | INDRĖ STROPAITĖ | | 01 GAMYBOS, PRAMONĖS PASKIRTIES PASTATAS STOGO PLANAS, M 1:100 | 0 | |
| LT | Statytojas ir/arba užsakovas | | | Dokumento žymuo | Lapas | |
| | UAB "IDMAVA IR PARTNERIAI" | | | R_1933 - 01 - PP - SA - B.03 | Lapų | |
| | | | | | 1 | 1 |

- PASTABOS:
- Sandėlio pastato 0.00 = 31,55 m.
 - Matmenys duoti milimetrais, altitudės - metrais.

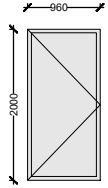
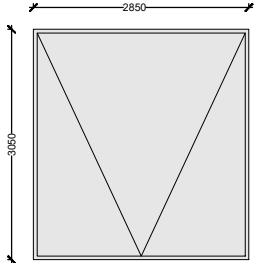
| Žymuo | Tipas (vaizdas iš pastato išorės) | Kiekis | Plotas | Aprašymas |
|-------------------------|---|--------|--|--|
| D-1 960x2000 |  | 1 vnt. | 1 vnt. – 1,89 m ² viso 3,78 m ² | Įėjimo į pastatą PVC profilio durys su sienkščiu, ne aukštesniu nei 2 cm. Su pritraukimo mechanizmu ir fikساتoriumi. Įrengiamos durų atmušos. Vinstoma į išorę, su rankenomis iš abiejų pusių. Spalva RAL 7012. Stiklo atsparumo smūgiui klasė – 2. Atsparumo vėjo apkrovai klasė – A1. Vandens nepralaidumo klasė – 4B. Oro skverbties klasė – 2. Mechaninio patvarumo klasė – 6. Durų mechaninio stiprio klasė – 2. |
| D-2 2850x3050 |  | 1 vnt. | 1 vnt. – 2,10 m ² viso 2,10 m ² | Pastato PVC profilio durys. Spalva RAL 7012. Stiklo atsparumo smūgiui klasė – 2. Atsparumo vėjo apkrovai klasė – A1. Vandens nepralaidumo klasė – 4B. Oro skverbties klasė – 2. Mechaninio patvarumo klasė – 6. Durų mechaninio stiprio klasė – 2. |

PASTABOS:

- Langai turi atitikti STR 2.05.20:2006 „LANGAI IR IŠORINĖS ĮĖJIMO DURYS“ reikalavimus.
- Pateikti matmenys yra mažiausias beklitis durų plotis ir aukštis.
- Anų matmenys pateikti milimetrais.
- Anų matmenis ir užplūdų kiekius tikslinti vietoje.
- Durų rėmo tipą deninti su projektuotoju.
- Prieš gaminant duris gauti projekto autoriaus patvirtinimą.
- Gaminii dydžiai preliminarūs. Matmenys tikslinii vietoje.

| | | |
|--|--|--|
| 0 | 2019-11 | STATYBOS LEIDIMUI, KONKURSI, STATYBAI |
| Laida | Išleidimo data | Laidos statusas, keltimo priežastis (jei taikoma) |
| Kval. patv. dok. Nr. |  | |
| A 1615 | PV/SA PDV | LINA DEIKŪVIENE |
| A 2177 | PV asist. | ROBERTAS BARDAUSKAS |
| MKN: 004178 | Arch. | INDRE STROPAITE |
| LT | Statytojas ir/arba užsakovas | UAB "DMAVA IR PARTNERIAI" |
| Statinio projekto pavadinimas | | GAMYBOS, PRAMONĖS PASKIRTIES PASTATO (DIRBTUVIŲ) 5593-6000-3014 LAUGALIŲ G. 9, GARGŽDAI, KLAIPĖDOS R. SAV. REKONSTRAVIMO PROJEKTAS |
| Statinio numeris ir pavadinimas, dokumento pavadinimas | | 01 GAMYBOS, PRAMONĖS PASKIRTIES PASTATAS LANGŲ IR DURŲ SPECIFIKACIJA, M 1:100 |
| Dokumento žymuo | | R_1933 - 01 - TDP - SA - B.04 |
| Lapas | Lapų | |
| 1 | 2 | |

VIZUALIZACIJA

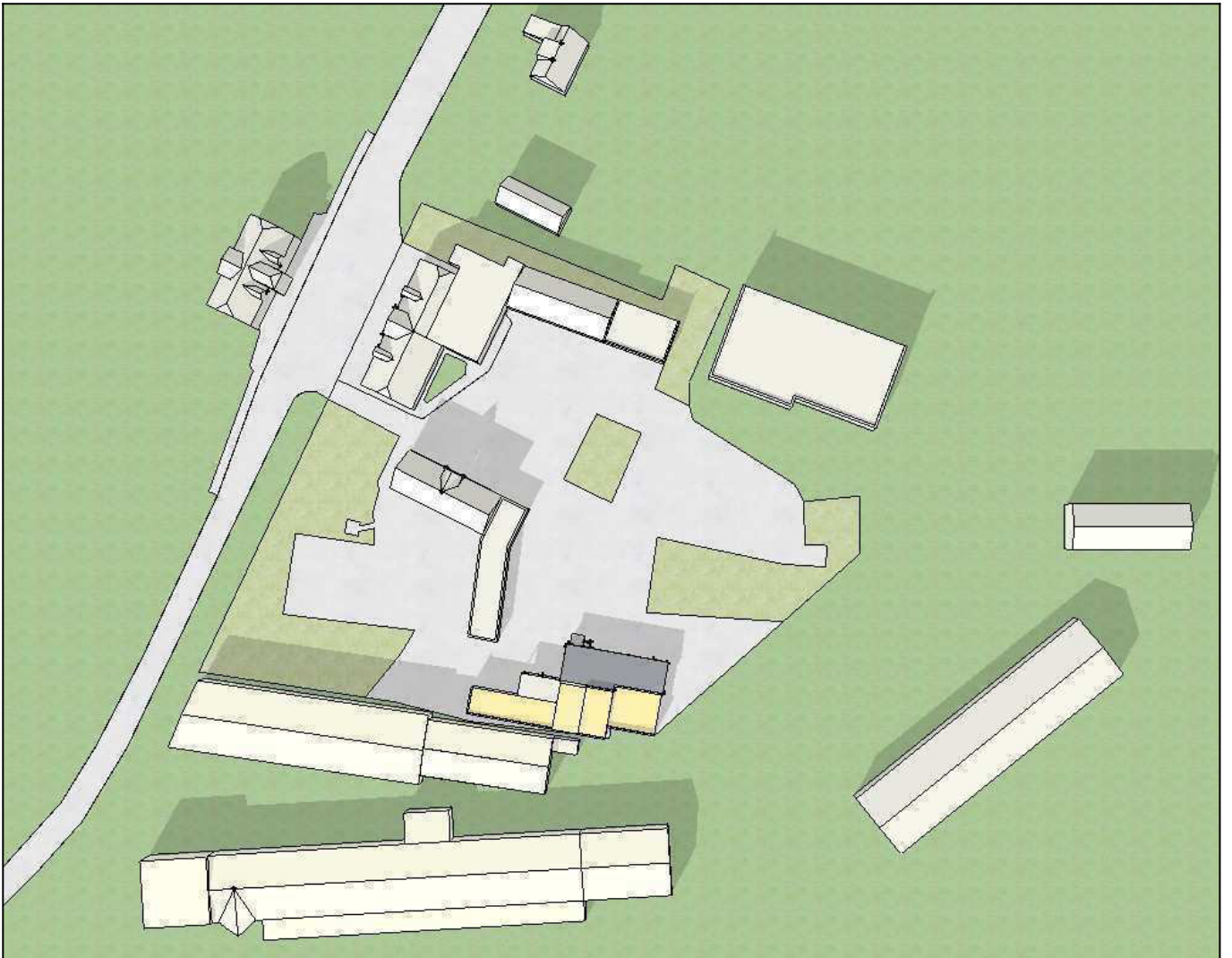

Vaizdas iš viršaus

Sutartiniai žymėjimai

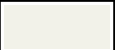
 Esamas užstatymas

 Gamybos, pramonės paskirties pastatas (dirbtuvės) 5593-6000-3014

 Rekonstruojama pastato dalis

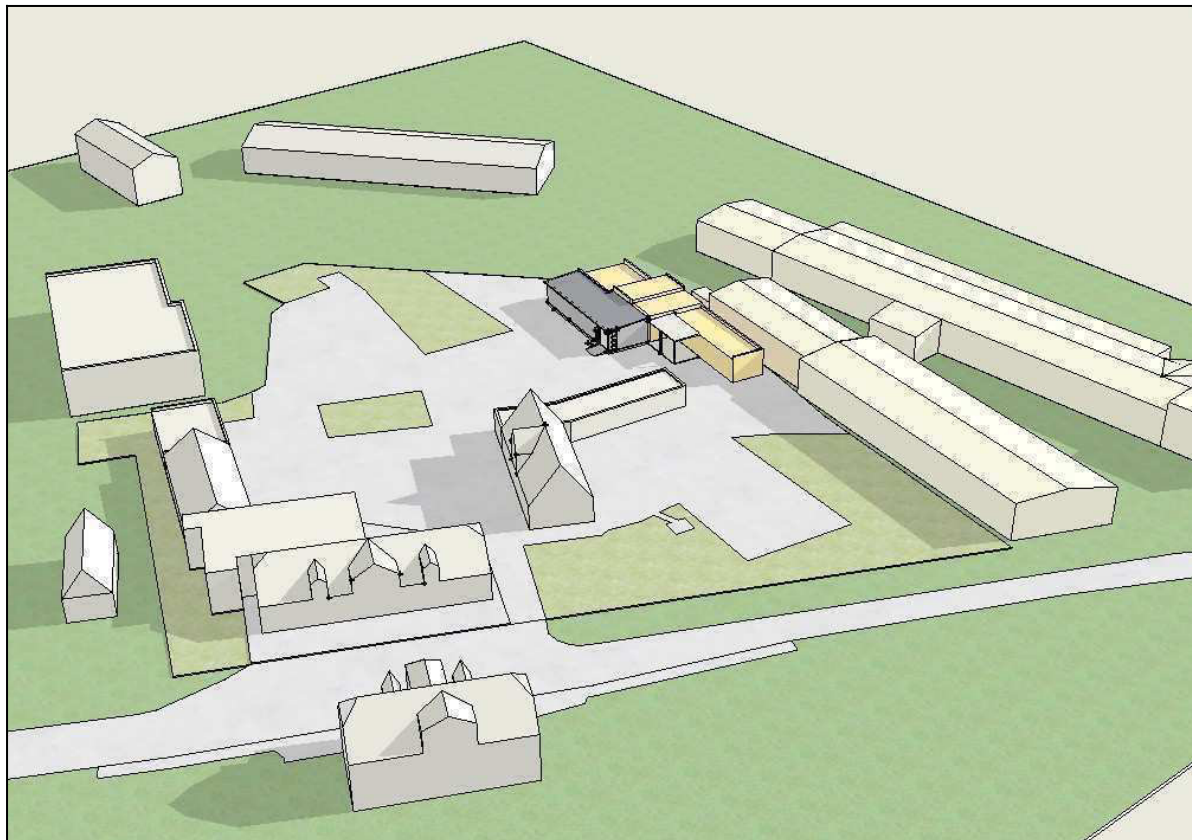

Vaizdas 1

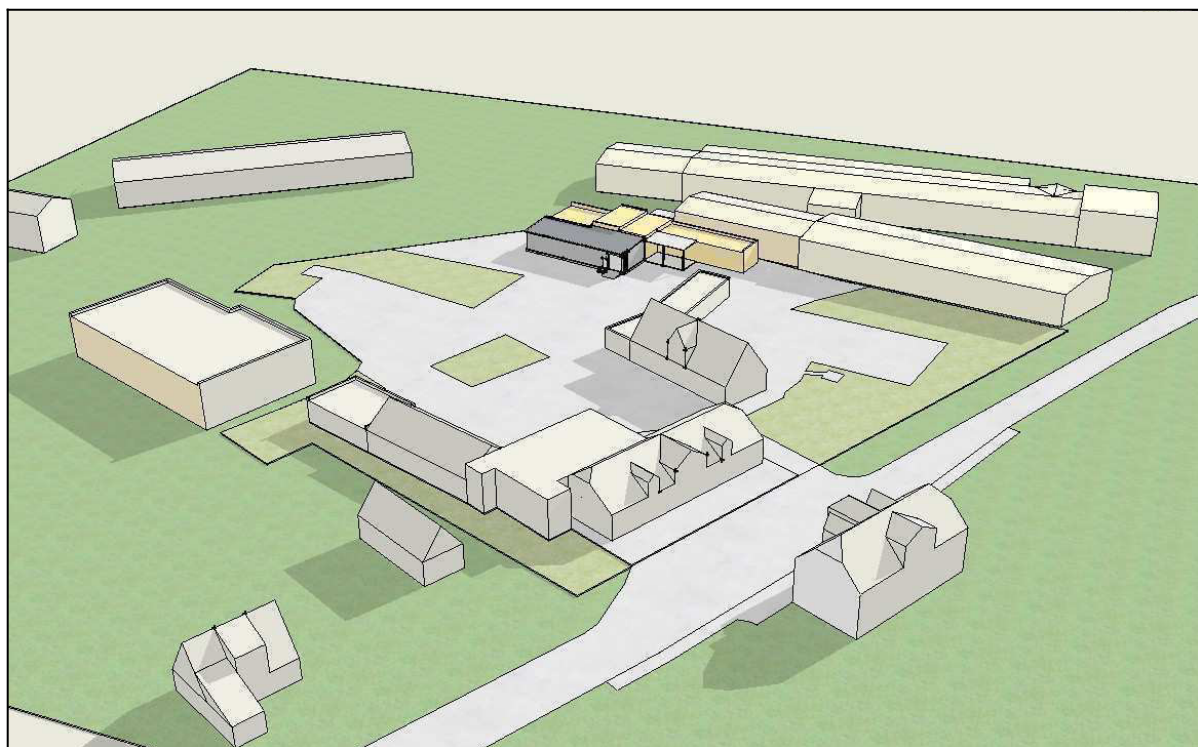

Vaizdas 2

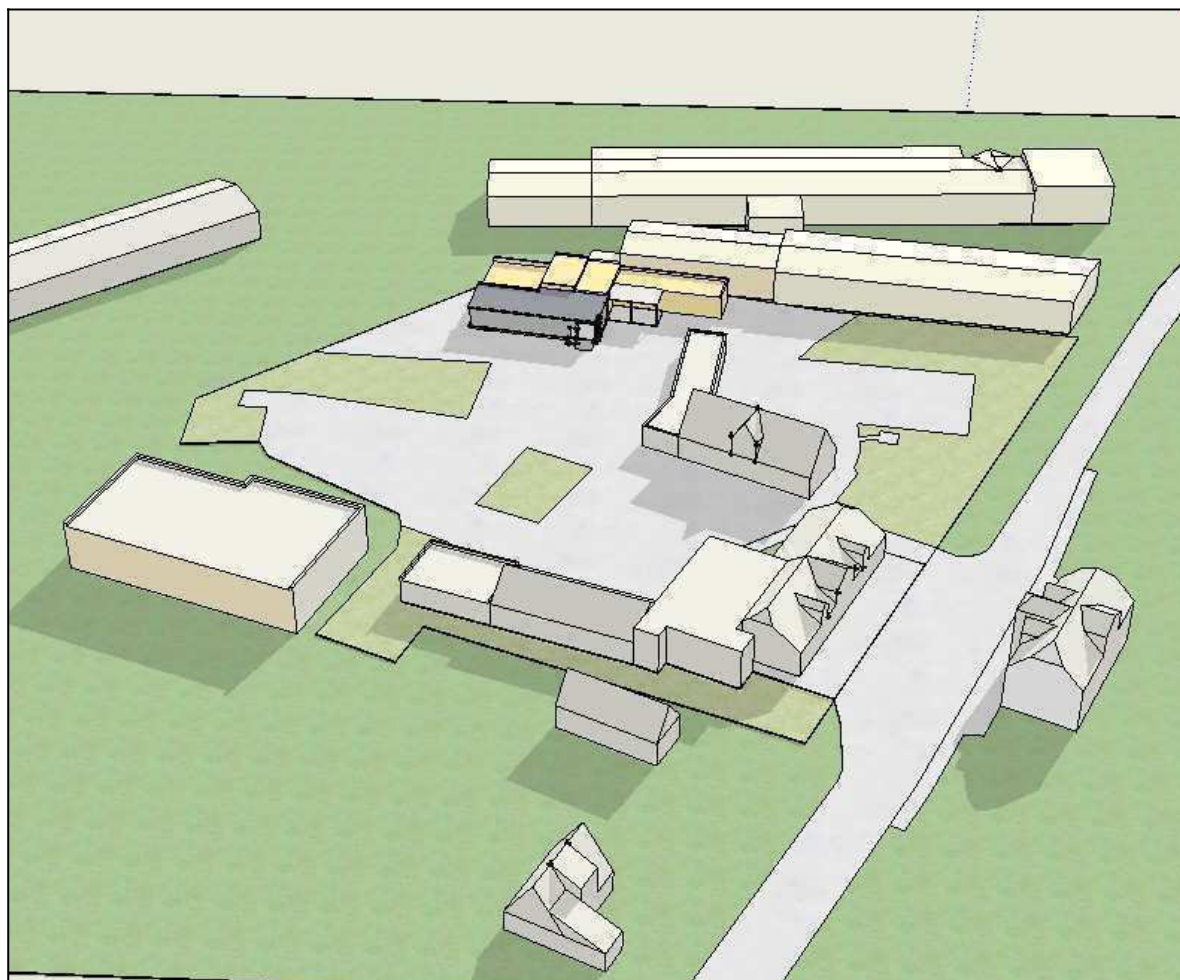

Vaizdas 3

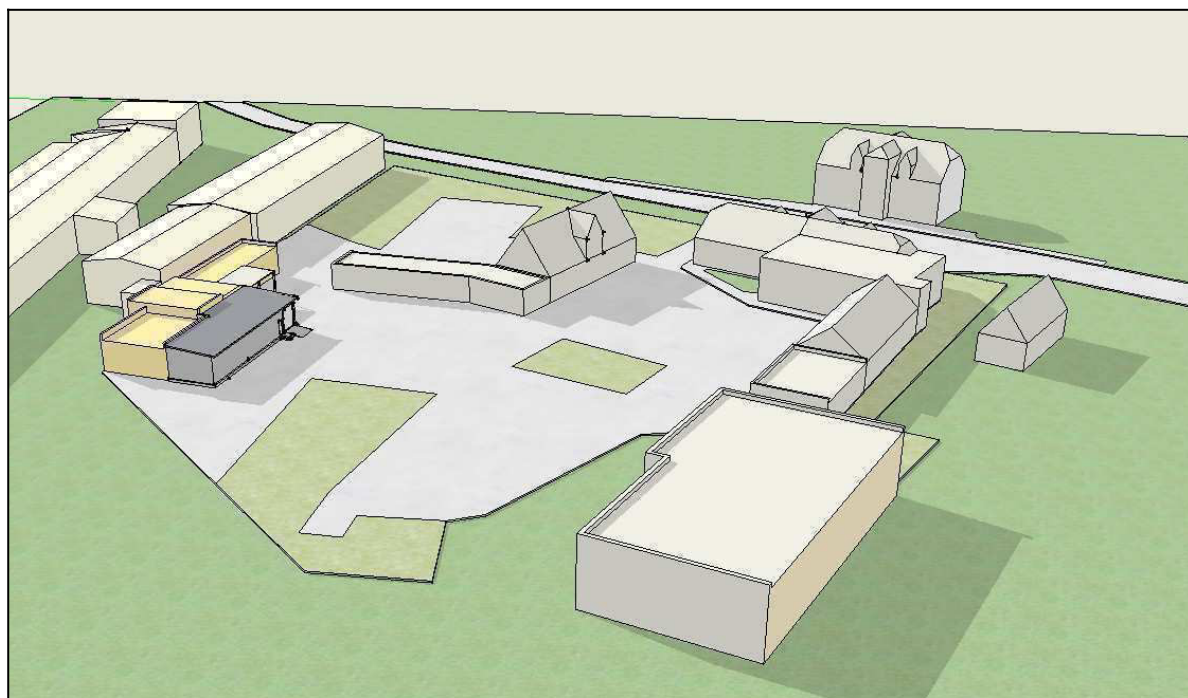

Vaizdas 4