

## AIŠKINAMASIS RAŠTAS

### 1. BENDRIEJI DUOMENYS:

**Statinio pavadinimas.** Pastatų – sandėlių nr. 1 ir Nr.2, Gėlių g. 85, Kauno raj. sav., Ringaudų sen., Tabariškių k., naujos statybos projektiniai pasiūlymai.

**Statybos vieta.** Gėlių g. 85, Kauno raj. sav., Ringaudų sen., Tabariškių k.,

**Statytojas (užsakovas).** K. M., R.M..

**Projektuotojas.** PV Guoda Korneva, A1805

**Statybos rūšis.** Vadovaujantis STR 1.01.08:2002 „Statinio statybos rūšys“, 8 punktu statybos rūšis yra statinio nauja statyba.

**Statinio paskirtis.** Vadovaujantis STR 1.01.09:2003 „Statinių klasifikavimas pagal jų naudojimo paskirtį“ – 7.9. sandėliavimo paskirties pastatai – pastatai, pagal savo tiesioginę paskirtį naudojami sandėliuoti: saugyklos, bendro naudojimo sandėliai, specialūs sandėliai, kiti pastatai, naudojami produkcijai laikyti ir saugoti;.

### 2. TRUMPAS STATYBOS SKLYPO APIBŪDINIMAS:

**Žemės sklypo unikalus numeris:** 5250-0009-0397

**Žemės sklypo kadastrinis numeris:** 5250/0009:397 Kauno m. k.v.

**Žemės sklypo plotas:** 0,2794 ha

**Pagrindinė naudojimo paskirtis:** Kita

**Žemės sklypo savininkai** yra K. M., R.M..

**Sklypui servitutai:** nėra.

**Nustatytos specialios naudojimo sąlygos:** XLVIII. Šilumos ir karšto vandens tiekimo tinklų apsaugos zonos. VI. Elektros linijų apsaugos zonos. XLIX. Vandentiekio, lietaus, fekalinės kanalizacijos tinklų ir įrenginių apsaugos zonos.

Sklypas aptvertas, dangos įrengtos.

Sklype yra pastatas – benzino kolonėlė 1E1p (UN. NR. 5298-6019-5044).

### 3. PROJEKTINIŲ SPRENDINIŲ APRAŠYMAS:

Projektinių pasiūlymų sprendiniai parengti pagal užsakovo pateiktą projektavimo užduotį.

#### **Statinių statybos vieta**

0,2794 ha ploto žemės sklype naujai projektuojami 2 sandėliavimo paskirties pastatai – sandėliai.

Įvažiavimas į sklypą numatomas iš Gėlių gatvės vakarinėje sklypo pusėje. Pastatai projektuojami centrinėje sklypo dalyje.

Pastatų padėtis gretimų sklypų atžvilgiu išlaiko norminius atstumus nuo sklypo ribų.

Minimalus automobilių stovėjimo vietų skaičiaus poreikis paskaičiuotas pagal STR 2.06.04:2014 „Gatvės ir vietinės reikšmės keliai. Bendrieji reikalavimai“ 30 lentelę.

Statant, rekonstruojant, remontuojant statinius ir (ar) keičiant jų paskirtį privalomos automobilių stovėjimo vietos įrengiamos (rekonstruojant, remontuojant statinius 30 lentelėje nurodytam padidėjusiam plotui, naujiems kambariams (numeriams), butams, kabinetams, gyventojų, įrenginių, remonto vietų, mokinių, studentų, vaikų skaičiui) šio statinio ar statinių grupės žemės sklypo ribose, išskyrus šio skyriaus 112 punkte nurodytus atvejus. Minimalus automobilių stovėjimo vietų skaičius įvairios paskirties statiniams nustatomas vadovaujantis 30 lentele.

<b>Eil. Nr.</b>	<b>Pastatų</b>	<b>Minimalus automobilių stovėjimo vietų skaičius</b>
16.	Sandėliavimo paskirties pastatai	1 vieta 200 m <sup>2</sup> sandėlių ploto

Taigi minimalus automobilių stovėjimo vietų skaičius yra 1 vieta vienam sandėliavimo paskirties pastatui.

### **Projektuojamų pastatų architektūriniai sprendiniai**

Projektuojami 2 vieno aukšto lengvų konstrukcijų pastatai- sandėliai.

Sandėlis Nr. 1 projektuojamas vieno aukšto, nesudėtingos konstrukcijos, neapšiltintas. Sienų apdaila – trapecinio profilio skardos lakštais. Spalva RAL – 7024. Projektuojamas dvišlaitis stogas su trapecinio profilio skardos lakštų danga. Stogo dangos nuolydis 30 laipsnių. Vandens nuvedimas nuo stogo – išorinis, lietvamzdžiais.

Sandėlis Nr. 2 projektuojamas vieno aukšto, nesudėtingos konstrukcijos, neapšiltintas. Sienų apdaila – trapecinio profilio skardos lakštais. Spalva RAL – 7024. Projektuojamas dvišlaitis stogas su trapecinio profilio skardos lakštų danga. Stogo dangos nuolydis 17 laipsnių. Vandens nuvedimas nuo stogo – išorinis, lietvamzdžiais.

### **Inžineriniai tinklai**

Neprojektuojami.

### **Konstruktiniai sprendimai**

Pastatas – sandėlis Nr.1. Sienų laikančioji konstrukcija – medžio karkasas. Stogas – šlaitinis, medinės santvaros.

Pastatas – sandėlis Nr.2. Sienų laikančioji konstrukcija – metalo kolonų. Stogas – šlaitinis, medinės santvaros.

## **4. STATYBOS ĮTAKA APLINKAI, GRETIMOMS TERITORIJOMS**

Šalia esantiems pastatams gali būti neigiama įtaka statybos laikotarpiu (triukšmas ir pan.). Eksploatacijos laikotarpiu neigiama įtaka minimali.

## **5. STATINIŲ ESMINIŲ REIKALAVIMAI**

### **Mechaninis atsparumas ir pastovumas.**

Statinių konstrukcijos suprojektuotos vadovaujantis normatyviniais dokumentais. Projektiniai sprendimai užtikrina statinio mechaninį pastovumą ir pastovumą statybos ir eksploatavimo metu.

### **Higiena, sveikata, aplinkos apsauga**

Pastatų statybai naudojamos sertifikuotos žmogaus sveikatai nekenksmingos medžiagos.

### **Naudojimo sauga**

Pastatai projektuojami taip, kad būtų išvengta nelaimingų atsitikimų.

PV GUODA KORNEVA



# ŽEMĖS SKLYPO PLANAS 1:500

Sklypo plotas 2794 m<sup>2</sup>

## EKSPLIKACIJA:

- ① Sandėliavimo paskirties pastatas Nr.1 (Nauja statyba)
- ② Sandėliavimo paskirties pastatas Nr.2 (Nauja statyba)
- ③ Benzino kolonėlė (Esamas). NEVEIKIANTIS PAGAL PASKIRTĮ.

SANDĖLIAVIMO PASKIRTIES PASTATŲ, GĖLIŲ G. 85, TABARIŠKIŲ K., RINGAUDŲ SEN., KAUNO R. SAV., STATYBOS PROJEKTAS

### BENDRIEJI STATINIO RODIKLIAI

Eil. Nr.	Pavadinimas	Mato vnt.	Kiekiai
1.	2.	3.	4.
<b>1</b>	<b>I. ŽEMĖS SKLYPAS</b>		
	(Unikalus nr.: 5250-0009-0397; Kadastrinis nr.: 5250/0009:397)		
	1.1. Sklypo plotas	m <sup>2</sup>	2794
	1.2. Sklypo užstatymo intensyvumas	%	10
	1.3. Sklypo užstatymo tankumas	%	12
<b>2</b>	<b>II. PASTATAI</b>		
2.1	<b>Sandėliavimo paskirties pastatas Nr.1 (nauja statyba)</b>		
	2.1. Pastato bendras plotas	m <sup>2</sup>	112,60
	2.2. Pastato naudingas plotas	m <sup>2</sup>	-
	2.3. Pastato tūris	m <sup>3</sup>	672
	2.4. Aukštų skaičius	vnt.	1
	2.5. Pastato aukštis	m	6,70
	2.6. Energinio naudingumo klasė	-	-
	2.7. Statinio atsparumo ugniai laipsnis	-	III
	2.8. Pastato užimamas sklypo plotas	m <sup>2</sup>	121,2
2.2	<b>Sandėliavimo paskirties pastatas Nr.2 (nauja statyba)</b>		
	2.1. Pastato bendras plotas	m <sup>2</sup>	108,40
	2.2. Pastato naudingas plotas	m <sup>2</sup>	-
	2.3. Pastato tūris	m <sup>3</sup>	603
	2.4. Aukštų skaičius	vnt.	1
	2.5. Pastato aukštis	m	6,04
	2.6. Energinio naudingumo klasė	-	-
	2.7. Statinio atsparumo ugniai laipsnis	-	III
	2.8. Pastato užimamas sklypo plotas	m <sup>2</sup>	114,5
2.3	<b>Prekybos paskirties pastatas – Benzino kolonėlė – (Unikalus daikto Nr. 5298-6019-5044)</b>		
	2.1. Pastato bendras plotas	m <sup>2</sup>	67,13
	2.2. Pastato naudingas plotas	m <sup>2</sup>	57,46
	2.3. Pastato tūris	m <sup>3</sup>	394
	2.4. Aukštų skaičius	vnt.	1
	2.5. Pastato aukštis	m	-
	2.6. Energinio naudingumo klasė	-	G
	2.7. Statinio atsparumo ugniai laipsnis	-	III
	2.8. Pastato užimamas sklypo plotas	m <sup>2</sup>	88,0

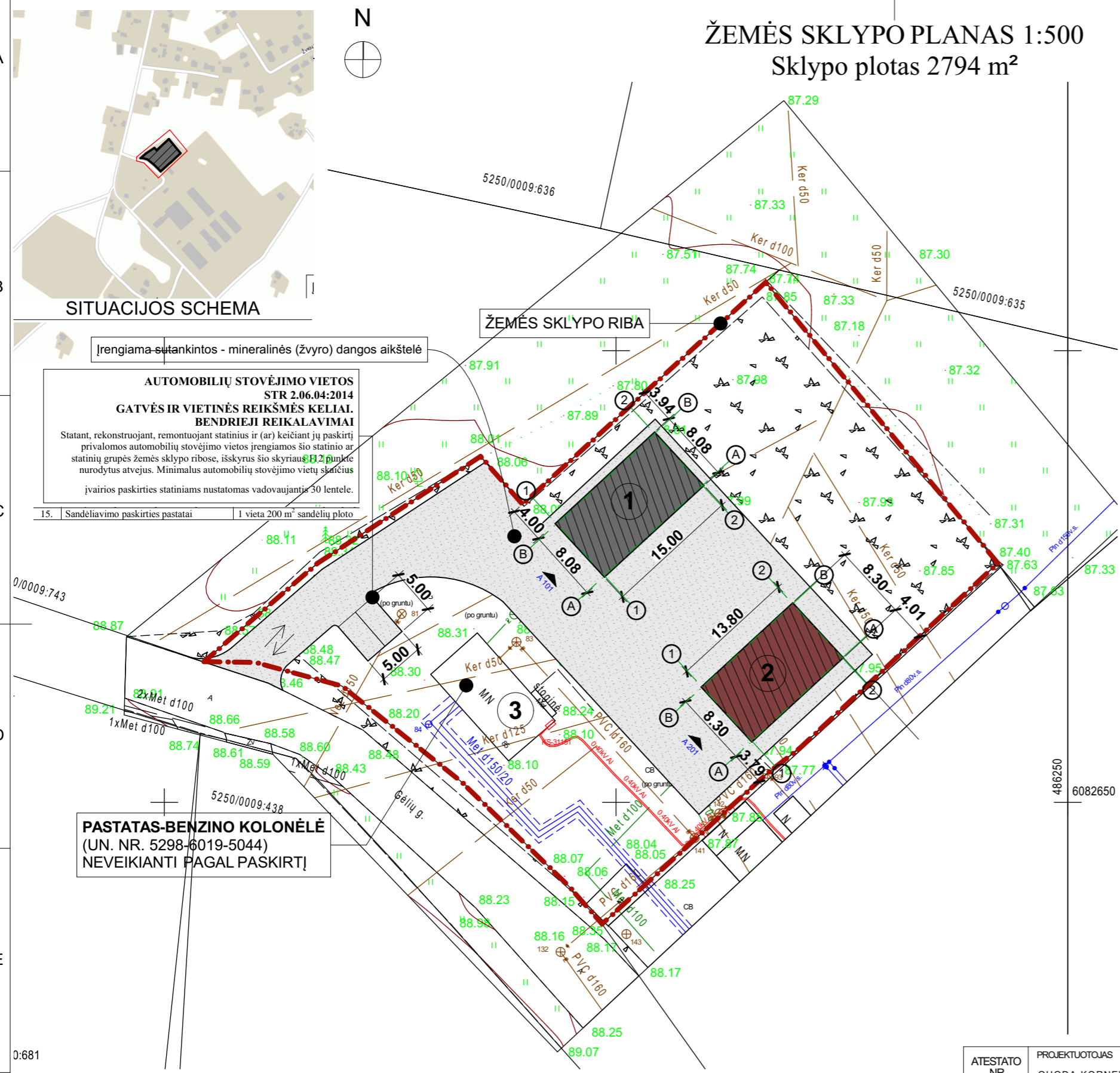

### SITUACIJOS SCHEMA

Įrengiama sutankintos - mineralinės (žvyro) dangos aikštelė

**AUTOMOBILIŲ STOVĖJIMO VIETOS**  
STR 2.06.04:2014  
GATVĖS IR VIETINĖS REIKŠMĖS KELIAI.  
BENDRIEJI REIKALAVIMAI

Statant, rekonstruojant, remontuojant statinius ir (ar) keičiant jų paskirtį privalomos automobilių stovėjimo vietos įrengiamos šio statinio ar statinių grupės žemės sklypo ribose, išskyrus šio skyriaus 8.2.10 punkte nurodytus atvejus. Minimalus automobilių stovėjimo vietų skaičius įvairios paskirties statiniams nustatomas vadovaujantis 30 lentele.

15. Sandėliavimo paskirties pastatai | 1 vieta 200 m<sup>2</sup> sandėlių ploto

**PASTATAS-BENZINO KOLONĖLĖ**  
(UN. NR. 5298-6019-5044)  
NEVEIKIANTI PAGAL PASKIRTĮ

OBJEKTAS	ADH-548	Gėlių g. 85, Tabariškių k., Ringaudų sen., Kauno r. sav.
COORDINACIJŲ SISTEMA	LKS-94	AUKŠČIŲ SISTEMA: LAS07
		Lapas: 1   Lapų: 1

ATESTATO NR.	PROJEKTUOTOJAS GUODA KORNEVA INDIVIDUALIOS VEIKLOS PAŽYMA NR. (32.2)-G18-879			PROJEKTO PAVADINIMAS (KOMPLEKSAS) SANDĖLIAVIMO PASKIRTIES PASTATŲ - SANDĖLIŲ NR1 ir NR2, GĖLIŲ G. 85, TABARIŠKIŲ K., RINGAUDŲ SEN., KAUNO R. SAV., SKLYPO KAD. NR.: 5250/0009:397, STATYBOS PROJEKTAS	
A 1805	PV	G. KORNEVA	2020	KOMPLEKSO DALIS (STATINYS) - BRĖŽINYS - VAIZDAI BRĖŽINYJE	
	ARCH	K. STANKAITIS	2020	<b>SKLYPO PLANAS</b>	
				0	
STADIJA	STATYTOJAS			PROJEKTO ŽYMUO	LAPAS
TDP	K.M			G85-20/02-01 - TDP/SP-01	LAPU
					1

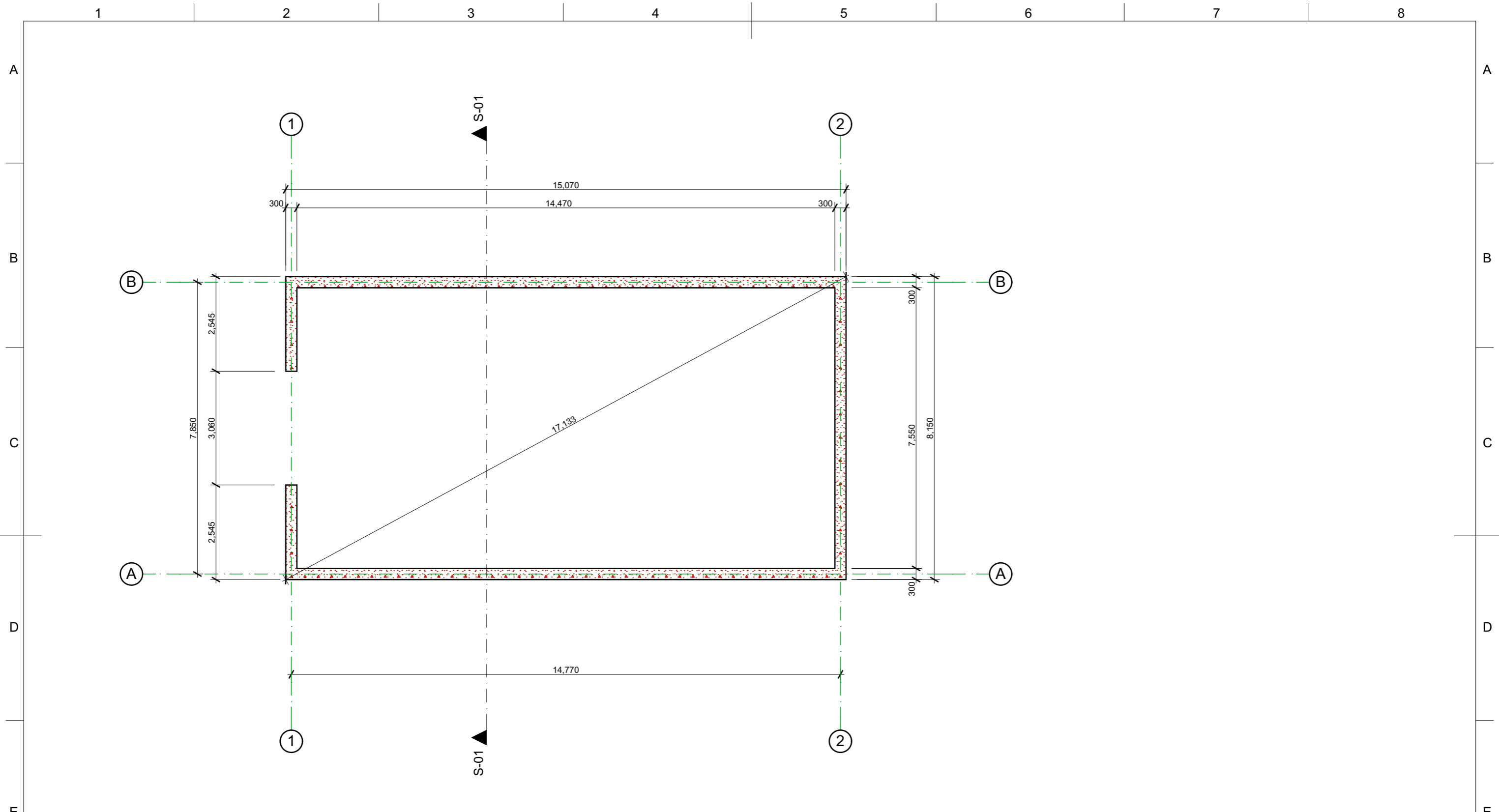

-1. PAMATŲ PLANAS 1:100

ATESTATO NR.	PROJEKTUOTOJAS GUODA KORNEVA INDIVIDUALIOS VEIKLOS PAŽYMA NR. (32.2)-G18-879				PROJEKTO PAVADINIMAS (KOMPLEKSAS) SANDĖLIAVIMO PASKIRTIES PASTATŲ - SANDĖLIŲ NR1 ir NR2, GĖLIŲ G. 85, TABARIŠKIŲ K., RINGAUDŲ SEN., KAUNO R. SAV., SKLYPO KAD. NR.: 5250/0009:397, STATYBOS PROJEKTAS		
	A 1805	PV	G. KORNEVA	2020	KOMPLEKSO DALIS (STATINYS) - BRĖŽINYS - VAIZDAI BRĖŽINYJE		LAIDA
	ARCH	K. STANKAITIS	2020	<b>PAMATŲ PLANAS</b>			0
STADIJA	STATYTOJAS						PROJEKTOŽYMUO
TDP	K.M			<b>G85-20/02-01 - TDP/SA.01</b>			1

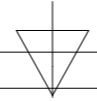

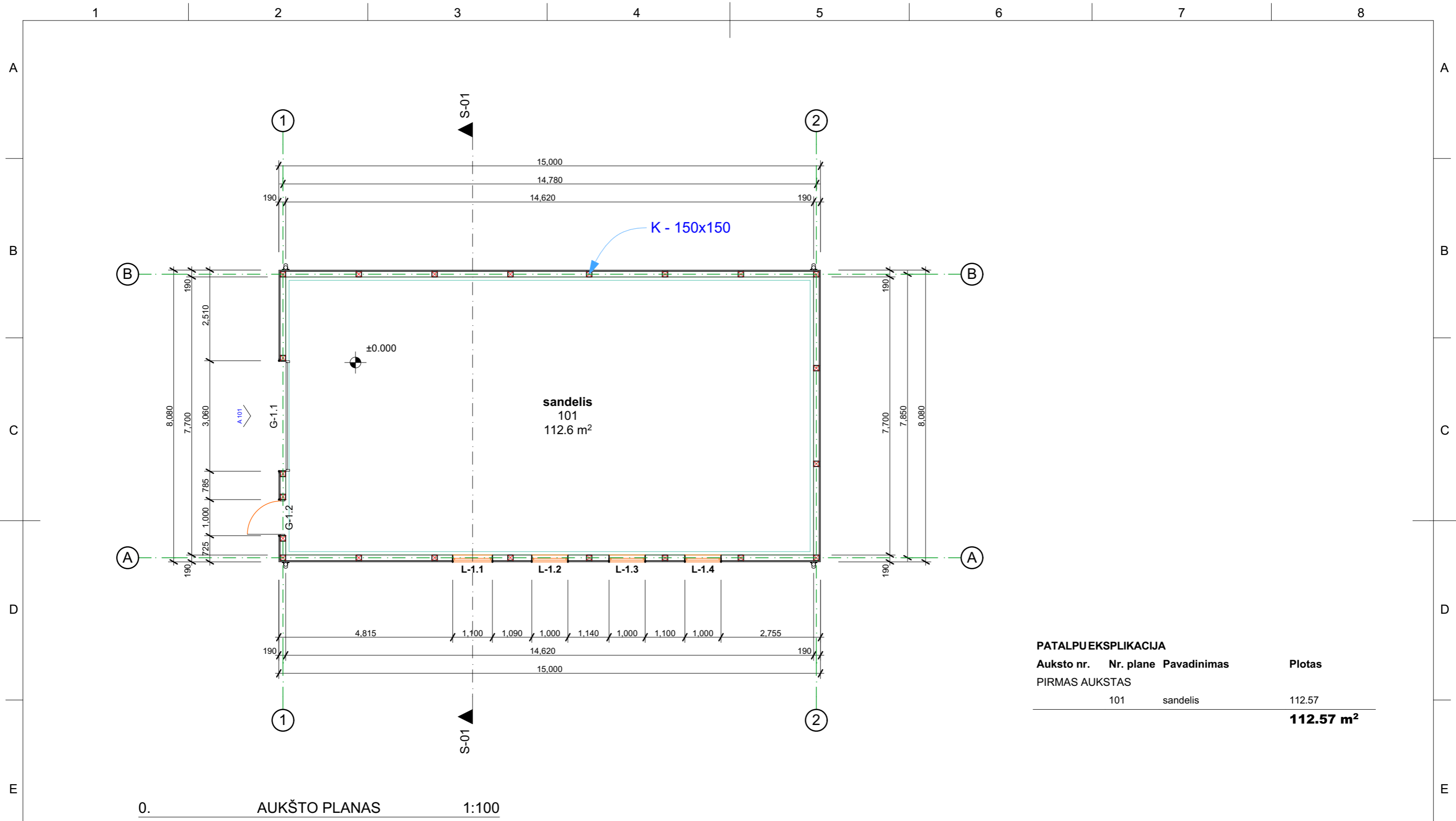

**PATALPUEKSPLIKACIJA**

Auksto nr.	Nr. plane	Pavadinimas	Plotas
PIRMAS AUKSTAS			
	101	sandėlis	112.57
			<b>112.57 m<sup>2</sup></b>

0. AUKŠTO PLANAS 1:100

ATESTATO NR.	PROJEKTUOTOJAS GUODA KORNEVA INDIVIDUALIOS VEIKLOS PAŽYMA NR. (32.2)-G18-879				PROJEKTO PAVADINIMAS (KOMPLEKSAS) SANDĖLIAVIMO PASKIRTIES PASTATŲ - SANDĖLIŲ NR1 ir NR2, GĖLIŲ G. 85, TABARIŠKIŲ K., RINGAUDŲ SEN., KAUNO R. SAV., SKLYPO KAD. NR.: 5250/0009:397, STATYBOS PROJEKTAS		
	A 1805	PV	G. KORNEVA	2020	KOMPLEKSO DALIS (STATYNS) - BRĖŽINYS - VAIZDAI BRĖŽINYJE		
	ARCH	K. STANKAITIS	2020	<b>AUKŠTO PLANAS</b>			LAIDA
							0
STADIJA	STATYTOJAS				PROJEKTO ŽYMUO	LAPAS	LAPU
TDP	K.M				G85-20/02-01 - TDP/SA.02		1

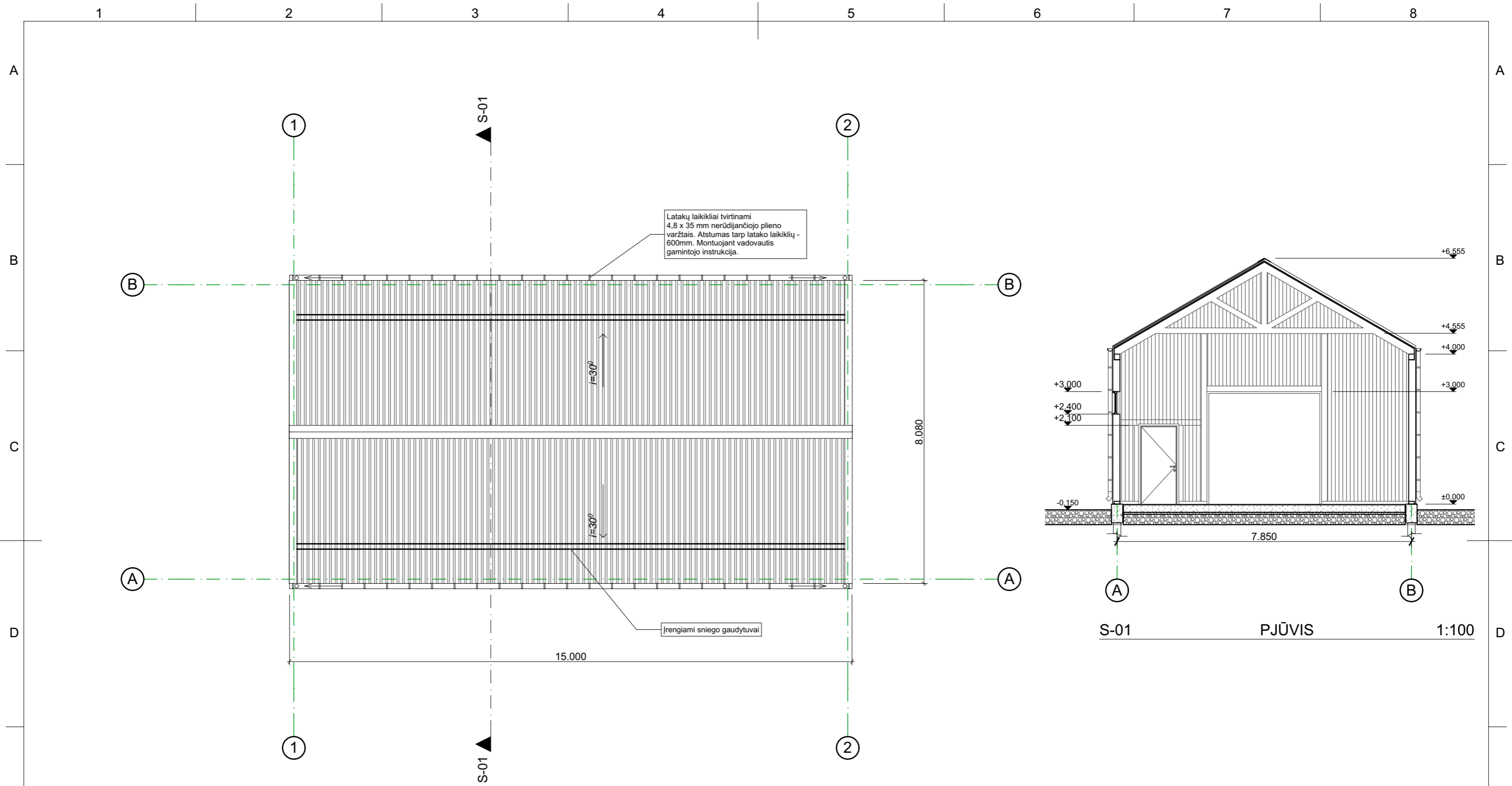

Latakų laikikliai tvirtinami 4,8 x 35 mm nerūdijančiojo plieno varžtais. Atstumas tarp latakų laikiklių - 600mm. Montuojant vadovautis gamintojo instrukcija.

Įrengiami sniego gaudytuvai

1. STOGO PLANAS 1:100

S-01 PJŪVIS 1:100

**PASTABOS:**

1. STOGO DANGA - SKARDA T20 (trapecinė). STOGO DANGOS KIEKIS NEĮVERTINANT ATRAIŽŲ - 138 m<sup>2</sup>. SPALVA - RAL 7024.
2. LIETVAMZDŽIAI - RAL 8017, STOGO LATAKAI IR SNIEGO GAUDYTUVAI - RAL 8017.
3. ĮRENGTI STOGO KONSTRUKCIJOS VĒDINIMĄ PAGAL STOGO DANGOS TIEKĖJO REKOMENDACIJAS.

ATESTATO NR.	PROJEKTUOTOJAS GUODA KORNEVA INDIVIDUALIOS VEIKLOS PAŽYMA NR. (32.2)-G18-879				PROJEKTO PAVADINIMAS (KOMPLEKSAS) SANDĖLIAVIMO PASKIRTIES PASTATŲ - SANDĖLIŲ NR1 ir NR2, GĒLIŲ G. 85, TABARIŠKIŲ K., RINGAUDŲ SEN., KAUNO R. SAV., SKLYPO KAD. NR.: 5250/0009:397, STATYBOS PROJEKTAS		
	A 1805	PV	G. KORNEVA	2020	KOMPLEKSO DALIS (STATYNS) - BRĒŽINYS - VAIZDAI BRĒŽINYJE		LAIDA
	ARCH	K. STANKAITIS		2020	<b>STOGO PLANAS, PJŪVIS</b>		0
STADIJA	STATYTOJAS						PROJEKTO ŽYMUO
TDP	K.M				G85-20/02-01 - TDP/SA.03		1

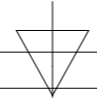

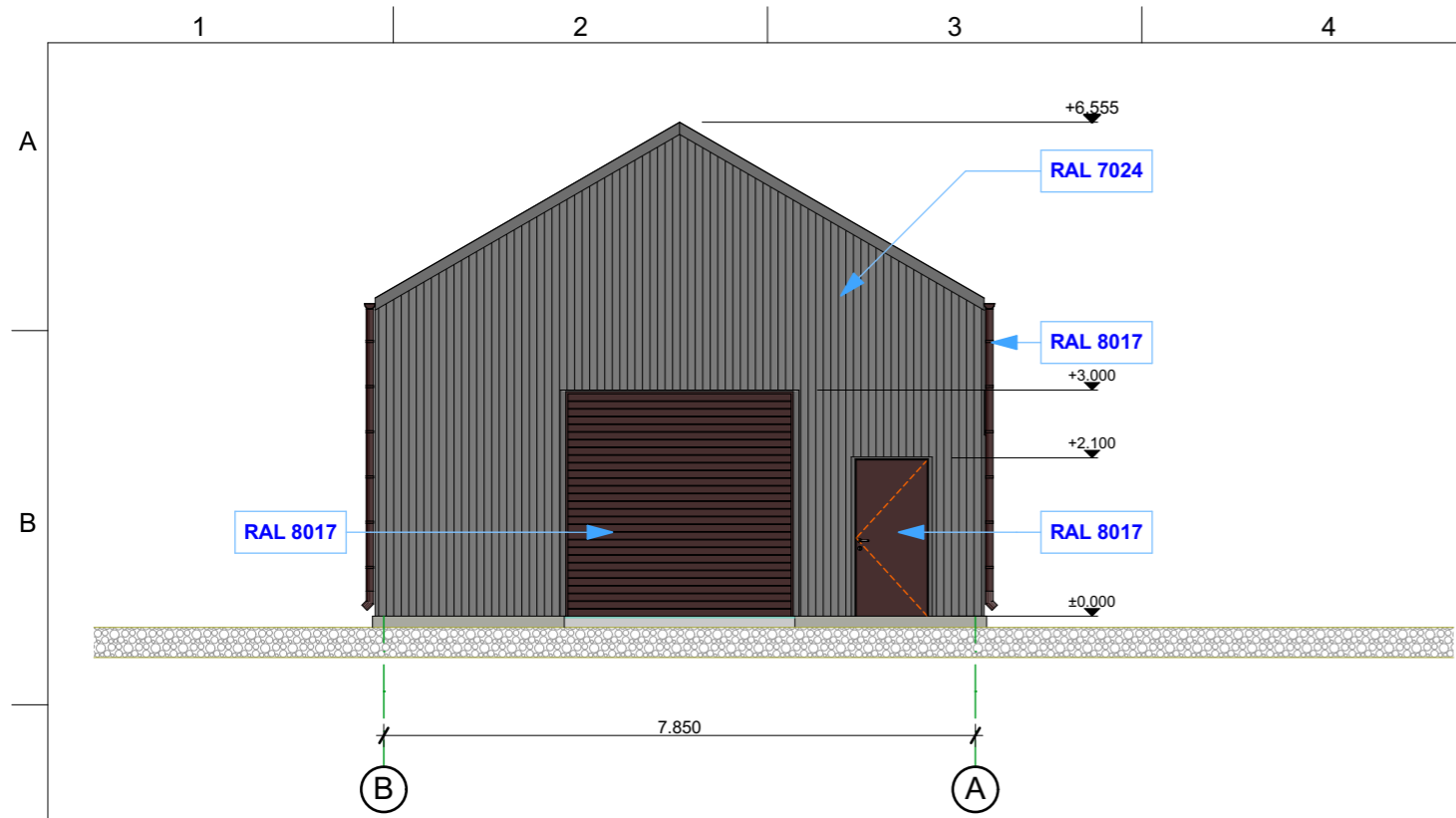

FASADAS TARP AŠIŲ B-A 1:100

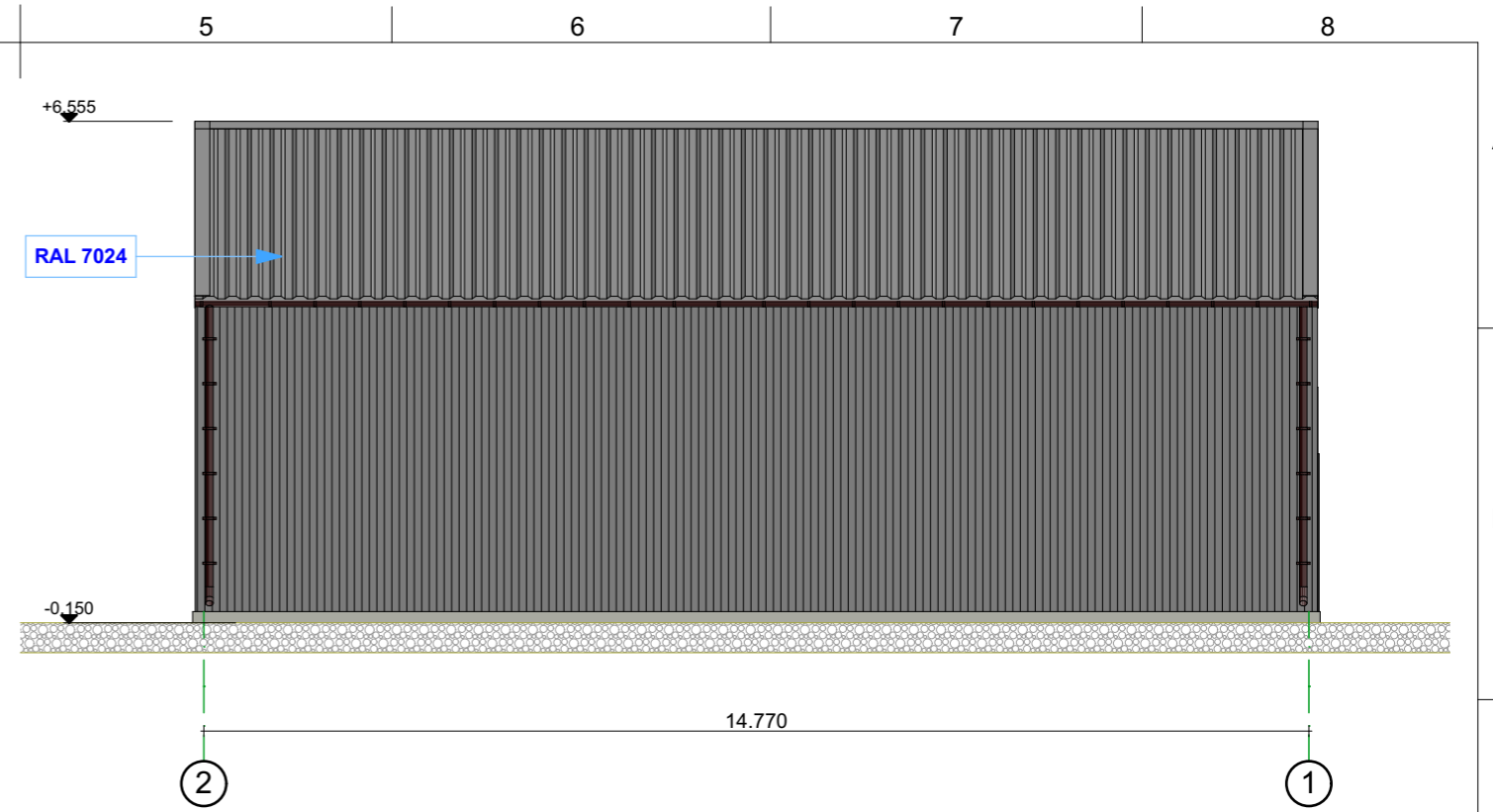

FASADAS TARP AŠIŲ 2-1 1:100

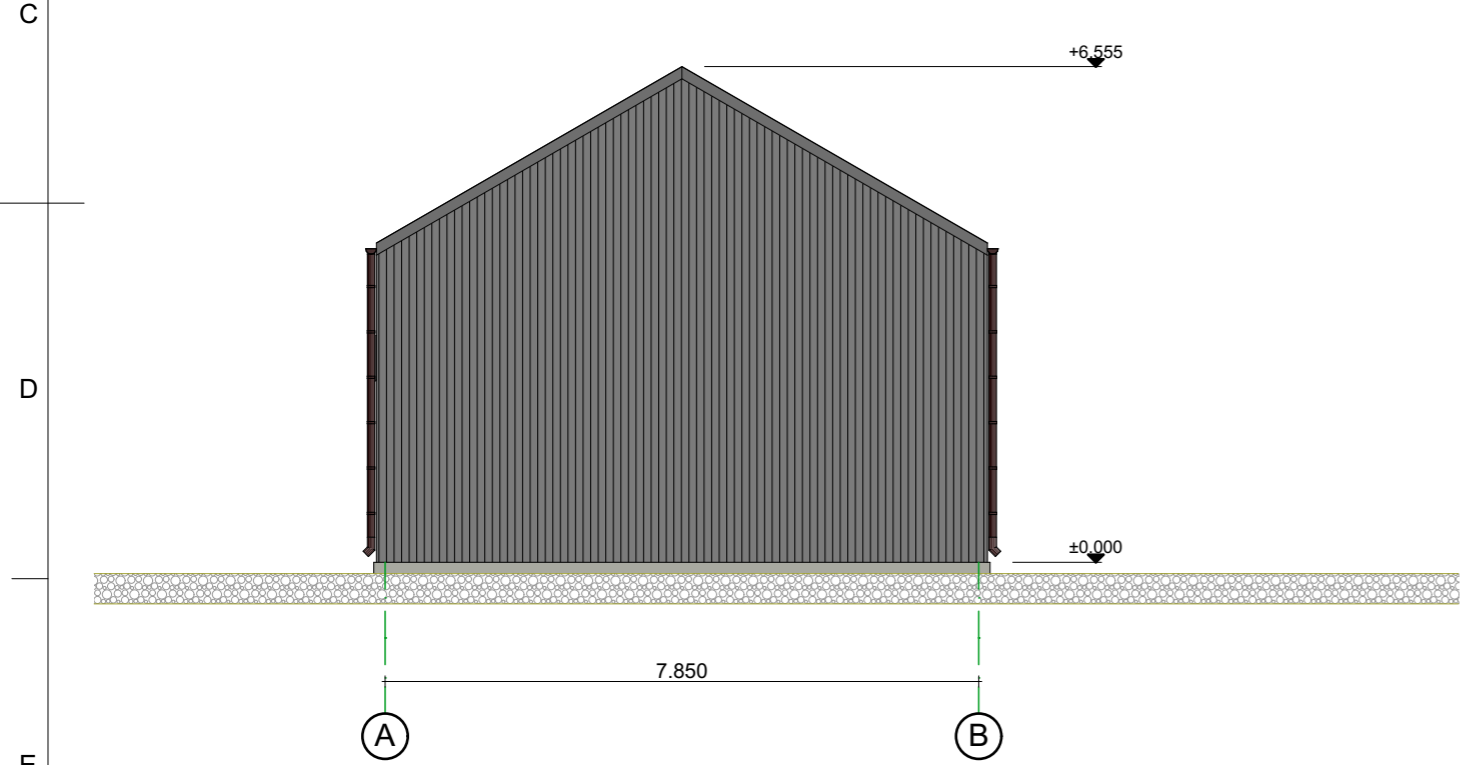

FASADAS TARP AŠIŲ A-B 1:100

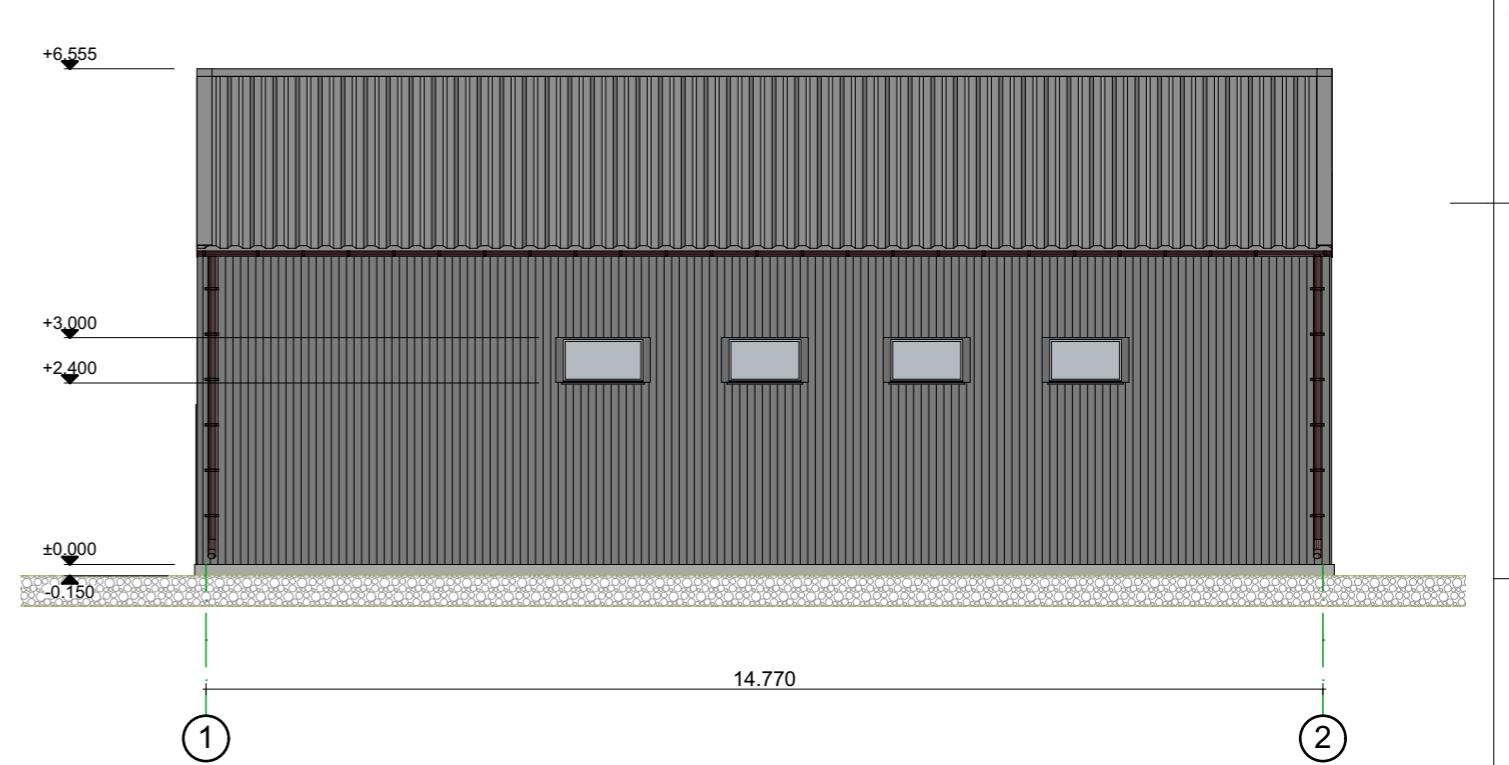

FASADAS TARP AŠIŲ 1-2 1:100

**SUTARTINIAI ŽYMĖJIMAI**

 TRAPEČINĖ SKARDA - SIENŲ APDAILA. RAL 7024

ATESTATO NR.	PROJEKTUOTOJAS				PROJEKTO PAVADINIMAS (KOMPLEKSAS)		
	GUODA KORNEVA INDIVIDUALIOS VEIKLOS PAŽYMA NR. (32.2)-G18-879				SANDĖLIAVIMO PASKIRTIES PASTATŲ - SANDĖLIŲ NR1 ir NR2, GĖLIŲ G. 85, TABARIŠKIŲ K., RINGAUDŲ SEN., KAUNO R. SAV., SKLYPO KAD. NR.: 5250/0009:397, STATYBOS PROJEKTAS		
A 1805	PV	G. KORNEVA		2020	KOMPLEKSO DALIS (STATINYS) - BRĖŽINYS - VAIZDAI BRĖŽINYJE		LAIDA
	ARCH	K. STANKAITIS		2020	<b>FASADAI</b>		0
STADIJA	STATYTOJAS						PROJEKTO ŽYMUO
TDP	K.M				<b>G85-20/02-01 - TDP/SA.04</b>		1

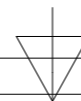



1

2





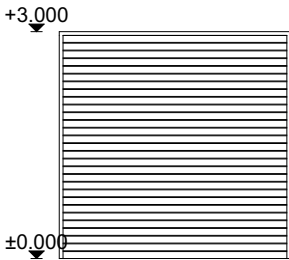
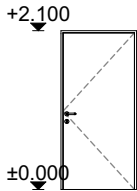



3

4

**SANDĖLIS NR. 1****DURU ŽINIARASTIS**

A	<b>NUMERIS PLANE</b>	G-1.1	G-1.2
	<b>ANGOS PLOTIS x AUKSTIS mm</b>	3.060x3.000	1.000x2.100
	<b>KIEKIS vnt.</b>	2	2
	<b>VAIZDAS IS PRIEKIO</b>		
B	<b>VAIZDAS PLANE</b>		
	<b>VARSTYMO KRYPTIS</b>		R

**LANGU SPECIFIKACIJA**

C	<b>ZYMEJIMAS PLANE</b>	L-1.1	L-1.2	L-1.3	L-1.4
	<b>ANGOS PLOTIS x AUKSTIS, mm</b>	1.100x0.600	1.000x0.600	1.000x0.600	1.000x0.600
	<b>KIEKIS vnt.</b>	2	2	2	2
	<b>VAIZDAS IS PRIEKIO</b>				
D	<b>VAIZDAS PLANE</b>				

**PASTABOS:**

- LANGŲ RÉMAI - PLASTIKINIAI. SPALVA RAL 9010;
- LANGŲ STIKLINIMAS- 2 KAMERŲ ST. PAKETAS, SU 2 SELEKTYVINIAIS STIKLAIS, UŽPILDYTAS ARGONU. GARSO IZOLIACIJA 35dB. ŠILUMOS PERDAVIMO KOEFICIENTAS k (W/m2 K) 0,6;
- PRIEŠ UŽSAKANT GAMINIUS, BŪTINA PERSIMATUOTI ANGŲ MATMENIS;
- LAUKO DURYS SU SPYNOMIS;
- LANGAI IR DURYS TURI BŪTI SERTIFIKUOTI LIETUVOS RESPUBLIKOJE IR PRITAIKYTI MŪSŲ KLIMATINĖMS SĄLYGOMS;
- RUOŠIANT SAMATĄ, VADOVAUTIS DURŲ, LANGŲ ŽINIARAŠČIAIS, BEI ŽIURĖTI FASADŲ BRĖŽINIUS, AUKŠTŲ PLANUS.
- VARTŲ IR LAUKO DURŲ SPALVARAL 8017

A	ATESTATO NR.	PROJEKTUOTOJAS GUODA KORNEVA INDIVIDUALIOS VEIKLOS PAŽYMA NR. (32.2)-G18-879			PROJEKTO PAVADINIMAS (KOMPLEKSAS) SANDĖLIAVIMO PASKIRTIES PASTATŲ - SANDĖLIŲ NR1 ir NR2, GĖLIŲ G. 85, TABARIŠKIŲ K., RINGAUDŲ SEN., KAUNO R. SAV., SKLYPO KAD. NR.: 5250/0009:397, STATYBOS PROJEKTAS		
	A 1805	PV	G. KORNEVA	2020	KOMPLEKSO DALIS (STATYBOS) - BRĖŽINYS - VAIZDAI BRĖŽINYJE		LAIDA
		ARCH	K. STANKAITIS	2020	<b>DURŲ IR LANGŲ ŽINIARAŠČIS</b>		0
F	STADIJA	STATYTOJAS			PROJEKTO ŽYMUO		LAPAS
	TDP	K.M			G85-20/02-01- TDP/SA.05		LAPU
							1

1

2

3

4



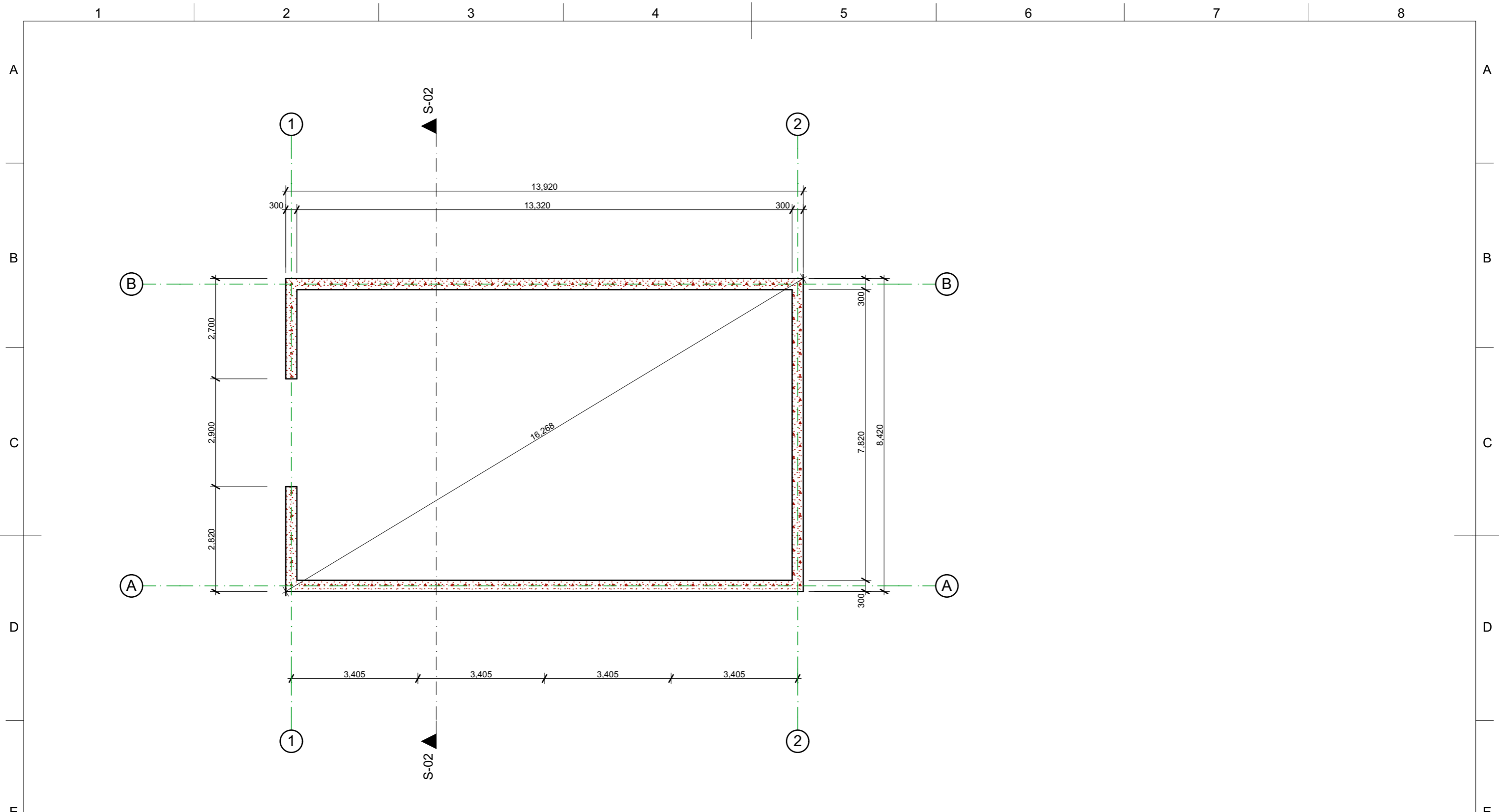

-1. PAMATŲ PLANAS 1:100

ATESTATO NR.	PROJEKTUOTOJAS GUODA KORNEVA INDIVIDUALIOS VEIKLOS PAŽYMA NR. (32.2)-G18-879				PROJEKTO PAVADINIMAS (KOMPLEKSAS) SANDĖLIAVIMO PASKIRTIES PASTATŲ - SANDĖLIŲ NR1 ir NR2, GĖLIŲ G. 85, TABARIŠKIŲ K., RINGAUDŲ SEN., KAUNO R. SAV., SKLYPO KAD. NR.: 5250/0009:397, STATYBOS PROJEKTAS		
	A 1805	PV	G. KORNEVA	2020	KOMPLEKSO DALIS (STATINYS) - BRĖŽINYS - VAIZDAI BRĖŽINYS		LAIDA
	ARCH	K. STANKAITIS	2020	<b>PAMATŲ PLANAS</b>			0
STADIJA	STATYTOJAS						PROJEKTOŽYMUO
TDP	K.M				<b>G85-20/02-01 - TDP/SA.01</b>		1

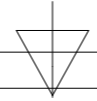

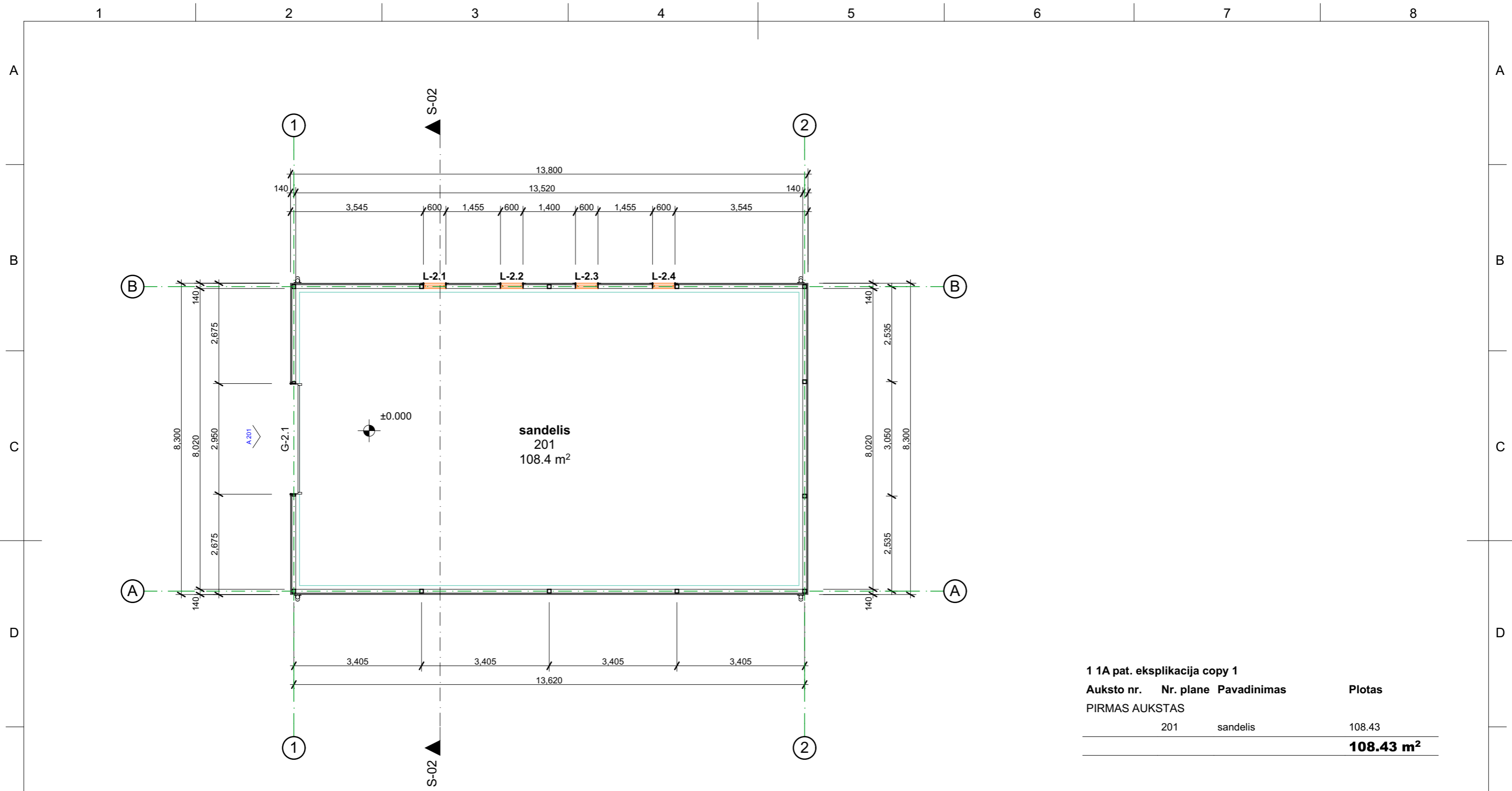

0. AUKŠTO PLANAS 1:100

**1 1A pat. eksplikacija copy 1**

Auksto nr.	Nr. plane	Pavadinimas	Plotas
PIRMAS AUKSTAS			
	201	sandėlis	108.43
			<b>108.43 m²</b>

ATESTATO NR.	PROJEKTUOTOJAS GUODA KORNEVA INDIVIDUALIOS VEIKLOS PAŽYMA NR. (32.2)-G18-879				PROJEKTO PAVADINIMAS (KOMPLEKSAS) SANDĖLIAVIMO PASKIRTIES PASTATŲ - SANDĖLIŲ NR1 ir NR2, GĖLIŲ G. 85, TABARIŠKIŲ K., RINGAUDŲ SEN., KAUNO R. SAV., SKLYPO KAD. NR.: 5250/0009:397, STATYBOS PROJEKTAS		
	A 1805	PV	G. KORNEVA	2020	KOMPLEKSO DALIS (STATINYS) - BRĖŽINYS - VAIZDAI BRĖŽINYJE		LAIDA
	ARCH	K. STANKAITIS	2020	<b>AUKŠTO PLANAS</b>			0
STADIJA	STATYTOJAS						LAPAS
TDP	K.M				<b>G85-20/02-01 - TDP/SA.02</b>		1

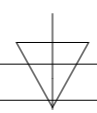

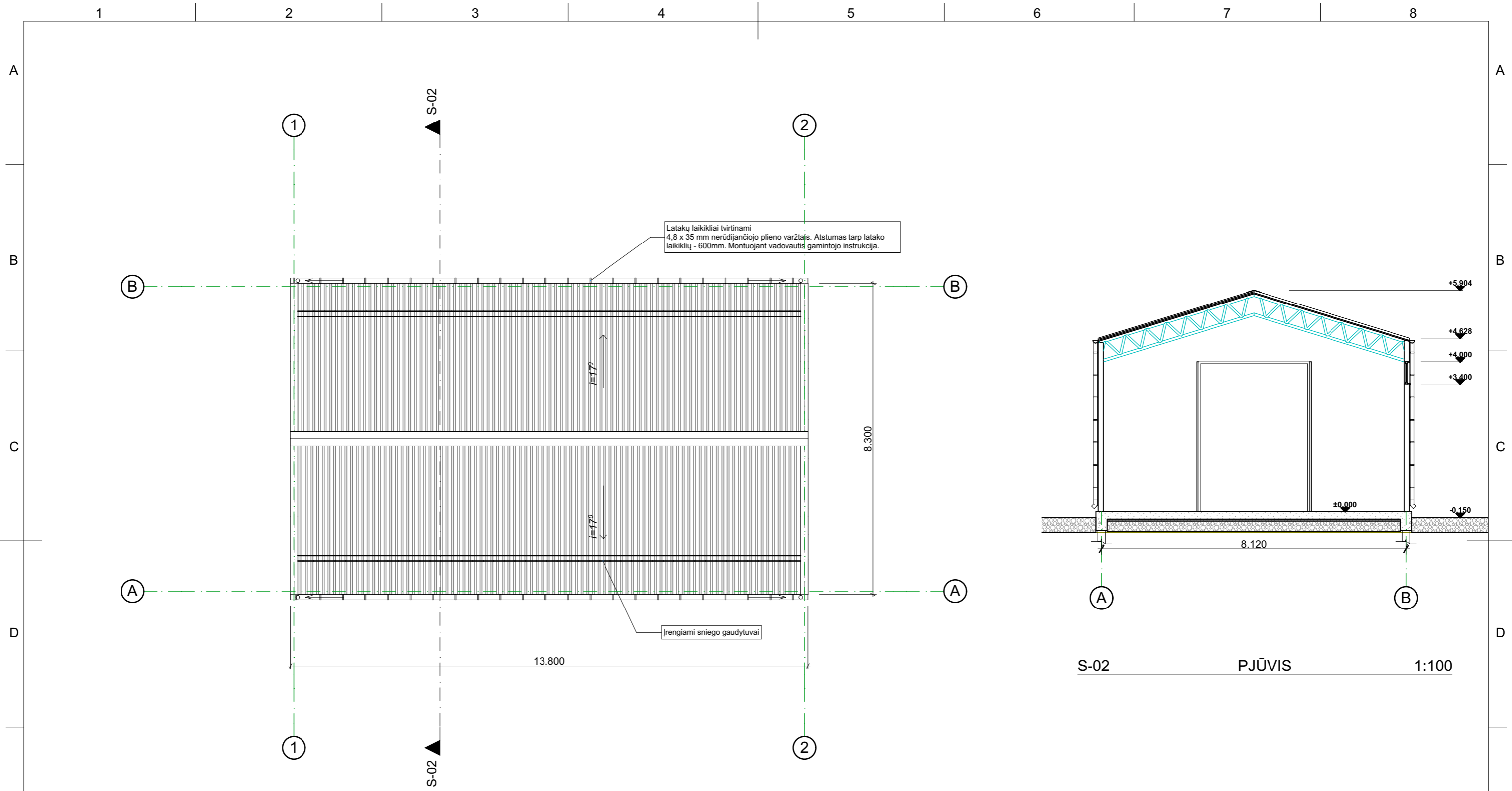

1. STOGO PLANAS 1:100

S-02 PJŪVIS 1:100

**PASTABOS:**

1. STOGO DANGA - SKARDA T20 (trapecinė). STOGO DANGOS KIEKIS NEĮVERTINANT ATRAIŽŲ - 121,4 m<sup>2</sup>. SPALVA - **RAL 7024** (PILKA).
2. LIETVAMZDŽIAI - **RAL 8017**, STOGO LATAKAI IR SNIEGO GAUDYTUVAI - **RAL 8017**.
3. ĮRENGTI STOGO KONSTRUKCIJOS VĒDINIMĄ PAGAL STOGO DANGOS TIEKĖJO REKOMENDACIJAS.

ATESTATO NR.	PROJEKTUOTOJAS GUODA KORNEVA INDIVIDUALIOS VEIKLOS PAŽYMA NR. (32.2)-G18-879				PROJEKTO PAVADINIMAS (KOMPLEKSAS) SANDĖLIAVIMO PASKIRTIES PASTATŲ - SANDĖLIŲ NR1 ir NR2, GĒLIŲ G. 85, TABARIŠKIŲ K., RINGAUDŲ SEN., KAUNO R. SAV., SKLYPO KAD. NR.: 5250/0009:397, STATYBOS PROJEKTAS		
	A 1805	PV	G. KORNEVA	2020	KOMPLEKSO DALIS (STATYNS) - BRĒŽINYS - VAIZDAI BRĒŽINYJE		LAIDA
	ARCH	K. STANKAITIS	2020	<b>STOGO PLANAS, PJŪVIS</b>			0
STADIJA	STATYTOJAS						PROJEKTO ŽYMUO
TDP	K.M			G85-20/02-01 - TDP/SA.03			1

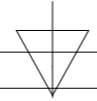

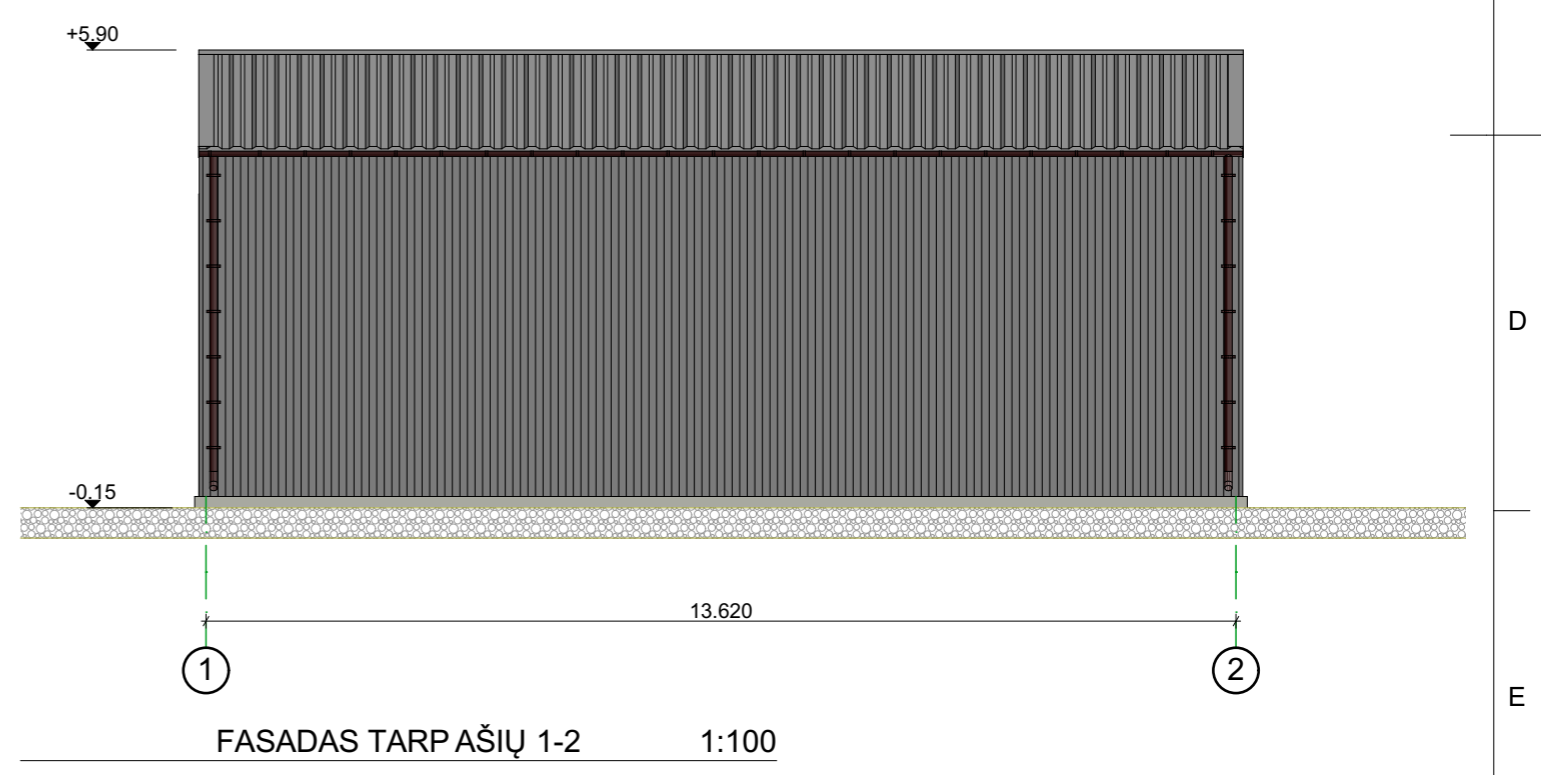
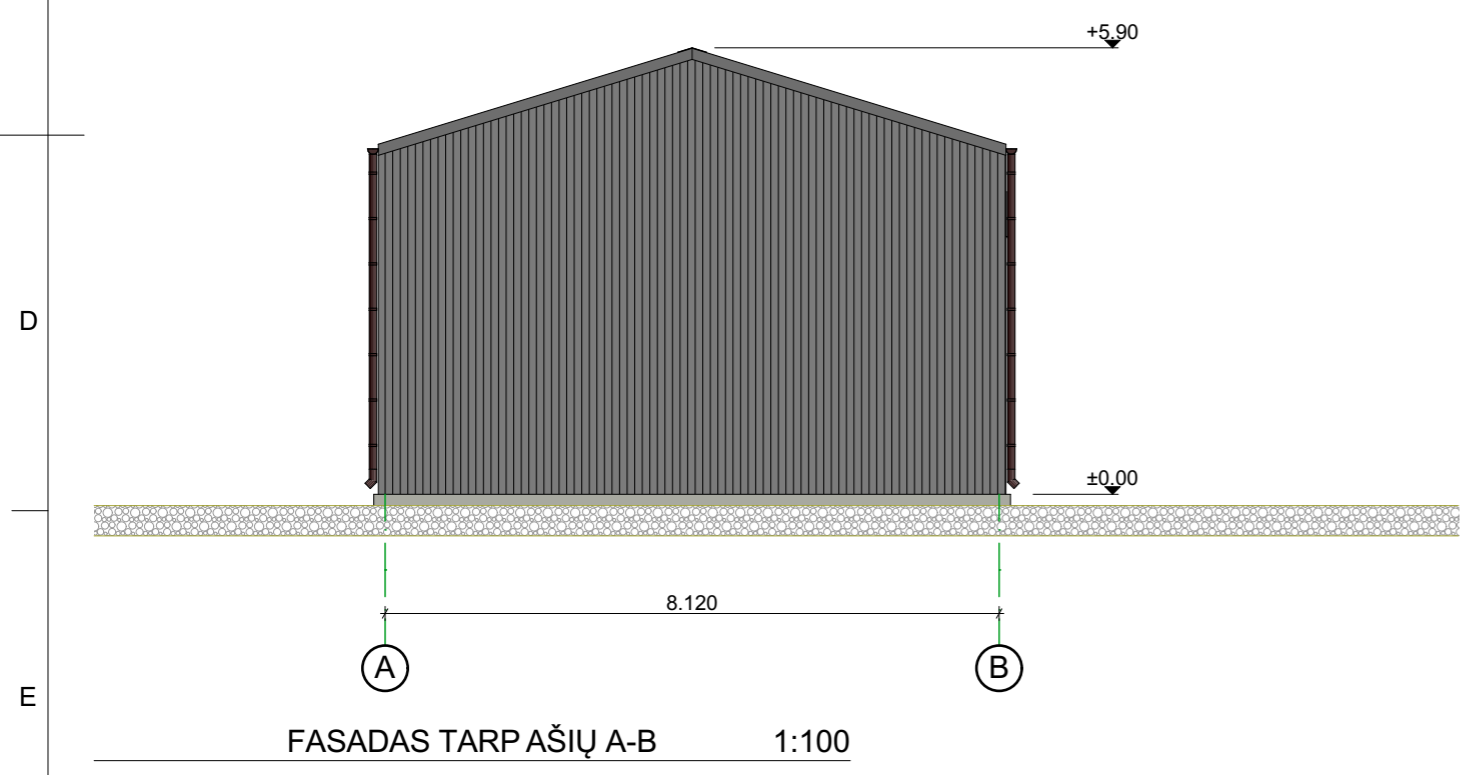
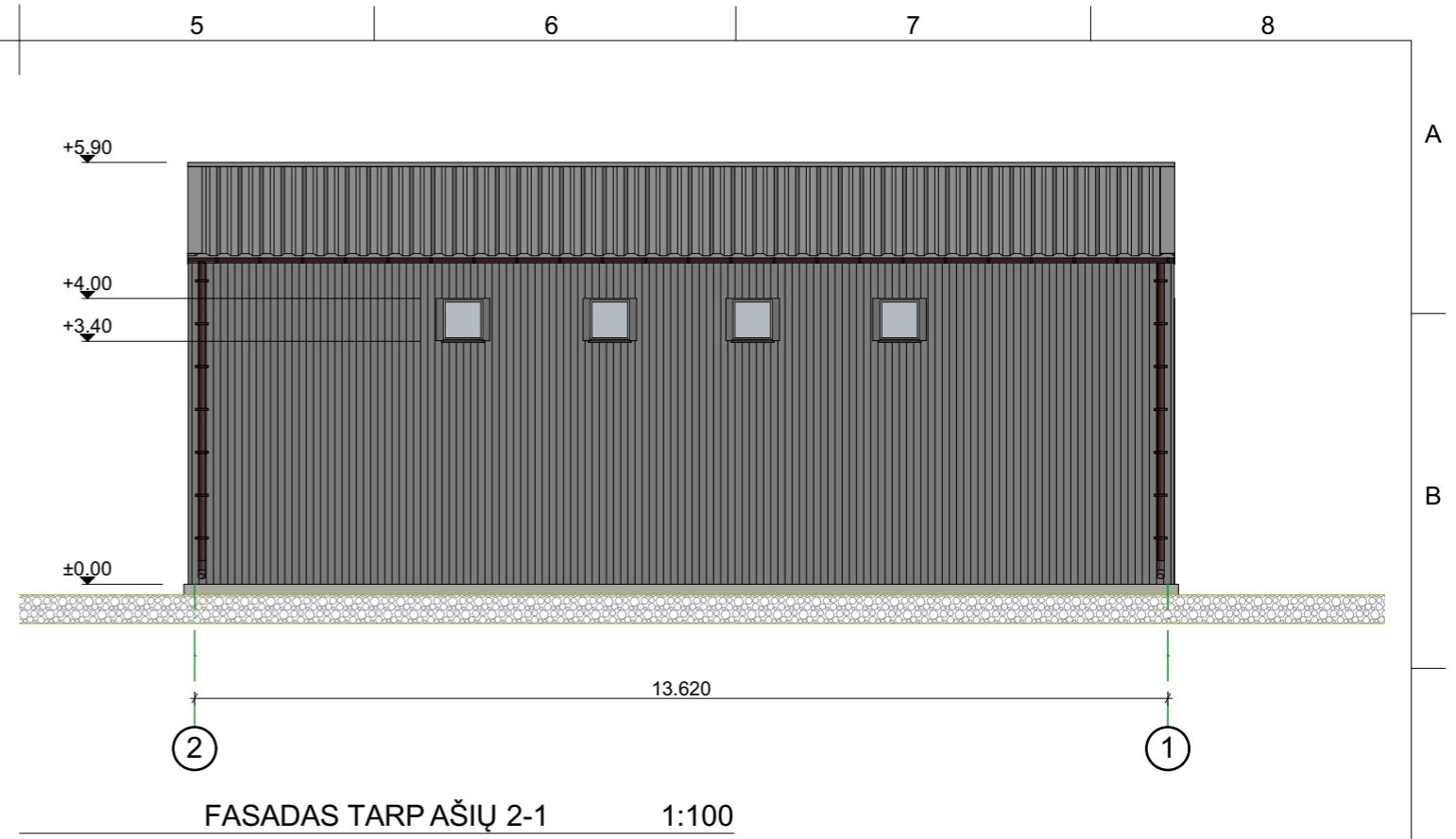
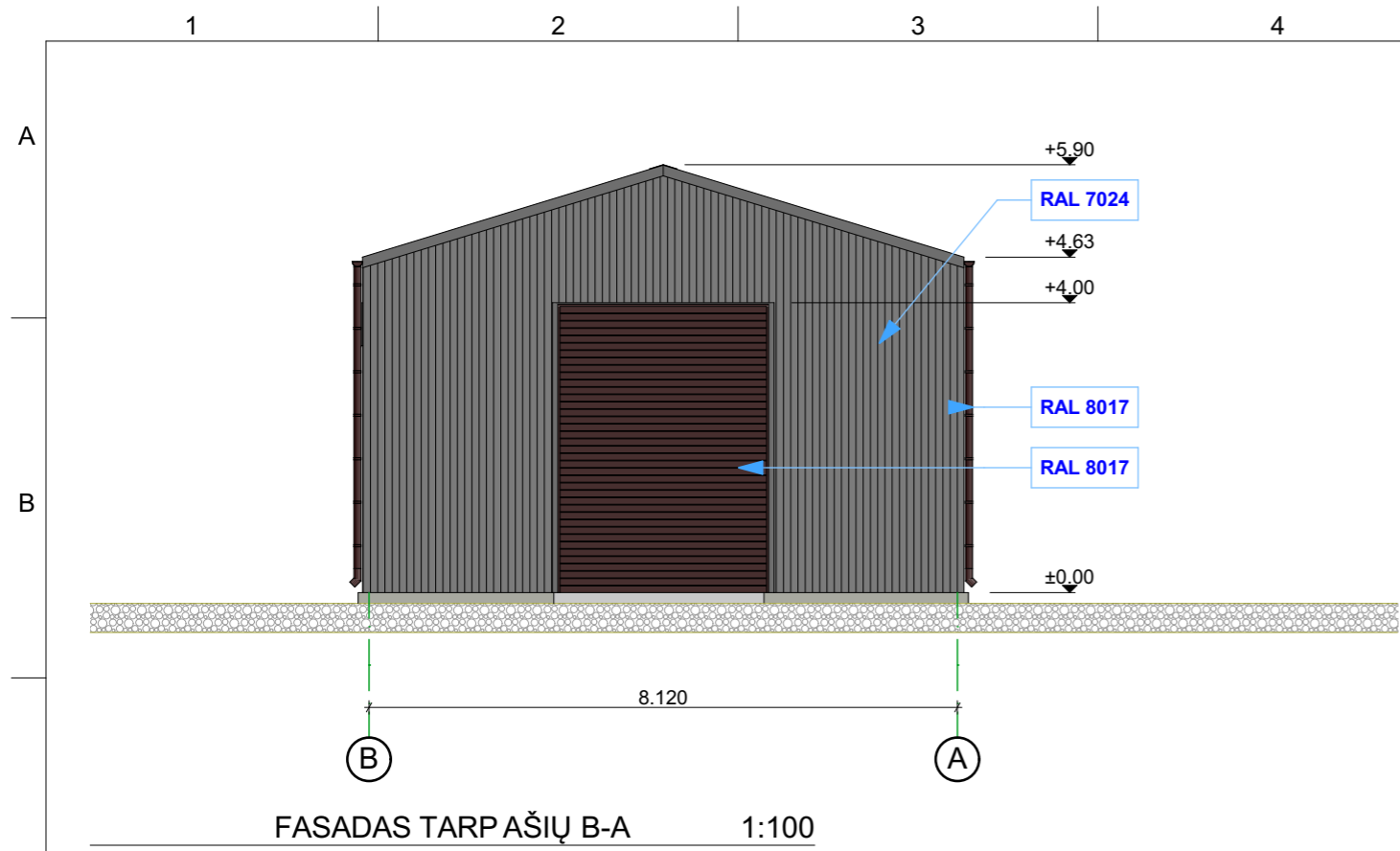

**SUTARTINIAI ŽYMĖJIMAI**

 **TRAPECINĖ SKARDA - SIENŲ APDAILA. RAL 7024**

ATESTATO NR.	PROJEKTUOTOJAS GUODA KORNEVA INDIVIDUALIOS VEIKLOS PAŽYMA NR. (32.2)-G18-879				PROJEKTO PAVADINIMAS (KOMPLEKSAS) SANDĖLIAVIMO PASKIRTIES PASTATŲ - SANDĖLIŲ NR1 ir NR2, GĖLIŲ G. 85, TABARIŠKIŲ K., RINGAUDŲ SEN., KAUNO R. SAV., SKLYPO KAD. NR.: 5250/0009:397, STATYBOS PROJEKTAS		
	A 1805	PV	G. KORNEVA	2020	KOMPLEKSO DALIS (STATYNS) - BRĖŽINYS - VAIZDAI BRĖŽINYJE		
	ARCH	K. STANKAITIS	2020	<b>FASADAI</b>			Laida
							0
STADIJA	STATYTOJAS				PROJEKTO ŽYMUO		LAPAS
TDP	K.M				<b>G85-20/02-01 - TDP/SA.04</b>		LAPU
							1

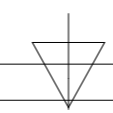

1



2

3

4

**SANDĖLIS NR. 2**

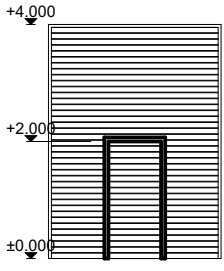
A

<b>DURU ZINIARASTIS</b>	
<b>NUMERIS PLANE</b>	G-2.1
<b>ANGOS PLOTIS x AUKSTIS mm</b>	2.950x4.000
<b>KIEKIS vnt.</b>	2
<b>VAIZDAS IS PRIEKIO</b>	
<b>VAIZDAS PLANE</b>	
<b>VARSTYMO KRYPTIS</b>	









A

B

B

C

C

<b>LANGU SPECIFIKACIJA</b>				
<b>ZYMEJIMAS PLANE</b>	L-2.1	L-2.2	L-2.3	L-2.4
<b>ANGOS PLOTIS x AUKSTIS, mm</b>	0.600x0.600	0.600x0.600	0.600x0.600	0.600x0.600
<b>KIEKIS vnt.</b>	2	2	2	2
<b>VAIZDAS IS PRIEKIO</b>				
<b>VAIZDAS PLANE</b>				

D

D

**PASTABOS:**

- LANGŲ RÉMAI - PLASTIKINIAI. SPALVA RAL 9010;
- LANGŲ STIKLINIMAS- 2 KAMERŲ ST. PAKETAS, SU 2 SELEKTYVINIAIS STIKLAIS, UŽPILDYTAS ARGONU.GARSO IZOLIACIJA 35dB. ŠILUMOS PERDAVIMO KOEFICIENTAS k (W/m2 K) 0,6;
- PRIEŠ UŽSAKANT GAMINIUS, BŪTINA PERSIMATUOTI ANGŲ MATMENIS;
- LAUKO DURYS SU SPYNOMIS;
- LANGAI IR DURYS TURI BŪTI SERTIFIKUOTI LIETUVOS RESPUBLIKOJE IR PRITAIKYTI MŪSŲ KLIMATINĖMS SĄLYGOMS;
- RUOŠIANT SAMATĄ, VADOVAUTIS DURŲ, LANGŲ ŽINIARAŠČIAIS, BEI ŽIŪRĖTI FASADŲ BRĖŽINIUS, AUKŠTŲ PLANUS.
- VARTŲ IR LAUKO DURŲ SPALVARAL 8017

E

E

ATESTATO NR.	PROJEKTUOTOJAS GUODA KORNEVA INDIVIDUALIOS VEIKLOS PAŽYMA NR. (32.2)-G18-879				PROJEKTO PAVADINIMAS (KOMPLEKSAS) SANDĖLIAVIMO PASKIRTIES PASTATŲ - SANDĖLIŲ NR1 ir NR2, GĖLIŲ G. 85, TABARIŠKIŲ K., RINGAUDŲ SEN., KAUNO R. SAV., SKLYPO KAD. NR.: 5250/0009:397, STATYBOS PROJEKTAS				
	A 1805	PV	G. KORNEVA	2020	KOMPLEKSO DALIS (STATYBOS) - BRĖŽINYS - VAIZDAI BRĖŽINYJE				LAIDA
	ARCH	K. STANKAITIS	2020	<b>DURŲ IR LANGŲ ŽINIARAŠČIS</b>				0	
STADIJA	STATYTOJAS				PROJEKTO ŽYMUO				LAPAS
	TDP	K.M				G85-20/02-01- TDP/SA.05			
								1	

F

F

1

2

3

4