

PROJEKTO PAVADINIMAS:	<b>PASTATO - SANDELIO REKONSTRAVIMAS Į ADMINISTRACINĖS PASKIRTIES PASTATĄ, DAUKANTO G.11, KLAIPĖDOS M. STATYBOS PROJEKTAS</b>
STATYBOS VIETA:	<b>KLAIPĖDA, DAUKANTO G.11.</b>
STATYBOS RŪŠIS:	<b>REKONSTRAVIMAS</b>
KATEGORIJA:	<b>NEYPATINGI STATINIAI</b>
NAUDOJIMO PASKIRTIS:	<b>ADMINISTRACINĖ PASKIRTIS</b>
PROJEKTO ETAPAS:	<b>PROJEKTINIAI PASIŪLYMAI (PP)</b>
LAIDA:	<b>0</b>
RENGIMO METAI:	<b>2020</b>
PROJEKTO DALIS:	<b>PROJEKTINIAI PASIŪLYMAI</b>
PROJEKTO NUMERIS:	<b>190920-01-PP</b>



PROJEKTO RENGĖJAS:	<b>UAB "DANĖS PROJEKTAI"</b> <b>TURGAUS G. 37-5., KLAIPĖDA</b> <b>TEL. 8 –612-31413, 8-620-76751</b>
	
DIREKTORIUS:	<b>LINAS SLAUSGALVIS</b>
PV:	<b>VALENTINAS LUCENKO</b>
ARCH:	<b>RŪTA SENDRAUSKIENĖ</b>
ARCH:	<b>ŽILVINAS STRAVINSKAS</b>
STATYTOJAS:	<b>UAB „SIMONSITA“</b>

<b>OBJEKTAS/ PROJEKTO PAVADINIMAS</b>	PASTATO - SANDELIO REKONSTRAVIMAS Į ADMINISTRACINĖS PASKIRTIES PASTATĄ, DAUKANTO G.11, KLAIPĖDOS M. STATYBOS PROJEKTAS
<b>STATYBOS VIETA</b>	DAUKANTO G.11, KLAIPĖDOS M.
<b>ETAPAS</b>	PROJEKTINIAI PASIŪLYMAI

RINKMENOS NR.	DALIS	LAPŲ SK.	PUSLAPIS	PAVADINIMAS
<b>PROJEKTO SUDĖTIS</b>				
1	PP	BENDROJI DALIS		
		1	1	Titulinis lapas
		1	2	Turinys
		2	3-4	Aiškinamasis raštas
		1	5	Sklypo sutavrkymo planas
		2	6-7	Vizualizacijos
		2	8-9	Gatvės išklotinės
		3	10-12	Pastato fasadai M 1 : 100
		1	13	Pastato pjūvis M 1 : 100
		4	14-17	Pastato aukštų planai M 1 : 100
		3	24-26	Pastato stogo planas M 1 : 100M

## PROJEKTINIŲ PASIŪLYMŲ AIŠKINAMASIS RAŠTAS

### 1. PROJEKTINIŲ PASIŪLYMŲ TIKSLAS

Projektiniai pasiūlymai rengiami siekiant:

- išreikšti Statytojo sumanyto projektuoti statinio architektūros ir kitų pagrindinių sprendinių idėją;
- informuoti visuomenę apie visuomenei svarbaus statinio numatomą projektavimą.

Projektiniai pasiūlymai yra vienas iš dokumentų, kuriuo vadovaujantis bus rengiamas techninis projektas.

### 2. BENRIEJI DUOMENYS

#### 2.1. Objekto pavadinimas.

Pastato - sandelio rekonstravimas į administracinės paskirties pastatą, Daukanto g.11, Klaipėdos m. statybos projektas statinių statybos vieta.

#### 2.2.

Sklypas, kuriame projektuojamas administracinės paskirties pastatas yra Klaipėdos mieste, Daukanto g.11, Sklypo kad. Nr. 2101/0003:3.

#### 2.3. Statytojas.

UAB „Simonsita“

#### 2.4. Projektuotojas.

Projektinius pasiūlymus parengė UAB "Danės projektai". Projekto vadovas - Valentinas Lucenko, architektė - Rūta Sendrauskienė, architektas - Žilvinas Stravinskas.

#### 2.5. Statybos rūšis.

Vadovaujantis STR 01.01.08:2002, punktu 7.2., statybos rūšis yra rekonstravimas.

#### 2.6. Statinių paskirtis.

Administracinė. Pastato mažojoje dalyje – gyvenamosios paskirties patalpos - butai.

#### 2.7. Statinio kategorija.

Naypatingas statinys.

#### 2.8. Statinio techniniai rodikliai.

Bendras plotas – 1698.23m<sup>2</sup>.

Pagrindinis plotas – 851.36m<sup>2</sup>.

Gyvenamasis plotas – 846.87m<sup>2</sup>.

Statinio aukštis iki 10m. Statinių energetinė klasė numatoma A.

### 3. TRUMPAS PROJEKTINIŲ PASIŪLYMŲ APRAŠYMAS

#### 3.1. Sklypo sprendiniai ir pastatų architektūra.

### 3.2. Projektuojamų pastatų architektūra

Pastato architektūra išreiškiama modernios architektūros principais. Numatomi dideli langai - nuo grindų iki lubų. Fasado medžiagiškumas parenkamas „taurus“ ir ilgaamžis, t.y. natūralios medžiagos - vario (Patina) panelės ir cokoliniame aukšte bei esamam pastatui – keraminės apdailos plytelės. Langai mediniai, kaustyti aliuminiu. Administracinėse patalpose langai – aliuminiai. Spalviniu pastato sprendiniu siekiama pagyvinti esamą teritoriją, bei prisiderinti prie esamo skvero. Pastato tūrinis kompozinis sprendimas darniai įsilies į esamą aplinką. Funkcinis pastato zonavimas suprojektuotas taip, kad būtų patogų vykdyti veiklą, bei būtų patogų gyventi. Projekto sprendiniai atitinka detalaus plano sprendinius.

### 3.3. Automobilių stovėjimo vietų poreikis. Žmonių su negalia transporto vietų poreikis.

Automobilių stovėjimas numatomas sklypo ribose. Remiantis STR 2.06.04:2014 "Gatvės ir vietinės reikšmės keliai. Bendrieji reikalavimai" 30lentele: (4.) administracinės paskirties pastatams - 1 vieta 25m<sup>2</sup>; (1.3.) gyvenamosios paskirties -1 vieta vienam butui. Projekte numatoma 850,51m<sup>2</sup>/25m<sup>2</sup>=34vnt., butų projektuojama 14vnt., tai viso 48 automobilių vietos. Vadovaujantis 2019-04-12 Klaipėdos tarybos sprendimu nr.T2-82, dėl automobilių parkavimo 2 zonoje (centrinė miesto dalis), nurodoma, kad parkavimo koeficientas yra 0.50. Taigi privaloma suprojektuoti nemažau kaip, 48x0.5=24automobilių stovėjimo vietų. Projekte numatomos 24vnt. Iš jų 2 vietos pritaikytos ŽN.

### 3.4. Inžineriniai tinklai

Inžinerinius tinklus prijungti prie esamų centralizuotų inžinerinių tinklų. Inžinerinių tinklų tiesimo metu nepabloginti esamų gatvių dangos kokybės, pabloginus – atstatyti. Susisiekimo ir inžinerinių tinklų koridorių ribos sutampa su servituto galiojimo ribomis.

Projektuojamus vandentiekio tinklus sklype numatoma prijungti prie esamų miesto vandentiekio tinklų, pagal parengtą atskirą projektą.

Buitinių nuotekų išvado pajungimas projektuojamas prie esamų miesto buitinių nuotekų tinklų, pagal parengtą atskirą projektą.

Paviršinių nuotekų tinklų pajungimas projektuojamas, prie esamų miesto paviršinių nuotekų tinklų, pagal parengtą atskirą projektą.

Elektros tinklai pajungiami nuo naujai įrengiamos elektros spintos, pagal AB "ESO" išduotas prisijungimo sąlygas.

Esami ryšių tinklai iškeliami ir apvedami pagal sklypo ribą, pagal AB "TELIA" išduotas sąlygas.

Techninio projekto sprendiniais būtina užtikrinti, kad nebus pažeisti gretimų žemės sklypų savininkų interesai.

PV





Valentinas Lucenko



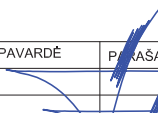
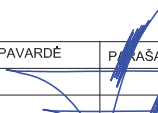

KVAL. PATV. DOK. NR.	 <small>Danės g. 6, 403 kab., Klaipėda tel. 861231413, 862076751 email: danesprojektai@gmail.com</small>			<b>STATINIO PROJEKTO PAVADINIMAS</b> PASTATO - SANDELIO REKONSTRAVIMAS Į ADMINISTRACINĖS PASKIRTIES PASTATĄ, DAUKANTO G.11, KLAIPĖDOJE, STATYBOS PROJEKTAS	
				<b>STATINIO NR. IR PAVADINIMAS</b> ADMINISTRACINIS PASTATAS	
	<b>PAREIGOS</b>	<b>VARDAS, PAVARDĖ</b>	<b>PARAŠAS</b>	<b>DOKUMENTO PAVADINIMAS</b>	<b>Laida</b>
A2125	PV	V.LUCENKO		VIZUALIZACIJA	0
A2125	ARCH	V.LUCENKO			
LT	<b>STATYTOJAS</b>			<b>DOKUMENTO ŽYMUO</b>	<b>Lapas Lapų</b>
	UAB "SIMONSITA" su projektniais sprendimais susipažinau ir tvirtinu:			190920-01-PP- SA_B - 1	1 13



KVAL. PATV. DOK. NR.				STATINIO PROJEKTO PAVADINIMAS PASTATO - SANDĖLIO REKONSTRAVIMAS Į ADMINISTRACINĖS PASKIRTIES PASTATĄ, DAUKANTO G.11, KLAIPĖDOJE, STATYBOS PROJEKTAS	
	Danės g. 6, 403 kab., Klaipėda tel. 861231413, 862076751 email: danesprojektai@gmail.com			STATINIO NR. IR PAVADINIMAS ADMINISTRACINIS PASTATAS	
	PAREIGOS	VARDAS, PAVARDĖ	PARAŠAS	DOKUMENTO PAVADINIMAS	Laida
A2125	PV	V.LUCENKO		VIZUALIZACIJA	0
A2125	ARCH	V.LUCENKO			
LT	STATYTOJAS UAB "SIMONSITA" su projektniais sprendimais susipažinau ir tvirtinu:			DOKUMENTO ŽYMUO 190920-01-PP- SA_B - 2	Lapas 2
				Lapų	13



S.Daukanto g.

Projektuojamas pastatas

S.Daukanto g. skersinis pjūvis M1:250



Priešais projektuojamą pastatą, kitoje S.Daukanto gatvės pusėje yra daugiabutis gyvenamasis namas 5 aukštų su šlaitiniu stogu. Jo aukštis metrais apie 18.50m. Šalia Daugiabučio gyvenamojo namo yra Klaipėdos apylinkės teismo pastatas, jo aukštinius panašus 6auštai. Projektuojamo pastato aukštis numatoma 14,36m, 3 aukštų su cokoliu.

VADOVAUJANTIS KOMPLEKSINIO TERITORIJŲ PLANAVIMO DOKUMENTŲ RENGIMO TAIŠYKLĖMIS, 332.p Galiojančiuose detaliuosiuose planuose, parengtuose pagal iki 2014 m. sausio 1 d. galiojusį teisinį reguliavimą, vartotų sąvokų turinys turi būti suvokiamas pagal tuo metu galiojusį teisinį reguliavimą. Tuo metu, kai buvo parengtas detalusis planas, galiojo STR 1.14.01:1999 "PASTATŲ PLOTŲ IR TŪRIŲ SKAIČIAVIMO TVARKA". Šiame įstatyme buvo nurodyta, jog Aukštų skaičius – perdangų (tarp jų – ir viršutinio aukšto perdangos, sutapdintos su stogu) skaičius aukščiau pirmo aukšto grindų paviršiaus (nulinės altitudės). Rūšiai, pusrūšiai (cokolinis aukštas), pastogės patalpos, antstatai prie pastato aukštų skaičius nepriskaičiuojami. Projektuojamas pastatas 3 aukštų su cokoliu, atitinka detaliojo plano nustatytus reikalavimus.

KVAL. PATV. DOK. NR.	 Danės g. 6, 403 kab., Klaipėda tel. 861231413, 862076751 email: danesprojekta@gmail.com			STATINIO PROJEKTO PAVADINIMAS	
				PASTATO - SANDELIO REKONSTRAVIMAS   ADMINISTRACINIS PASKIRTIES PASTATA, DAUKANTO G.11, KLAIPĖDOJE, STATYBOS PROJEKTAS	
STATINIO NR. IR PAVADINIMAS				ADMINISTRACINIS PASTATAS	
PAREIGOS			VARDAS, PAVARDĖ	PARAŠAS	DOKUMENTO PAVADINIMAS
A2125	PV	V.LUCENKO			S.Daukanto g. skersinis pjūvis M1:250
A2125	ARCH	V.LUCENKO			
STATYTOJAS				DOKUMENTO ŽYMUO	
LT	UAB "SIMONŠITA" su projektniais sprendimais susipažinau ir tvirtinu:			190920-01-PP-SA_B - 3	
					Lapas Lapų
					3 13







Skveras

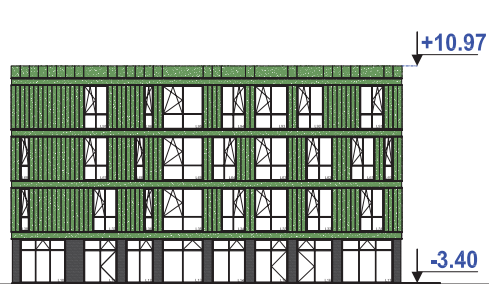

Projektuojamas pastatas

Pievo tako g.



S.Daukanto g. išsklotinė M1:250



H.Manto g.



S.Daukanto g.13a, esantis pastatas yra 4 aukštų su mansarda. Jo aukštis metrais yra iki 19m.



S.Daukanto g.15, esantis pastatas yra 2 aukštų su mansarda. Jo aukštis metrais yra apie 14m.

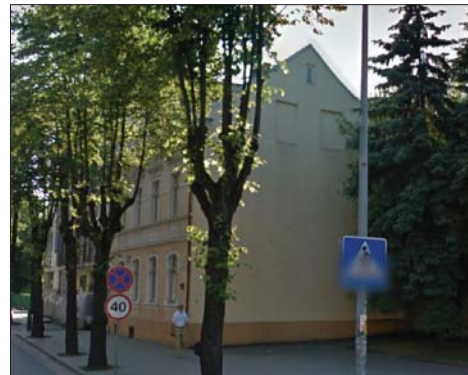



Projektuojamas pastatas yra S.Daukanto g.11. Artimiausl pastatai yra rytų pusėje Daukanto g.13a Ir Daukanto g.15. Vakarų pusėje ribojasi su skveru. S.Daukanto g.13a pastato aukštis yra iki 19m, 4aukštis su mansarda. S.Daukanto 15 pastato aukštis yra apie 14m, 2 aukštų su mansarda. Projektuojamo pastato aukštis numatomas 14,36m, 3 aukštų su cokolu. Numatomas pastato aukštįngumas darniai įsiliūis į gatvės išsklotinę ir į gretimą aplinką.

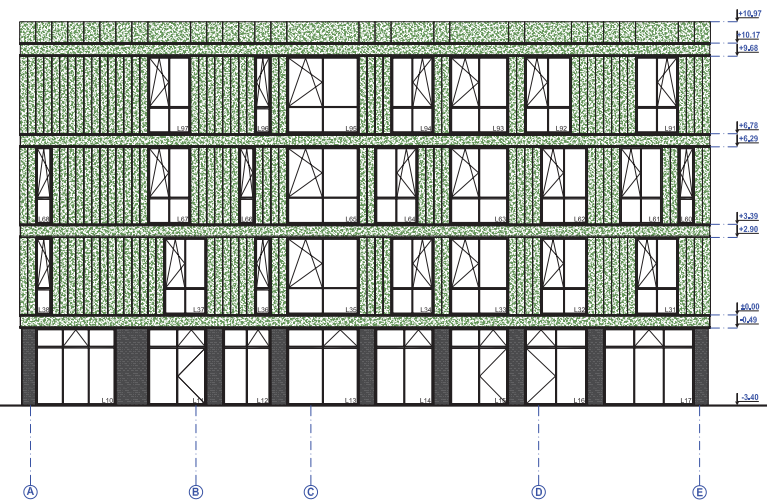
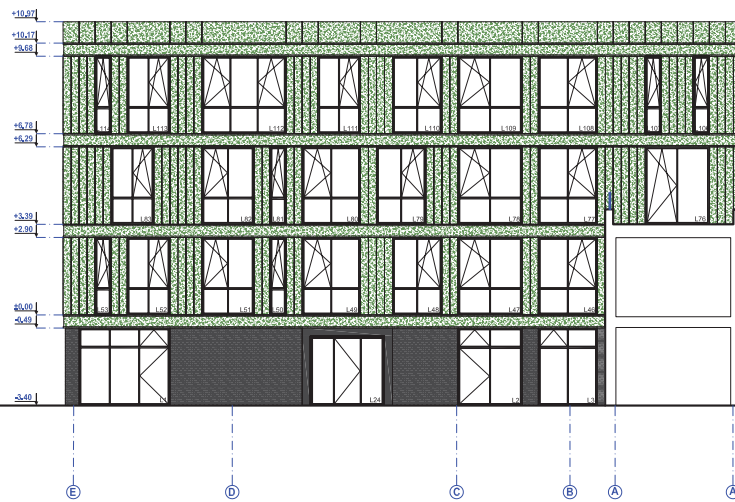

VADOVAUJANTIS KOMPLEKSIŠIO TERITORIJŲ PLANAVIMO DOKUMENTŲ RENGIMO TAISYKLĖMS, 332.p Galiojančiuose detaliosiuose planuose, parengiuose pagal iki 2014 m. sausio 1 d. galiojusį leibinį reguliavimą, vartibų sąvokų turinys turi būti suvokiamas pagal luo metu galiojusį teisinį reguliavimą. Tuo metu, kai buvo parengtas detalusis planas, galiojo STR 1.14.01:1999 "PASTATŲ PLOTŲ IR TŪRŲ SKAIČIAVIMO TVARKA". Šiame įstatyme buvo nurodyta, jog Aukštų skaičius – perdangų ( tarp jų – ir vėžiulinio aukšto perdangos, sutapdintos su stogu) skaičius aukščiau pirmojo aukšto grindų paviršiaus (nulinės atitūdės). Rūšiai, pusrūšiai (cokolinis aukštis), pastogės patalpos, antstatai prie pastato aukštų skaičiaus nepriškaiciuojami. Projektuojamas pastatas 3 aukštų su cokolu, atitinka detaliojo plano nustatytus reglamentus.

KVAL. PATV. DOK. NR.		Danės g. 403 kabin. 196404 tel. 861 9231413, 962078781 email: danesprojekta@gmail.com	STATINIO PROJEKTO PAVADINIMAS		
			PASTATO - SANDELIO REKONSTRAVIMAS   ADMINISTRACINĖS PASKIRTIES PASTATAI, DAUKANTO G.11, KLAIPĖDOJE. STATYBOS PROJEKTAS		
			STATINIO NR. IR PAVADINIMAS		
			ADMINISTRACINIS PASTATAS		
	PAREIGOS	VARDAS, PAVARDĖ	PARAŠAS	DOKUMENTO PAVADINIMAS	Laida
A2125	PV	V.LUCENKO		S.DAUKANTO G. IŠKLOTINĖ M1:250	0
A2125	ARCH	V.LUCENKO			
	STATYTOJAS		DOKUMENTO ŽYMUO		Lapas
LT	UAB "SIMONSITA" su projekto šiais sprendimais susipažinau ir tvirtinu:		190920-01-TDP- SA_B - 4		Lapų
				4	13

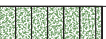
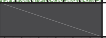
© Kopijavimas, dauginimas bei naudojimas be sutikimo draudžiamas







Sienos	Vario panelės (patina)	Žalsva (patina)	
Sienos	Aluminio profiliai	Tamsiai pilka	
Cokolis	Keraminės plytelės	Pilka	

KVAL. PATV. DOK. NR.	 DANĖS PROJEKTAI UAB Uždaroji akcinė bendrovė Danės g. 6, 403 kab., Klaipėda tel. 861231413, 862076751 email: danesprojekta@gmail.com			STATINIO PROJEKTO PAVADINIMAS PASTATO - SANDELIO REKONSTRAVIMAS Į ADMINISTRACINĖS PASKIRTIES PASTATĄ, DAUKANTO G.11, KLAIPĖDOJE, STATYBOS PROJEKTAS	
	STATINIO NR. IR PAVADINIMAS ADMINISTRACINIS PASTATAS			STATINIO NR. IR PAVADINIMAS ADMINISTRACINIS PASTATAS	
	PAREIGOS	VARDAS, PAVARDĖ	PARAŠAS	DOKUMENTO PAVADINIMAS	Laida
A2125	PV	V.LUCENKO		FASADAS E-A, A-E M1:200	0
A2125	ARCH	V.LUCENKO			
LT	STATYTOJAS UAB "SIMONSITA" su projektniais sprendimais susipažinau ir tvirtinu:			DOKUMENTO ŽYMUO 190920-01-PP-SA_B - 5	Lapas Lapų 5 13

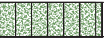

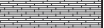



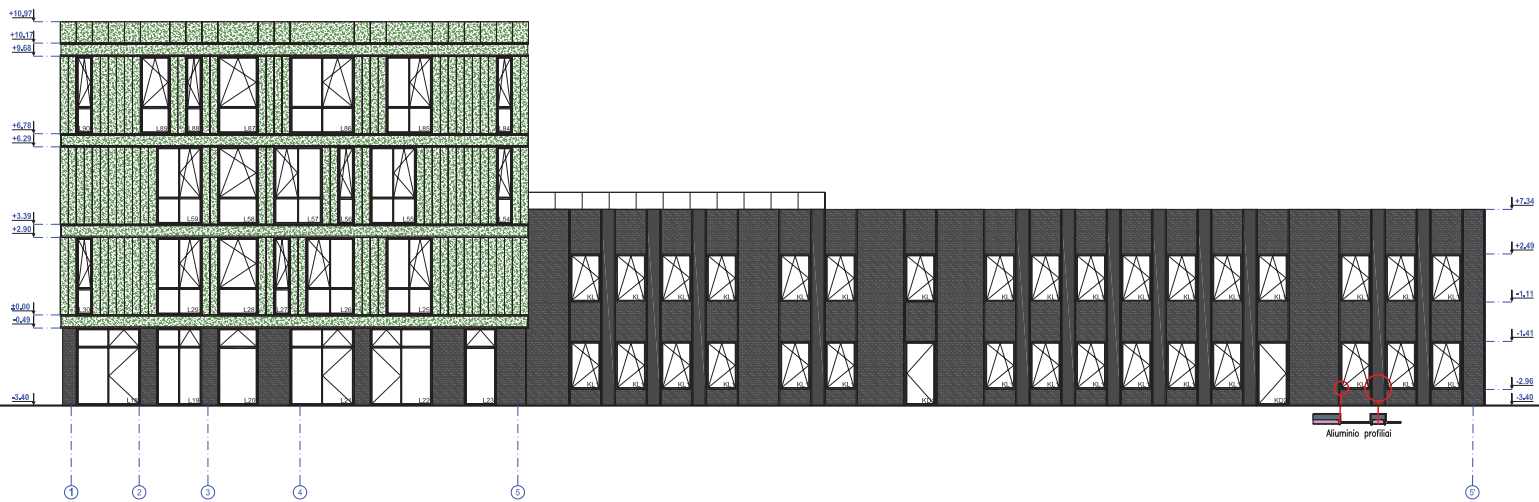

Sienos	Vario panelės (patina)	Žalsva (patina)	
Sienos	Aluminio profiliai	Tamsiai pilka	
Cokolis	Keraminės plytelės	Pilka	

KVAL. PATV. DOK. NR.	 Danės g. 6, 403 kab., Klaipėda tel. 861231413, 862076751 email: danesprojekta@gmail.com			STATINIO PROJEKTO PAVADINIMAS PASTATO - SANDELIO REKONSTRAVIMAS Į ADMINISTRACINĖS PASKIRTIES PASTATĄ, DAUKANTO G.11, KLAIPĖDOJE, STATYBOS PROJEKTAS	
	STATINIO NR. IR PAVADINIMAS ADMINISTRACINIS PASTATAS				
A2125	PV	V.LUCENKO		DOKUMENTO PAVADINIMAS FASADAS 5-1 M1:200	Laida 0
A2125	ARCH	V.LUCENKO			
LT	STATYTOJAS UAB "SIMONSITA" su projektniais sprendimais susipažinau ir tvirtinu:			DOKUMENTO ŽYMUO 190920-01-PP- SA_B - 6	
				Lapas	Lapų 6 13

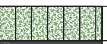



Sienos	Vario panelės (patina)	Žalsva (patina)	
Sienos	Aluminio profiliai	Tamsiai pilka	
Cokolis	Keraminės plytelės	Pilka	

KVAL. PATV. DOK. NR.	 Danės g. 6, 403 kab., Klaipėda tel. 861231413, 862076751 email: danesprojekta@gmail.com			STATINIO PROJEKTO PAVADINIMAS	
				PASTATO - SANDELIO REKONSTRAVIMAS Į ADMINISTRACINĖS PASKIRTIES PASTATĄ, DAUKANTO G.11, KLAIPĖDOJE, STATYBOS PROJEKTAS	
STATINIO NR. IR PAVADINIMAS				ADMINISTRACINIS PASTATAS	
PAREIGOS	VARDAS, PAVARDĖ	PARAŠAS	DOKUMENTO PAVADINIMAS		Laida
A2125	PV	V.LUCENKO	FASADAS 1-5' M1:100		0
A2125	ARCH	V.LUCENKO	DOKUMENTO ŽYMUO		Lapas Lapų
LT	UAB "SIMONSITA" su projektnais sprendimais susipažinau ir tvirtinu:		190920-01-PP- SA_B - 7		7 13



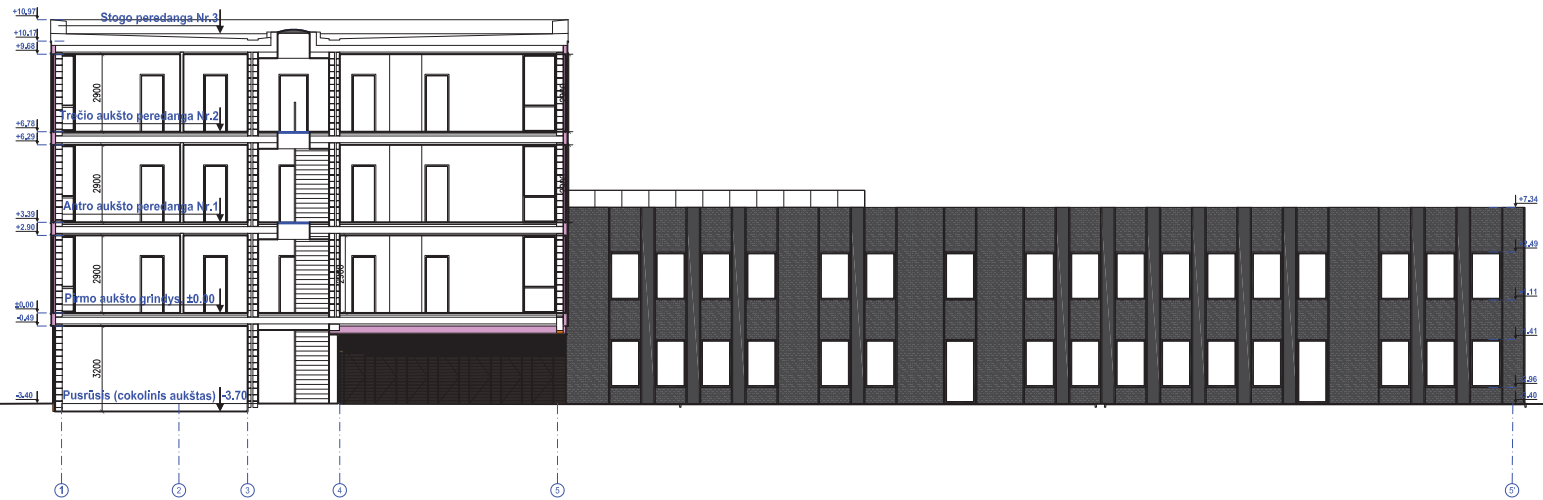

Sienos	Vario panelės (patina)	Žalsva (patina)	
Sienos	Aluminio profiliai	Tamsiai pilka	
Cokolis	Keraminės plytelės	Pilka	

KVAL. PATV. DOK. NR.				STATINIO PROJEKTO PAVADINIMAS	
	DANĖS g. 6, 403 kab., Klaipėda tel. 861231413, 862076751 email: danesprojekta@gmail.com			PASTATO - SANDELIO REKONSTRAVIMAS Į ADMINISTRACINĖS PASKIRTIES PASTATĄ, DAUKANTO G.11, KLAIPĖDOJE, STATYBOS PROJEKTAS	
STATYTOJAS				STATINIO NR. IR PAVADINIMAS	
UAB "SIMONSITA" su projektniais sprendimais susipažinau ir tvirtinu:				ADMINISTRACINIS PASTATAS	
PAREIGOS		VARDAS, PAVARDĖ	PARAŠAS	DOKUMENTO PAVADINIMAS	
A2125	PV	V.LUCENKO		PJŪVIS A-A M1:100	
A2125	ARCH	V.LUCENKO		Laida	
LT				DOKUMENTO ŽYMUO	
UAB "SIMONSITA" su projektniais sprendimais susipažinau ir tvirtinu:				190920-01-PP- SA_B - 8	
				Lapas	Lapų
				8	13



# COKOLINIS AUKŠTAS

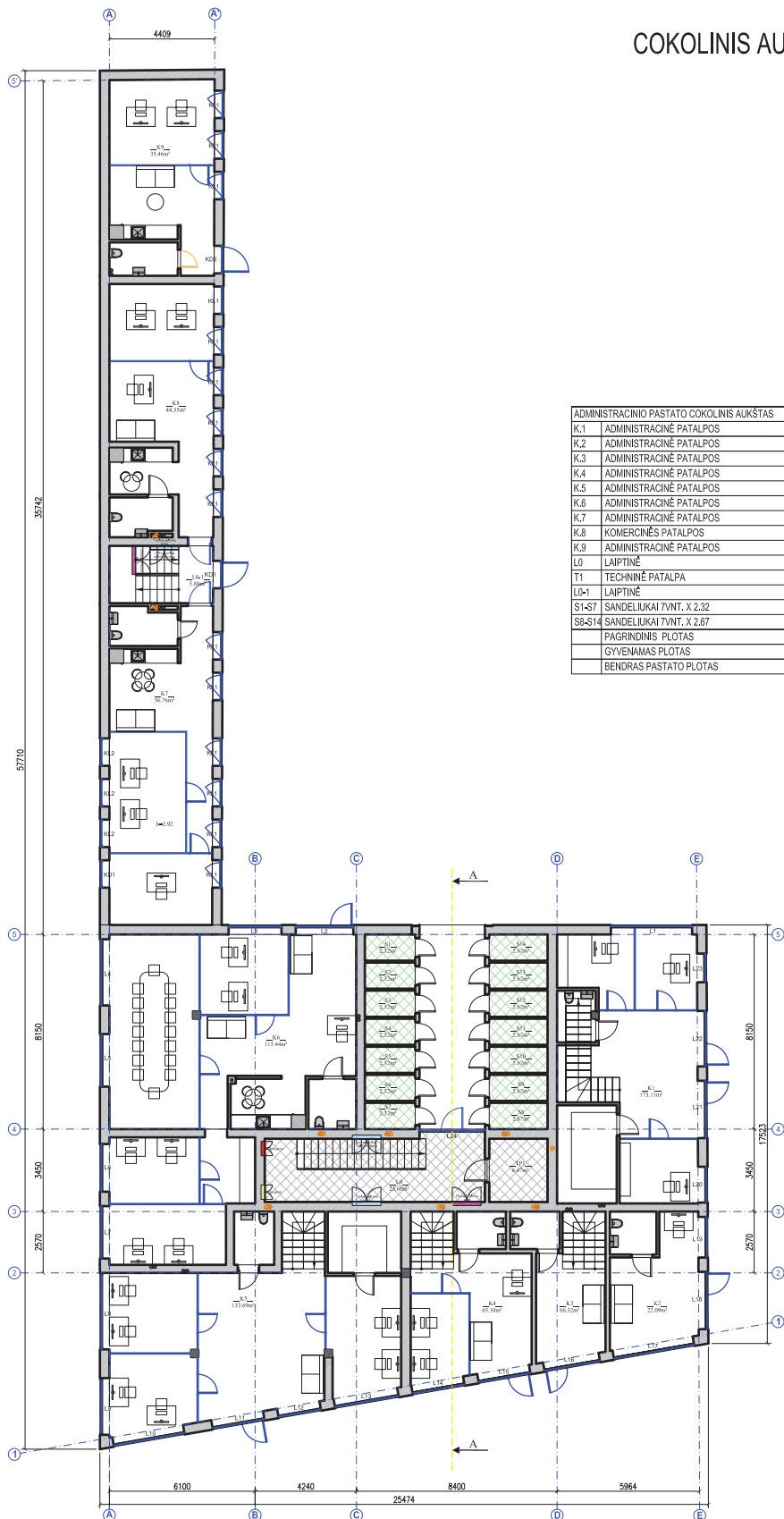

ADMINISTRACINIO PASTATO COKOLINIS AUKŠTAS		
K.1	ADMINISTRACINĖ PATALPOS	69.23 m <sup>2</sup>
K.2	ADMINISTRACINĖ PATALPOS	23.47 m <sup>2</sup>
K.3	ADMINISTRACINĖ PATALPOS	21.59 m <sup>2</sup>
K.4	ADMINISTRACINĖ PATALPOS	33.94 m <sup>2</sup>
K.5	ADMINISTRACINĖ PATALPOS	90.15 m <sup>2</sup>
K.6	ADMINISTRACINĖ PATALPOS	32.39 m <sup>2</sup>
K.7	ADMINISTRACINĖ PATALPOS	85.73 m <sup>2</sup>
K.8	KOMERCINĖS PATALPOS	57.15 m <sup>2</sup>
K.9	ADMINISTRACINĖ PATALPOS	44.54 m <sup>2</sup>
L0	LAIPTINĖ	23.68 m <sup>2</sup>
T1	TECHNINĖ PATALPA	6.47 m <sup>2</sup>
L0-1	LAIPTINĖ	6.18 m <sup>2</sup>
S1-S7	SANDELIOKAI TŪNT. X 2.32	16.24 m <sup>2</sup>
S8-S14	SANDELIOKAI TŪNT. X 2.67	18.69 m <sup>2</sup>
PAGRINDINIS PLOTAS		851.36 m <sup>2</sup>
GYVENAMIAS PLOTAS		846.87 m <sup>2</sup>
BENDRAS PASTATO PLOTAS		1698.23 m <sup>2</sup>



KVAL. PATV. DOK. NR.	 Danės g. 6, 403 kab., Klaipėda tel. 861231413, 862076751 email: danesprojektai@gmail.com			STATINIO PROJEKTO PAVADINIMAS	
				PASTATO - SANDELIO REKONSTRAVIMAS   ADMINISTRACINĖS PASKIRTIES PASTATAI, DAUKANTO G.11, KLAIPĖDOJE, STATYBOS PROJEKTAS	
LT	UAB "SIMONSITA" su projekliniais sprendimais susipažinau ir tvirtinu:			STATINIO NR. IR PAVADINIMAS	
				ADMINISTRACINIS PASTATAS	
	PAREIGOS	VARDAS, PAVARDĖ	PARAŠAS	DOKUMENTO PAVADINIMAS	Laida
	A2125	PV	V.LUCENKO	COKOLINIO AUKŠTO M1:200	0
	A2125	ARCH	V.LUCENKO		
	STATYTOJAS			DOKUMENTO ŽYMUO	Lapas Lapų
				190920-01-PP-SA_B - 9	9 13

# PIRMAS AUKŠTAS

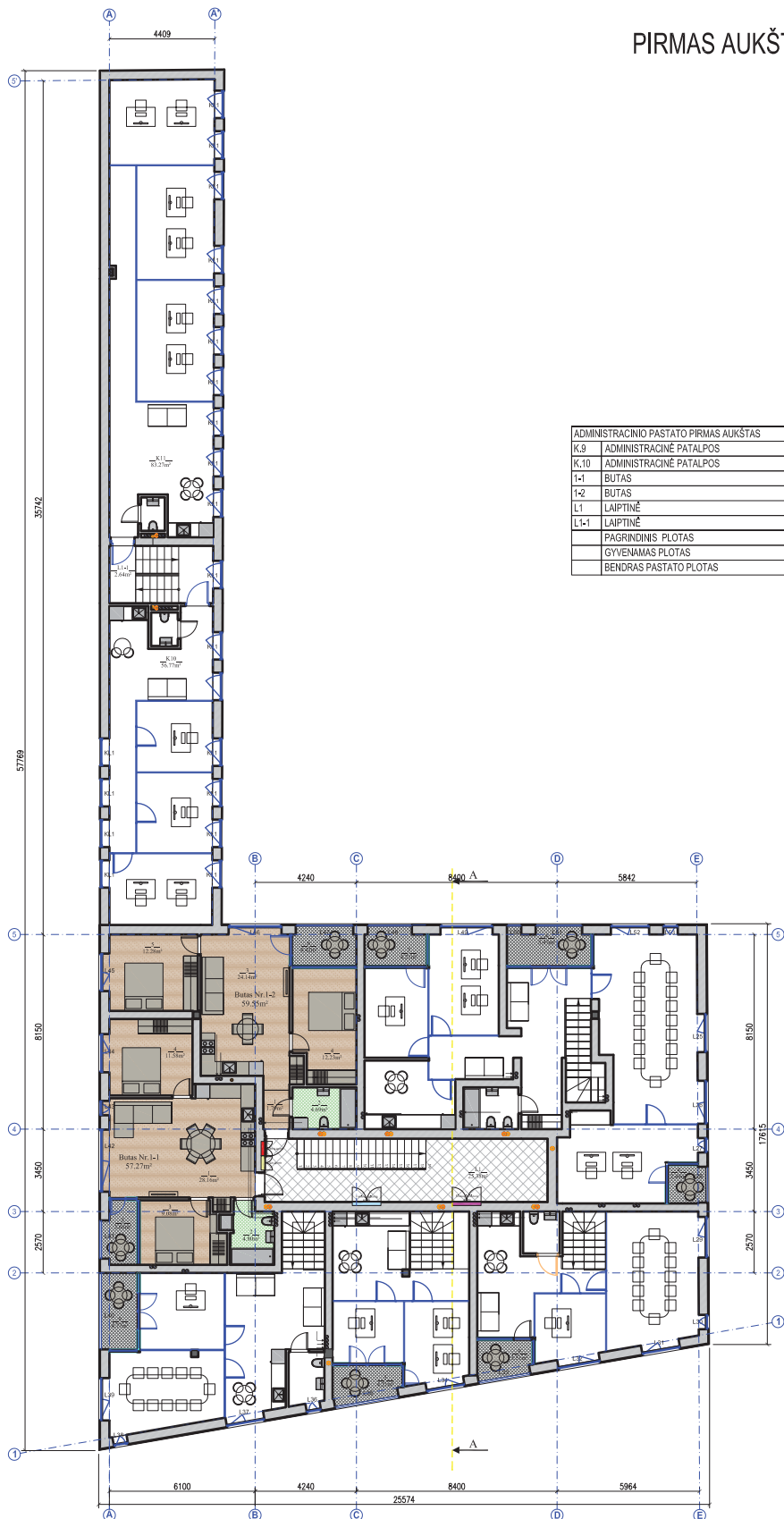

ADMINISTRACINIO PASTATO PIRMAS AUKŠTAS	
K.9	ADMINISTRACINĖ PATALPOS 58.50 m <sup>2</sup>
K.10	ADMINISTRACINĖ PATALPOS 51.93 m <sup>2</sup>
I-1	BUTAS 57.27 m <sup>2</sup>
I-2	BUTAS 59.55 m <sup>2</sup>
L1	LAIPTINĖ 25.39 m <sup>2</sup>
L1-1	LAIPTINĖ 2.84 m <sup>2</sup>
PAGRINDINIS PLOTAS 551.36 m <sup>2</sup>	
GYVENAMAS PLOTAS 846.87 m <sup>2</sup>	
BENDRAS PASTATO PLOTAS 1698.23 m <sup>2</sup>	



KVAL. PATV. DOK. NR.	 Danės g. 6, 403 kab., Klaipėda tel. 861231413, 862078751 email: danesprojektai@gmail.com		STATINIO PROJEKTO PAVADINIMAS	
			PASTATO - SANDELIO REKONSTRAVIMAS   ADMINISTRACINĖS PASKIRTIES PASTATA, DAUKANTO G.11, KLAIPĖDOJE, STATYBOS PROJEKTAS	
LT	PAREIGOS		STATINIO NR. IR PAVADINIMAS	
	VARDAS, PAVARDĖ P. KAŠAS		ADMINISTRACINIS PASTATAS	
A2125	PV	V.LUCENKO	DOKUMENTO PAVADINIMAS	
	ARCH	V.LUCENKO	PIRMO AUKŠTO M1:200	
STATYTOJAS			DOKUMENTO ŽYMUO	
UAB "SIMONSITA" su projekliniais sprendimais susipažinau ir tvirtinu:			190920-01-PP- SA_B - 10	
			Lapas	Lapų
			10	13

# ANTRAS AUKŠTAS



ADMINISTRACINIO PASTATO ANTRAS AUKŠTAS		
2-1	BUTAS	119.68 m <sup>2</sup>
2-2	BUTAS	55.19 m <sup>2</sup>
2-3	BUTAS	40.80 m <sup>2</sup>
2-4	BUTAS	55.48 m <sup>2</sup>
2-5	BUTAS	41.96 m <sup>2</sup>
2-6	BUTAS	59.55 m <sup>2</sup>
L2	LAIPTINĖ	25.39 m <sup>2</sup>
PAGRINDINIS PLOTAS		851.26 m <sup>2</sup>
GYVENAMAS PLOTAS		846.87 m <sup>2</sup>
BENDRAS PASTATO PLOTAS		1698.23 m <sup>2</sup>



KVAL. PATV. DOK. NR.	 Danės g. 6, 403 kab., Klaipėda tel. 861231413, 862078751 email: danesprojektai@gmail.com			STATINIO PROJEKTO PAVADINIMAS	
				PASTATO - SANDELIO REKONSTRAVIMAS   ADMINISTRACINĖS PASKIRTIES PASTATA, DAUKANTO G.11, KLAIPĖDOJE, STATYBOS PROJEKTAS	
STATINIO NR. IR PAVADINIMAS				ADMINISTRACINIS PASTATAS	
PAREIGOS			VARDAS, PAVARDĖ	PARAŠAS	DOKUMENTO PAVADINIMAS
A2125	PV	V.LUCENKO			ANTRŲ AUKŠTO M1:200
A2125	ARCH	V.LUCENKO			
STĄTYTOJAS			DOKUMENTO ŽYMUO		
LT	UAB "SIMONSITA" su projekciniais sprendimais susipažinau ir tvirtinu:			190920-01-PP- SA_B - 11	
				Lapas	Lapų
				11	13



# TREČIAS AUKŠTAS





ADMINISTRACINIO PASTATO TREČIAS AUKŠTAS	
3-1	BUTAS 119.68 m <sup>2</sup>
3-2	BUTAS 55.19 m <sup>2</sup>
3-3	BUTAS 40.81 m <sup>2</sup>
3-4	BUTAS 55.48 m <sup>2</sup>
3-5	BUTAS 41.83 m <sup>2</sup>
3-6	BUTAS 59.19 m <sup>2</sup>
L3	LAIPTINĖ 25.38 m <sup>2</sup>
PAGRINDINIS PLOTAS 851.26 m <sup>2</sup>	
GYVENAMAS PLOTAS 846.87 m <sup>2</sup>	
BENDRAS PASTATO PLOTAS 1698.23 m <sup>2</sup>	

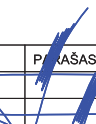

KVAL. PATV. DOK. NR.				STATINIO PROJEKTO PAVADINIMAS	
				PASTATO - SANDELIO REKONSTRAVIMAS   ADMINISTRACINĖS PASKIRTIES PASTATA, DAUKANTO G.11, KLAIPĖDOJE, STATYBOS PROJEKTAS	
LT	UAB "SIMONSITA" su projekciniais sprendimais susipažinau ir tvirtinu:			STATINIO NR. IR PAVADINIMAS	
				ADMINISTRACINIS PASTATAS	
A2125	PV	V.LUCENKO		DOKUMENTO PAVADINIMAS	
A2125	ARCH	V.LUCENKO		TREČIO AUKŠTO M1:200	
LT	UAB "SIMONSITA" su projekciniais sprendimais susipažinau ir tvirtinu:			DOKUMENTO ŽYMUO	
				190920-01-PP- SA_B - 12	
				Lapas	Lapų
				12	13

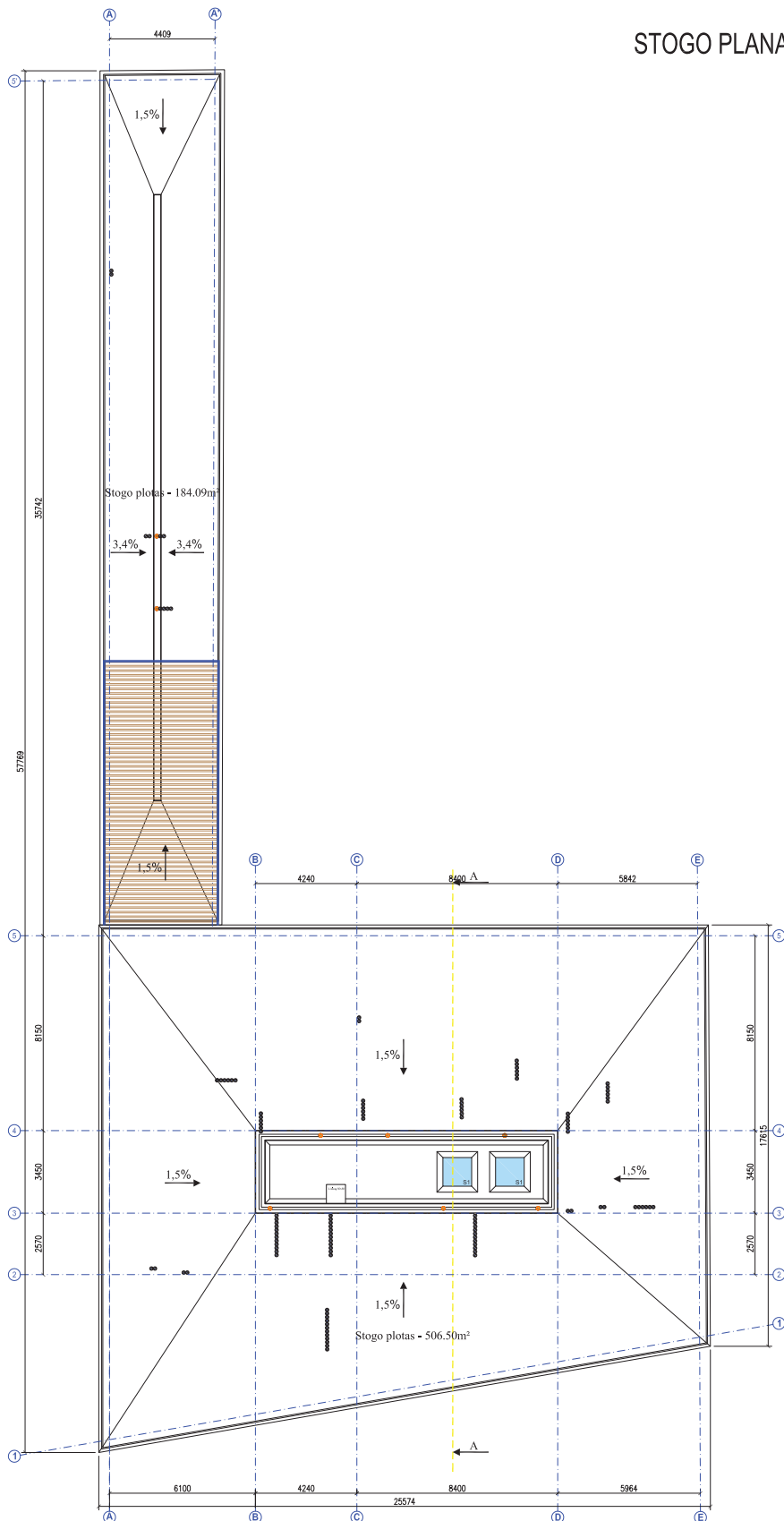
# STOGO PLANAS



KVAL. PATV. DOK. NR.	 Danės g. 6, 403 kab., Klaipėda tel. 861231413, 862076751 email: danesprojektai@gmail.com			STATINIO PROJEKTO PAVADINIMAS	
				PASTATO - SANDELIO REKONSTRAVIMAS   ADMINISTRACINĖS PASKIRTIES PASTATA, DAUKANTO G.11, KLAIPĖDOJE, STATYBOS PROJEKTAS	
LT	STATYTOJAS			STATINIO NR. IR PAVADINIMAS	
	UAB "SIMONSITA" su projekciniais sprendimais susipažinau ir tvirtinu:			ADMINISTRACINIS PASTATAS	
	PAREIGOS	VARDAS, PAVARDĖ	PARAŠAS	DOKUMENTO PAVADINIMAS	Laida
	A2125	PV	V.LUCENKO	STOGO AUKŠTO M1:200	0
	A2125	ARCH	V.LUCENKO		
				DOKUMENTO ŽYMUO	Lapas Lapų
				190920-01-PP- SA_B - 13	13 13