



OBJEKTAS	DVIBUČIO GYVENAMOJO NAMO, KLAIPĖDOS R. SAV., SENDVARIO SEN., AUKŠTKIEMIŲ K., NORVEGŲ G. 14, STATYBOS PROJEKTAS
ADRESAS	KLAIPĖDOS R. SAV., SENDVARIO SEN., AUKŠTKIEMIŲ K., NORVEGŲ G. 14
ŽEMĖS SKLYPO KADASTRO NUMERIS	5558/0013:994 TAURALAUKIO K.V.
UŽSAKOVAS / STATYTOJAS	UAB "REDIVIVUS"
STADIJA	TECHNINIS DARBO PROJEKTAS
STATINIO STATYBOS RŪŠIS	NAUJA STATYBA
STATINIO KATEGORIJA	NEYPATINGAS
DALYS	PRIEŠPROJEKTINIAI PASIŪLYMAI

PROJEKTUOTOJAS: UAB „MAK GROUP“ Į.K. 302735585 ĮMONĖS VADOVAS: ROKAS MASAITIS	
PROJEKTO VADOVAS. ATESTATO NR.: A1675 LINA KIŠONIENĖ	
UŽSAKOVAS - STATYTOJAS UAB "REDIVIVUS"	
	REG. NR.: MAK 07180619 PP

UAB "MAK GROUP" Adr.: L. Zamenhofo g. 5, Kaunas Įm. kodas: 302735585 PVM. K. LT 100006728010 Bankas: AB DNB bankas A/s LT364010042502942241 Tel.: +37068398769 info@makgroup.eu www.makgroup.eu	KAUNAS 2019
---	-------------

PROJEKTO SUDĖTIES ŽINIARŠTIS

EIL. NR.	BYLOS ŽYMUO	PAVADINIMAS	LAPŲ SKAIČIUS
1	2	3	4
1.	TDP-PP	Titulinis	1
2.	TDP-PP	Projekto dalies sudėties žiniaraštis	1
3.	Brėžiniai	Aiškinamasis raštas	2
		Sklypo planas	1
		Rūsio planas	1
		Pirmo aukšto planas	1
		Antro aukšto planas	1
		Stogo planas	1
		Pjūviai	1
		Fasadai	2
		Vizualizacijos	3

0	2018-06-19	Projektinių pasiūlyimų patvirtinimui		
Laidos Nr.	Data	Pakeitimo aprašas. Priežastis		
KVAL. DOK. NR.		UAB MAK GROUP Įm.k. 302735585 Adr.: L. Zamenhofo g. 5, Kaunas Tel.: +37068398769 El. paštas: info@makgroup.eu www.makgroup.eu	Statinio projekto pavadinimas Dvibučio gyvenamojo namo, Klaipėdos r. sav., Sendvario sen., Aukštikiemių k., Norvegų g. 14, statybos projektas	
A1675	PV	Lina Kišonienė	Statinio Nr. ir pavadinimas. Dokumento pavadinimas SUDĖTIES ŽINIARAŠTIS. PROJEKTINIAI PASIŪLYMAI	Laida 0
KALBOS TRUMP. LT	Statytojas/užsakovas UAB „REDIVIVUS“	Dokumento žymuo MAK07180619-01-TDP-PP	Lapas 1	Lapų 1

AIŠKINAMASIS RAŠTAS**STATINIO PROJEKTO PAVADINIMAS:**

Dvibučio gyvenamojo namo, Klaipėdos r. sav., Sendvario sen., Aukštkiemų k., Norvegų g. 14, statybos projektas

STATYBOS VIETA:

Klaipėdos r. sav., Sendvario sen., Aukštkiemų k., Norvegų g. 14

Vadovaujantis STR 1.01.08:2002 "Statinio statybos rūšys", – nauja statyba. Kategorija – neypatingas statinys.

Projekto rengimo pagrindas:

1. Projektavimo užduotis;
2. Toponuotrauka;
3. Projektas parengtas projektavimui naudojant programinę įrangą:
 - „Google docs“ – nemokama
 - LibreCAD – nemokama
 - QCAD – nemokama
 - PDFzorro – nemokama

Projektuojamas objektas yra adresu Klaipėdos r. sav., Sendvario sen., Aukštkiemų k., Norvegų g. 12 (sklypo kad.nr. 5558/0013:997). Sklypo plotas 652 m². Daikto pagrindinė naudojimo paskirtis – Kita. Žemės sklypo naudojimo būdas – vienbučių ir dvibučių gyvenamųjų pastatų teritorijos.

Gyvenamojo namo techniniai rodikliai	
Rodiklio pavadinimas	Mato kiekis, vnt.
1. Butų skaičius	2
2. Bendrasis plotas	329,20 m ²
2.1 Pastato naudingasis plotas	329,20 m ²
3. Pastato tūris	1260 m ³
4. Aukštų skaičius	2 vnt.
5. Pastato aukštis	8,37 m
Energetinio naudingumo klasė	A+

Projektuojamas gyvenamosios paskirties dviejų butų namas. Namas projektuojamas centrinėje sklypo dalyje. Įvažiavimas planuojamas iš rytinės pusės iš Norvegų g. Automobilių stovėjimo vieta numatytos šalia namo: 4 automobilių stovėjimo vietos garaže. Viso 4 automobilių stovėjimo vietos. „Žaliajame slėnyje“ numatyta, kad sklypų aptvėrimas neprojektuojamas ir nenumatomas. Likusioji sklypo dalis apželdinama vėja, bei įrengiami praėjimai prie pastatų.

TDP rengimo metu bus gauti visi privalomi sutikimai ir susitarimai dėl trečiųjų asmenų interesų.

Vadovaujantis patvirtinto detaliuoju planu sklypuose numatoma statyti 2 aukštų gyvenamuosius namus iki 8.5 m nuo žemės paviršiaus statybos zonoje.

0	2018-06-19	Projektinių pasiūlymų patvirtinimui		
Laidos Nr.	Data	Pakeitimo aprašas. Priežastis		
KVAL. DOK. NR.		UAB MAK GROUP Įm.k. 302735585 Adr.: L. Zamenhofo g. 5, Kaunas Tel.: +37068398769 El. paštas: info@makgroup.eu www.makgroup.eu	Statinio projekto pavadinimas Dvibučio gyvenamojo namo, Klaipėdos r. sav., Sendvario sen., Aukštkiemų k., Norvegų g. 14, statybos projektas	
A1675	PV	Lina Kišonienė	Statinio Nr. ir pavadinimas. Dokumento pavadinimas AIŠKINAMASIS RAŠTAS. PROJEKTINIAI PASIŪLYMAI	Laida 0
KALBOS TRUMP. LT	Statytojas/užsakovas UAB „REDIVIVUS“		Dokumento žymuo MAK 07180619-01-TDP-AR.PP	Lapas 1
				Lapų 2

Projektuojamas dvibutis gyvenamasis namas yra šlaitiniu stogu ir aukštingumas nuo vidutinio žemės paviršiaus iki parapeto viršaus - 8,5m, kas tenkina keliamus reikalavimus.

Pastate bute Nr. 1 planuojami: rūsyje – garažas; pirmame aukšte – tambūras, virtuvė/valgomasis, svetainė, san. mazgas; antrame aukšte – koridorius, 3 kambariai, san. mazgas.

Pastate bute Nr. 2 planuojami: rūsyje – garažas; pirmame aukšte – tambūras, virtuvė/valgomasis, svetainė, san. mazgas; antrame aukšte – koridorius, 3 kambariai, san. mazgas.

Pastatų aitvarų elementų tipai ir medžiagos:

Išorinės sienos: Silikatinų blokelių mūras, apšiltinimo sluoksnis, apdaila – klinkerinės plytelės.

Vidinės sienos: Blokelių mūras, apdaila – tinkas, glaistas, dažai.

Grindys ant grunto: Grindų danga, armuotas išlyginamasis sluoksnis, šilumos izoliacija, hidroizoliacija, stambus sutankintas smėlis.

Stogas: Skarda.

Inžineriniai tinklai vandentiekio ir nuotekų dalis, elektros tinklai, dujų atvadai ir kt. inžineriniai tinklai iki pastatų projektuojami atskirais projektais.

Sienos atitinka „C“ garso klasę.

Energetinė klasė „A+“.

0	2018-06-19	Projektinių pasiūlymų patvirtinimui		
Laidos Nr.	Data	Pakeitimo aprašas. Priežastis		
KVAL. DOK. NR.		UAB MAK GROUP Įm.k. 302735585 Adr.: L. Zamenhofo g. 5, Kaunas Tel.: +37068398769 El. paštas: info@makgroup.eu www.makgroup.eu	Statinio projekto pavadinimas Dvibučio gyvenamojo namo, Klaipėdos r. sav., Sendvario sen., Aukštikių k., Norvegų g. 14, statybos projektas	
A1675	PV	Lina Kišonienė	Statinio Nr. ir pavadinimas. Dokumento pavadinimas AIŠKINAMASIS RAŠTAS. PROJEKTINIAI PASIŪLYMAI	Laida 0
KALBOS TRUMP. LT	Statytojas/užsakovas UAB „REDIVIVUS“		Dokumento žymuo MAK 07180619-01-TDP-AR.PP	Lapas 2
				Lapų 2

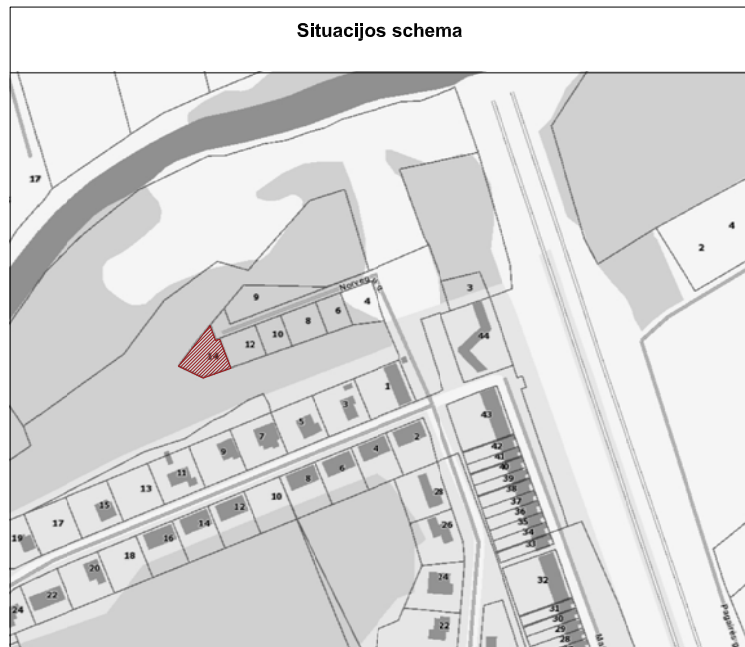

Sklypo techniniai rodikliai

Projektuojami			
Eil. Nr.	Pavadinimas	Mat. vnt.	Kiekis
1.	Sklypo plotas	m ²	652
2.	Sklypo užstatymo tankumas	%	23
3.	Sklypo užstatymo intensyvumas	%	50
4.	Statiniais užimtas žemės plotas	m ²	153
5.	Apželdintas žemės plotas	%	52
6.	Automobilių stovėjimo vietų skaičius	vnt.	4

Pastatų techniniai rodikliai

Eil. Nr.	Pavadinimas	Mat. vnt.	Kiekis
1. Dviejų butų gyvenamasis namas			
1.1.	Pastato paskirties rodikliai (gamybos, kitos planuojamos ūkinės veiklos, paslaugų apimtis, butų, vietų, lovų, aptarnaujamų žmonių skaičius, kiti rodikliai).		-
1.2.	Pastato bendras plotas.*	m ²	329.20
1.3.	Pastato naudingas plotas.*	m ²	329.20
1.4.	Pastato tūris.*	m ³	1260
1.5.	Aukštų skaičius.*	vnt.	2
1.6.	Pastato aukštis.*	m	8.37
1.7.	Butų skaičius (gyvenamajame name), iš jų:	vnt.	2
1.7.1.	1 kambario	vnt.	-
1.7.2.	2 ir daugiau kambarių.	vnt.	2
1.8.	Energinio naudingumo klasė. [5.41]		A+
1.9.	Pastato (patalpų) akustinio komforto sąlygų klasė. [5.38]; [5.43]		C
1.10.	Statinio atsparumo ugniai laipsnis		II
1.11.	Kiti specifiniai pastato rodikliai.*		-

Sutartiniai žymėjimai

	Projektuojamas dvibutis gyvenamasis namas
	Sklypo riba
	Sklypo užstatymo riba
	Projektuojamas įėjimas į pastatą
	Projektuojamas įvažiavimas į sklypą
	Trinkelio danga
	Veja
	Stogo kontūras
	Projektuojamos automobilių stovėjimo vietos
	Atraminė sienutė
	Saugomi želdiniai

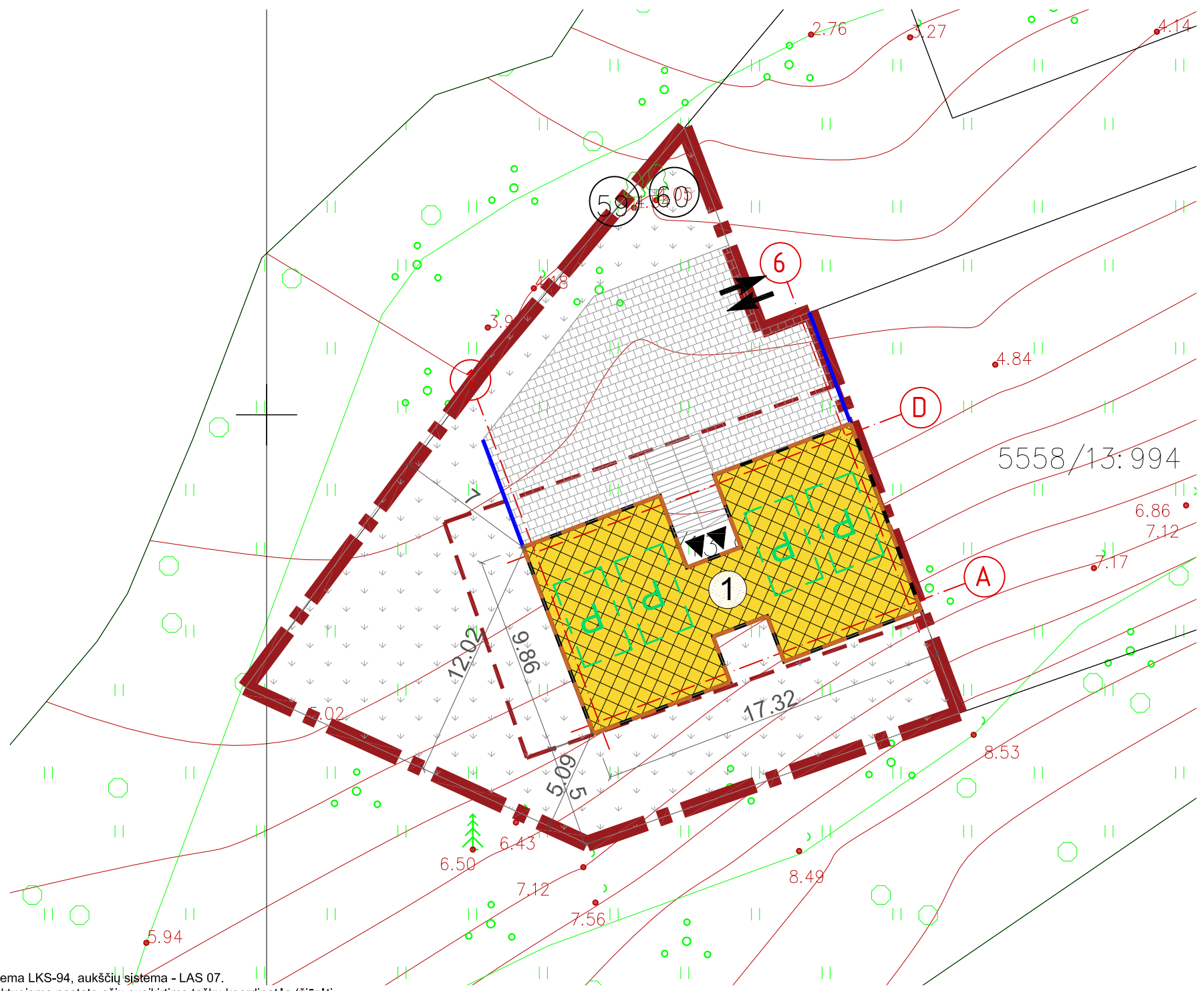

Pastabos:

1. Koordinatų sistema LKS-94, aukščių sistema - LAS 07.
2. Nurodytos projektuojamo pastato ašių susikirtimo taškų koordinatės (žiūrėti pagal SA dalį).
3. Projektuojama altitudė 0.00 lygi pirmo aukšto grindų lygiui.
4. Matmenys duoti metrais, tikslinami statybos darbų eigoje pagal esamą situaciją.

Minimalūs priešgaisriniai atstumai tarp gyvenamųjų pastatų bei kitų statinių			
Gyvenamojo bei kitos paskirties pastato ugniai atsparumo laipsnis	Atstumas m iki gyvenamųjų pastatų, bei kitų pastatų, kurių ugniai atsparumo laipsnis		
	I	II	III
I	6	8	10
II	8	8	10
III	10	10	15
Dangų kiekiai			
Trinkelio danga	143.66 m ²		
Veja	339.78 m ²		
Atraminė sienutė	11.52 m		

0	2018-06-19	Statybos leidimui ir statybai	
Laidos Nr.	Data	Pakeitimo aprašas. Priežastis	
KVAL. DOK. NR.		UAB MAK GROUP [m.k. 302735585 Adr.: L. Zamenhofo g. 5, Kaunas Tel.: +37068398769 El. paštas: Info@makgroup.eu www.makgroup.eu	Statinio projekto pavadinimas DVIBUČIO GYVENAMOJO NAMO, KLAIPĖDOS R. SAV., SENDVARIO SEN., AUKŠTKIEMIŲ K., NORVEGŲ G. 14, STATYBOS PROJEKTAS
A1675	PV	Lina Kišonienė	Statinio Nr. ir pavadinimas. Dokumentų pavadinimas SKLYPO PLANO DALIS SKLYPO PLANAS, M 1:250
A1675	PDV SP	Lina Kišonienė	LAIDA 0
	Arch.	Kamilė Jakubauskaitė	
KALBOS TRUMP. LT	Statytojas/Užsakovas UAB "Redivivus"	Dokumento žymuo MAK 07180619-01-TDP-SP.B-01	LAPAS LAPŲ 1 1

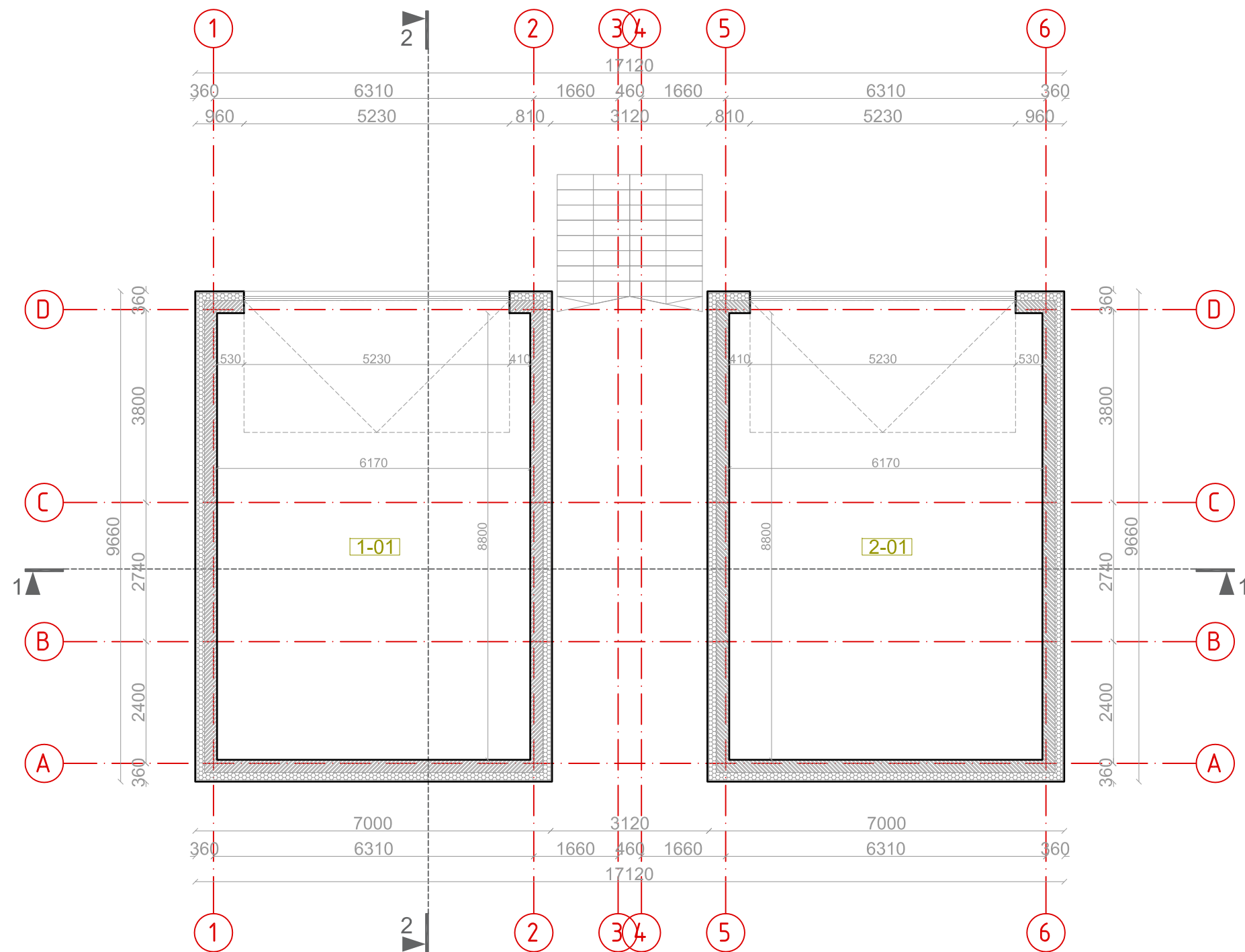

- Pastabos:**
1. Altitudė 0.00 atitinka pirmo aukšto grindų lygį.
 2. Išmatavimai nurodyti milimetrais, altitudės - metrais.
 3. Gyvenamajame name įrengiama automobilių saugykla (garažas), kuri nuo kitų patalpų atskiriama ne mažesnio kaip EI 45 atsparumo ugniai pertvaromis ir ne mažesnio kaip REI 45 atsparumo ugniai perdangomis, EW30-C0 klasės durimis. Gaisrinės saugos sprendiniai detaliau aprašyti aiškinamajame rašte.

SUTARTINIAI ŽYMĖJIMAI	
	Blokelių mūras
	Šilumos izoliacija

Butas 1. Rūsio patalpų eksplikacija			Butas 2. Rūsio patalpų eksplikacija		
Žymėjimas	Patalpos pavadinimas	Plotas, m ²	Žymėjimas	Patalpos pavadinimas	Plotas, m ²
1-01	Garažas	54.30	2-01	Garažas	54.30
Buto rūsio plotas		54.30	Buto rūsio plotas		54.30
Bendras buto plotas		164.60	Bendras buto plotas		164.60
BENDRAS VISO PASTATO RŪSIO PLOTAS				108.60	
BENDRAS VISO PASTATO PLOTAS				329.20	

0	2018-06-19	Statybos leidimui ir statybai	
Laidos Nr.	Data	Pakeitimo aprašas. Priežastis	
KVAL. DOK. NR.		UAB MAK GROUP Įm.k. 302735585 Adr.: L. Zamenhofo g. 5, Kaunas Tel.: +37068398769 El. paštas: info@makgroup.eu www.makgroup.eu	Statinio projekto pavadinimas DVIBUČIO GYVENAMOJO NAMO, KLAIPĖDOS R. SAV., SENDVARIO SEN., AUKŠTKIEMIŲ K., NORVEGŲ G. 14, STATYBOS PROJEKTAS
A1675	PV	Lina Kišonienė	Statinio Nr. ir pavadinimas. Dokumentų pavadinimas ARCHITEKTŪRINĖ DALIS RŪSIO PLANAS, M 1:100
A1675	PDV SA	Lina Kišonienė	
	Arch.	Kamilė Jakubauskaitė	LAIDA
KALBOS TRUMP.	Statytojas/Užsakovas UAB "Redivivus"	Dokumento žymuo MAK 07180619-01-TDP-SA.B-01	LAPAS
LT			LAPŲ
			1 1

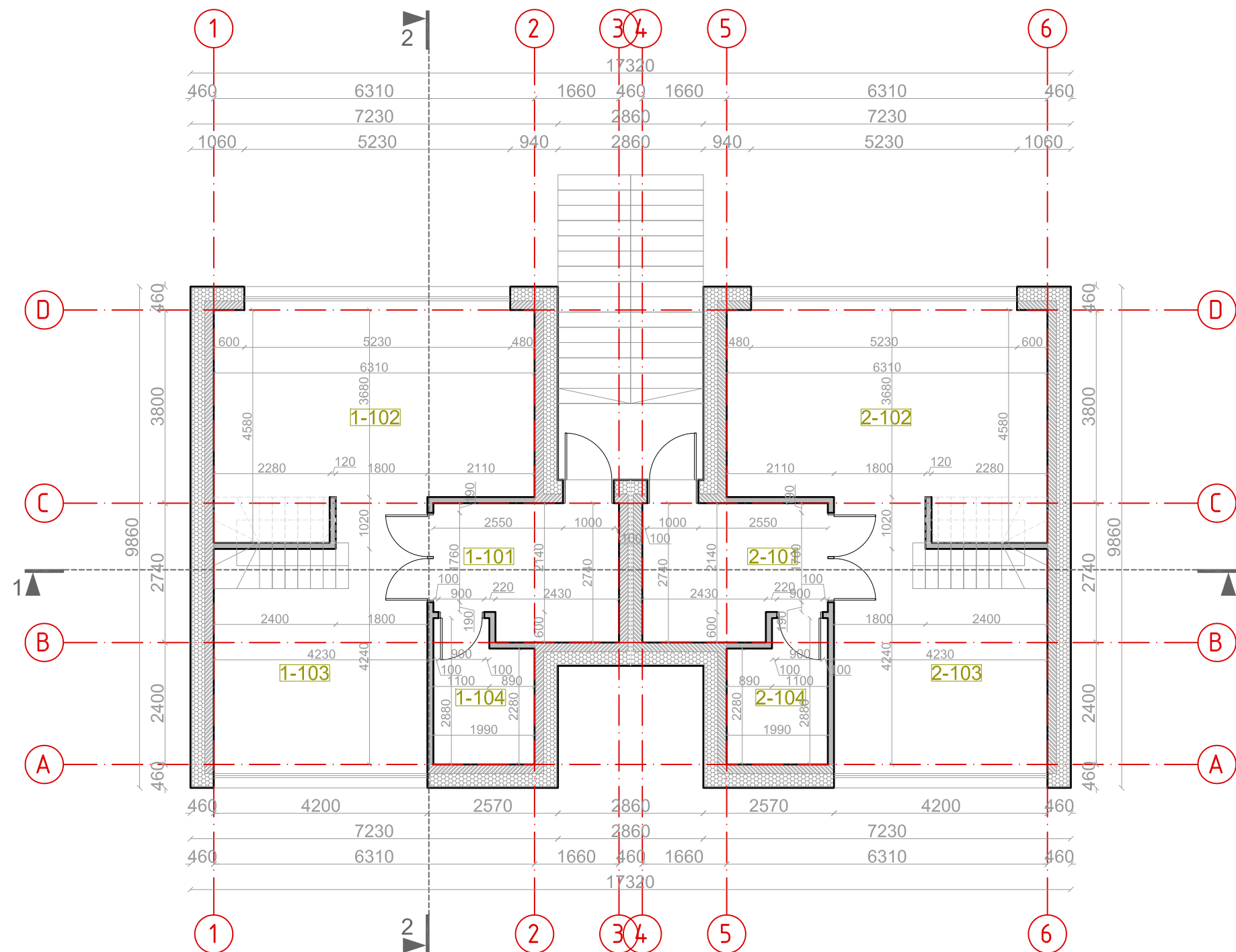

- Pastabos:**
1. Altitudė 0.00 atitinka pirmo aukšto grindų lygį.
 2. Išmatavimai nurodyti milimetrais, altitudės - metrais.

SUTARTINIAI ŽYMĖJIMAI	
	Blokelių mūras
	Šilumos izoliacija

Butas 1. Pirmo aukšto patalpų eksplikacija

Butas 2. Pirmo aukšto patalpų eksplikacija

Žymėjimas	Patalpos pavadinimas	Plotas, m ²	Žymėjimas	Patalpos pavadinimas	Plotas, m ²
1-101	Tambūras	9.27	2-101	Tambūras	9.27
1-102	Virtuvė/valgomasis	26.21	2-102	Virtuvė/valgomasis	26.21
1-103	Svetainė	18.39	2-103	Svetainė	18.39
1-104	San. mazgas	5.20	2-104	San. mazgas	5.20
Buto pirmo aukšto plotas		59.07	Buto pirmo aukšto plotas		59.07
Bendras buto plotas		164.60	Bendras buto plotas		164.60
BENDRAS VISO PASTATO PIRMO AUKŠTO PLOTAS		118.14			
BENDRAS VISO PASTATO PLOTAS		329.20			

0	2018-06-19	Statybos leidimui ir statybai	
Laidos Nr.	Data	Pakeitimo aprašas. Priežastis	
KVAL. DOK. NR.		UAB MAK GROUP Įm.k. 302735585 Adr.: L. Zamenhofo g. 5, Kaunas Tel.: +37068398769 El. paštas: info@makgroup.eu www.makgroup.eu	Statinio projekto pavadinimas DVIBUČIO GYVENAMOJO NAMO, KLAIPĖDOS R. SAV., SENDVARIO SEN., AUKŠTKIEMIŲ K., NORVEGŲ G. 14, STATYBOS PROJEKTAS
A1675	PV	Lina Kišonienė	Statinio Nr. ir pavadinimas. Dokumento pavadinimas ARCHITEKTŪRINĖ DALIS PIRMO AUKŠTO PLANAS, M 1:100
A1675	PDV SA	Lina Kišonienė	
	Arch.	Kamilė Jakubauskaitė	LAIDA
KALBOS TRUMP.	Statytojas/Užsakovas UAB "Redivivus"	Dokumento žymuo MAK 07180619-01-TDP-SA.B-02	LAPAS
LT			LAPŲ
			1
			1

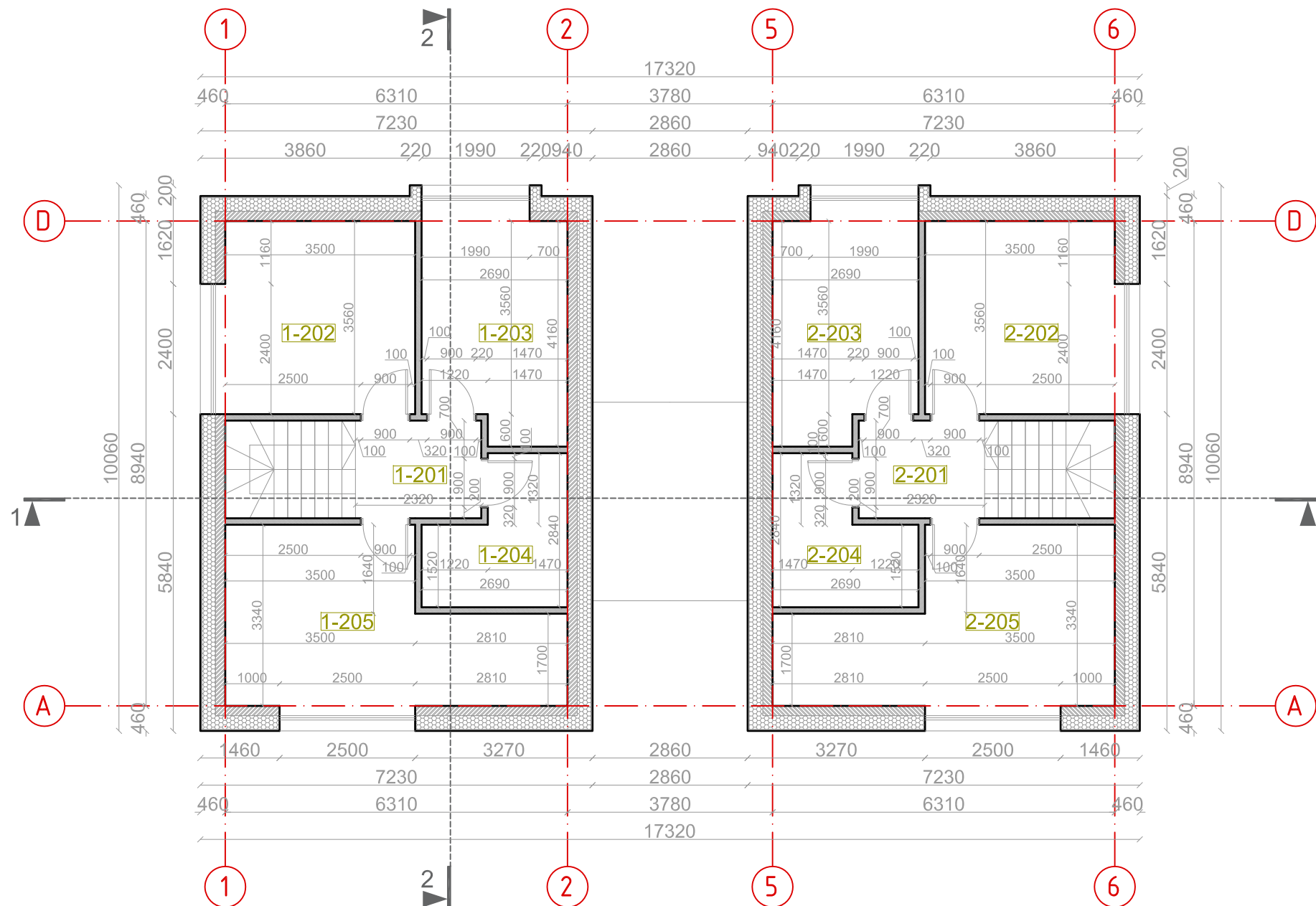
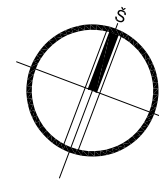

- Pastabos:**
1. Altitudė 0.00 atitinka pirmo aukšto grindų lygį.
 2. Išmatavimai nurodyti milimetrais, altitudės - metrais.

SUTARTINIAI ŽYMĖJIMAI	
	Blokelių mūras
	Šilumos izoliacija

Butas 1. Antro aukšto patalpų eksplikacija			Butas 2. Antro aukšto patalpų eksplikacija		
Žymėjimas	Patalpos pavadinimas	Plotas, m ²	Žymėjimas	Patalpos pavadinimas	Plotas, m ²
1-201	Koridorius	4.18	2-201	Koridorius	4.18
1-202	Kambarys	12.89	2-202	Kambarys	12.89
1-203	Kambarys	11.21	2-203	Kambarys	11.21
1-204	San. mazgas	6.03	2-204	San. mazgas	6.03
1-205	Kambarys	16.92	2-205	Kambarys	16.92
Buto antro aukšto plotas		51.23	Buto antro aukšto plotas		51.23
Bendras buto plotas		164.60	Bendras buto plotas		164.60
BENDRAS VISO PASTATO ANTRO AUKŠTO PLOTAS					102.46
BENDRAS VISO PASTATO PLOTAS					329.20

0	2018-06-19	Statybos leidimui ir statybai		
Laidos Nr.	Data	Pakeitimo aprašas. Priežastis		
KVAL. DOK. NR.		UAB MAK GROUP Įm.k. 302735585 Adr.: L. Zamenhofo g. 5, Kaunas Tel.: +37068398769 El. paštas: info@makgroup.eu www.makgroup.eu		Statinio projekto pavadinimas DVIBUČIO GYVENAMOJO NAMO, KLAIPĖDOS R. SAV., SENDVARIO SEN., AUKŠTKIEMIŲ K., NORVEGŲ G. 14, STATYBOS PROJEKTAS
A1675	PV	Lina Kišonienė	Statinio Nr. ir pavadinimas. Dokumento pavadinimas	
A1675	PDV SA	Lina Kišonienė	ARCHITEKTŪRINĖ DALIS	
	Arch.	Kamilė Jakubauskaitė	ANTRO AUKŠTO PLANAS, M 1:100	
KALBOS TRUMP.	Statytojas/Užsakovas	Dokumento žymuo		LAPAS
LT	UAB "Redivivus"	MAK 07180619-01-TDP-SA.B-03		LAPŲ
				1
				1

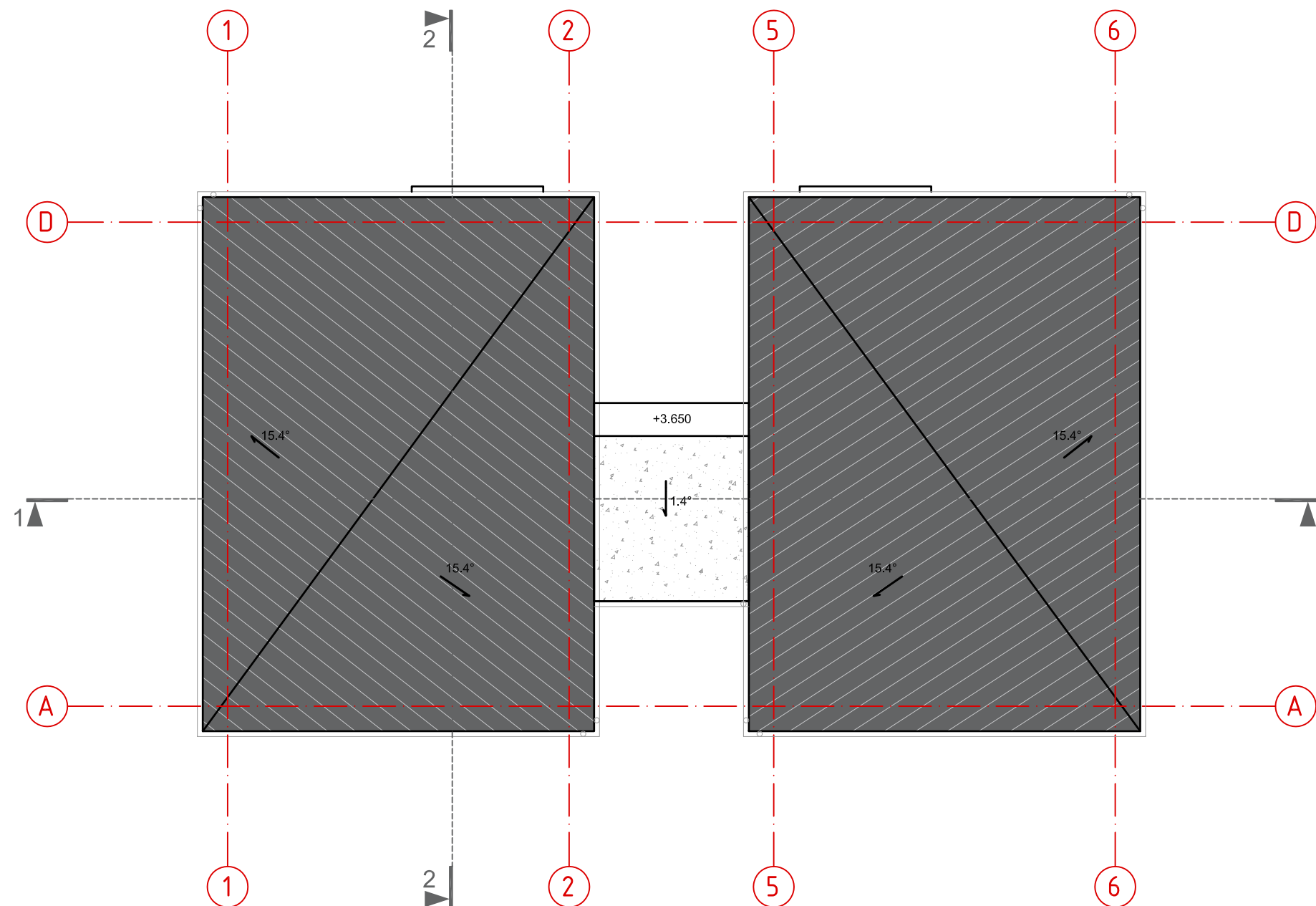
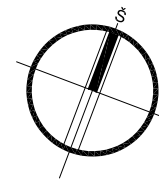

SUTARTINIAI ŽYMĖJIMAI	
	Stogo danga - skarda
	Dviejų sluoksnių prilydoma stogo danga
	1.4° Stogo nuolydžio kampas ir kryptis

Pastabos:

- Išmatavimai nurodyti milimetrais.
- Stogas įrengiamas pagal STR 2.05.02:2008 „Statinių konstrukcijos. Stogai“ reikalavimus, bei medžiagų gamintojų taisykles ir rekomendacijas.
- Vėdinimo kanalų ir kaminų angos turi būti uždengtos, kad į jas nepatektų lietaus vanduo.
- Pagal plokščių neeksploatuojamųjų stogų vandens garų slėgio išlyginamojo sluoksnio reikalavimus, visuose platesniuose kaip 10 m stoguose turi būti įrengti vėdinimo kaminėliai, 60 m²-80 m² stogo plote turi būti įrengtas ne mažiau kaip vienas vėdinimo kaminėlis (deflektorius).
- Parapetų viršaus nuolydis turi būti į stogo pusę ir ne mažesnis kaip 2,9°
- Nuo sutapdinto stogo lietaus vanduo surenkamas įlajomis, nuo stogo nuvedamas lietvamzdžiais (įlajos ir lietvamzdžiai su šildymo kabeliu nuo užšalimo).
- Stogo latakų nuolydis į įlają turi būti ne mažesnis kaip 1,4°. Ne mažesniu kaip 0,5 m spinduliu nuo vertikalių įlajos centro stogo paviršius turi turėti ne mažesnę kaip 6° nuolydį į įlają. Įlajos turi būti įrengtos ne arčiau kaip 500 mm nuo stogo krašto, parapeto, stoglangių, vėdinimo angų, deformacijos siūlių ir virš stogo iškylančių sienų.
- Įlajos turi būti apsaugotos, kad lapai ir žvyras nepatektų į lietvamzdį.
- Vėdinimo šachtų, deflektorių, vamzdžių ir kitos inžinerinės įrangos praėjimo per stogą vietas turi būti užsandarintos.
- Stogo sandūros prie sienų ir kitų vertikalių paviršių turi būti patikimai užsandarintos su tam tikslui pritaikytomis dangomis, kad į stogo konstrukcijas nepatektų vanduo. Sandarinantys sluoksniai ant vertikalių paviršių turi būti užleisti ne mažiau kaip 150 mm ir užsandarinti.
- Nuo šlaitinio stogo lietaus vanduo surenkamas lietloviais ir nuvedamas lietvamzdžiais (latakai ir lietvamzdžiai su šildymo kabeliu nuo užšalimo)

0	2018-06-19	Statybos leidimui ir statybai	
Laidos Nr.	Data	Pakeitimo aprašas. Priežastis	
KVAL. DOK. NR.		UAB MAK GROUP Įm.k. 302735585 Adr.: L. Zamenhofo g. 5, Kaunas Tel.: +37068398769 El. paštas: info@makgroup.eu www.makgroup.eu	Statinio projekto pavadinimas DVIUBUČIO GYVENAMOJO NAMO, KLAIPĖDOS R. SAV., SENDVARIO SEN., AUKŠTKIEMIŲ K., NORVEGŲ G. 14, STATYBOS PROJEKTAS
A1675	PV	Lina Kišonienė	Statinio Nr. ir pavadinimas. Dokumentų pavadinimas ARCHITEKTŪRINĖ DALIS STOGO PLANAS, M 1:100
A1675	PDV SA	Lina Kišonienė	
	Arch.	Kamilė Jakubauskaitė	LAIDA
KALBOS TRUMP.	Statytojas/Užsakovas UAB "Redivivus"	Dokumento žymuo MAK 07180619-01-TDP-SA.B-04	LAPAS
LT			LAPŲ
			1
			1

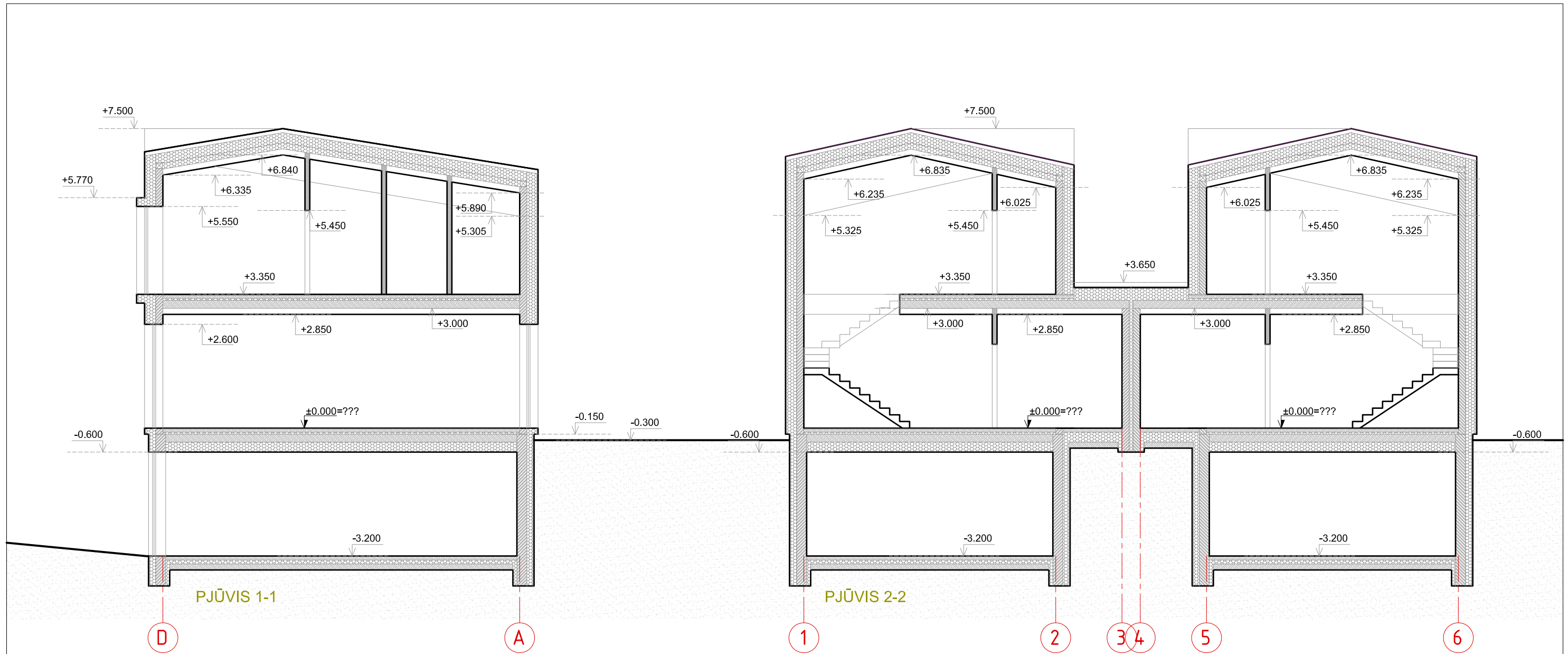

Pastabos:

1. Altitudė 0.00 atitinka pirmo aukšto grindų lygį.
2. Išmatavimai nurodyti milimetrais, altitudės - metrais.

SUTARTINIAI ŽYMĖJIMAI

	Blokelių mūras
	Šilumos izoliacija

0	2018-06-19	Statybos leidimui ir statybai		
Laidos Nr.	Data	Pakeitimo aprašas. Priežastis		
KVAL. DOK. NR.		UAB MAK GROUP Įm.k. 302735585 Adr.: L. Zamenhofo g. 5, Kaunas Tel.: +37068398769 El. paštas: info@makgroup.eu www.makgroup.eu	Statinio projekto pavadinimas DVIBUČIO GYVENAMOJO NAMO, KLAIPĖDOS R. SAV., SENDVARIO SEN., AUKŠTKIEMIŲ K., NORVEGŲ G. 14, STATYBOS PROJEKTAS	
A1675	PV	Lina Kišonienė	Statinio Nr. ir pavadinimas. Dokumento pavadinimas ARCHITEKTŪRINĖ DALIS PJŪVIAI, M 1:100	LAIDA
A1675	PDV SA	Lina Kišonienė		0
	Arch.	Kamilė Jakubauskaitė		
KALBOS TRUMP. LT	Statytojas/Užsakovas UAB "Redivivus"	Dokumento žymuo MAK 07180619-01-TDP-SA.B-05	LAPAS	LAPŲ
			1	1



SUTARTINIAI ŽYMĖJIMAI	
	Klinkerio plytelių apdaila (tamsiai rudos spalvos)
	Klinkerio plytelių apdaila (šviesiai pilkos spalvos)
	Apskardinimas, langų rėmai, lietvamzdžiai (tamsiai pilkos spalvos - RAL 7024)
	Struktūrinis tinkas (tamsiai pilkos spalvos - RAL 7024)
	Stogo danga - skarda (tamsiai pilkos spalvos)

Pastabos:

1. Išmatavimai nurodyti milimetrais, altitudės - metrais.
2. Altitudė 0.00 atitinka pirmo aukšto grindų lygį.
3. Prieš langų ir durų gamybą, gamintojas angas privalo apsimatuoti vietoje. Langų ir durų darbo brėžinius parengia gamintojas ir derina su projekto autoriumi.
4. Fasadai įrengiami pagal STR 2.01.10:2007 „Išorinės tinkuojamos sudėtinės termoizoliacinės sistemos“, STR 2.01.11:2012 „Išorinės vėdinamos termoizoliacinės sistemos“ reikalavimus ir medžiagų gamintojų rekomendacijas.

0	2018-06-19	Statybos leidimui ir statybai	
Laidos Nr.	Data	Pakeitimo aprašas. Priežastis	
KVAL. DOK. NR.		UAB MAK GROUP Įm.k. 302735585 Adr.: L. Zamenhofo g. 5, Kaunas Tel.: +37068398769 El. paštas: info@makgroup.eu www.makgroup.eu	Statinio projekto pavadinimas DVIBUČIO GYVENAMOJO NAMO, KLAIPĖDOS R. SAV., SENDVARIO SEN., AUKŠTKIEMIŲ K., NORVEGŲ G. 14, STATYBOS PROJEKTAS
A1675	PV	Lina Kišonienė	Statinio Nr. ir pavadinimas. Dokumentų pavadinimas ARCHITEKTŪRINĖ DALIS FASADAI, M 1:100
A1675	PDV SA	Lina Kišonienė	
	Arch.	Kamilė Jakubauskaitė	
KALBOS TRUMP. LT	Statytojas/Užsakovas UAB "Redivivus"	Dokumento žymuo MAK 07180619-01-TDP-SA.B-06	LAPAS 1
			LAPŲ 1

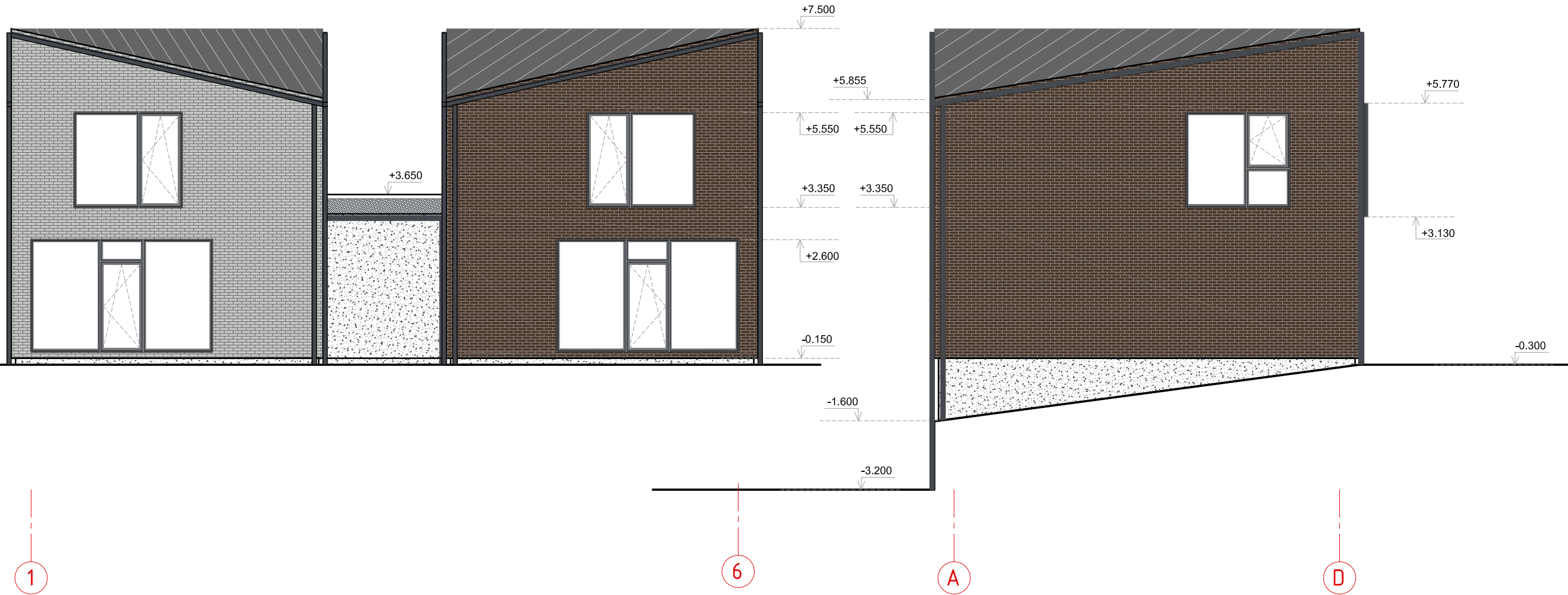

SUTARTINIAI ŽYMĖJIMAI	
	Klinkerio plytelių apdaila (tamsiai rudos spalvos)
	Apskardinimas, langų rėmai, lietvamzdžiai (tamsiai pilkos spalvos - RAL 7024)
	Struktūrinis tinkas (tamsiai pilkos spalvos - RAL 7024)
	Stogo danga - skarda (tamsiai pilkos spalvos)
	Stogo danga - dviejų sluoksnių prilydoma stogo danga

Pastabos:

1. Išmatavimai nurodyti milimetrais, altitudės - metrais.
2. Altitudė 0.00 atitinka pirmo aukšto grindų lygį.
3. Prieš langų ir durų gamybą, gamintojas angas privalo apsimatuoti vietoje. Langų ir durų darbo brėžinius parengia gamintojas ir derina su projekto autoriumi.
4. Fasadai įrengiami pagal STR 2.01.10:2007 „Išorinės tinkuojamos sudėtinės termoizoliacinės sistemos“, STR 2.01.11:2012 „Išorinės vėdinamos termoizoliacinės sistemos“ reikalavimus ir medžiagų gamintojų rekomendacijas.

0	2018-06-19	Statybos leidimui ir statybai		
Laidos Nr.	Data	Pakeitimo aprašas. Priežastis		
KVAL. DOK. NR.		UAB MAK GROUP Įm.k. 302735585 Adr.: L.Žamenhofo g.5, Kaunas Tel.: +37068398769 El. paštas: info@makgroup.eu www.makgroup.eu	Statinio projekto pavadinimas DVIBUČIO GYVENAMOJO NAMO, KLAIPĖDOS R. SAV., SENDVARIO SEN., AUKŠTKIEMIŲ K., NORVEGŲ G. 14, STATYBOS PROJEKTAS	
A1675	PV	Lina Kišonienė	Statinio Nr. ir pavadinimas. Dokumentų pavadinimas ARCHITEKTŪRINĖ DALIS FASADAI, M 1:100	
A1675	PDV SA	Lina Kišonienė		
	Arch.	Kamilė Jakubauskaitė		
KALBOS TRUMP. LT	Statytojas/Užsakovas UAB "Redivivus"		Dokumento žymuo MAK 07180619-01-TDP-SA.B-07	
			LAPAS	LAPŲ
			1	1