



NEMUNO DELTOS PROJEKTAI

Turgaus g.5, Šilutė; tel./faks. 8 441 51443, tel. 8 441 61644, 61645,
info@deltosprojektai.lt

SPECIALIOSIOS PASKIRTIES PASTATO –
GAISRINĖS,
Šilalės r. sav., Pajūris, Dariaus ir Girėno g. 23,
STATYBOS PROJEKTINIAI PASIŪLYMAI
Nr. NDP-17.973

Statytojas: Šilalės rajono savivaldybės administracija

Užsakovas: Biudžetinė įstaiga
Šilalės rajono savivaldybės priešgaisrinė tarnyba

Projektuotojas: UAB „Nemuno deltos projektai“
Direktorius V. Adamonis
Statinio architektai:
PV, kvalifikacijos atestato Nr. A 695
KPAS kvalifikacijos atestato Nr.3941
PDV, kvalifikacijos atestato Nr. A 2095



A. Čepienė
B. Gedrimienė

Specialiosios paskirties pastato - gaisrinės,
 Šilalės r.sav. Pajūrio mstl. Dariaus ir Girėno g. 23,
 STATYBOS PROJEKTINIAI PASIŪLYMAI

PP DOKUMENTŲ ŽINIARAŠTIS

TEKSTINIAI DOKUMENTAI				
Eilės Nr.	Dokumento pavadinimas	Lapų sk.	Dokumento žymuo	Lapų Nr.
1.	PP dokumentų žiniaraštis	1	NDP-17.973-PP-DŽ	2
2.	Aiškinamasis raštas	4	NDP-17.973-PP-AR	3-6
BRĖŽINIAI				
1.	Sklypo situacijos planas M1: 1000	1	NDP-17.973-PP-B-1	7
2.	Sklypo sutvarkymo planas M1:500	1	NDP-17.973-PP-B-2	8
3.	Pirmo aukšto planas M1:100	1	NDP-17.973-PP-B-3	9
4.	Pjūviai 1-1, B-B M1:100	1	NDP-17.973-PP-B-4	10
5.	Pjūviai A-A, C-C M1:100	1	NDP-17.973-PP-B-5	11
6.	Fasadai 4-1, C-A M1:100	1	NDP-17.973-PP-B-6	12
7.	Fasadai 1-4, A-C M1:100	1	NDP-17.973-PP-B-7	13
8.	Vizualizacija	1	NDP-17.973-PP-B-8	14

PV, kvalifikacijos atestato Nr. A695

 A. Čepienė

Specialiosios paskirties pastato - gaisrinės,
Šilalės r.sav. Pajūris, Dariaus ir Girėno g. 23,
STATYBOS PROJEKTINIAI PASIŪLYMAI

AIŠKINAMASIS RAŠTAS

1. PROJEKTINIŲ PASIŪLYMŲ PASKIRTIS

Vadovaujantis STR 1.04.04:2017 „Statinio projektavimas, projekto ekspertizė“ 13 priedas

3. Projektinių pasiūlymų paskirtis:

3.1. *išreikšti statytojo sumanyto projektuoti statinio ar statinio dalies architektūros ir kitų pagrindinių sprendinių idėją;*

3.2. *informuoti visuomenę apie visuomenei svarbaus statinio ar statinio dalies, Teritorijų planavimo įstatymo [5.12] 20 straipsnyje numatytais atvejais statinio ar statinio dalies, numatomą projektavimą ar statinio ar statinio dalies paskirties keitimą;*

3.3. *specialiesiems reikalavimams (specialiesiems architektūros, saugomos teritorijos tvarkymo ir apsaugos ir paveldosaugos) nustatyti;*

3.4. *naudoti kaip medžiagą projektuotojo parinkimo konkursui;*

3.5. *nustatyti žemės sklypo teritorijos naudojimo reglamento parametrus, kai Teritorijų planavimo įstatymo [5.12] 20 straipsnio nustatytais atvejais neparengti teritorijų planavimo dokumentai ir statyba konkrečiame žemės sklype leidžiama.*

2. BENDRIEJI DUOMENYS

- Statybos vieta - Šilalės r.sav. Pajūrio mstl. Dariaus ir Girėno g.23
- Projektuojami statiniai, statinių paskirtis, statinių kategorija - Statinio pavadinimas – gaisrinė; paskirtis – specialioji; kategorija – neypatingasis;

2.1. Duomenys apie žemės sklypą

- Žemės sklypo kadastrinis Nr.8750/0002:521; žemės sklypo paskirtis – kita; naudojimo būdas – visuomeninės teritorijos;
- Sklypo paviršius lygus. Vidutinė paviršiaus altitudė yra 78,50 m LAS07 aukščių sistemoje. Medžių ir krūmų nėra. Sklypas neeksploatuojamas, išvažinėtas, iš dalies apaugęs žole.
- Pastatų ir statinių sklype nėra. Sklypo šiaurinėje dalyje praeina vandentiekio linija, pietinėje – likę buitinių nuotekų tinklai su šuliniais, kurie nėra eksploatuojami.
- Gretimbėse, apie 30m į pietus, stovi labai prastos architektūros ūkinės paskirties pastatas. Sklypo aplikoje, apžvelgiant nuo pagrindinės judėjimo trasos – krašto kelio 165 Šilalė – Šilutė- abiejuose terasos lygiuose stovi sovietinio laikotarpio fermų pastatai, kurie sudaro vizualiai užterštą foninę aplinką.
- Privažiavimas iki sklypo yra iš miestelio vidaus privažiavimo kelio, kuris atsišakoja iš Dariaus ir Girėno gatvės (krašto kelio 165 Šilalė - Šilutė) šiaurinėje daugiabučio gyvenamojo namo Dariaus ir Girėno g.27 pusėje. Kadangi sklypas suformuotas naujai ir iki šiol nebuvo eksploatuojamas, iki sklypo privažiavimas neįrengtas.
- Sklypo šiaurinėje dalyje praeina vandentiekio linija, pietinėje – likę buitinių nuotekų tinklai su šuliniais, kurie nėra eksploatuojami.
- Vandens telkinių sklype nėra; Pajūrio miestelio atviri priešgaisriniai vandens telkiniai yra - Jūros upė. Vandens paėmimo aikštelė yra 700m į Š (privažiuojant gatvėmis);
- Sklypo rytinė dalis patenka į kultūros vertybės – Pajūrio kapinyno (unikalus kodas 13138) vizualinės apsaugos pozonij. - (kultūros vertybių registro duomenys www.kpd.lt).
- Sklypas nepatenka į saugomas teritorijas, Natūra 2000 tinklui priskiriamas teritorijas.

**Specialiosios paskirties pastato - gaisrinės,
Šilalės r.sav. Pajūris, Dariaus ir Girėno g. 23,
STATYBOS PROJEKTINIAI PASIŪLYMAI**

- Bendrojo plano spredinių duomenys – sklypas patenka į vidutinio užstatymo intensyvumo gyvenamąją teritoriją, kurioje vienas iš galimų žemės naudojimo būdų yra – visuomeninės paskirties teritorijos; pagrindiniai tvarkymo reglamentai šioje zonoje:
 - Maksimalus užstatymo intensyvumas – negyvenamajai paskirčiai $\leq 0,8$;
 - Maksimalus pastatų aukštingumas $\leq 3a/ \leq 12m$;

Bendrojo plano tekstiniai reglamentai (taikomi nagrinėjant brėžinius):

V Planuojamuose teritorijose gali būti numatomi kiti (nors jie ir nėra pažymėti brėžiniuose) socialinės, susisiekimo ar inžinerinės infrastruktūros objektai, kuriantys nesuformuotą viešam interesui naudingą socialinės, inžinerinės, susisiekimo infrastruktūros tinklą. Nauji objektai gali atsirasti įvertinus jų galimą poveikį aplinkos kokybei, jeigu tai neprieštaruja galiojantiems teisės aktams.

2.2. Projektiniai pasiūlymai parengti vadovaujantis

- 2018-04-05 raštas Nr.P10-34-(1.10) “Dėl paslaugos pirkimo sutarties vykdymo atnaujinimo”;
- 2018-03-29 sprendimas Nr.T1-75 “Dėl Šilalės rajono savivaldybės tarybos 2017m. rugsėjo 28d. sprendimo Nr.T1-207 “Dėl leidimo rengti techninį projektą” pakeitimo”;
- Projektavimo užduotis - Paslaugų pirkimo sutarties priedas “Gaisrinės pastato statybos Pajūrio mstl. Šilalės r. “ techninio projekto parengimui;
- Šilalės rajono savivaldybės Pajūrio miestelio teritorijos bendrasis planas, patvirtintas 2013-12-19 Šilalės rajono savivaldybės tarybos sprendimu Nr.T1-296 – (TPDR-o duomenys);
- Kultūros vertybės – Pajūrio kapinyno (unikalus kodas 13138) duomenys- (kultūros vertybių registro duomenys www.kpd.lt).
- Topografinis planas NDP17TK-1048, suderintas 2017-12-06 Šilalės rajono vyr. Architekto S.Krušos;
- Antano Noreikos individuali įmonė “Gruntotyra” 2018-01-12 Inžineriniai geologiniai tyrinėjimai

3. PROJEKTINIŲ PASIŪLYMŲ SPRENDINIAI

3.1. Sklypo planas

Sklypas yra Pajūrio miestelio centrinėje dalyje.

Privažiavimas iki sklypo yra iš miestelio vidaus privažiavimo kelio, kuris atsišakoja iš Dariaus ir Girėno gatvės (krašto kelio 165 Šilalė - Šilutė) šiaurinėje daugiabučio gyvenamojo namo Dariaus ir Girėno g.27 pusėje. Kadangi sklypas suformuotas naujai ir iki šiol nebuvo eksploatuojamas, iki sklypo privažiavimas neįrengtas.

Įvažiavimas į sklypą projektuojamas sklypo šiaurinėje pusėje. Kiemas dalijamas į dvi zonas - centrinėje dalyje projektuojamas erdvus kiemas gaisrinių automobilių manevrams, įvažiavimo pusėje – darbuotojų automobilių stovėjimo zona, kurioje numatytos dvi automobilių stovėjimo vietos.

Pastatas sklype projektuojamas įvertinant vizualiai užterštą foninę aplinką, kurią sudaro sovietinio laikotarpio fermų abiejuose terasų lygiuose statiniai ir įvertinant pagrindinės funkcijos - gairinių automobilių manevrams skirto kiemo įrengimo galimybę. Tai įvertinus – pastatas projektuojamas sklypo gilumoje, o už jo siūloma pasodinti želdinių juosta – bent iš dalies sumažinama vizualinė tarša.

Sklypo želdinimas specialiosios paskirties pastatų sklypuose – nenormuojamas. Suprojektuotas sklypo apželdinimo procentas - 45%, užtikrina sklypo paviršinio vandens surinkimo nuo kietų dangų galimybę (nėra centralizuotų nuotekų tinklų), taip pat sudaro galimybę mažinti neigiamą vizualinės taršos objektų poveikį.

3.2. Architektūra ir konstrukcijos

Pastatą sudaro dvi funkcinės zonos – gaisrinių automobilių garažas ir darbuotojų patalpų zona. Šis zonavimas išreiškiamas ir pastato architektūroje – išskiriami du tūriai, kurie apjungiami vientisa salvine gama bei medžiagiškumu.

Pastatas projektuojamas mūrinis, apšiltintas, tinkuotas. Atskirų tūrių stogų dengimo sistemos skirtingos – metalinių sijų ir surenkamo gelžbetonio plokščių. Konstrukcijos skaičiuotos įvertinant geologinių tyrimų išvadas, bei įvertinant projektuojamo pastato energinio naudingumo klasę A+.

3.3. Inžineriniai tinklai - sklypo inžineriniai tinklai – vandentiekis, buitinės nuotekos bei elektra – prie miestelio centralizuotų tinklų prijungiami pagal prisijungimo sąlygas.

Specialiosios paskirties pastato - gaisrinės,
Šilalės r.sav. Pajūris, Dariaus ir Girėno g. 23,
STATYBOS PROJEKTIŅAI PASIŪLYMAI

3.4. Pasiūlymų atitikimas kultūros paveldo apsaugos reikalavimams

Sklypo rytinė dalis patenka į kultūros vertybės – Pajūrio kapinyno (unikalus kodas 13138) vizualinės apsaugos pozonį - (kultūros vertybių registro duomenys www.kpd.lt).

Duomenys iš kultūros vertybių registro Vertingosios savybės:

- 1.3.4. žemės ir jos paviršiaus elementai - **reljefas** (Jūros kair. kranto trečiosios viršsalpinės terasos nežymi pakiluma, kiek nuolaidėjanti V kryptimi; teritorija apardyta ilgalaikių arimų, kitų žemės judinimo darbų metu, 2014 m. artimiausioje aplinkoje ištirtas bendras 22 kv. m dydžio plotas, tačiau archeologiškai vertingų radinių neaptikta, šiuo metu teritorija dirvonuoja, jos ŠV, V kraštu praeina dviračių takas, stovi keli elektros stulpai; TRP; FF Nr. 1-4; 2015 m.); **kapai (atsitiktiniai archeologiniai radiniai iš apardytų griautinių žmonių kapų; kapai apardyti įvairių žemės judinimo darbų metu, XX a. pirmoje pusėje, bei 1967, 1970 ir 1975 m. teritorijoje surinkta atsitiktinių radinių, šiuo metu teritorija neardoma - dirvonuoja; 2015 m.);**

Vadovaujantis Specialiųjų žemės ir miško naudojimo sąlygų XIX. NEKILNOJAMŪJŲ KULTŪROS VERTYBIŲ TERITORIJA IR APSAUGOS ZONOS. punktu 88. **Vizualinės apsaugos zonoje draudžiami darbai, kurie gali pakenkti nekilnojamųjų kultūros vertybių kraštovaizdžiui ar optimaliai jų apžvalgai.**

Projektuojamas pastatas nedidele dalimi patenka į vizualinio pozonio pietinę dalį, nuo kapinyno teritorijos nutolęs apie 100m į pietus. **Pastato vieta, jo dydis ir forma, kultūros vertybės kraštovaizdžiui bei optimaliai apžvalgai įtakos neturės.**

Archeologinių vertybių apsauga bus atliekama vadovaujantis LR Nekilnojamojo kultūros paveldo apsaugos įstatymo 9 str.3d. - "Jei atliekant statybos ar kitokius darbus aptinkama archeologinių radinių ar nekilnojamojo daikto vertingųjų savybių, valdytojai ar darbus atliekantys asmenys apie tai privalo pranešti savivaldybės paveldosaugos padaliniiui, o šis informuoja Departamentą".

3.5. Pasiūlymų atitikimas Bendrojo plano sprendiniams

Šilalės rajono savivaldybės Pajūrio miestelio teritorijos bendrasis planas, patvirtintas 2013-12-19 Šilalės rajono savivaldybės tarybos sprendimu Nr.T1-296.

Bendrojo plano spredinių duomenys – sklypas patenka į vidutinio užstatymo intensyvumo gyvenamąją teritoriją, kurioje vienas iš galimų žemės naudojimo būdų yra – visuomeninės paskirties teritorijos; pagrindiniai tvarkymo reglamentai šioje zonoje:

- Maksimalus užstatymo intensyvumas – negyvenamajai paskirčiai $\leq 0,8$;

Maksimalus pastatų aukštingumas $\leq 3a/ \leq 12m$;

Suprojektuotas 1aukšto, 7,35m aukščio pastatas, kurio bendrasis plotas sudaro 11% sklypo ploto, t.y. sklypo užstatymo intensyvumas UI – 0, 11. Sklypo užstatymo taknumas UT - 13%. **Suprojektuoto sklypo ir pastato jame parametrai atitinka bendrojo plano reglamentus.**

3.6. BENDRIEJI STATINIO RODIKLIAI

3.6.1. Sklypo

- sklypo plotas – 1573m²;
- sklypo užstatymo plotas – 210m²
- sklypo užstatymo tankumas – 13% (bendruoju planu nenustatyta)
- sklypo užstatymo intensyvumas – 11%, t.y. 0,11(leidžiamas maksimalus užstatymo intensyvumas $U_{max} \leq 1,0$ (negyvenamajai paskirčiai);
- apželdintas sklypo plotas – 710m², t.y. 45% (leistinas – nenormuojamas);
- automobilių stovėjimo vietų skaičius – 4vnt;

3.6.2. Specialiosios paskirties pastato - gaisrinės

- bendrasis plotas* – 176,00m²
- tūris* - 1190m³
- užstatymo plotas* – 210m²
- aukštų skaičius* - 1
- aukštis* – 7,35m

**Specialiosios paskirties pastato - gaisrinės,
Šilalės r.sav. Pajūris, Dariaus ir Girėno g. 23,
STATYBOS PROJEKTINIAI PASIŪLYMAI**

- paskirtis – specialioji – STR 1.01.03:2017 „Statinių klasifikavimas“ 7.16. specialiosios paskirties pastatai – pastatai skirti specialiesiems tikslams (kareivinių pastatai, kalėjimai, pataisos darbų kolonijos, tardymo izoliatoriai, policijos, **priešgaisrinių ir gelbėjimo tarnybų pastatai**, slėptuvės, pasienio kontrolės punktai ir kiti pastatai) ;
- kategorija – neypatingasis

3.6.3. Kiti sklypo statiniai

- **kiemo aikštelė** – plotas - 542m²; paskirtis – kitos paskirties inžinriniai statiniai; kategorija – II grupės nesudėtingasis;
- **tvora** – ilgis - 142m; aukštis – 1,80m; paskirtis – kitos paskirties inžinriniai statiniai; kategorija – I grupės nesudėtingasis;

PV, architektė, kvalifikacijos atestato Nr. A695,
KPAS kvalifikacijos atestato Nr.3941

PDV, architektė, kvalifikacijos atestato Nr.2095

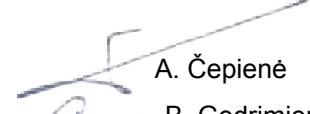

A. Čepienė



B. Gedrimienė



SKLYPO SITUACIJOS PLANAS M 1:2000







Lietuvos Respublikos teritorijos M1:10 000 skaitmeninis rastrinis ortofotografinis žemėlapis ORT10LT © Nacionalinė žemės tarnyba prie Žemės ūkio ministerijos, 2012 - 2013m.

Žemėlapis
sukurta
www.heritage.lt
svetainėje



SUTARTINAI ŽYMĖJIMAI:

-  - žemės sklypas, Šilalės r.sav. Pajūrio mstl. Dariaus ir Girėno g. 24;
-  - projektuojamas pastatas;
-  - Kultūros paveldo objektų ir vietovių teritorijos;
-  - Vizualinės apsaugos zonos;

ATESTATO NR.	PROJEKTUOTOJAS			STATINIO PROJEKTO PAVADINIMAS		
	 UAB "Nemuno deltos projektai" Turgaus g. 5, Šilutė; tel./faks. 8 441 51443, tel. 8 441 61644, 61645, deltosprojektai@zebra.lt			SPECIALIOSIOS PASKIRTIES PASTATO - GAISRINĖS, Šilalės r.sav. Pajūrio mstl. Dariaus ir Girėno g. 24, STATYBOS PROJEKTINIAI PASIŪLYMAI		
A695	PV	A. Čepienė		BRĖŽINYS	Sklypo situacijos planas M 1:2000	Laida
A2095	PDV	B. Gedrimienė				0
lt.	STATYTOJAS			DOKUMENTO ŽYMUO		Brėžinys
	Šilalės rajono savivaldybės administracija			NDP-17.973-PP-B-1		
						1
						1

SKLYPO SUTVARKYMO PLANAS M 1:500

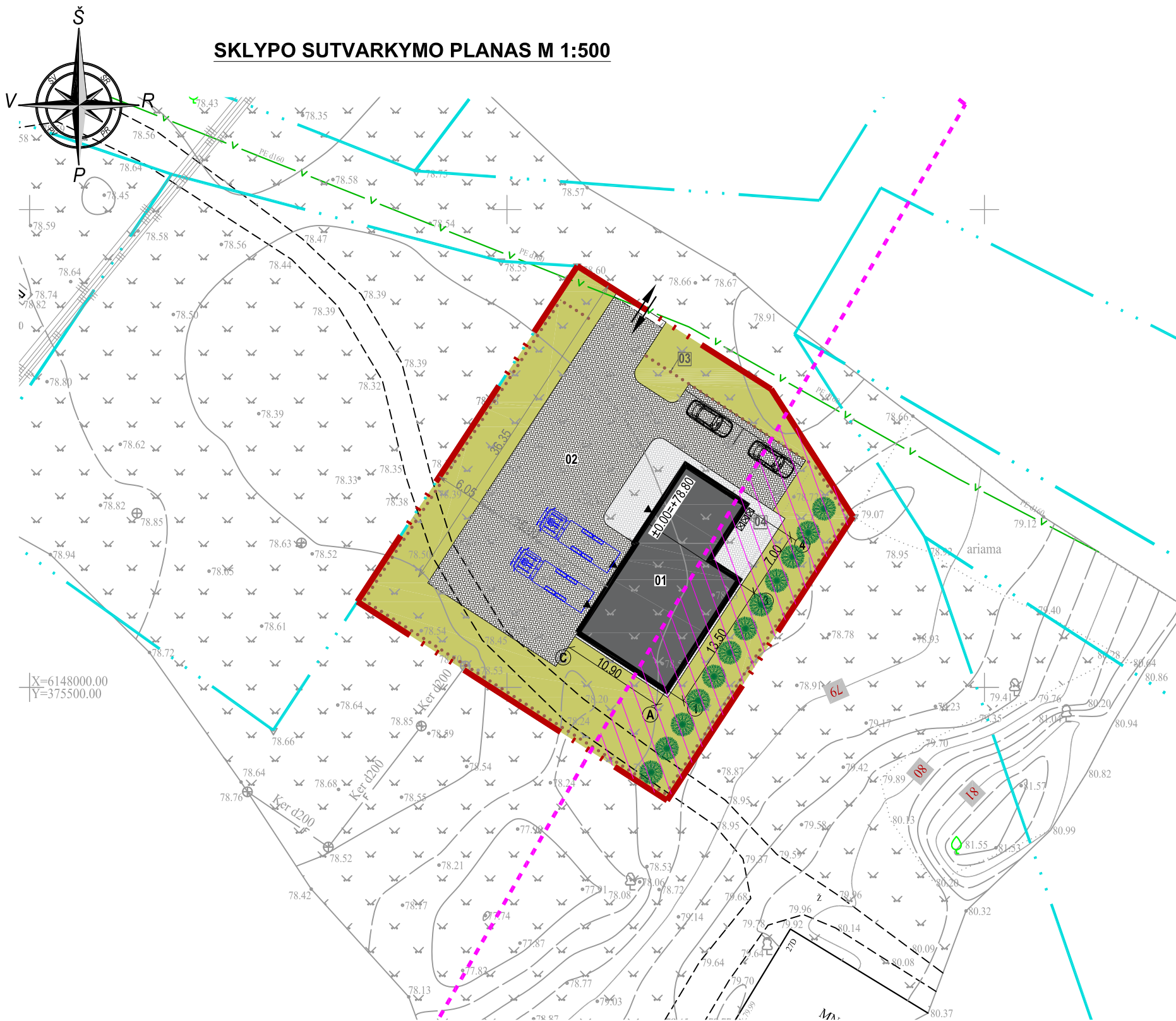

EKSPIKACIJA:

- 01 - projektuojamas pastatas;
- 02 - projektuojama kiemo aiksteli - plotas - 542m²; paskirtis - kitos paskirties inžineriniai statiniai; kategorija - II grupės nesudėtingasis;
- 03 - projektuojama tvora; ilgis - 142m; aukštis - 1,80m; paskirtis - kitos paskirties inžineriniai statiniai; kategorija - I grupės nesudėtingasis;
- 04 - konteinerių pastatymo vieta

SUTARTINIAI ŽYMĖJIMAI:

- sklypo riba;
- gretimų sklypų ribos;
- Pajūrio kapinynas. Vizualinės apsaugos pozonis;
- įvažiavimo į sklypą vieta;
- įėjimo į pastatą vieta;
- projektuojami pastatai;
- projektuojama metalinė segmentinė tvora;
- projektuojama kieta danga;
- apželdintas sklypo plotas;
- projektuojami želdiniai;

STATINYS 01

- pastato bendrasis plotas*: 176,00m²
- pastato tūris*: 1190m³
- pastato aukštų skaičius: 1
- pastato aukštis*: 7,35m

TECHNINIAI-EKONOMINIAI RODIKLIAI:

- Sklypo plotas: 1 573m²
- Užstatytas sklypo plotas: 210m²
- Sklypo užstatymo tankumas: 13%
- Sklypo užstatymo intensyvumas: 11%
- Apželdintas sklypo plotas: 710m² / 45%
- Projektuojamos automobilių stovėjimo vietos sklype: 4vnt.

X=6148000.00
Y=3755000.00

ATESTATO NR.	PROJEKTOUOJAS NDP UAB "Nemuno deltos projektai" Turgaus g. 5, Šilutė; tel./faks. 8 441 51443, tel. 8 441 61644, 61645, deltosprojektai@zebra.lt			STATINIO PROJEKTO PAVADINIMAS SPECIALIOSIOS PASKIRTIES PASTATO - GAISRINĖS, Šilalės r.sav. Pajūrio mstl. Dariaus ir Girėno g. 24, STATYBOS PROJEKTINIAI PASIŪLYMAI	
	A695	PV	A. Čeplienė	BRĖŽINYS Sklypo sutvarkymo planas M 1:500	Laida 0
A2095	PDV	B. Gedrimienė	STATYTOJAS Šilalės rajono savivaldybės administracija		DOKUMENTO ŽYMUO NDP-17.973-PP-B-2
It.					Brėžinys 1



PIRMO AUKŠTO PLANAS M 1:100

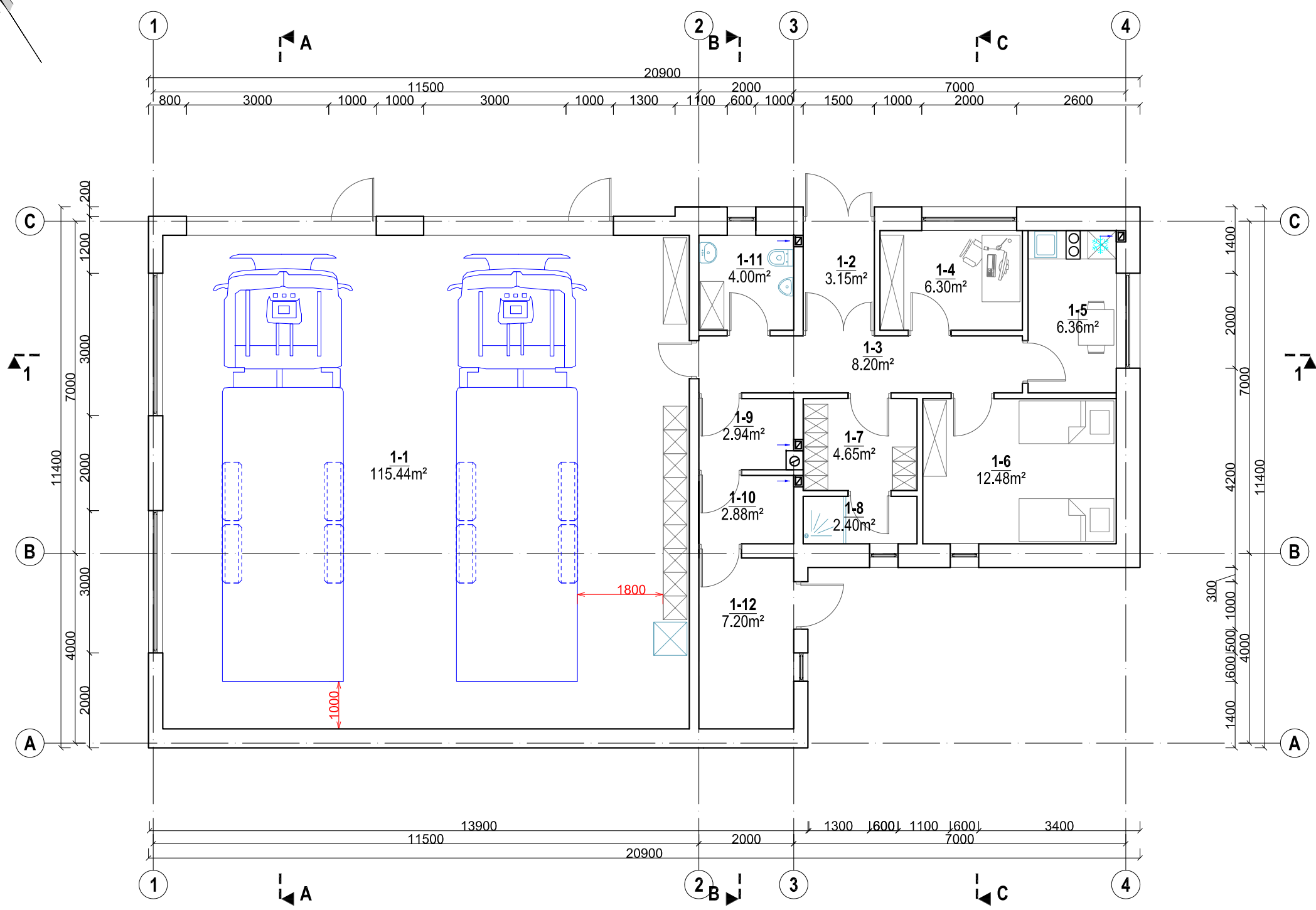

MANSARDOS AUKŠTO SKAIČIUOJAJEJI PLOTAI			
Patalpos Nr.	Patalpos pavadinimas	Pagrindinis plotas m ²	Pagalbinis plotas m ²
1-1	Garažas	115.44	
1-2	Tambūras		3.15
1-3	Koridorius		8.20
1-4	Kabinetas	6.30	
1-5	Virtuvė	6.36	
1-6	Poilsio pat.	12.48	
1-7	Persirengimo patalpa.		4.65
1-8	Dušinė		2.40
1-9	Katilinė		2.94
1-10	Kuro sandėlis		2.88
1-11	Sanitarinis mazgas		4.00
1-12	Pagalbinė patalpa		7.20
MANSARDOS AUKŠTO SKAIČIUOJAJEJI PLOTAI			
Ppagrindinis plotas		140.58	
Pagalbinis plotas		35.42	
Bendrasis plotas		176.00	
Užstatymo plotas		210	

ATESTATO NR.	PROJEKTUOTOJAS		STATINIO PROJEKTO PAVADINIMAS	
	 UAB "Nemuno deltos projektai" Turgaus g. 5, Šilutė; tel./faks. 8 441 51443, tel. 8 441 61644, 61645, deltosprojektai@zebra.lt		SPECIALIOSIOS PASKIRTIES PASTATO - GAISRINĖS, Šilalės r.sav. Pajūrio mstl. Dariaus ir Girėno g. 23, STATYBOS PROJEKTINIAI PASIŪLYMAI	
A695	PV	A. Čeplienė	BRĖŽINYS	Laida
A2095	PDV	B. Gedrimienė		
STATYTOJAS			DOKUMENTO ŽYMUO	
lt.	Šilalės rajono savivaldybės administracija		NDP-17.973-PP-B-3	
			Brėžinys	Brėžinys
			1	1

PJŪVIS 1-1 M 1:100

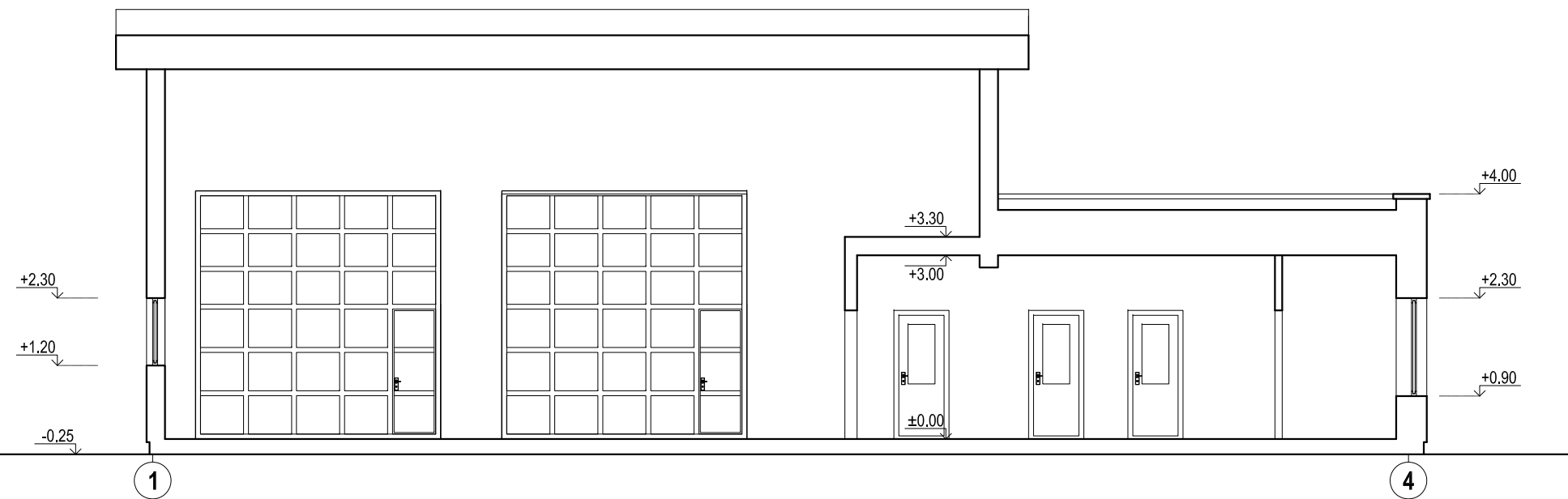

PJŪVIS B-B M 1:100

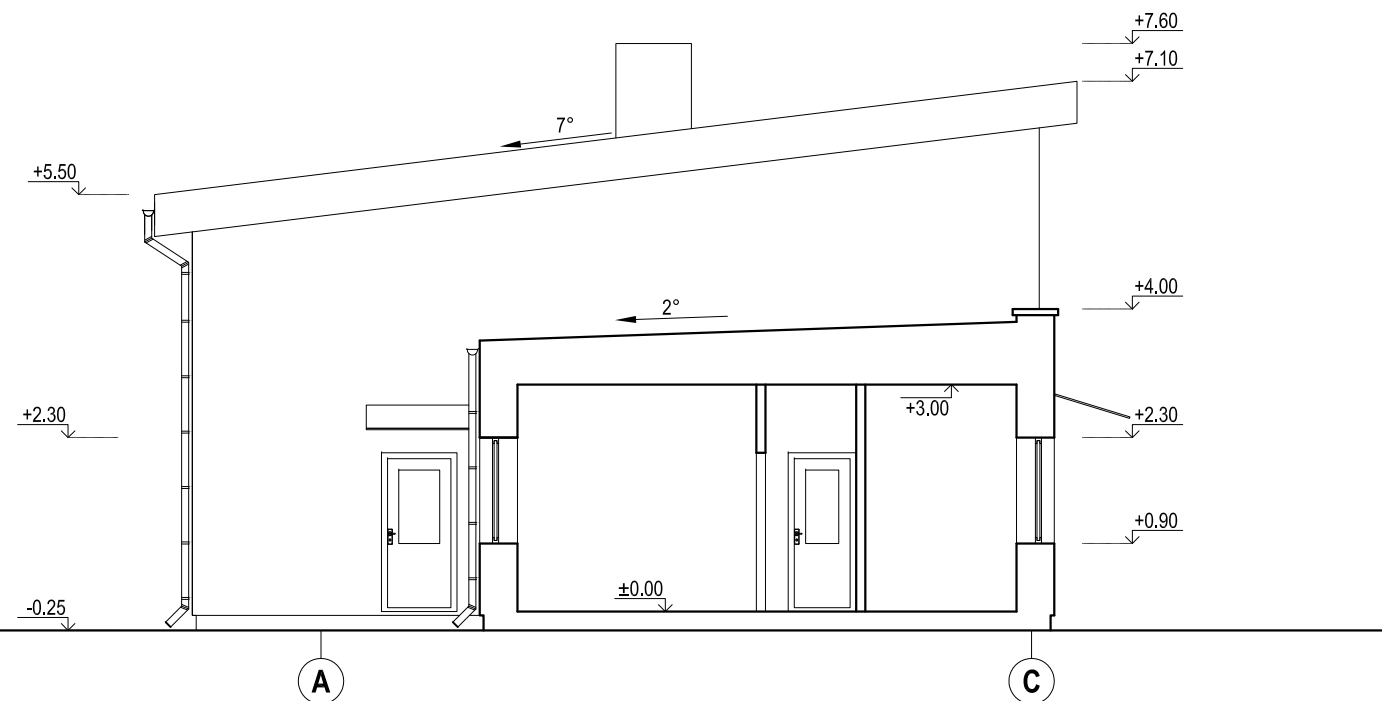

ATESTATO NR.		PROJEKTUOTOJAS MDR UAB "Nemuno deltos projektai" Turgaus g. 5, Šilutė; tel./faks. 8 441 51443, tel. 8 441 61644, 61645, deltosprojektai@zebra.lt		STATINIO PROJEKTO PAVADINIMAS SPECIALIOSIOS PASKIRTIES PASTATO - GAISRINĖS, Šilalės r.sav. Pajūrio mstl. Dariaus ir Girėno g. 23, STATYBOS PROJEKTINIAI PASIŪLYMAI	
A695	PV	A. Čepienė	<i>[Signature]</i>	BRĖŽINYS Pjūviai 1-1, B-B M 1:100	
A2095	PDV	B. Gedrimienė	<i>[Signature]</i>	Laida	0
It.	STATYTOJAS Šilalės rajono savivaldybės administracija		DOKUMENTO ŽYMUO NDP-17.973-PP-B-4		Brėžinys 1
				Brėžinys	1

PJŪVIS A-A M 1:100

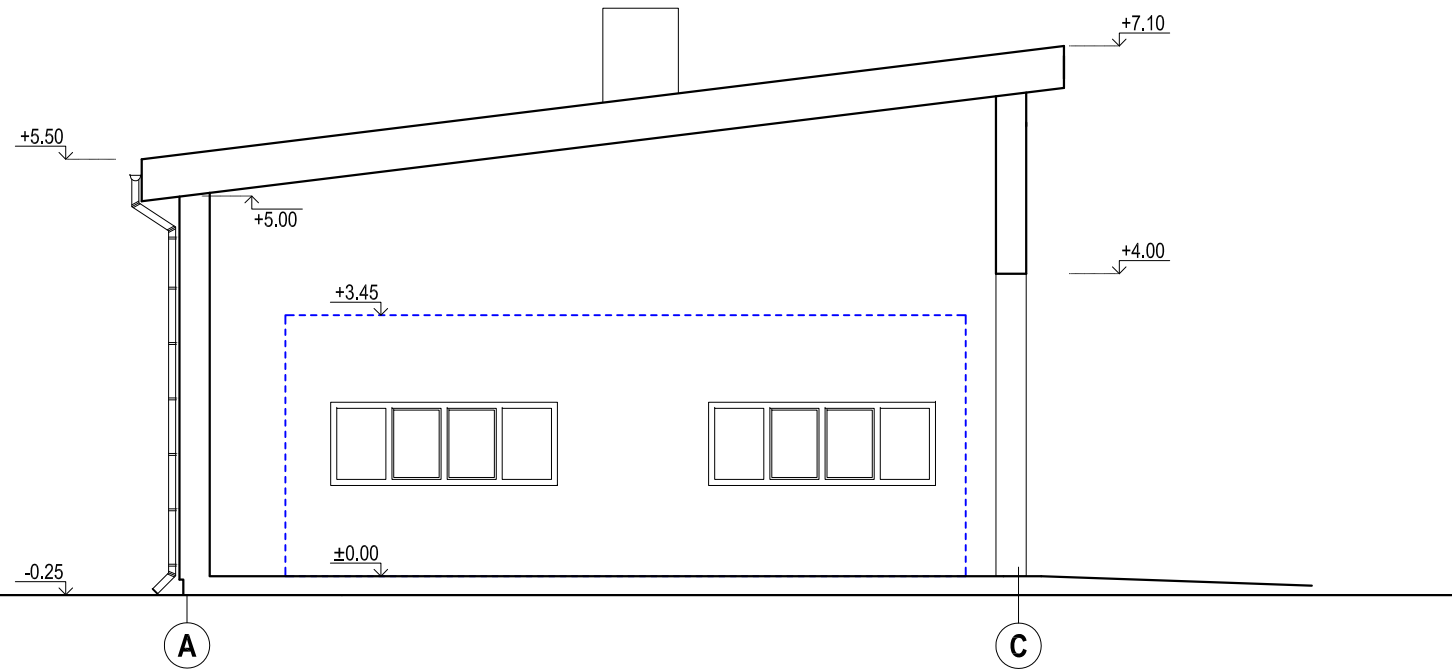

PJŪVIS C-C M 1:100

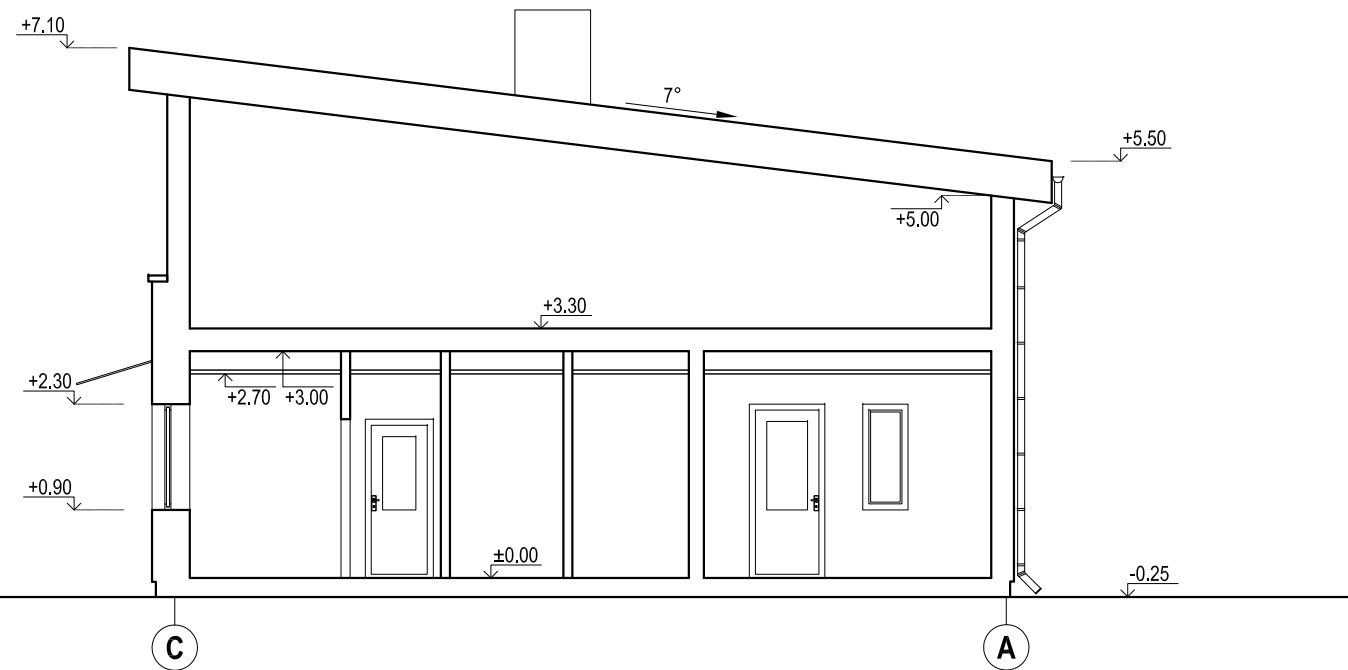

ATESTATO NR.		PROJEKTUOTOJAS MDR UAB "Nemuno deltos projektai" Turgaus g. 5, Šilutė; tel./faks. 8 441 51443, tel. 8 441 61644, 61645, deltosprojektai@zebra.lt		STATINIO PROJEKTO PAVADINIMAS SPECIALIOSIOS PASKIRTIES PASTATO - GAISRINĖS, Šilalės r.sav. Pajūrio mstl. Dariaus ir Girėno g. 23, STATYBOS PROJEKTINIAI PASIŪLYMAI		
A695	PV	A. Čeplienė	<i>[Signature]</i>	BRĖŽINYS Pjūviai A-A, C-C M 1:100		Laida 0
A2095	PDV	B. Gedrimienė		DOKUMENTO ŽYMUO NDP-17.973-PP-B-5		Brėžinys 1
It.		Šilalės rajono savivaldybės administracija		DOKUMENTO ŽYMUO NDP-17.973-PP-B-5		Brėžinys 1

FASADAS 4-1 M 1:100



FASADAS C-A M 1:100



ATESTATO NR.		PROJEKTUOTOJAS MDR UAB "Nemuno deltos projektai" Turgaus g. 5, Šilutė; tel./faks. 8 441 51443, tel. 8 441 61644, 61645, deltosprojektai@zebra.lt		STATINIO PROJEKTO PAVADINIMAS SPECIALIOSIOS PASKIRTIES PASTATO - GAISRINĖS, Šilalės r.sav. Pajūrio mstl. Dariaus ir Girėno g. 23, STATYBOS PROJEKTINIAI PASIŪLYMAI		
A695	PV	A. Čepienė	<i>[Signature]</i>	BRĖŽINYS Fasadai 4-1, C-A M 1:100		Laida
A2095	PDV	B. Gedrimienė				0
It.	STATYTOJAS Šilalės rajono savivaldybės administracija		DOKUMENTO ŽYMUO NDP-17.973-PP-B-6		Brėžinys	Brėžinys
				1	1	

FASADAS 1-4 M 1:100

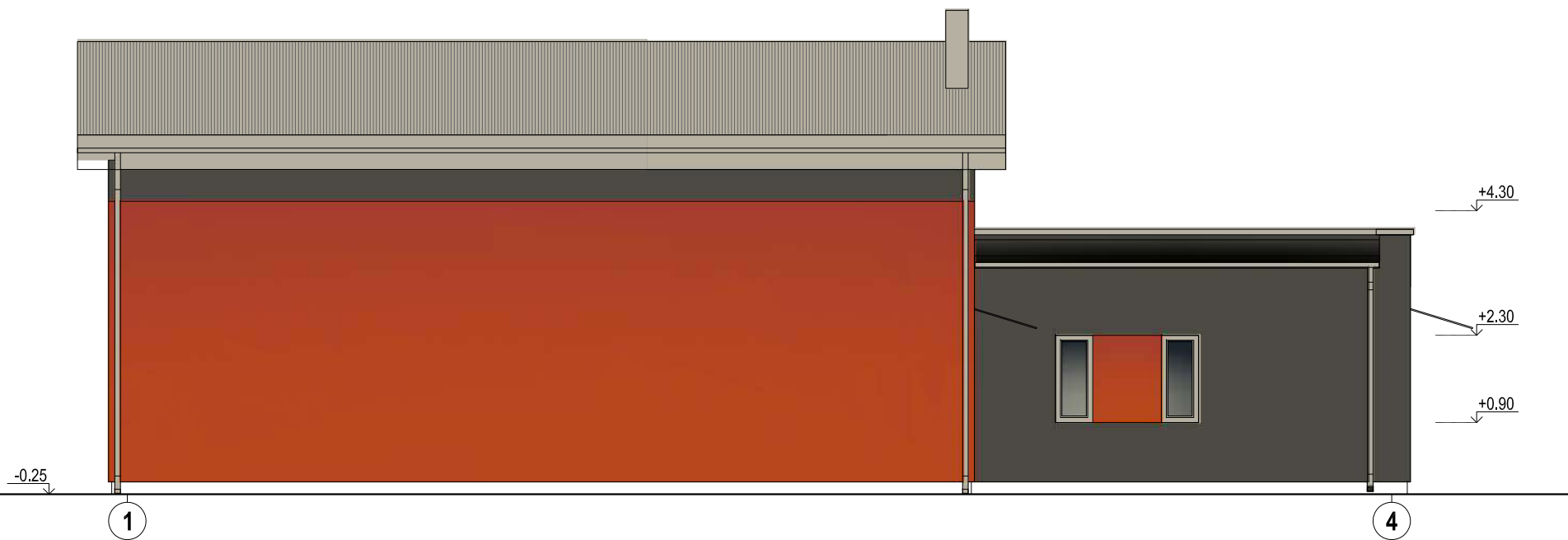

FASADAS A-C M 1:100

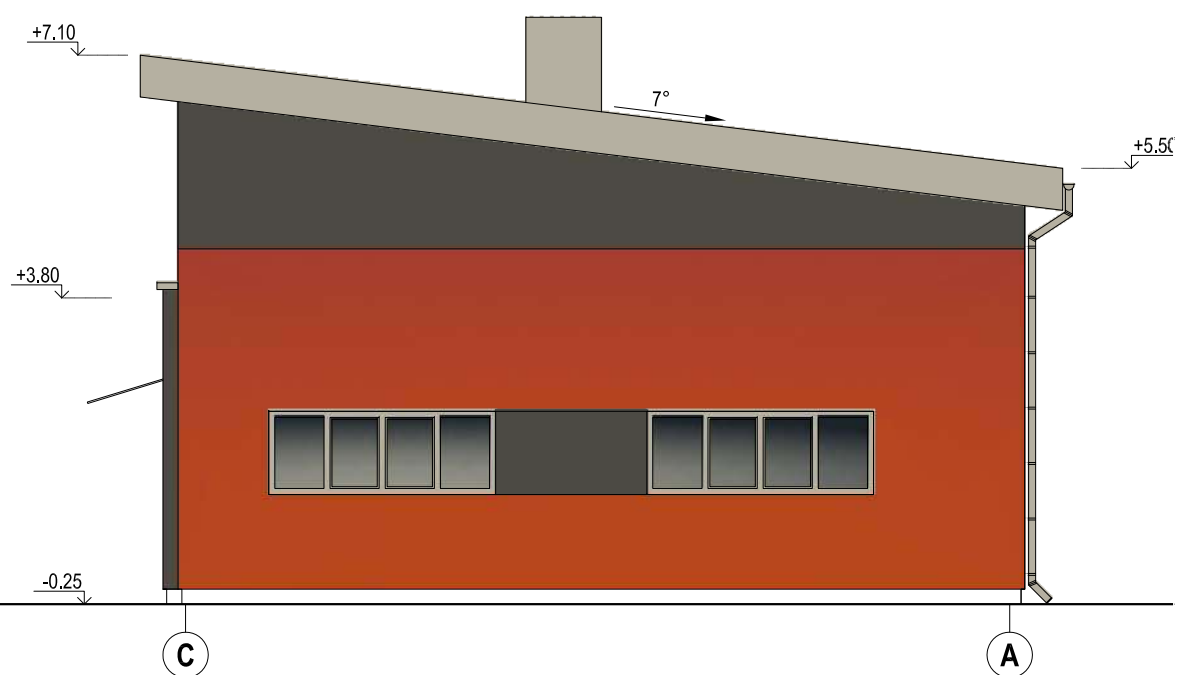

ATESTATO NR.		PROJEKTUOTOJAS MDR UAB "Nemuno deltos projektai" Turgaus g. 5, Šilutė; tel./faks. 8 441 51443, tel. 8 441 61644, 61645, deltosprojektai@zebra.lt		STATINIO PROJEKTO PAVADINIMAS SPECIALIOSIOS PASKIRTIES PASTATO - GAISRINĖS, Šilalės r.sav. Pajūrio mstl. Dariaus ir Girėno g. 23, STATYBOS PROJEKTINIAI PASIŪLYMAI		
A695	PV	A. Čeplienė	<i>[Signature]</i>	BRĖŽINYS Fasadai 1-4, A-C M 1:100		Laida
A2095	PDV	B. Gedrimienė				0
It.		STATYTOJAS Šilalės rajono savivaldybės administracija		DOKUMENTO ŽYMUO NDP-17.973-PP-B-7		Brėžinys 1
						Brėžinys 1



ATESTATO NR.	PROJEKTUOTOJAS MDR UAB "Nemuno deltos projektai" Turgaus g. 5, Šilutė; tel./faks. 8 441 51443, tel. 8 441 61644, 61645, deltosprojektai@zebra.lt			STATINIO PROJEKTO PAVADINIMAS SPECIALIOSIOS PASKIRTIES PASTATO - GAISRINĖS, Šilalės r.sav. Pajūrio mstl. Dariaus ir Girėno g. 23, STATYBOS PROJEKTINIAI PASIŪLYMAI	
	A695	PV	A. Čeplienė	BRĖŽINYS Vizualizacija	Laida
A2095	PDV	B. Gedrimienė	0		
It.	STATYTOJAS Šilalės rajono savivaldybės administracija			DOKUMENTO ŽYMUO NDP-17.973-PP-B-8	Brėžinys 1
					Brėžinys 1