

UŽDAROJI AKCINĖ BENDROVĖ
"RUSNĖ"

OBJEKTAS Nr. 2019-93

LT-44313 KAUNAS
MIŠKO 30 - 78
TEL. 8-37 32 03 65 faks. 8-37 32 00 25
Mob. (8-699) 34205
www.rusne.lt, rusne@rusne.lt

STATYTOJAS:

UAB "STATETA"

STATYBOS VIETA:

K.NARUŠEVIČIAUS G. 118D, PAVIEŠEČIŲ K., PANEVĖŽIO R. SAV.

STATINYS:

PREKYBOS PASKIRTIES PASTATO, DEGALINĖS SU OPERATORINE, K.NARUŠEVIČIAUS G. 118D, PAVIEŠEČIŲ K., PANEVĖŽIO SEN., PANEVĖŽIO R. SAV., STATYBOS PROJEKTAS

STATYBOS RŪŠIS:

NAUJA STATYBA

STATYBOS KATEGORIJA:

YPATINGASIS

STADIJA:

PP

DALIS:

PROJEKTINIAI PASIŪLYMAI
2019-93-PP

TOMAS:

01

DIREKTORIUS



A.MAČIONIS

PROJEKTO VADOVAS



A.MAČIONIS

PROJEKTO VADOVAS ATESTUOTAS AM 2012-12-19 Nr 1450
ĮMONĖS KODAS 132754130

KAUNAS, 2020

**1. BRĖŽINIŲ, TEKSTINIŲ IR PRIDEDAMŲ DOKUMENTŲ ŽINIARAŠTIS
TEKSTINIŲ DOKUMENTŲ ŽINIARAŠTIS**

Eil.Nr.	Dokumento žymuo	Pavadinimas	Pastabos
1.	2019-93-TP-SA-BDŽ	Objekto vietovės schema	
2.	2019-93-TP-SA-AR	Aiškinamasis raštas	

BRĖŽINIŲ ŽINIARAŠTIS

Dokumento žymuo	Lapo nr.	Lapų	Laida	Statinio projekto dalies pavadinimas	Pastabos
OPERATORINĖ					
2019-93-TP - SP01	1	1	0	Sklypo dangų planas M1:500	
2019-93-TP - SA02	1	1	0	Aukšto planas M1:100	
2019-93-TP - SA03	1	1	0	Fasadai M1:100	

PAGRINDINIAI RODIKLIAI

Sklypo plotas	1.6921 ha
Sklypo užstatymo tankumas	3.18
Sklypo užstatymo intensyvumas	1.86
Operatorinės rodikliai	
Bendras plotas	~315.00 m ²
Užstatymo plotas	~352.00 m ²
Tūris	1424 m ³
Stoginė	
Užstatymo plotas	~187 m ²
Aukštis	5.30 m.

KVAL. DOK. NR.	 UAB "RUSNĖ"	PREKYBOS PASKIRTIES PASTATO, DEGALINĖS SU OPERATORINE, K.NARUŠEVIČIAUS G. 118D, PAVIEŠEČIŲ K., PANEVĖŽIO SEN., PANEVĖŽIO R. SAV., STATYBOS PROJEKTAS		
A1450	PV	A. MAČIONIS	AIŠKINAMASIS RAŠTAS	Laida
A1533	PDV	J. MOCKEVIČIENĖ		0
	ARCH.	R.JEGNORAITĖ		
LT	STATYTOJAS: UAB "STATETA" UŽSAKOVAS: UAB "STATETA"	ŽYMUO: 2019-93-PP.AR	Lapas	Lapų
			1	5

AIŠKINAMASIS RAŠTAS

NORMATYVINIŲ DOKUMENTŲ, KURIAIS VADOVAUJANTIS PARENGTA PROJEKTO DALIS, SĄRAŠAS:

Privalomųjų PP rengimo dokumentų sąrašas:

- Žemės sklypo nuosavybės teisę patvirtinantys dokumentai.
- Žemės sklype esančių statinių nuosavybės teisę patvirtinantys dokumentai.
- Statinio projektavimo sąlygos.
- Statinio projektavimo užduotis.

Pagrindinių normatyvinių statybos techninių dokumentų, kuriais vadovaujantis parengtas projektas, sąrašas:

LR įstatymai

- LR Statybos įstatymas Nr. I-1240 (aktuali redakcija nuo 2016-12-02)
- LR Aplinkos apsaugos įstatymas. 1992-01-30, Nr. 20-0 (aktuali redakcija nuo 2016-08-01)
- LR Žemės įstatymas. 1994-05-06, Nr. 34-620 (aktuali redakcija nuo 206-06-03)
- LR Geriamojo vandens tiekimo ir nuotekų tvarkymo įstatymas. 2006-07-27, Nr. 82-3260 (aktuali redakcija nuo 2016-06-01)

Organizaciniai tvarkomieji statybos techniniai reglamentai

- STR 1.04.04:2017 „Statinio projektavimas, projekto ekspertizė“
- STR 1.01.04:2015 „Statybos produktų, neturinčių darnųjų techninių specifikacijų, eksploatacinių savybių pastovumo vertinimas, tikrinimas ir deklaravimas. Bandymų laboratorijų ir sertifikavimo įstaigų paskyrimas. Nacionaliniai techniniai įvertinimai ir techninio vertinimo įstaigų paskyrimas ir paskelbimas“
- STR 1.01.08:2002 „Statinio statybos rūšys“
- STR 1.01.03:2017 „Statinių klasifikavimas“
- STR 01.01.02:2016 „Normatyviniai statybos techniniai dokumentai“
- STR 1.04.02:2011 „Inžineriniai geologiniai ir geotechniniai tyrimai“
- STR 1.05.01:2017 „Statybą leidžiantys dokumentai. Statybos užbaigimas. Statybos sustabdymas. Savavališkos statybos padarinių šalinimas. Statybos pagal neteisėtai išduotą statybą leidžiantį dokumentą padarinių šalinimas“
- STR 1.06.01:2016 „Statybos darbai. Statinio statybos priežiūra“

Techninių reikalavimų statybos techniniai ir kiti reglamentai

- STR 2.01.01(1):2005 Esminis statinio reikalavimas. „Mechaninis atsparumas ir pastovumas“
- STR 2.01.01 (2):1999 Esminiai statinio reikalavimai. „Gaisrinė sauga“
- STR 2.01.01 (3):1999 Esminis statinio reikalavimas. Higiena, sveikata, aplinkos apsauga“
- STR 2.01.01 (4):2008 Esminis statinio reikalavimas. „Naudojimo sauga“
- STR 2.01.01 (5):2008 Esminis statinio reikalavimas. „Apsauga nuo triukšmo“
- STR 2.01.01 (6):2008 Esminis statinio reikalavimas. „Energijos taupymas ir šilumos išsaugojimas“
- STR 2.01.02:2016 „Pastatų energinio naudingumo projektavimas ir sertifikavimas“
- STR 2.01.06:2009 „Statinių apsauga nuo žaibo. Išorinė statinių apsauga nuo žaibo“
- STR 2.01.07:2003 „Pastatų vidaus ir išorės aplinkos apsauga nuo triukšmo“
- 2.02.02:2004 „Visuomeninės paskirties statiniai“
- STR 2.02.07:2012 „Sandėliavimo, gamybos ir pramonės statiniai. Pagrindiniai reikalavimai“
- STR 2.03.01:2001 „Statiniai ir teritorijos. Reikalavimai žmonių su negalia reikmėms“
- STR 2.03.02:2005 „Gamybos pramonės ir sandėliavimo statinių sklypų tvarkymas“
- STR 2.05.02:2008 „Statinių konstrukcijos. Stogai“
- STR 2.05.12:2004 „Statinių konstrukcijos grindys“
- STR 2.05.03:2003 „Statybinių konstrukcijų projektavimo pagrindai“
- STR 2.05.04:2003 „Poveikiai ir apkrovos“
- STR 2.06.04:2014 „Gatvės ir vietinės reikšmės keliai. Bendrieji reikalavimai“
- STR 2.05.02:2006 „Langai ir išorinės įėjimo durys“
- STR 2.07.01:2003 „Vandentiekis ir nuotekų šalintuvas. Pastato inžinerinės sistemos. Lauko inžineriniai tinklai“

2019-93-PP.AR	Lapas	Lapų	Laida
	2	5	0

- STR 2.09.02:2005 "Šildymas, vėdinimas ir oro kondicionavimas";
- Gaisrinės saugos pagrindiniai reikalavimai, 2010-12-7, Nr. 1-338 (aktuali redakcija 2016-03-03)
- Visuomeninių statinių gaisrinės saugos taisyklės, 2011-01-17 įsakymas Nr. 1-14 (Žin., 2011, Nr. 8-378)
- Gaisro aptikimo ir signalizavimo sistemų projektavimo ir įrengimo taisyklės, 2012-06-29 įsakymas Nr. 1-186 (Žin., 2012, Nr. 78-4085)
- Lauko gaisrinio vandentiekio tinklų ir statinių projektavimo ir įrengimo taisyklės, 2011-04-20 įsakymas Nr. 1-138 (Žin., 2011, 48-2343)
- Stacionariųjų gaisrų gesinimo sistemų projektavimo ir įrengimo taisyklės, 2016-01-05 įsakymas Nr. 1-1 (TAR, 2016-01-06, Nr. 365)
- Statinių vidaus gaisrinio vandentiekio sistemų projektavimo ir įrengimo taisyklės, 2009-05-22 įsakymas Nr. 1-168 (Žin., 2009, Nr. 63-2538)
- Vėdinimo sistemų gaisrinės saugos taisyklės 2013-10-04 įsakymas Nr. 1-250 (Žin., 2013, Nr. 106-5265)
- Dūmų ir šilumos valdymo sistemų projektavimo ir įrengimo taisyklės 2013-10-04 įsakymas Nr. 1-249 (Žin., 2013, Nr. 106-5264)

Respublikos statybos normos, taisyklės ir kt.

- RSN 139-92. Pastatų ir statinių žaibosauga.
- RSN 156-94. Statybinė klimatologija.
- EĮJ. Elektros įrenginių įrengimo taisyklės. 2012-02-09, Nr. 18-816 (aktuali redakcija nuo 2017-01-17)
- Lietuvos Respublikos darbuotojų saugos ir sveikatos įstatymas, 2003-07-01, Nr. IX-1672 (aktuali redakcija nuo 2016-04-01)
- Darboviečių įrengimo statybvietėse nuostatos 2008-01-15, Nr. A1-22/D1-34 (aktuali redakcija nuo 2009-05-27)
- DT 5-00. Saugos ir sveikatos taisyklės statyboje.
- Šilumos tiekimo tinklų ir šilumos punktų įrengimo taisyklės 2011-06-17

Higienos normos ir aplinkos apsaugos normatyviniai dokumentai

- HN 24:2003 "Geriamojo vandens saugos ir kokybės reikalavimai"
- HN 33:2011 „Triukšmo ribiniai dydžiai gyvenamuosiuose ir visuomeninės paskirties pastatuose bei jų aplinkoje“
- HN 69-2003 "Šiluminis komfortas ir pakankama šiluminė aplinka darbo patalpose. Parametrų norminės vertės ir matavimo reikalavimai"
- HN 98-2000 "Natūralus ir dirbtinis darbo vietų apšvietimas. Apšvietos ribinės vertės ir bendrieji matavimo reikalavimai"
- "Dėl darboviečių įrengimo bendrųjų nuostatų patvirtinimo" Nr.85/233 (aktuali redakcija 2005-05-27)
- Paviršinių (lietaus) nuotekų tinklų ir įrenginių sistemos eksploatavimo taisyklių ir paviršinių (lietaus) nuotekų tvarkymo paslaugų kainos Nr. 1-126 (aktuali redakcija 2016-01-28)
- „Specialiosios žemės ir miško naudojimo sąlygos“, patvirtintos LR Respublikos vyriausybės nutarimu Nr. 343 (aktuali redakcija nuo 2016-09-09)
- Paviršinių nuotekų tvarkymo reglamentas, patvirtintas LR aplinkos ministro 2007 balandžio 02d. Nr. D1-193 (aktuali redakcija nuo 2015-10-17)
- Nuotekų valymo įrenginių taikymo reglamentas, patvirtintas LR aplinkos ministro 2006 rugsėjo 11d. Nr. D1-412 (aktuali redakcija 2010-08-01)
- Nuotekų tvarkymo reglamentas, patvirtintas LR aplinkos ministro 2007 spalio 8d. Nr. D1-515 (aktuali redakcija nuo 2015-11-01)
- Atliekų tvarkymo taisyklės, patvirtintos LR aplinkos ministro 2011 gegužės 3d. Nr. D1-368 (aktuali redakcija nuo 2016-09-01)
- Statybinių atliekų tvarkymo taisyklės, patvirtintos aplinkos ministro 2006 m. gruodžio 29 d. įsakymu Nr.D1-63 (aktuali redakcija nuo 2016-11-01)
- LRV 2003-04-24 nutarimas Nr. 501 „Dėl buitines, sanitarinių ir higienos patalpų įrengimo reikalavimų“

2019-93-PP.AR	Lapas	Lapų	Laida
	3	5	0

1.1. PAGRINDINIAI PROJEKTAVIMO DUOMENYS

Statybos vieta, statybos rūšis, statinio grupė, projekto rengimo pagrindas.

Statinio objekto adresas – K.Naruševičiaus g. 118D, Paviešečių k., Panevėžio sen., Panevėžio r. sav.,

Statybos rūšis – nauja statyba

Statinio paskirtis: prekybos paskirties pastatas – degalinė su operatorine

Statinio kategorija – ypatingasis.

Projekto parengimo pagrindas – darbų sutartis, projektavimo užduotis.

Žemės sklypo kadastrinis Nr.: 6644/0102:906 Molainių k.v.

Pagrindinė naudojimo paskirtis: Kita

Žemės sklypo naudojimo būdas: Komercinės paskirties objektų teritorijos

Sklypo plotas 1.6921 ha

Sklypo savininkas UAB „Stateta“ įm.k.150040692

Kelio servitutas – nėra

Naudojimo apribojimai: Paviršinio vandens telkinių apsaugos zonos; Vandentiekio, lietaus ir fekalinės kanalizacijos tinklų ir įrenginių apsaugos zonos; Žemės sklypai, kuriuose įrengtos valstybei priklausančios melioracijos sistemos ir įrenginiai; Elektros linijų apsaugos zonos; Kelių apsaugos zonos; Ryšių apsaugos zonos.

1.2. SKLYPE REKONSTRUOJAMI STATINIAI.

Sklype projektuojami statiniai, sklypo tvarkymo ir pastatų projektiniai sprendimai.

Sklypas yra netaisyklingo stačiakampio formos, neurbanizuotas visas sklypas emama pieva. Sklype nėra saugotinių medžių, augančių ne miško žemėje. Vakarinėje sklypo dalyje projektuojama operatorinė, stoginė ir kiti inžineriniai statiniai. Įvažiavimas ir išvažiavimas projektuojami į K.Naruševičiaus gatvę.

Pastate projektuojama centrinė funkcinė ašis – atvira prekybinė salė su kavinės zona, kuri atskiriama nuo sandėlių ir techninių patalpų. Parduotuvės pagalbinės ir aptarnaujančio personalo patalpos išdėstomos dviejų kraštinių perimetru apie prekybinę salę. Numatomas vadovo kabinetas, buitinė patalpa, tualetai - vyrams, moterims/ŽN, sandėliavimo patalpos.

Operatorinės fasadų apdailai numatytos aliuminio kompozicinės fasadinės plokštės (Spalva RAL 3000).

Pagrindiniame ir šoniniame fasade įrengiamos vitrinos, vakarinėje pastato dalyje projektuojama terasa. Pagrindinio įėjimo lauko durys numatomos automatinės dvivėrės.

Stoginės apdaila pagal operatorių logotipą ir jo standartines spalvas (oranžinė, raudona).

Kultūros paveldo išsaugojimas, urbanistikos sprendiniai. Apsaugos ir santarinės zonos.

Sklypas nepatenka į kultūros paveldo ir kitas apsaugines zonas.

Esminių statinio reikalavimų išpildymas.

Mechaninis atsparumas ir pastovumas.

Statinio konstrukcijos suprojektuotos vadovaujantis normatyviniais dokumentais. Projektiniai sprendimai užtikrina statinio mechaninį pastovumą ir pastovumą statybos ir naudojimo metu.

Gaisrinė sauga.

Minimalus konstrukcijų atsparumas ugniai ir maksimali ugnies plitimo riba konstrukcijoms nustatoma pagal Gaisrinės saugos pagrindinius reikalavimus. Evakuacijos keliuose apdaila numatyta iš nedegių medžiagų. Aplink pastatą aikštelėse ir ant kelio gaisrų gesinimo ir gelbėjimo automobiliams privažiuoti paliekami laisvi pravažiavimai, nesodinami medžiai nesukuriamos kitokios kliūtys. Įrengiama metalinių konstrukcijų įžeminimas ir žaibosauga.

Higiena, sveikata, aplinkos apsauga.

Statiniuose naudojamos sertifikuotos žmogaus sveikatai nekenksmingos medžiagos. Produktų ir jų aplinkos projektavimo principai, pabrėžiantys, kad produktai turi būti projektuojami bei kuriami taip, kad jie būtų universaliai

2019-93-PP.AR	Lapas	Lapų	Laida
	4	5	0

pritaikyti naudojimui kiek įmanomą didesnei žmonių grupei, neintegruojant papildomų produkto savybių, kurios būtų specialiai skirtos tik tam tikrai vienai žmonių grupei, o kitoms ne. Aplinka projektuojama – universali.

Norint užtikrinti visuomenės sveikatos saugą statybos užbaigimo procedūros metu bus atliekami karšto vandens temperatūros matavimai, vandens kokybės tyrimai, dirbtinės apšvietos bei kt.

Pastate nėra oro taršos šaltinių.

Naudojimo sauga.

Statiniai suprojektuoti, kad būtų išvengta nelaimingų atsitikimų. Metalo konstrukcijos įžemintos. Dangos parenkamos pagal slidumo klasę.

Apsauga nuo triukšmo.

Pastatų atitvarinės konstrukcijos užtikrina norminę garso izoliaciją. Langai ir vitrinos įrengiamos su stiklo paketais. Viduje nėra triukšmo šaltinių.

Energijos taupymas ir šilumos išsaugojimas.

Atitvarinių konstrukcijų šiluminė varža atitinka normatyvinius reikalavimus.

Prevencinės priemonės apsaugai nuo smurto ir vandalizmo.

Duryse įrengiami patikimi užraktai. Nakties metu teritorija ir aikštelės apšviestos. Degalinėje yra telefoninis ryšys.

Aplinkos ir statinių pritaikymas žmonėms su negalia.

Teritorija ir pastatas pilnai pritaikyti judėjimui žmonėms su negalia pagal STR 2.03.01:2001.

Pagrindinio įėjimo durų slenkstis turi būti ne aukštesnis kaip 20mm. Jei prie pagrindinio įėjimo durų bus montuojami kojų valymo įtaisai, jie turi būti įgilinti, taip kad jų paviršius sutaptų su dangos paviršiumi.

ŽN pritaikytas įėjimas į pastatą, ŽN pritaikytos vietos patalpose ir nuorodos į jas turi būti pažymėtos tarptautiniu ŽN ženklu. Pastato viduje ŽN judėjimo trasose įrengiami įspėjamieji paviršiai pagal STR 2.03.01:2001.

Pastatuose žmonės su negalia turi galimybę laisvai manevruoti tiek ir operatorinės patalpose, tiek ir autoservise. Siauriausios koridoriaus vietos, kur judama tik tiesiai, neturi būti siauresnės kaip 1000mm ir ilgesnės kaip 9000mm.

Operatorinėje projektuojamas sanmazgas pritaikytas neįgaliesiems. ŽN pritaikytame sanitariniame mazge būtina įrengti pavojaus signalizaciją. Pavojaus signalas turi būti perduodamas garsu ir šviesa iš atskiro maitinimo šaltinio. Sanmazgas turi būti pažymėtas tarptautiniu ŽN ženklu. ŽN WC elektros jungikliai, kištukiniai lizdai, skambučių mygtukai ir kiti valdymo įtaisai, skirti naudotis ŽN, turi būti įrengti ne žemiau kaip 500 mm, ne aukščiau kaip 1300 mm nuo grindų paviršiaus ir ne arčiau kaip 300 mm nuo artimiausio baldo ar vidinio sienos kampo. Vienoje vietoje galima sugrupuoti ne daugiau kaip po du jungiklius ar kištukinius lizdus. WC durys turi būti be slenksčio.

Unitazas turi būti pastatytas taip, kad iš vieno jo šono liktų ne siauresnis kaip 900mm tarpas vežimėliui pastatyti. Unitazas turi būti pastatytas ne arčiau kaip 300mm iki šoninės sienos. Abipus unitazo 800-900mm aukštyje nuo grindų turi būti įrengti atlenkiamieji ar pasukamieji horizontalūs turėklai su alkūnramsčiais. ŽN pritaikytas praustuvas turi būti pakabintas ne arčiau kaip 300 nuo šoninės sienos, praustuvo viršus turi būti 750-850mm aukštyje nuo grindų paviršiaus. Prieš praustuva būtina palikti ne mažesnę kaip 1200x900mm dydžio aikštelę ŽN su vežimėliu važiuoti. Abipus praustuvo 800-900mm aukštyje taip pat reikia pritvirtinti turėklus. Grindyse numatomas trapas vandeniui surinkti.

Trečiųjų asmenų gyvenimo ir veiklos sąlygų užtikrinimas

Statybos metu trečiųjų asmenų judėjimui netrukdoma. Statybvieta yra nuošalėje nuo takų. Arti nėra gyvenamųjų namų.

Inžineriniai tinklai prijungiami nenutraukiant linijų.

Statiniai nepadidina aplinkos taršos.

2019-93-PP.AR	Lapas	Lapų	Laida
	5	5	0

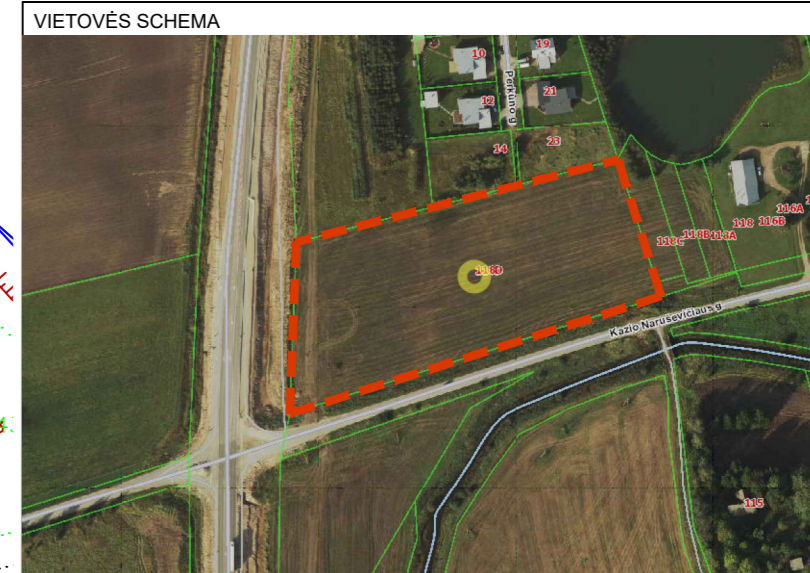
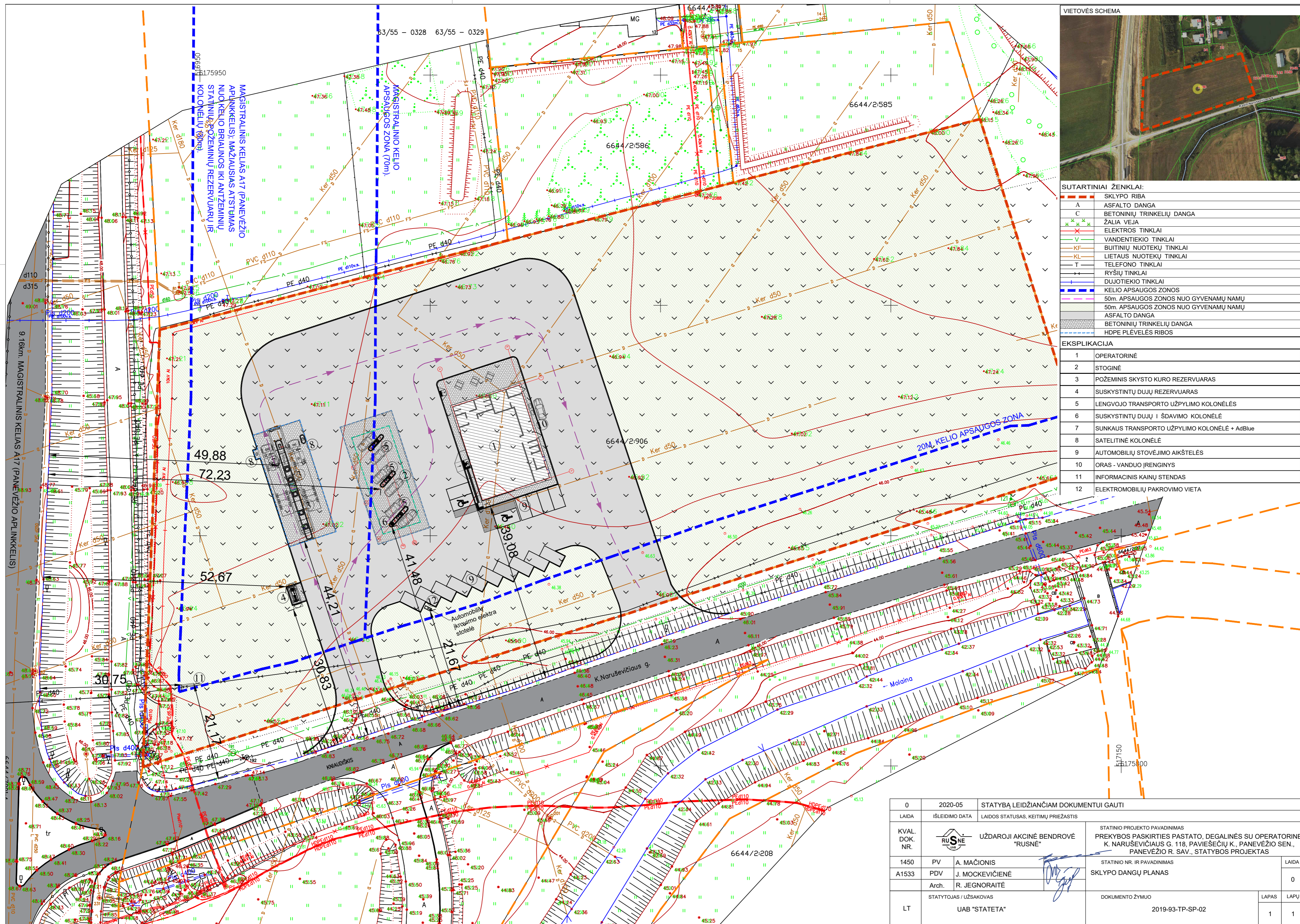

SUTARTINIAI ŽENKLAI:

	SKLYPO RIBA
	ASFALTO DANGA
	BETONINIŲ TRINKELIŲ DANGA
	ŽALIA VEJA
	ELEKTROS TINKLAI
	VANDENTIEKIO TINKLAI
	BUITINIŲ NUOTEKŲ TINKLAI
	LIETAUS NUOTEKŲ TINKLAI
	TELEFONO TINKLAI
	RYŠIŲ TINKLAI
	DUJOTIEKIO TINKLAI
	KELIO APSAUGOS ZONOS
	50m. APSAUGOS ZONOS NUO GYVENAMŲ NAMŲ
	50m. APSAUGOS ZONOS NUO GYVENAMŲ NAMŲ
	ASFALTO DANGA
	BETONINIŲ TRINKELIŲ DANGA
	HDPE PLĖVELĖS RIBOS

EKSPLIKACIJA

1	OPERATORINĖ
2	STOGINĖ
3	POŽEMINIS SKYSTO KURO REZERVUARAS
4	SUSKYSTINTŲ DUJŲ REZERVUARAS
5	LENGVOJO TRANSPORTO UŽPYLIMO KOLONĖLĖS
6	SUSKYSTINTŲ DUJŲ ĮŠAVIMO KOLONĖLĖ
7	SUNKAUS TRANSPORTO UŽPYLIMO KOLONĖLĖ + AdBlue
8	SATELITINĖ KOLONĖLĖ
9	AUTOMOBILIŲ STOVĖJIMO AIKŠTELĖS
10	ORAS - VANDUO ĮRENGINYS
11	INFORMACINIS KAINŲ STENDAS
12	ELEKTROMOBILIŲ PAKROVIMO VIETA

0	2020-05	STATYBĄ LEIDŽIANČIAM DOKUMENTUI GAUTI	
LAIDA	IŠLEIDIMO DATA	LAIDOS STATUSAS, KEITIMŲ PRIEŽASTIS	
KVAL. DOK. NR.		UŽDAROJI AKCINĖ BENDROVĖ "RUSNĖ"	STATINIO PROJEKTO PAVADINIMAS PREKYBOS PASKIRTIES PASTATO, DEGALINĖS SU OPERATORINE, K. NARUŠEVIČIAUS G. 118, PAVIESEČIŲ K., PANEVĖŽIO SEN., PANEVĖŽIO R. SAV., STATYBOS PROJEKTAS
1450	PV	A. MAČIONIS	STATINIO NR. IR PAVADINIMAS
A1533	PDV	J. MCKEVIČIENĖ	SKLYPO DANGŲ PLANAS
	Arch.	R. JEGNORAITĖ	LAIDA
			0
LT	STATYTOJAS / UŽSAKOVAS	UAB "STATETA"	DOKUMENTO ŽYMUO
			2019-93-TP-SP-02
			LAPAS LAPŲ
			1 1

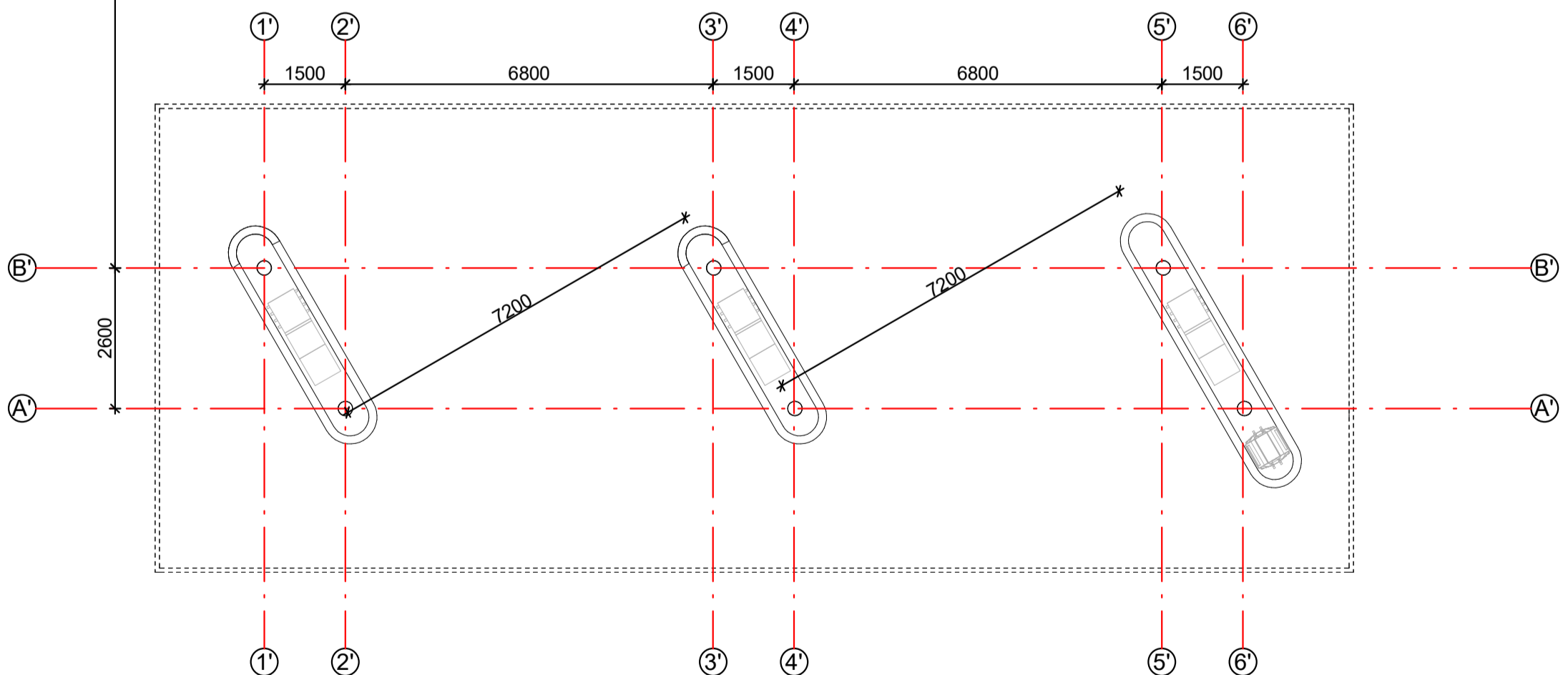
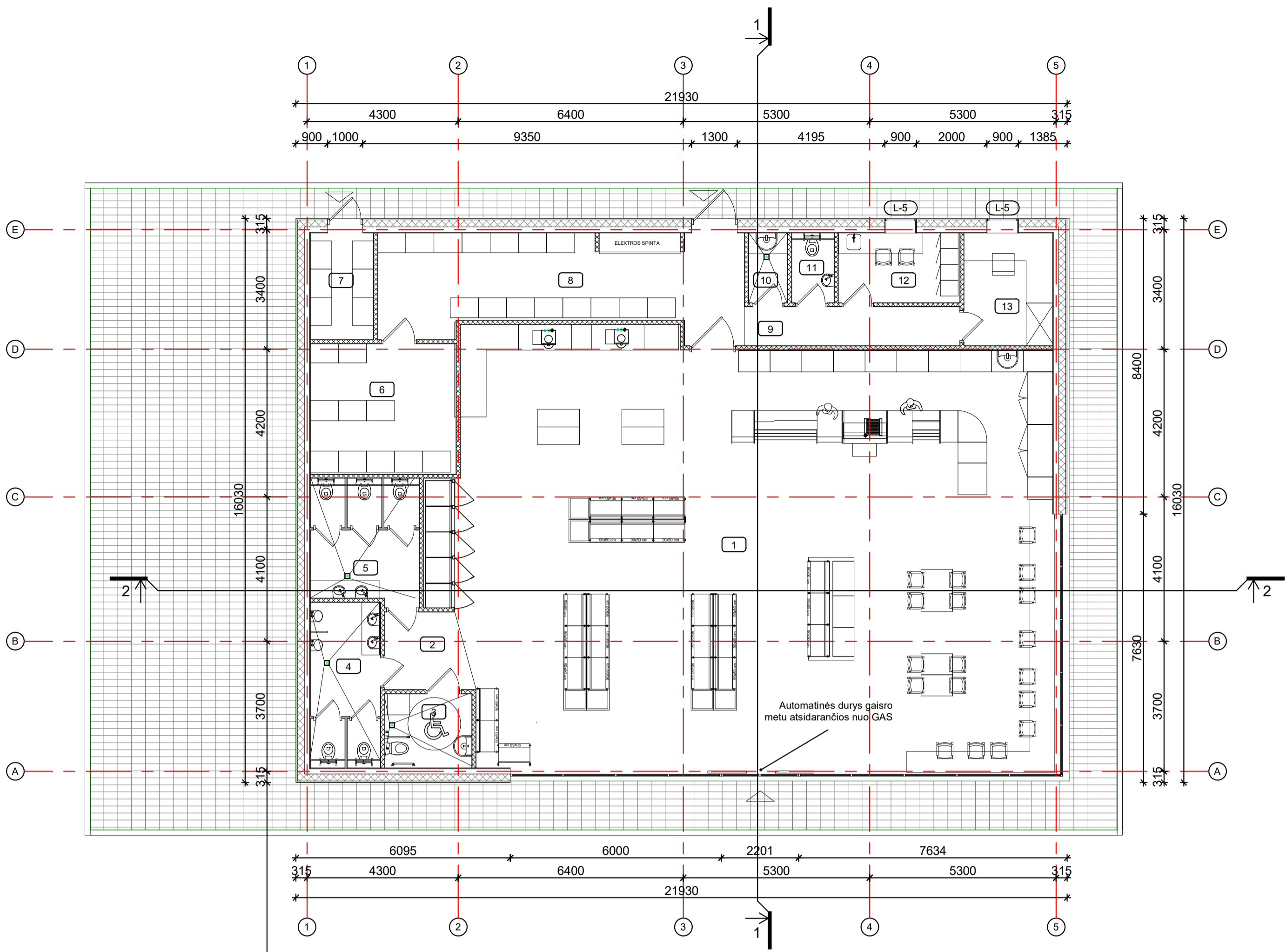

Eksplikacija		
Nr.	Pavadinimas	Plotas
1	PREKYBOS SALĖ	212.13 m ²
2	KORIDORIUS	5.05 m ²
3	ŽN WC	5.20 m ²
4	VYRŲ WC	8.77 m ²
5	MOTERŲ WC	9.97 m ²
6	SANDĖLIS	15.30 m ²
7	INVENTORIAUS PATALPA	5.40 m ²
8	PREKIŲ PRIĖMIMO PATALPA	26.89 m ²
9	KORIDORIUS	6.74 m ²
10	VALYTOJOS PATALPA	2.17 m ²
11	DARBUOTOJŲ WC	2.14 m ²
12	BUITINĖ PATALPA	6.81 m ²
13	VADOVO KABINETAS	8.05 m ²
Bendras plotas		314.61 m ²

Pastabos:
 1. Matmenys nurodyti milimetrais.
 2. Matmenys projekciniai, tikslinti vietoje, statybų darbų metu.

Sutartiniai žymėjimai	
	Projektuojamos sienos iš daugiasluksnių plokščių su poliuretano užpildu d=200 mm
	Projektuojamos gk pertvaros su akmens vatos užpildu d=100 mm
	Projektuojamos gk plokštės

0	LAIŠA		IŠLEIDIMO DATA		LAIDOS STATUSAS, KEITIMŲ PRIEŽASTIS	
KVAL DOK. NR.		UŽDAROJI AKCINĖ BENDROVE "RUSNĖ"	STATINIO PROJEKTO PAVADINIMAS PREKYBOS PASKIRTIES PASTATO, DEGALINĖS SU OPERATORINE K.NARUŠEVIČIAUS G. 118D, PAVIEŠEČIŲ K., PANEVĖŽIO SEN., PANEVĖŽIO R. SAV., STATYBOS PROJEKTAS			
1450	PV	A. MAČIONIS	STATINIO NR. IR PAVADINIMAS			
A1533	PDV	J. MOCKEVIČIENĖ	LAIDA			
	ARCH	R. JEGNORAITĖ	AUKŠTO PLANAS SU APLINKA IR BALDAIS			
STATYTOJAS / UŽSAKOVAS UAB "STATETA"			DOKUMENTO ŽYMUO 2019-93-TP-SA-03		M1:100	
					LAPAS	LAPŲ
					1	1

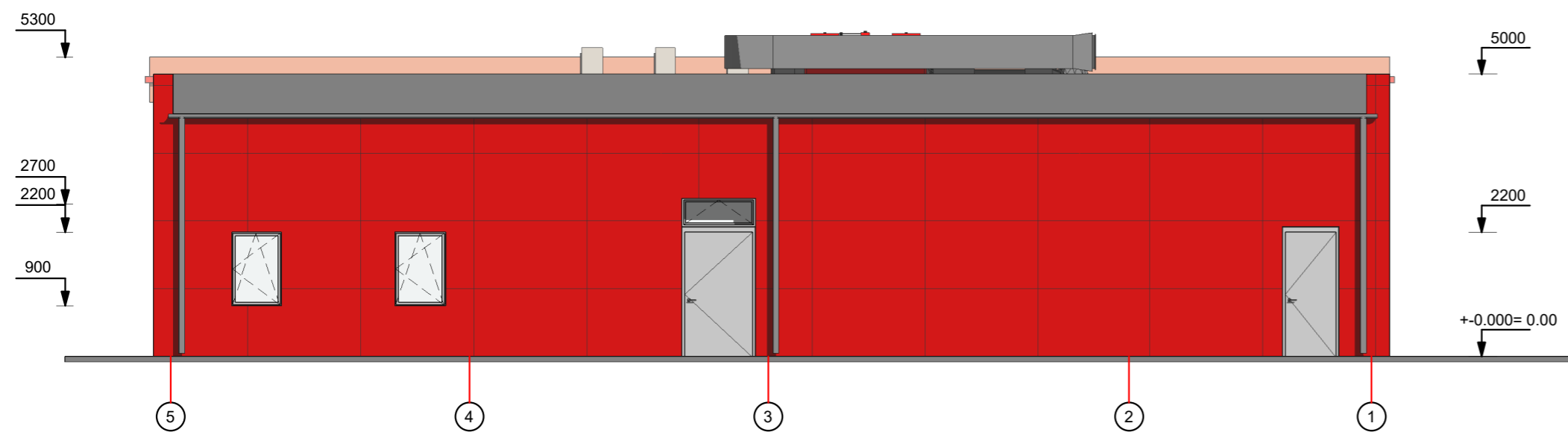
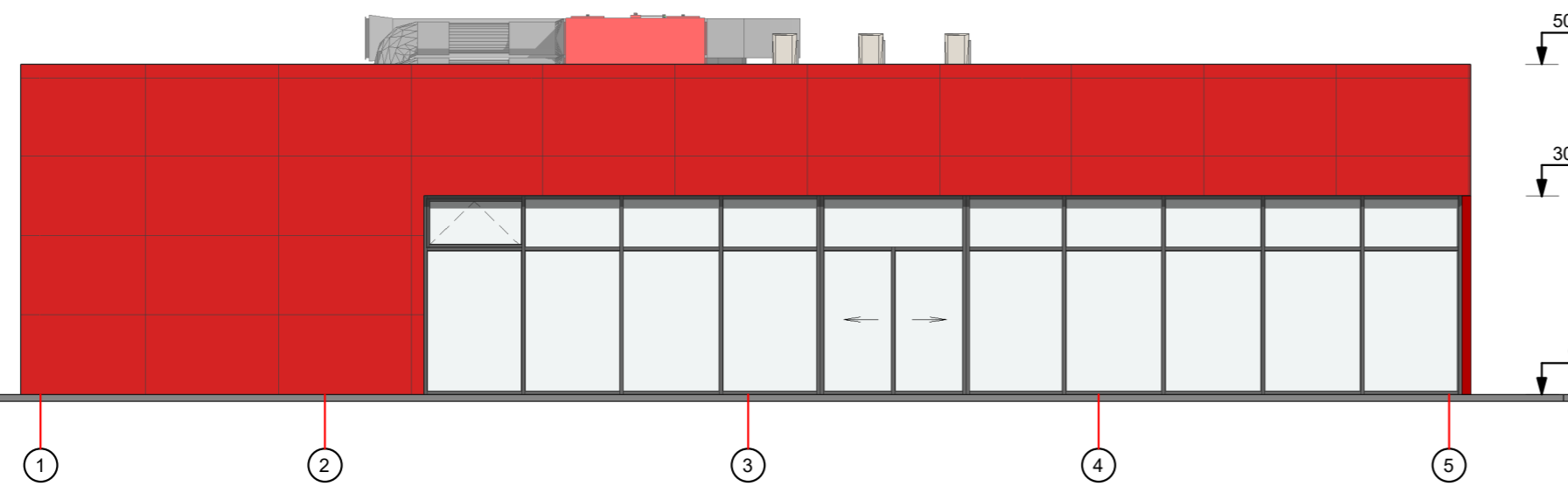
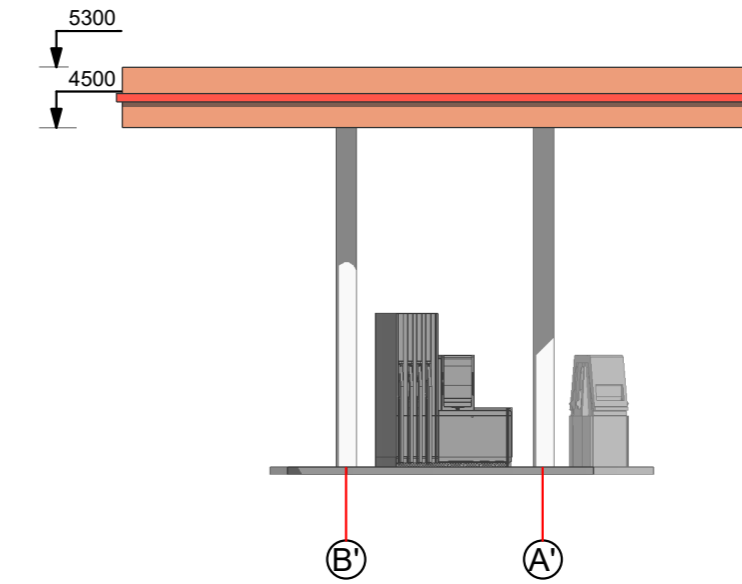
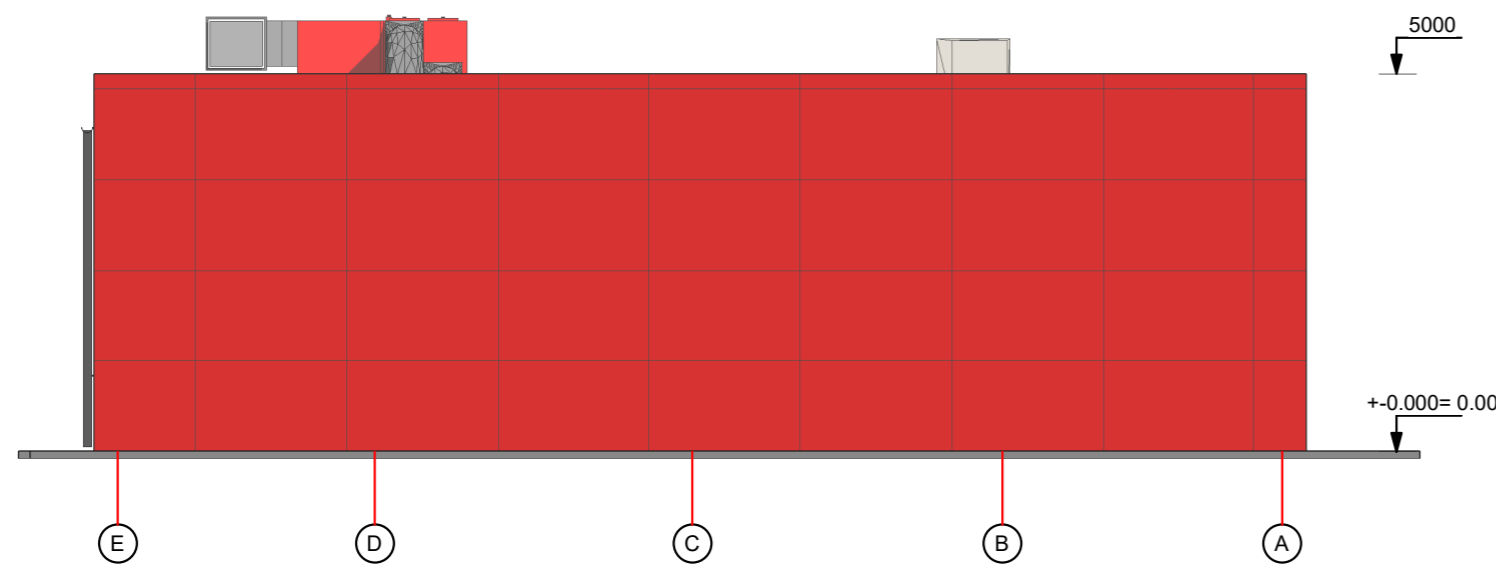
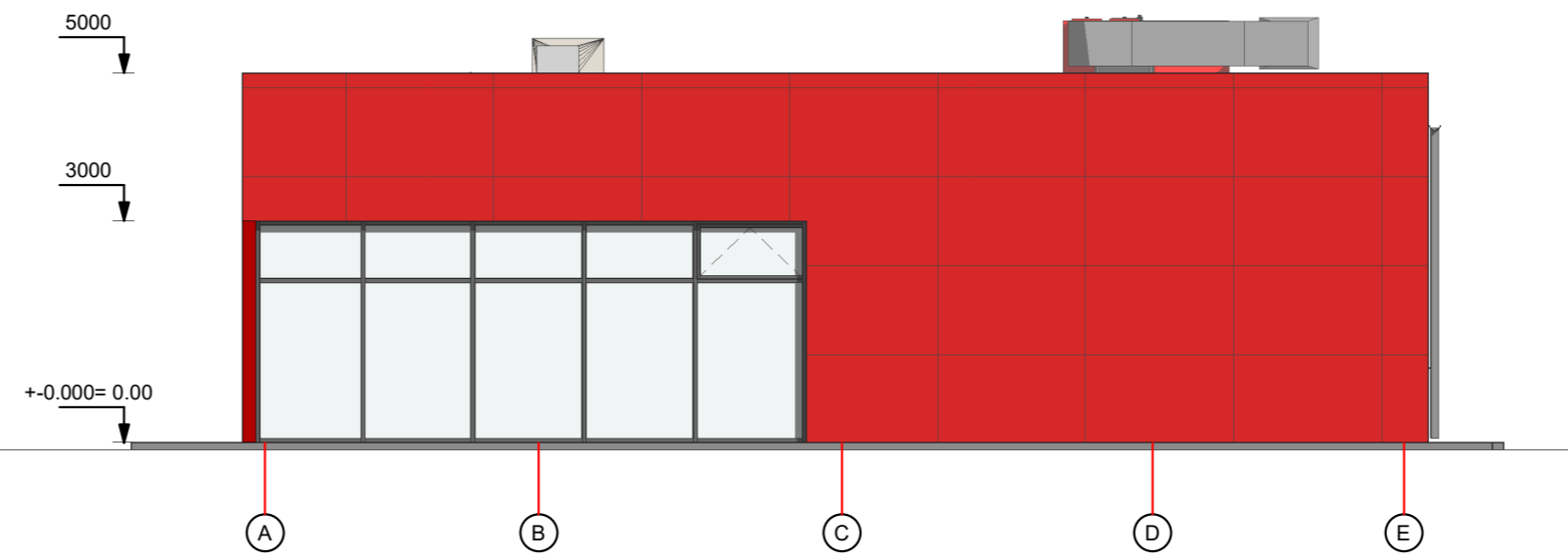
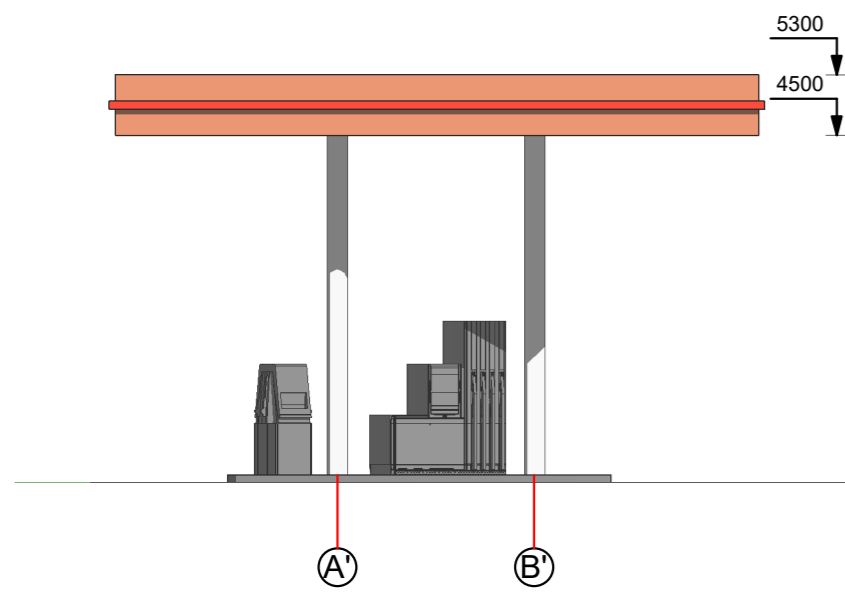

- Pastabos:
1. Matmenys nurodyti milimetrais, altitudės - metrais.
 2. Matmenys - projektiniai, tikslinti vietoje statybų darbų metu.
 3. Ant fasadų montuojamos reklamos pagal degalinių tinklo dizainą.
 4. Prieš pradėdant statybų darbus fasadų apdailą ir reklamų tipą derinti su Užsakovu.

0	LAIDA		LAIDOS STATUSAS, KEITIMŲ PRIEŽASTIS	
KVAL. DOK. NR.	UŽDAROJI AKCINĖ BENDROVĖ "RUSNĖ"		STATINIO PROJEKTO PAVADINIMAS PREKYBOS PASKIRTIES PASTATO, DEGALINĖS SU OPERATORINE K.NARUŠEVIČIAUS G. 118D, PAVIEŠEČIŲ K., PANEVŽIO SEN., PANEVŽIO R. SAV., STATYBOS PROJEKTAS	
1450	PV	A. MAČIONIS		STATINIO NR. IR PAVADINIMAS
A1533	PDV	J. MOCKEVIČIENĖ		OPERATORINĖS FASADAI
	ARCH	R. JEGNORAITĖ		M1:100
STATYTOJAS / UŽSAKOVAS UAB "STATETA"			DOKUMENTO ŽYMUO 2019-93-TP-SA-05	
			LAPAS	LAPŲ
			1	1



