







<b>STATINIO PROJEKTO NR.</b>	<b>ADM 19/14</b>
<b>STATINIO PROJEKTO PAVADINIMAS</b>	<b>VIENO BUTO GYVENAMOJO NAMO AŽUŠILĖS G. 28, IGNALINOJE STATYBOS PROJEKTAS</b>
<b>STADIJA</b>	Projektiniai pasiūlymai (PP)
<b>STATINYS</b>	Vieno buto gyvenamasis namas
<b>ADRESAS</b>	Ažušilės g. 28, Ignalina
<b>STATYBOS RŪŠIS</b>	Nauja statyba
<b>STATINIO KATEGORIJA</b>	Neypatingas
<b>LAIDA</b>	0
<b>STATYTOJAS</b>	<b>R.K.</b>
<b>GENERALINIS PROJEKTUOTOJAS</b>	<b>UAB „Archimeda“</b> M. Valančiaus g. 3-1, LT-03105, Vilnius j. k. 304632071 darius.meskauskas@architectum.eu +370 699 28555
<b>PROJEKTO DALIES PROJEKTUOTOJAS</b>	<b>UAB „Archimeda“</b> M. Valančiaus g. 3-1, LT-03105, Vilnius j. k. 304632071 darius.meskauskas@architectum.eu +370 699 28555
<b>STATINIO PROJEKTO VADOVAS</b>	D. Meškauskas, (AM) Nr. A 1276, išdavimo data: 2015-12-22  darius.meskauskas@architectum.eu +370 699 28555
<b>PROJEKTO ARCHITEKTAI</b>	 Darius Meškauskas  Dominyka Sluckutė  Eglė Bartulytė
	<b>Vilnius 2020-01</b>

## I. PROJEKTINIŲ PASIŪLYMŲ DOKUMENTŲ SUDĖTIES ŽINIARAŠTIS

<b>1. Aiškinamas raštas</b>	<b>4 LAPAI</b>
<b>2. Dokumentai</b>	<b>3 LAPAI</b>
Ignalinos miesto bendrasis planas	1 lapas
Projektinių pasiūlymų rengimo užduotis	2 lapai
<b>3. Grafinė dalis</b>	<b>5 LAPAI</b>
<b>Brėžinio žymuo</b>	<b>Brėžinio pavadinimas</b>
<b>SP-B.01</b>	APLINKOS SUTVARKYMO PLANAS M 1:500
<b>ST-B.01</b>	SUVESTINIS INŽINERINIŲ TINKLŲ PLANAS M 1:500
<b>SA-B.01</b>	PIRMO AUKŠTO PLANAS ALT. ±0.000, PJŪVIS 1-1 M 1:100
<b>SA-B.02</b>	STOGO PLANAS M 1:100
<b>SA-B.03</b>	PJŪVIS 1-1 M 1:100
<b>SA-B.04</b>	PJŪVIS 2-2 M 1:100
<b>SA-B.05</b>	FASADAS TARP AŠIŲ D-A M 1:100
<b>SA-B.06</b>	FASADAS TARP AŠIŲ 1-4 M 1:100
<b>SA-B.07</b>	FASADAS TARP AŠIŲ A-D M 1:100
<b>SA-B.08</b>	FASADAS TARP AŠIŲ 4-1 M 1:100
<b>SA-V.01</b>	VIZUALIZACIJA NR. A
<b>SA-V.02</b>	VIZUALIZACIJA NR. A

KVAL. PATV. DOK. NR.	<b>ArchiMeDa UAB</b> M. Valančiaus g. 3-1, LT-0310, Vilnius; Įm. k. 304632071; Mob.: 8 699 28555; el. p.: darius.meskauskas@architectum.eu			STATINIO PROJEKTO PAVADINIMAS:  VIENO BUTO GYVENAMOJO NAMO AŽUŠILĖS G. 28, IGNALINOJE STATYBOS PROJEKTAS		
A 1276	SPV	DARIUS MEŠKAUSKAS		DOKUMENTO PAVADINIMAS:  AIŠKINAMASIS RAŠTAS	Laida	0
A 1276	SPDV ARCH.	DARIUS MEŠKAUSKAS				
	ARCH.	DOMINYKA SLUCKUTĖ				
	ARCH.	EGLĖ BARTULYTĖ				
LT	STATYTOJAS:  R.K.			DOKUMENTO ŽYMUO:  ADM 19/14-PP-AR	Lapas	Lapy
					1	4

## II. AIŠKINAMASIS RAŠTAS

Projektiniai pasiūlymai, adresu Ažušilės g. 28, Ignalinoje, rengiami vienam statybos etapui.

Projektinių pasiūlymų paskirtis: remiantis Lietuvos Respublikoje galiojančiais teritorijų planavimo dokumentais ir norminiais reikalavimais išreikšti Statytojo sumanytų projektuoti statinių architektūros, diegiamos technologijos ir kitų pagrindinių sprendinių idėją; informuoti visuomenę apie statinio, kuriam Teritorijų planavimo įstatymo [5.10] 20 straipsnyje numatytais atvejais neparengti teritorijų planavimo dokumentai ir statyba konkrečiame sklype leidžiama, numatomą projektavimą; Specialiesiems architektūros reikalavimams nustatyti; nustatyti žemės sklypo teritorijos naudojimo reglamento parametrus, kai Teritorijų planavimo įstatymo [5.10] 20 straipsnyje numatytais atvejais neparengti teritorijų planavimo dokumentai ir statyba konkrečiame sklype leidžiama.

### 2.1 STATINIO STATYBOS VIETA

Analizuojama teritorija yra Ignalinoje. Žemės sklypas, kurio sklypo kad. Nr.: 4532/0001:206 Ignalinos m.k.v.; (plotas 0,09ha) nuosavybės teise priklauso M.K. ir R.K.. Žemės sklypo naudojimo paskirtis – kita. Žemės sklypo naudojimo būdas – vienbučių ir dvibučių gyvenamųjų pastatų teritorijos.

Sklypo žemės paviršius žemėja į rytinę pusę nuo 163.34 iki 161.41. Ties įvažiavimu altitudė 161.29.

Pietuose sklypas ribojasi su Ažušilės g. Vakarinėje, šiaurinėje ir rytinėje pusėje su VŽF priklausančia žeme. Pagal Ignalinos miesto bendrąjį planą (TPDR reg. Nr. T00082585) sklypas patenka į gyvenamąją mažo intensyvumo teritoriją (UG1.1). Sklypas patenka į nekilnojamo kultūros vertybių teritoriją (apsaugos zoną), Ignalinos pilkapyno vizualinį apsaugos pozonį. Sklypas neužstatytas, vertingų želdinių nėra.

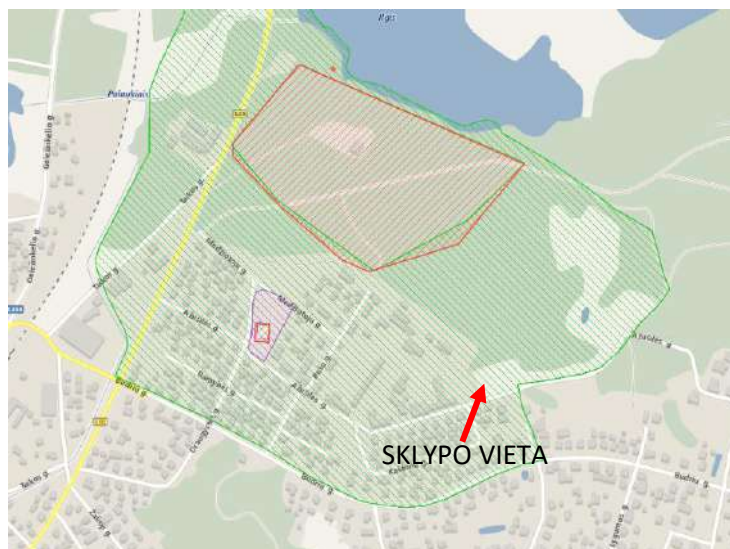

Ištrauka iš kultūros vertybių registro

### 2.2 STATINIŲ PAGRINDINĖ NAUDOJIMO PASKIRTIS

- Gyvenamoji – vieno buto gyvenamasis namas.

### 2.3 STATYBOS RŪŠIS

- Nauja statyba.

ADM 19/14-PP-AR	Lapas	Lapų	Laida
	2	4	0

## 2.4 Statinio kategorija

- Neypatingas statinys.

## 2.5 STATYBOS SKLYPAS, SKLYPO RODIKLIAI

Projektiniai pasiūlymai rengiami atsižvelgiant į šalia esančią gamtinę ir urbanistinę aplinką. Į sklypą pietrytinėje sklypo dalyje projektuojamas įvažiavimas iš Ažušilės g.

Gyvenamasis vieno buto namas projektuojamas centrinėje sklypo dalyje.

Sklype projektuojamos 3 automobilių parkavimo vietos. Automobilių stovėjimo vietų poreikis apskaičiuojamas vadovaujantis STR 2.06.04:2014 „Gatvės ir vietinės reikšmės keliai. Bendrieji reikalavimai“. Gyvenamosios paskirties pastatams projektuojamos 2 vietos, kai naudingas plotas didesnis kaip 140m<sup>2</sup> ir papildomai po 1 vietą kiekvienam iki 35 m<sup>2</sup> didesniams kaip 140 m<sup>2</sup> esančiam naudingajam plotui (naudingasis plotas – 180.05m<sup>2</sup>).

- Sklypo plotas – 0,09 ha;
- Užimtas žemės plotas – 265,0 m<sup>2</sup>;
- Sklypo užstatymo intensyvumas – 0,2;
- Sklypo tankis – 0,29;
- Projektuojamas apželdintas sklypo plotas – 481,0m<sup>2</sup> (54,0%).

## 2.6 STATINIO ARCHITEKTŪRA, PROJEKTUOJAMO PASTATO RODIKLIAI

Naujas veino buto gyvenamasis namas projektuojamas centrinėje sklypo dalyje, išlaikant norminius atstumus nuo sklypo ribų. Projektuojamas gyvenamasis namas netaisyklingos formos, sujungtas iš 3 skirtingų dydžių stačiakampių. Gabaritiniai pastato matmenys: 25,3 x 13,33m. Pastato stogas – šlaitinis. Numatomas pastato atsparumo ugniai laipsnis III. Energinė klasė A+. Ant pastato stogo įrengiami saulės moduliai.

- Bendras plotas – 180,05 m<sup>2</sup>;
- Užimtas žemės plotas – 265,00 m<sup>2</sup>;
- Tūris – 965,0 m<sup>3</sup>;
- Pastato aukštis nuo absoliutinės pirmo aukšto grindų altitudės 162,1 – h= 6,05 m.
- Pastato aukštis nuo projektuojamo žemės paviršiaus h= 6,3 m.

## 2.7 LAIKANČIOS KONSTRUKCIJOS IR IŠORINĖS ATITVAROS

**Pamatai:** horizontalus sijinis elementas (gelžbetoninis rostverkas) ant tamprių atramų - polių.

**Išorinės sienos:** blokelių mūras su apšiltinimu, fasadai apdailinami klinkerio plytelėmis/ dažomi fasainiais drėgmei atspariais struktūriniais apdailos dažais/ naudojamos fasadinės dailylentės  $U \leq 0,13W/m^2K$ .

**Stogo atitvara:** medžio konstruktyvas su apšiltinimu, danga keramikinės čerpės,  $U \leq 0,12W/m^2K$ .

**Grindys:** parketlentė 1.4 cm/ akmens masės grindinės plytelės, betonas,  $U \leq 0,14W/m^2K$ .

**Vidinės pertvaros:** mūrinės/ gipso kartono pertvaros.

**Langai:** PVC 2 kamerų stiklo paketas su 3 selektyviniais stiklais,  $U \leq 0,9W/m^2K$ .

**Išorinės durys:** metalinio karkaso durys dažytos, lygios iš vidaus ir lauko su stiklu,  $U \leq 1,3W/m^2K$ .

**Vidinės durys:** skydinės, lygios, dažytos durys.

Vidaus apdailai naudojamos sertifikuotos medžiagos. Spalviniai sprendimai nurodyti fasadų brėžiniuose.

ADM 19/14-PP-AR	Lapas	Lapų	Laida
	3	4	0

## 2.8 ATLIEKŲ TVARKYMO PASIŪLYMAI

Statybinės atliekos bus sandėliuojamos į statybinių atliekų konteinerius ir išvežamos į sąvartyną. Tinkamo kietųjų atliekų tvarkymo užtikrinimo priemonės:

- susidariusių dujų emisijos, kvapų ir skysčių, taip pat atliekų filtrato infiltracijos į dirvožemį paskleidimui išvengti bus užtikrinta atliekų surinkimo įrenginių ir jų dangčių sandarumas surenkant ir sandėliuojant kietąsias atliekas;
- buitinių atliekų puvimui išvengti atliekos bus presuojamos sandėliavimo konteineriuose ir kaip galima greičiau pašalintos;
- atliekų tvarkymo sistemos objektai bus suprojektuoti taip, kad būtų išvengta atliekų likučių po pašalinimo ir būtų galima kuo greičiau jas sutvarkyti.

Statybos darbai šalutinio poveikio aplinkai, gyventojams ir kaimyninėms teritorijoms neturės.

## 2.9 ENERGINIŲ IŠTEKLIŲ KIEKIS IR APSIRŪPINIMAS

**Šildymo sistema:** projektuojamas šildomas pastatas, šildymas – šilumos siurblys oras-vanduo.

**Vėdinimas:** projektuojama rekuperacinė vėdinimo sistema.

**Vandentiekio tinklai:** vandens tiekimas projektuojamas nuo centralizuotų Ažušilės g. tinklų.

**Buitiniai nuotekų tinklai:** projektuojami į centralizuotus Ažušilės g. tinklus.

**Lietaus nuotekų tinklai:** vietiniai. Projektuojamas lietaus vandens surinkimas nuo stogo. Lietaus vanduo surenkamas į projektuojamą filtracijos šulinį.

**Elektros tiekimas:** pagal AB „ESO“ technines sąlygas, nuo artimiausio KS.

## 2.10 GAISRINĖ SAUGA

Projektuojamas vieno buto gyvenamasis namas III atsparumo ugniai laipsnio. Išorės gaisrų gesinimui vandenį imti iš Ažušilės g. esančio hidranto.. Vidaus gaisrų gesinimui išdėstomi nešiojamieji gesintuvai. Pastate įrengiami priešdūminiai detektoriai.

ADM 19/14-PP-AR	Lapas	Lapų	Laida
	4	4	0

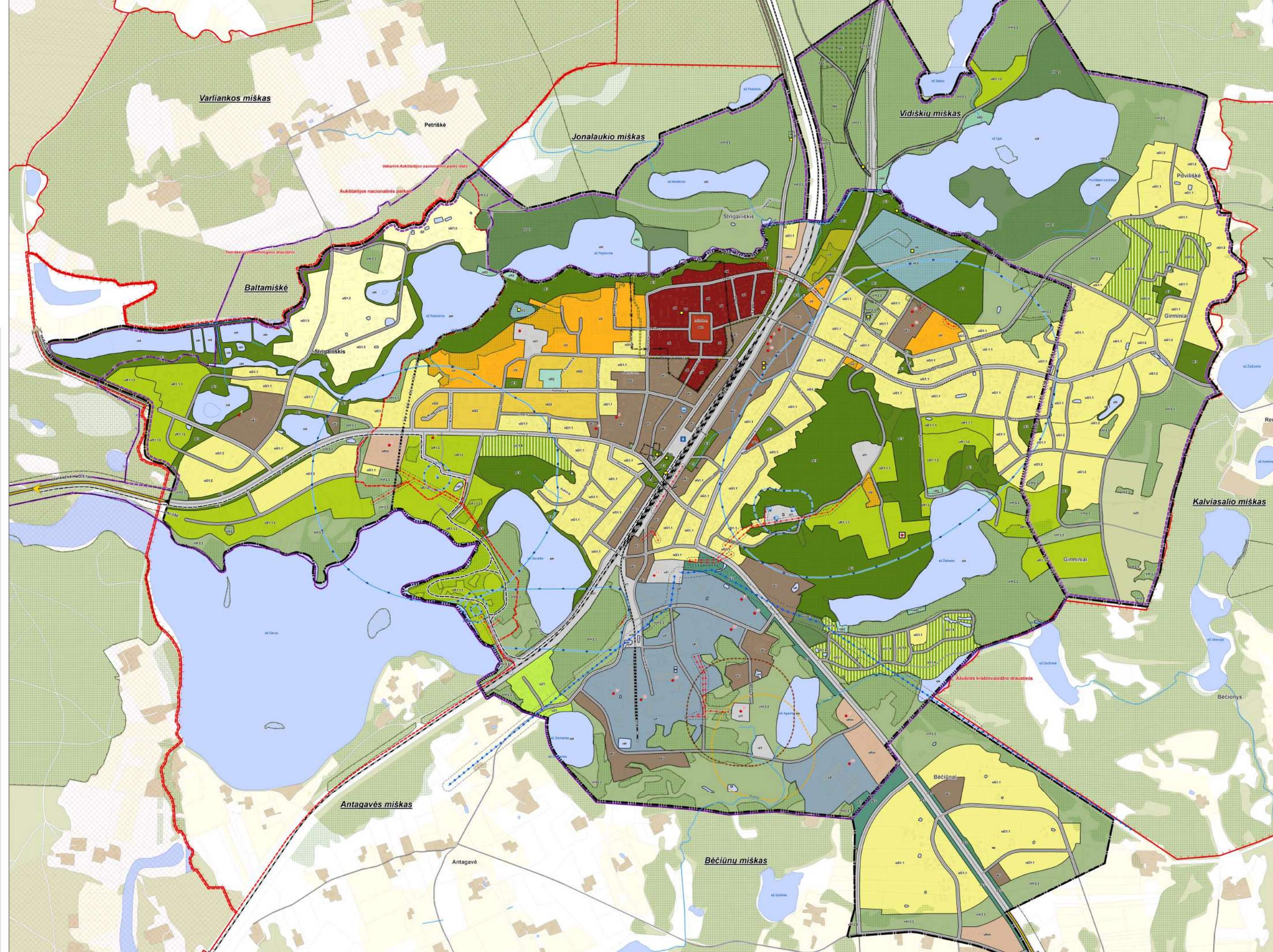

**SUTARTINIAI ŽYMĖJIMAI**

- RIBOS**
- Esama administracinė miesto riba
  - Sistema naminių miesto riba
  - Esama administracinė miesto riba
  - Esama kultūrinės vietovės riba
  - Sistema naminių kultūrinės vietovės riba
  - Sistema kultūrinės vietovės riba
  - Valstybinės reikšmės mišyk riba
  - Miesto žemė
  - Reglamentuojama riba
- TERRITORIJOS**
- MIEŠTŲ URBANIZUOTOS TERRITORIJOS**
- MI1 Miesto centras
  - MI2 Miesto vidurinė urbanizacijos intensyvumo teritorija
  - MI3 Miesto maži urbanizacijos intensyvumo teritorija
  - MI4 Visuomeninių objektų ir kompleksų teritorija
- DAUGIAKARŠĖS TERRITORIJOS**
- MI22 Gyvenamajoms vidutinio urbanizacijos intensyvumo teritorijoms
  - MI23 Gyvenamajoms maži urbanizacijos intensyvumo teritorijoms
  - MI33 Tipai maži urbanizacijos intensyvumo gyvenamajoms teritorijoms
  - MI34 Sėdimųjų bendrijų teritorijos konsolidacijos ir gyvenamajoms teritorijoms
- KITOS URBANIZUOTOS TERRITORIJOS**
- MI11 Urbanizuotųjų teritorijų, vidutinio intensyvumo (labilios)
  - MI12 Ipač patalpus rekreacines maži urbanizacijos intensyvumo teritorija
  - MI13 Ipač patalpus rekreacines vidutinio urbanizacijos intensyvumo teritorija
  - MI4 Vieni, gamtiniai, pramoniniai ir verslo teritorijos
  - MI5 Krieviškosios objektų teritorija
  - MI6 Sodriškių bendrijų teritorija
  - MI7 Susauginamo sąnamo ir infrastruktūros objektų teritorija
- NEURBANIZUOTOS TERRITORIJOS**
- MI21 Kultūrinėje kultūros paveldo objektų teritorija
  - MI22 Kultūrinės kultūros paveldo objektų teritorija
  - MI31 Rekreacijos parkietinis žaidynės
  - MI32 Apsaugos ir ekologinės parkietinis žaidynės
  - MI33 Rekreacijos miškas
  - MI34 Miško parkas
  - MI35 Agraarinė teritorija
  - MI36 Kapitalų teritorija
  - MI37 Pripažinti kaimo teritorija
  - MI38 Trumpalaikio rekreacijos teritorijos
  - MI39 Vandenynai
- SAUGOMI OBJEKTAI IR TERRITORIJOS**
- Daugiama teritorija
  - Buvęjių apsaugojimo teritorijos
  - Pašalinių apsaugojimo teritorijos
  - Nacionalinio parko buvimo apsaugos zona
  - Neaktyvumo kultūros paveldo objektų teritorijos riba
  - Įrašyti kultūros paveldo objektai
  - Sistema naminių kultūrinės vietovės paveldo objektų teritorijos riba
  - Projektuojama neaktyvumo kultūros paveldo objektų teritorijos riba
  - Neaktyvumo kultūros paveldo apsaugos zona
  - Neaktyvumo kultūros paveldo objektai
  - Vidutinio intensyvumo ir vėlyvosios užsienio
  - Daugiama vandeninių gėlo reikšmės teritorijos apsaugos zona
  - Vandens telkinių gamtos ir kultūrinės paveldo teritorijos apsaugos zona
  - Vandens telkinių gamtos ir kultūrinės paveldo teritorijos apsaugos zona

**KITI ŽYMĖJIMAI**

- Centrinė miesto
- Autobusų stotis
- Apšvietimo vieta (reguliacija)
- Stacija
- Krieviškos reikšmės kalnas
- Agrosinės reikšmės kalnas
- Vidutinio intensyvumo kalnas, gatvė
- Kaimo apsaugos zona
- Centrinė miesto
- Pramoninės gamtūrinė
- Esama 10 kV įtėmimo linija
- Esama 110 kV įtėmimo linija
- Elektrinių linijų apsaugos zona
- Naftos vartojimo sąrašo apsaugos zona
- Biogeografinių sąrašų kompozicinio sąrašo sąrašo apsaugos zona
- Edukacija / Turizmas
- Pūšimėnis
- Tilpas
- Vandens telkinys
- Potencialūs taršos šaltiniai

**NEKILNOJAMOSIOS KULTūros VERTYBĖS**

№ plano Nr. registro	Pavadinimas
1.A	A.1159
2.L	R230
3.L	R230B
3.L	L16
11	R230
12	R230A
13	R230
14	R230B
15	R230
16	R230
17	R230
18	R230
19	R230
20	R230
21	R230

**POTENCIALŲ TARŠOS ŠALTIMAI**

№ plano Nr. registro	Pavadinimas
1	955
2	945
3	979
4	947
5	947
6	947
7	947
8	947
9	947
10	947
11	947
12	947
13	947
14	947
15	947
16	947
17	947
18	947
19	947
20	947
21	947

Pastaba: Bėžiųjų pateikti esami ir pakoreguoti sprendiniai.  
 Korektuotų sprendinių detalios schemos pateiktos ir aprašytos atskirame rašte.  
 Likę sprendiniai pateikti pagal patvirtintą bendrojo plano (patvirtinto Ignalinos rajono savivaldybės tarybos 2012 m. kovo 29 d. sprendimu Nr. T-42) sprendimus.

2020-01-22

### PROJEKTINIŲ PASIŪLYMŲ RENGIMO UŽDUOTIS

Statytojas:

Projektuojanti organizacija: UAB „Archimeda“, Im. k. 304632071, M. Valančiaus g. 3-1, Vilnius, LT- 03105, Lietuva, tel.8 699 28555, darius.meskauskas@architectum.eu

<b>Statinio pavadinimas</b>	Vieno buto gyvenamojo namo Ažušilės g. 28, Ignalinoje statybos projektas
<b>Statybos rūšis</b>	Nauja statyba
<b>Statinio kategorija</b>	Neypatingas statinys
<b>Statinių pagrindinė naudojimo paskirtis (pagal STR 1.01.03:2017)</b>	Vieno buto gyvenamasis namas
<b>Žemės sklypo rodikliai</b>	Ažušilės g. 28, Ignalina; Žemės sklypo unikalus Nr. 4400-3905-1531; Skł. kad. Nr. 4532/0001:206 Ignalinos m. kv.; Naudojimo būdas- Vienbučių ir dvibučių gyvenamųjų pastatų teritorijos; Žemės sklypo plotas- 0,09 ha;
<b>Statinio techniniai rodikliai</b>	Vieno buto gyvenamosios namas Bendras plotas- 180,05 m <sup>2</sup> ; Užstatymo plotas- 265,0m <sup>2</sup> ; Tūris- 965,0 m <sup>3</sup> ; Aukštis - vieno aukšto, 6,3m.
<b>Projektinių pasiūlymų paskirtis</b>	Išreikšti Statytojo sumanytų projektuoti statinių architektūros, diegiamos technologijos ir kitų pagrindinių sprendinių idėją; Informuoti visuomenę apie statinio, kuriam Teritorijų planavimo įstatymo [5.10] 20 straipsnyje numatytais atvejais neparengti teritorijų planavimo dokumentai ir statyba konkrečiame sklype leidžiama, numatomą projektavimą; Specialiesiems architektūros reikalavimams nustatyti; Nustatyti žemės sklypo teritorijos naudojimo reglamento parametrus, kai Teritorijų planavimo įstatymo [5.10] 20 straipsnyje numatytais atvejais neparengti teritorijų planavimo dokumentai ir statyba konkrečiame sklype leidžiama.
<b>Projektinių pasiūlymų sudėtis</b>	<u>Aiškkinamasis raštas:</u> statinio statybos vieta; statinio pagrindinė naudojimo paskirtis; statybos rūšis; projektuojamų statinių sąrašas; paaiškinami ir pagrindžiami projektinių pasiūlymų sprendiniai, nurodomi laikančiųjų konstrukcijų ir išorinių atitvarų parinkimo motyvai ir kita.  <u>Grafinė dalis:</u>

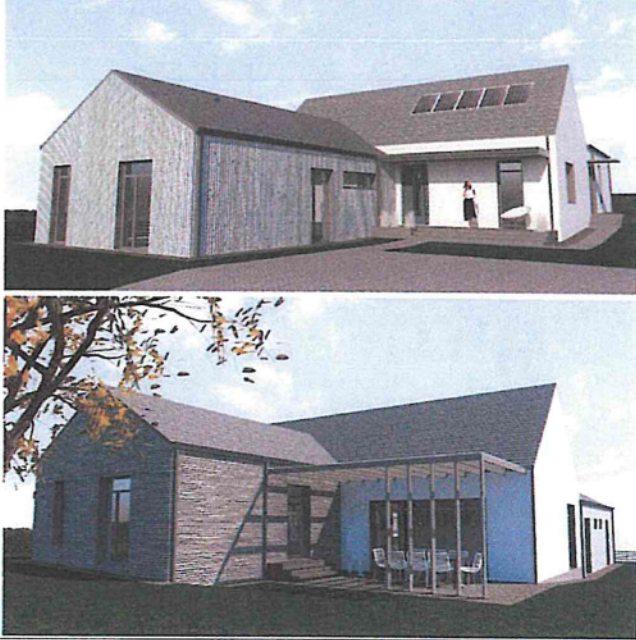
	<p>žemės sklypo sušvarkymo (sklypo plano) schema. Joje nurodomas statinių išdėstymas, susisiekimo komunikacijos;</p> <p>pastatų aukštų planų schemos;</p> <p>pastatų charakteringų pjūvių schemos;</p> <p>pastatų fasadai;</p> <p>pastato vizualizacijos.</p>
<b>Statytojo pateikiami dokumentai ir kiti duomenys</b>	<p>Projektinių pasiūlymų rengimo užduotis (2 lapai, 2 kopijos);</p> <p>Pažymėjimas apie žemės sklypo ir daiktinių teisių į jį įregistravimą nekilnojamojo turto registre;</p> <p>Žemės sklypo 4532/0001:206 naudojimo schema;</p> <p>Topografinė nuotrauka;</p> <p>Sklypo planas su projektuojamais statiniais.</p> <p>Žemės sklypo bendrasavininko sutikimas.</p>
<b>Lauko inžineriniai tinklai</b>	<p>Šildymo sistema: projektuojamas šildomas pastatas, šildymas – šilumos siurblys oras-vanduo.</p> <p>Vėdinimas: projektuojama rekuperacinė vėdinimo sistema.</p> <p>Vandentiekio tinklai: vandens tiekimas projektuojamas nuo centralizuotų Ažušilės g. tinklų.</p> <p>Buitiniai nuotekų tinklai: projektuojami į centralizuotus Ažušilės g. tinklus.</p> <p>Lietaus nuotekų tinklai: vietiniai. Projektuojamas lietaus vandens surinkimas nuo stogo. Lietaus vanduo surenkamas į projektuojamą filtracijos šulinį.</p> <p>Elektros tiekimas: pagal AB „ESO“ technines sąlygas, nuo artimiausio KS.</p>
<b>Projektinių pasiūlymų vaizdinė informacija</b>	
<b>Kiti duomenys</b>	<p>Projektiniai pasiūlymai parengiami per 1 mėn.</p> <p>Projektiniai pasiūlymai užsakovui pateikiami elektroninėje laikmenoje (1 egz.) pasirašyti elektroniniu parašu ir 2 spausdinti ir pasirašyti egzemplioriai.</p>

Statytojas:

.....

Projekto vadovas:  
Darius Meškauskas (Kv. atestato Nr. A1276)

.....

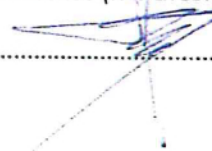





SITUACIJOS SCHEMA

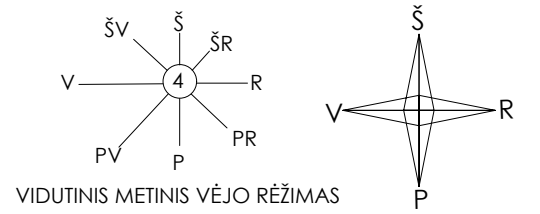
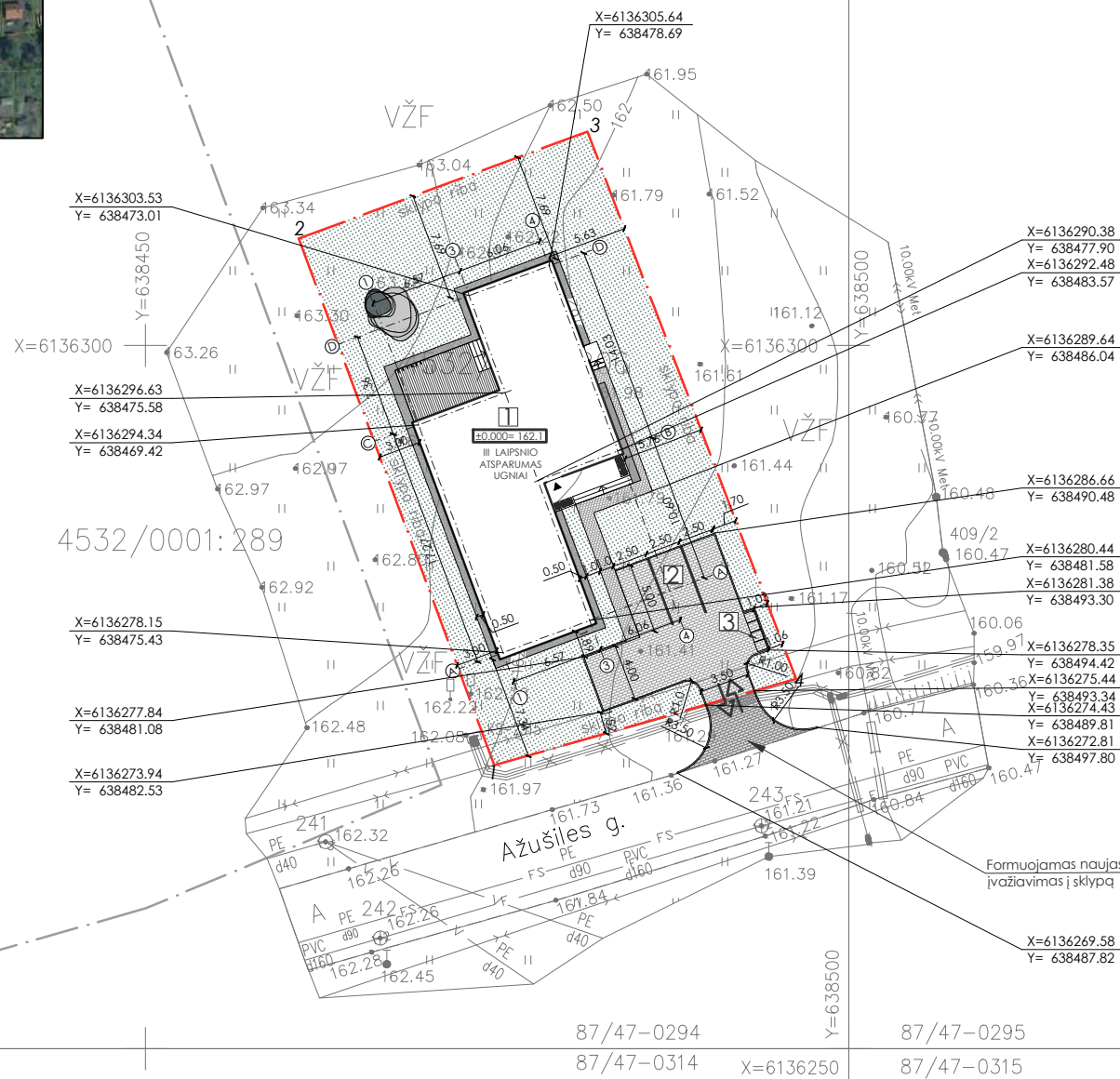

KOORDINAČIŲ SISTEMA		LKS-94	
Nr.	Kodas	X	Y
1	R	6136270.14	638474.80
2	R	6136307.59	638460.90
3	R	6136315.19	638481.42
4	R	6136276.28	638496.26

SKLYPO EKSPLIKACIJA	
1	PROJ. GYVENAMOSIOS PASKIRTIES (VIENO BUTO) PASTATAS 6.1
2	PROJ. AUTOMOBILIŲ STOVĖJIMO VIETOS
3	ANTRINIŲ ŽALIAVŲ IR KOMUNALINIŲ ATLIEKŲ SURINKIMO KONTEINERIŲ VIETA

GYVENAMOSIOS PASKIRTIES (VIENO BUTO) PASTATAS 6.1	
BENDRIEJI SKLYPO RODIKLIAI	
SKLYPO PLOTAS	0,09 ha
STATINIŲ UŽIMTAS ŽEMĖS SKLYPO PLOTAS	265,0m <sup>2</sup>
UŽSTATYMO TANKUMAS (LEIDŽIAMAS PAGAL BP - 30,0%)	29,4 %
UŽSTATYMO INTENSIVUMAS (LEIDŽIAMAS PAGAL BP - 0,4)	20,0 %
APŽELDINTAS SKLYPO PLOTAS (PRIVALOMIŲ ŽELDINIŲ PLOTAS (PROCENTAIS) PAGAL BP - 30 %)	54 %
PROJ. AUTOMOBILIŲ STOVĖJIMO VIETŲ SK.	3

TERITORIJOS SUTVARKYMO ELEMENTŲ SPECIFIKACIJA SKLYPO RIBOSE	
	SKLYPO, KURIAME PROJEKTUOJAMAS PASTATAS, RIBA
	GRETIMŲ REGISTRUOTŲ SKLYPŲ RIBOS
	IĖJIMAS Į PASTATĄ
	ĮVAŽIAVIMAS Į SKLYPĄ, IŠVAŽIAVIMAS IŠ SKLYPO
	PROJEKTUOJAMI PASTATAI
	PROJEKTUOJAMOS PĖČIŲJŲ TRINKELĖS
	PROJEKTUOJAMOS TRANSPORTO TRINKELĖS
	PROJEKTUOJAMA VEJA
	PROJEKTUOJAMI ŽELDINIAI
	PROJEKTUOJAMA SKALDA
TERITORIJOS SUTVARKYMO ELEMENTŲ SPECIFIKACIJA UŽ SKLYPO RIBOS	
	PROJEKTUOJAMOS TRANSPORTO TRINKELĖS

Esamos požeminės komunikacijos sutikslintos		
EE. Nr.	Įtaigos ir komunikacijos pavadinimas	Sutikslintos parosės ir pasėdės Data, parosės
1	AB "ESO" Elektros ir dujų tinklai	Sprendimo Nr.: 683234 Suteiktas unikalus numeris: 45:20:64
2	AB "Telia Lietuva" Rysių tinklai	Sprendimo Nr.: 683240 Suteiktas unikalus numeris: 45:20:64
3	UAB "Ignalinos vanduo" Vandentekio ir buitinių nuotekų tinklai	Sprendimo Nr.: 683237 Suteiktas unikalus numeris: 45:20:64
4	Ignalinos raj. sav. administracijos Statybos ir komunalinio ūkio skyriaus Melioracijos tinklai	Sprendimo Nr.: 683235 Suteiktas unikalus numeris: 45:20:64
5	Ignalinos raj. sav. Ignalinos miesto seniūnija Lietuvos kanalizacija	Sprendimo Nr.: 683239 Suteiktas unikalus numeris: 45:20:64
6	UAB "Ignalinos šilumos tinklai" Šilumos tinklai	Sprendimo Nr.: 683238 Suteiktas unikalus numeris: 45:20:64
7	Ignalinos r.sav. administracijos Teritorijų planavimo ir architektūros skyriaus	Sprendimo Nr.: 683236 Suteiktas unikalus numeris: 45:20:64

Individuali įmonė "TOPOGEOS"  
 Objektas: Žemės sklypas kad.Nr. 4532/0001:206, Ignalinos 7. sav., Ignalinos sen., Ignalinos m., Ažušilės g. 28.  
 Reikšmė: topografinis planas  
 Data: 2020-02-23  
 Autorius: SPV D. MEŠKAUSKAS

**PASTABOS:**  
 1. Vykdanč statybos darbus visus matmenis būtina tikslinti vietoje. 2. Statybos darbų rangovas, prieš pradėdamas vykdyti žemės darbus, privalo išskviesti inžinerinius tinkus eksploatuojančios organizacijos atstovą. 3. Statybos darbai turi būti vykdomi griežtai pagal projektą, pasirašant nustatytą tvarka darbų aktus, vykdanč statybos priežiūrą vykdančių tarnybų reikalavimus, turint gaminių sertifikavimo arba kitus kokybę įrodančius dokumentus. 4. Šalia esamų požeminių komunikacijų žemės darbus vykdyti rankiniu būdu, nepažeidžiant jų. Pažeidus sutvarkyti. 5. Projekte numatyti reikalavimai medžiagoms, gaminiams, darbų vykdymui pagal turimus pradinis duomenis. Statybos metu atsiradus nenumatytioms aplinkybėms, šie reikalavimai gali būti patikslinti projekto vykdymo priežiūros metu. 6. Visos statybos ir apdailos medžiagos turi atitikti LR galiojančius priešgaisrinės saugos ir higienos reikalavimus bei turėti atitiktis sertifikatus.

**PROJEKTAS ATITINKA STATYBOS PROJEKTAVIMO NORMAS IR TAISYKLES, PRIEŠGAISRINIUS, HIGIENOS IR APLINKOSAUGOS REIKALAVIMUS. PROJEKTĄ KEISTI GALIMA TIK GAVUS PROJEKTO AUTORIAUS SUTIKIMĄ IR SUDERINUS SU PROJEKTĄ DERINUSIOMIS TARNYBOMIS.**

SPV D. MEŠKAUSKAS

0	2020-04-09	PROJEKTINIAI PASIŪLYMAI
LAIDA	IŠLEIDIMO DATA	LAIIDOS STATUSAS, KEITIMO PRIEŽASTIS (JEI TAIKOMA)
KVAL. PATV. DOK. NR.	<b>ArchiMeDa UAB</b> M. Valančiaus g. 3-1, LT-03105, Vilnius; Įm. k. 304632071; mob.tel.: 8 699 28555; el. p.: darius.meskauskas@architectum.eu	
A 1276	SPV	Darius Meškauskas
A 1276	PDV ARCH.	Darius Meškauskas
	ARCH.	Dominyka Sluckutė
	ARCH.	Eglė Bartulytė
STATYTOJAS:		
LT	R.K.	
STATINIO PROJEKTO PAVADINIMAS:		
VIENO BUTO GYVENAMOJO NAMO AŽUŠILĖS G. 28, IGNALINOJE STATYBOS PROJEKTAS		
STATINIO NUMERIS IR PAVADINIMAS:		
SKLYPO KAD. NR.: 4532/0001:206		
VIENO BUTO GYVENAMASIS NAMAS		
DOKUMENTO PAVADINIMAS:		LAIDA
APLINKOS SUTVARKYMO PLANAS M 1:500		0
DOKUMENTO ŽYMUO:		LAPAS LAPŲ
AMD19/14-PP-SP.B.01		1 1



SITUACIJOS SCHEMA

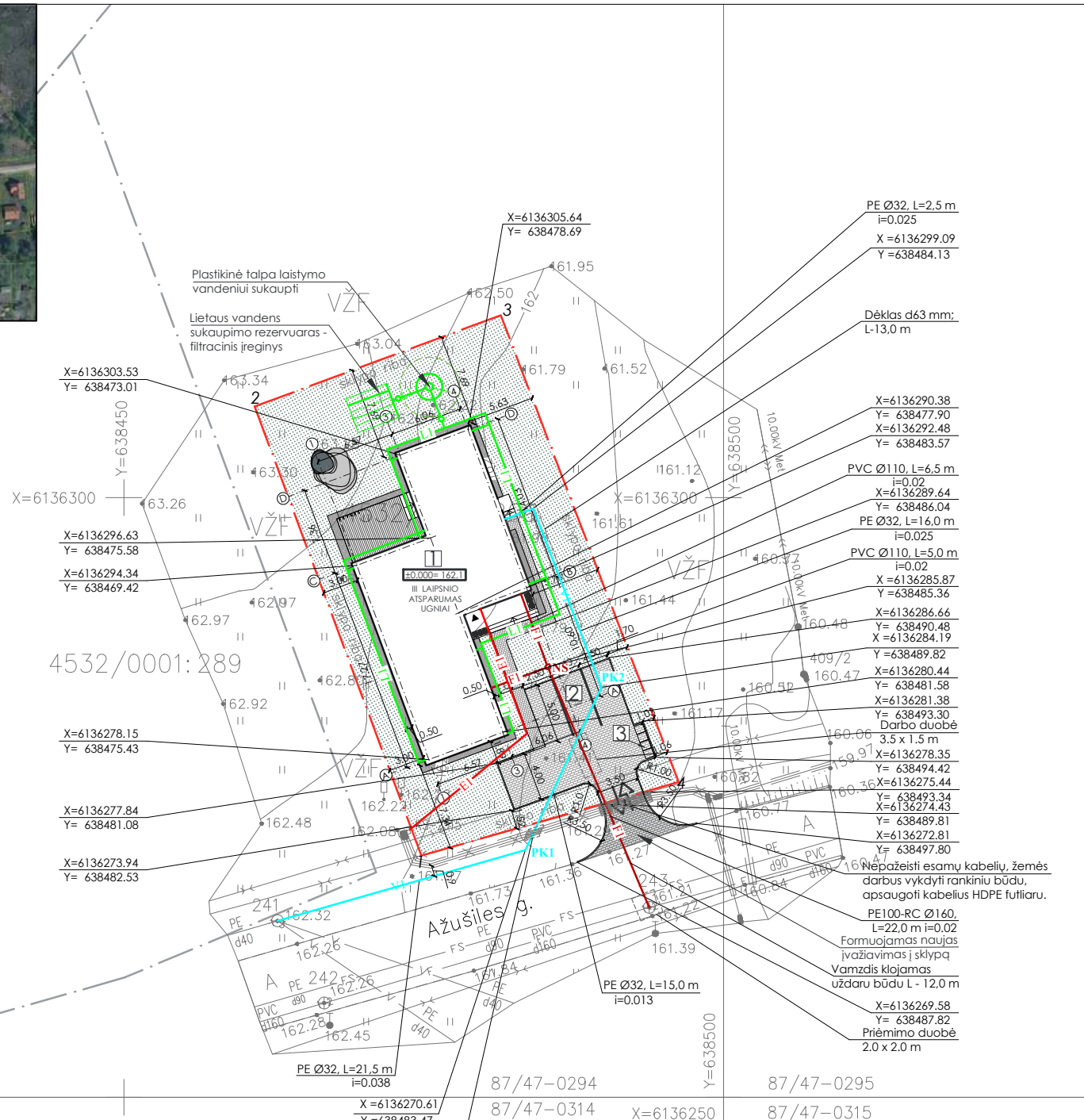

INŽINERINIAI TINKLAI	
V-I	PROJEKTUOJAMAS VANDENTIEKIO TINKLAS
F-I	PROJEKTUOJAMAS BUITINIŲ NUOTEKŲ TINKLAS
L-I	PROJEKTUOJAMAS LIETAUS NUOTEKŲ TINKLAS
E-I	PROJEKTUOJAMAS 0,4kV KABELIS
PK	POSŪKIO KAMPAS
NŠ	PROJEKTUOJAMAS NUOTEKŲ ŠULINYS

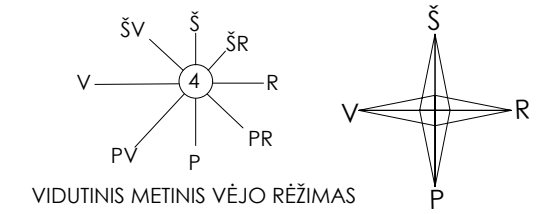

KOORDINAČIŲ SISTEMA LKS-94			
Nr.	Kodas	X	Y
1	R	6136270.14	638474.80
2	R	6136307.59	638460.90
3	R	6136315.19	638481.42
4	R	6136276.28	638496.26

SKLYPO EKSPLIKACIJA	
1	PROJ. GYVENAMOSIOS PASKIRTIES (VIENO BUTO) PASTATAS 6.1
2	PROJ. AUTOMOBILIŲ STOVĖJIMO VIETOS
3	ANTRINIŲ ŽALIAVŲ IR KOMUNALINIŲ ATLIEKŲ SURINKIMO KONTEINERIŲ VIETA

GYVENAMOSIOS PASKIRTIES (VIENO BUTO) PASTATAS 6.1	
BENDRIEJI SKLYPO RODIKLIAI	
SKLYPO PLOTAS	0,09 ha
STATINIŲ UŽIMTAS ŽEMĖS SKLYPO PLOTAS	265,0m <sup>2</sup>
UŽSTATYMO TANKUMAS (LEIDŽIAMAS PAGAL BP - 30,0%)	29,4 %
UŽSTATYMO INTENSIVUMAS (LEIDŽIAMAS PAGAL BP - 0,4)	20,0 %
APŽELDINTAS SKLYPO PLOTAS (PRIVALOMIŲ ŽELDYNŲ PLOTAS (PROCENTAIS) PAGAL BP - 30 %)	54 %
PROJ. AUTOMOBILIŲ STOVĖJIMO VIETŲ SK.	3

TERITORIJOS SUTVARKYMO ELEMENTŲ SPECIFIKACIJA SKLYPO RIBOSE	
	SKLYPO, KURIAME PROJEKTUOJAMAS PASTATAS, RIBA
	GRETIMŲ REGISTRUOTŲ SKLYPŲ RIBOS
	IĖJIMAS Į PASTATĄ
	IŠVAŽIAVIMAS Į SKLYPĄ, IŠVAŽIAVIMAS IŠ SKLYPO
	PROJEKTUOJAMI PASTATAI
	PROJEKTUOJAMOS PĖČIŲJŲ TRINKELĖS
	PROJEKTUOJAMOS TRANSPORTO TRINKELĖS
	PROJEKTUOJAMA VEJA
	PROJEKTUOJAMI ŽELDINIAI
	PROJEKTUOJAMA SKALDA
TERITORIJOS SUTVARKYMO ELEMENTŲ SPECIFIKACIJA UŽ SKLYPO RIBOS	
	PROJEKTUOJAMOS TRANSPORTO TRINKELĖS

Esamos požeminės komunikacijos sutikrintos		
EE. Nr.	Įtaigos ir komunikacijos pavadinimas	Sutikrinimo paviršius ir pasiekiamumas
1	AB "ESO" Elektros ir dujų tinklai	Sprendimo Nr.: 683234 Suteiktas unikalus numeris: 45:20:64
2	AB "Telia Lietuva" Rysių tinklai	Sprendimo Nr.: 683240 Suteiktas unikalus numeris: 45:20:64
3	UAB "Ignalinos vanduo" Vandentiekio ir buitinių nuotekų tinklai	Sprendimo Nr.: 683237 Suteiktas unikalus numeris: 45:20:64
4	Ignalinos raj. sav. administracijos Statybos ir komunalinio ūkio skyriaus Melioracijos tinklai	Sprendimo Nr.: 683235 Suteiktas unikalus numeris: 45:20:64
5	Ignalinos raj. sav. Ignalinos miesto seniūnija Lietaus kanalizacija	Sprendimo Nr.: 683239 Suteiktas unikalus numeris: 45:20:64
6	UAB "Ignalinos šilumos tinklai" Šilumos tinklai	Sprendimo Nr.: 683238 Suteiktas unikalus numeris: 45:20:64
7	Ignalinos r.sav. administracijos Teritorijų planavimo ir architektūros skyriaus	Sprendimo Nr.: 683236 Suteiktas unikalus numeris: 45:20:64

Individuali įmonė "TOPO GEOS"  
 Objektas: Žemės sklypas kad. Nr. 4532/0001:206, Ignalinos r. sav., Ignalinos sen., Ignalinos m., Ažušilės g. 28.  
 Reikšmė: topografinis planas

**PASTABOS:**  
 1. Vykdydami statybos darbus visus matmenis būtina tikslinti vietoje. 2. Statybos darbus pradėti prieš pradėjus vykdyti žemės darbus, privalo išskirti inžinerinius tinklus eksploatuojančios organizacijos atstovą. 3. Statybos darbai turi būti vykdomi griežtai pagal projektą, pasirašant nustatytą tvarka darbų aktus, vykdydami statybos priežiūrą vykdančių tarnybų reikalavimus, turint gaminių sertifikavimo arba kitus kokybę įrodančius dokumentus. 4. Šalia esamų požeminių komunikacijų žemės darbus vykdyti rankiniu būdu, nepažeidžiant jų. Pažeidus sutvarkyti. 5. Projekte numatyti reikalavimai medžiagoms, gaminiams, darbų vykdymui pagal turimus pradinis duomenis. Statybos metu atsiradus nenumatytoms aplinkybėms, šie reikalavimai gali būti patikslinti projekto vykdymo priežiūros metu. 6. Visos statybos ir apdailos medžiagos turi atitikti LR galiojančius priešgaisrinės saugos ir higienos reikalavimus bei turėti atitiktis sertifikatus.

PROJEKTAS ATITINKA STATYBOS PROJEKTAVIMO NORMAS IR TAISYKLES, PRIEŠGAISRINIUS, HIGIENOS IR APLINKOSAUGOS REIKALAVIMUS. PROJEKTĄ KEISTI GALIMA TIK GAVUS PROJEKTO AUTORIAUS SUTIKIMĄ IR SUDERINUS SU PROJEKTĄ DERINUSIOMIS TARNYBOMIS.

SPV D. MEŠKAUSKAS

0	2020-04-09	PROJEKTINIAI PASIŪLYMAI
LAIDA	IŠLEIDIMO DATA	LAIDOS STATUSAS, KEITIMO PRIEŽASTIS (JEI TAIKOMA)
KVAL. PATV. DOK. NR.	<b>ArchiMeDa UAB</b> M. Valančiaus g. 3-1, LT-03105, Vilnius; Įm. k. 304632071; mob.tel.: 8 699 28555; el. p.: darius.meskauskas@architectum.eu	
A 1276	SPV	Darius Meškauskas
A 1276	PDV ARCH.	Darius Meškauskas
	ARCH.	Dominyka Sluckutė
	ARCH.	Eglė Bartulytė
38401	PDV LVN	Elena Tamulydienė
LT	STATYTOJAS:	R.K.
STATINIO PROJEKTO PAVADINIMAS:		VIENO BUTO GYVENAMOJO NAMO AŽUŠILĖS G. 28, IGNALINOJE STATYBOS PROJEKTAS
STATINIO NUMERIS IR PAVADINIMAS:		SKLYPO KAD. NR.: 4532/0001:206 VIENO BUTO GYVENAMASIS NAMAS
DOKUMENTO PAVADINIMAS:		SUVESTINIS INŽINERINIŲ TINKLŲ PLANAS M 1:500
DOKUMENTO ŽYMUO:		AMD19/14-PP-ST.B.01
LAPAS	LAPŲ	
1	1	

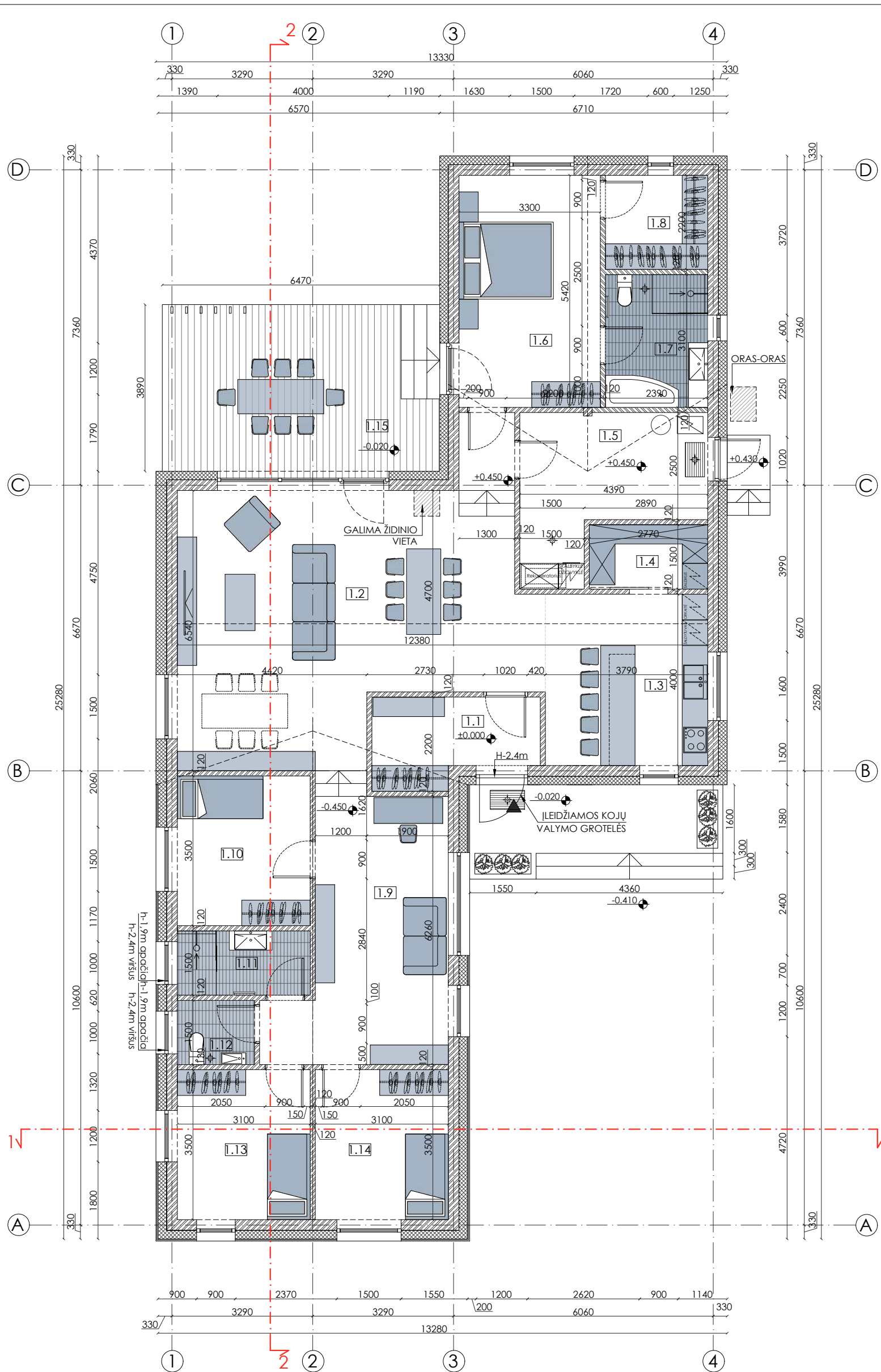
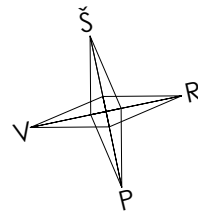

BENDRIEJI STATINIO RODIKLIAI		
GYVENAMOSIOS PASKIRTIES PASTATAS		
BENDRAS PLOTAS	180.05 m <sup>2</sup>	
NAUDINGAS PLOTAS	180.05 m <sup>2</sup>	
GYVENAMASIS PLOTAS	135.25 m <sup>2</sup>	
PAGALBINIS PLOTAS	44.80 m <sup>2</sup>	
STATYBINIS TŪRIS	965.0 m <sup>3</sup>	
UŽIMTAS ŽEMĖS PLOTAS	265.0 m <sup>2</sup>	
PASTATO AUKŠTŲ SKAIČIUS	1	
ENERGETINĖ KLASĖ	A+	
PIRMO AUKŠTO PATALPŲ EKSPLIKACIJA		
EIL.NR.	PATALPOS PAVADINIMAS	PLOTAS, m <sup>2</sup>
1.1	HOLAS	7.35
1.2	SVETAINĖ	48.35
1.3	VIRTUVĖ	15.15
1.4	VIRTUVĖS SANDĖLIUKAS	4.15
1.5	KATILINĖ/ PAGALBINĖ PAT.	13.40
1.6	MIEGAMASIS	17.85
1.7	VONIA	7.40
1.8	DRABUŽINĖ	5.25
1.9	ŽAIDIMŲ KAMBARYS	21.35
1.10	VAIKO KAMBARYS A	10.85
1.11	DUŠINĖ	4.65
1.12	WC	2.60
1.13	VAIKO KAMBARYS B	10.85
1.14	VAIKO KAMBARYS C	10.85
<b>IŠ VISO:</b>		<b>180.05</b>
1.15	TERASA	24.00

SUTARTINIAI ŽYMĖJIMAI

MŪRO SIENOS IR PERTVAROS

ŠILUMOS IZOLIACIJA

Pastaba: vidinių durų angos aukštis 2.3m, jei nenurodyta kitaip.

Langų aukštis h-2.4m, jei nenurodyta kitaip.

PIRMO AUKŠTO PLANAS M 1:100

0	2020-01-10	PROJEKTINGIAI PASIŪLYMAI		
LAIDA	ŠLEIDIMO DATA	LAIDOS STATUSAS, KEITIMO PRIEŽASTIS (JEI TAIKOMA)		
KVAL. PATV. DOK. NR.	<b>ArchMeDa UAB</b> M. Valančiaus g. 3-1, LT-03105, Vilnius; Įm. k. 304632071; mob.tel.: 8 699 28555; el. p.: darius.meskauskas@architectum.eu		STATINIO PROJEKTO PAVADINIMAS: VIENO BUTO GYVENAMOJO NAMO AŽUŠILĖS G. 28, IGNALINOJE STATYBOS PROJEKTAS	
A 1276	SPV	Darius Meškauskas	STATINIO NUMERIS IR PAVADINIMAS: SKLYPO KAD. NR.: 4532/0001:206 VIENO BUTO GYVENAMASIS NAMAS	
A 1276	PDV ARCH.	Darius Meškauskas	DOKUMENTO PAVADINIMAS: PIRMO AUKŠTO PLANAS ALT.±0.000 M 1:100	
	ARCH.	Dominyka Sluckutė		
	ARCH.	Eglė Bartulytė		
LT	STATYTOJAS:	R.K.	DOKUMENTO ŽYMUO: AMD19/14-PP-SA.B.01	
			LAPAS	LAPŲ
			1	8

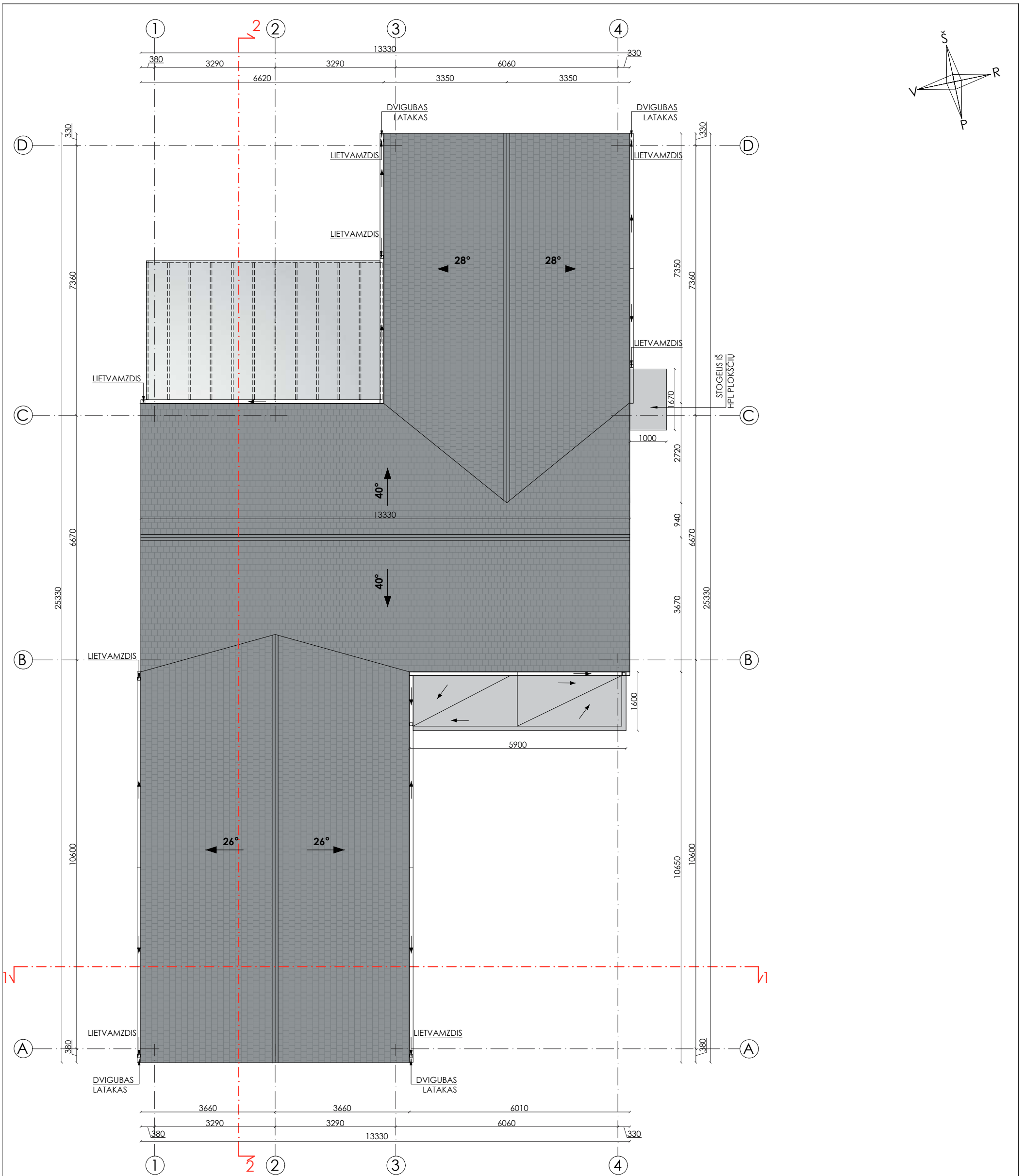

STOGO PLANAS M 1:100

SUTARTINIAI ŽYMĖJIMAI	
PLOTAS	DANGA
KERAMIKINĖS ČERPĖS - 266,0m <sup>2</sup>	

PASTABA: MEDŽIAGŲ KIEKIAI PROJEKTINIAI (BE ATSARGOS).

0	2020-01-10	PROJEKTINIAI PASIŪLYMAI		
LAIDA	IŠLEIDIMO DATA	LAIDOS STATUSAS, KEITIMO PRIEŽASTIS (JEI TAIKOMA)		
KVAL. PATV. DOK. NR.	<b>ArchMeDa UAB</b> M. Valančiaus g. 3-1, LT-03105, Vilnius; Įm. k. 304632071; mob.tel.: 8 699 28555; el. p.: darius.meskauskas@architectum.eu		STATINIO PROJEKTO PAVADINIMAS: VIENO BUTO GYVENAMOJO NAMO AŽUŠILĖS G. 28, IGNALINOJE STATYBOS PROJEKTAS	
A 1276	SPV	Darius Meškauskas		STATINIO NUMERIS IR PAVADINIMAS: SKLYPO KAD. NR.: 4532/0001:206 VIENO BUTO GYVENAMASIS NAMAS
A 1276	PDV ARCH.	Darius Meškauskas		
	ARCH.	Dominyka Sluckutė		DOKUMENTO PAVADINIMAS: STOGO PLANAS M 1:100
	ARCH.	Eglė Bartulytė		
LT	STATYTOJAS:	R.K.	DOKUMENTO ŽYMUO:	LAIDA
			AMD19/14-PP-SA.B.02	0
				LAPAS
				LAPŲ
				2
				8

PJŪVIS 1-1 M 1:100

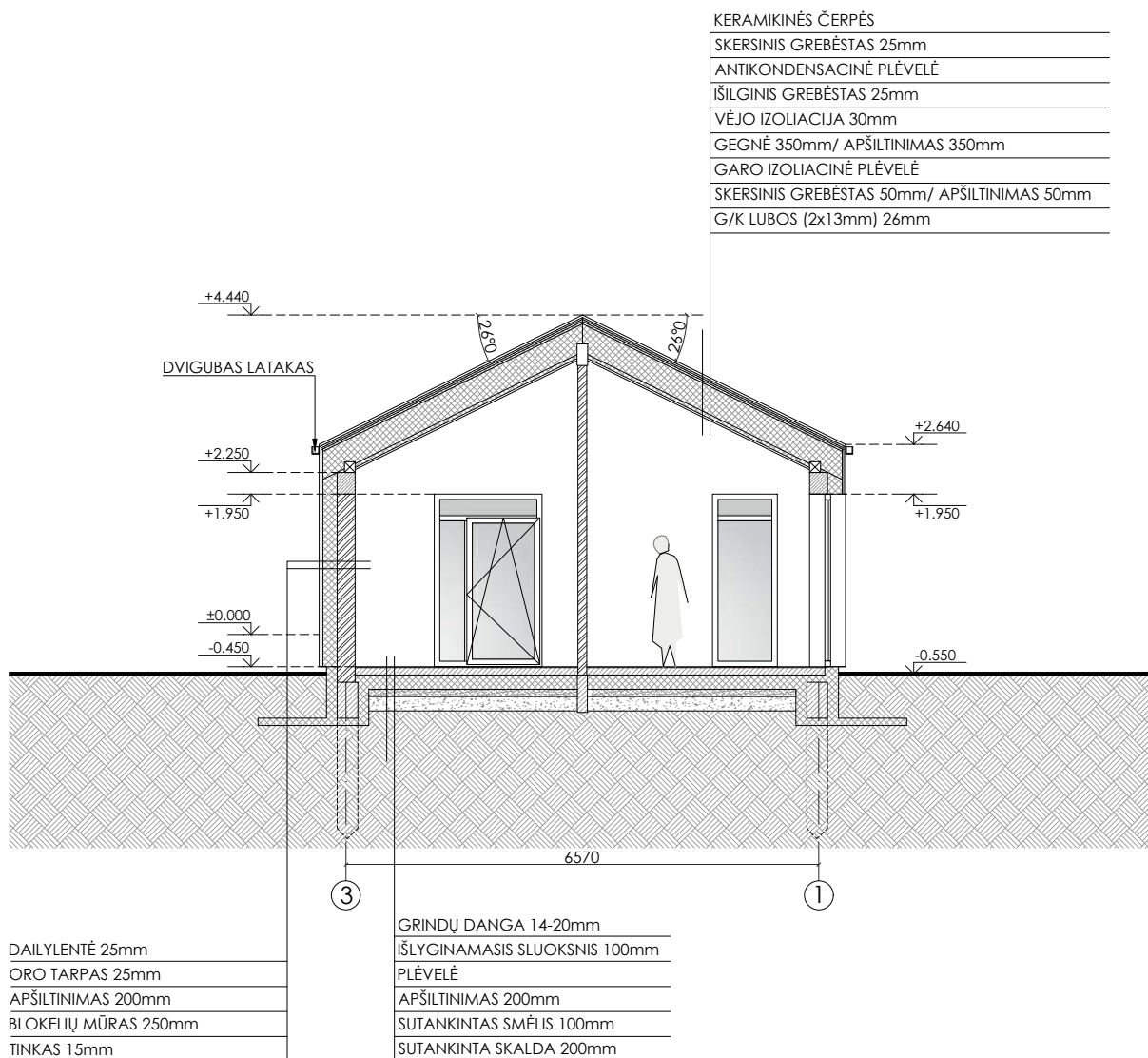

0	2020-01-10	PROJEKTINIAI PASIŪLYMAI			
LAIDA	IŠLEIDIMO DATA	LAIDOS STATUSAS, KEITIMO PRIEŽASTIS (JEI TAIKOMA)			
KVAL. PATV. DOK. NR.	<b>ArchMeDa UAB</b>			STATINIO PROJEKTO PAVADINIMAS:	
	M. Valančiaus g. 3-1, LT-03105, Vilnius; Im. k. 304632071; mob.tel.: 8 699 28555; el. p.: darius.meskauskas@architectum.eu			VIENO BUTO GYVENAMOJO NAMO AŽUŠILĖS G. 28, IGNALINOJE STATYBOS PROJEKTAS	
A 1276	SPV	Darius Meškauskas		STATINIO NUMERIS IR PAVADINIMAS:	
A 1276	PDV ARCH.	Darius Meškauskas		SKLYPO KAD. NR.: 4532/0001:206 VIENO BUTO GYVENAMASIS NAMAS	
	ARCH.	Dominyka Sluckutė		DOKUMENTO PAVADINIMAS:	LAIDA
	ARCH.	Eglė Bartulytė		PJŪVIS 1-1 M 1:100	
LT	STATYTOJAS:			DOKUMENTO ŽYMUO:	LAPAS
	R.K.			AMD19/14-PP-SA.B.03	3
					8

PJŪVIS 2-2 M 1:100

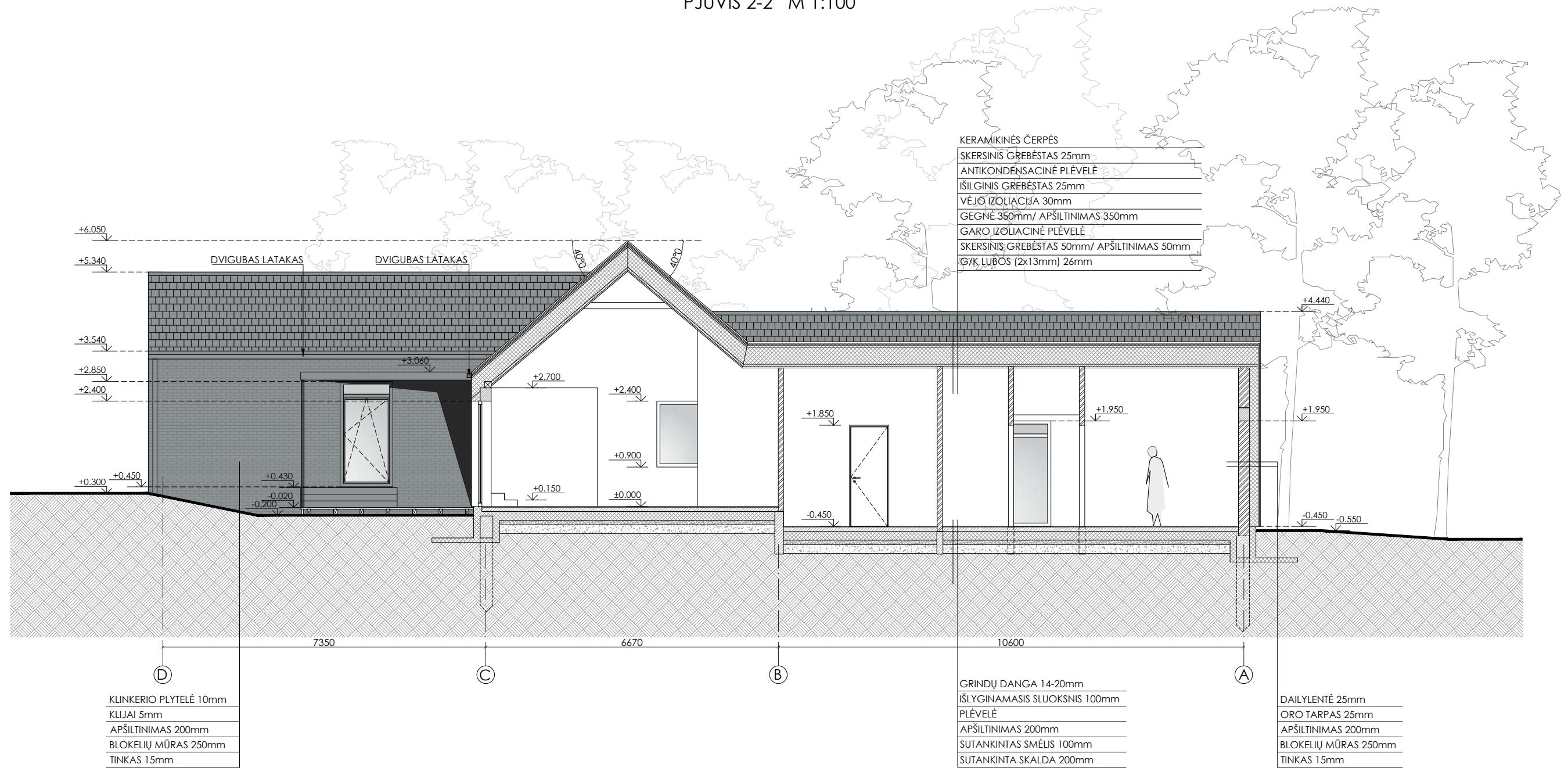

0	2020-01-10	PROJEKTINIAI PASIŪLYMAI		
LAIDA	IŠLEIDIMO DATA	LAIDOS STATUSAS, KEITIMO PRIEŽASTIS (JEI TAIKOMA)		
KVAL. PATV. DOK. NR.	<b>ArchiMeDa UAB</b> M. Valančiaus g. 3-1, LT-03105, Vilnius; Įm. k. 304632071; mob.tel.: 8 699 28555; el. p.: darius.meskauskas@architectum.eu		STATINIO PROJEKTO PAVADINIMAS: VIENO BUTO GYVENAMOJO NAMO AŽUŠILĖS G. 28, IGNALINOJE STATYBOS PROJEKTAS  STATINIO NUMERIS IR PAVADINIMAS: SKLYPO KAD. NR.: 4532/0001:206 VIENO BUTO GYVENAMASIS NAMAS	
A 1276	SPV	Darius Meškauskas		
A 1276	PDV ARCH.	Darius Meškauskas		
	ARCH.	Dominyka Sluckutė		
	ARCH.	Eglė Bartulytė		
LT	STATYTOJAS:	R.K.	DOKUMENTO ŽYMUO: AMD19/14-PP-SA.B.04	
			LAPAS	LAPŲ
			4	8

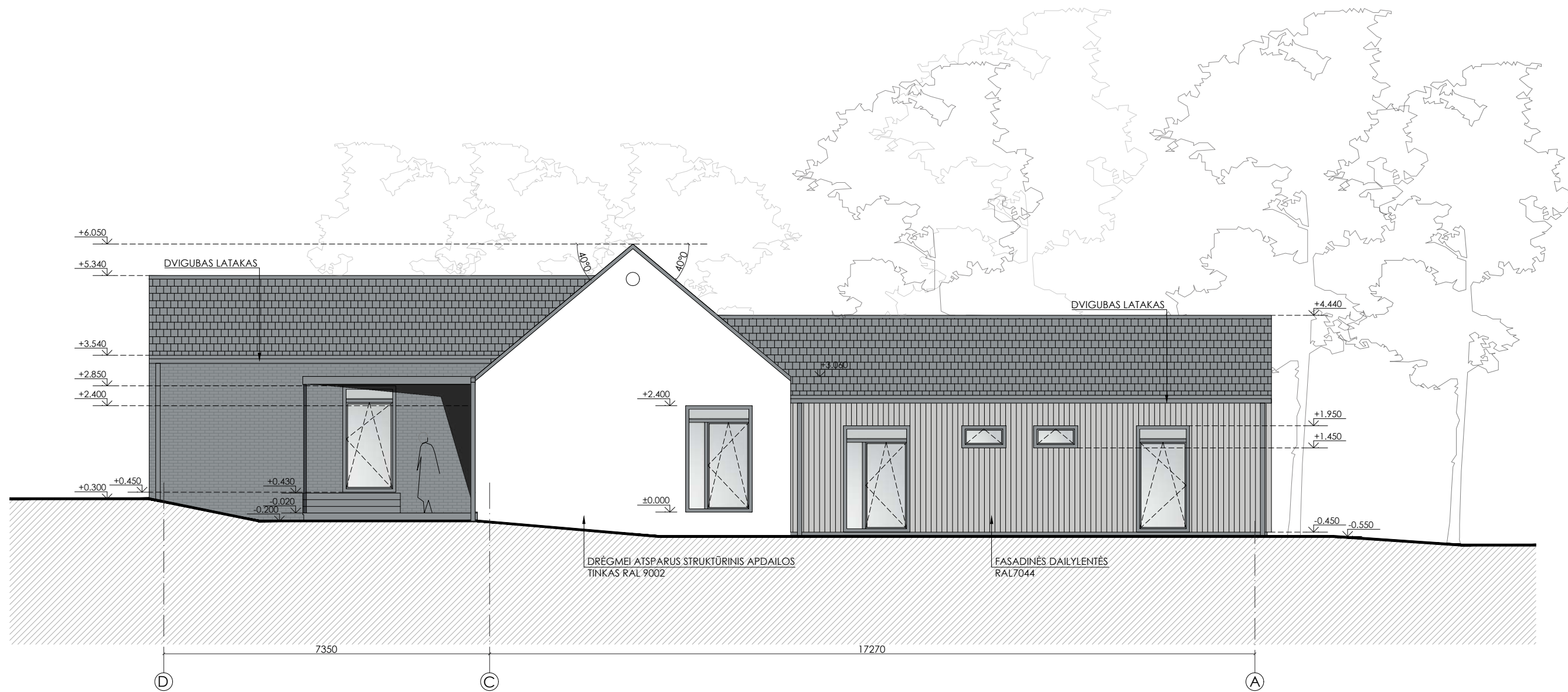

FASADAS TARP AŠIŲ D-A M 1:100

SUTARTINIAI ŽYMĖJIMAI

	KLINKERIO PLYTELĖS
	FASADINĖS DAILYLENTĖS RAL 7044
	DRĖGMEI ATSPARUS STRUKTŪRINIS APDAILOS TINKAS 9002/7030
	GAMINIŲ (LANGŲ RĖMŲ, DURŲ) RAL7030
	KERAMIKINĖS MATINĖS ČERPĖS
	SKARDA (COKOLIO APSKARDINIMUI) RAL 7030

PASTABA: MEDŽIAGŲ KIEKIAI PROJEKTINIAI (BE ATSARGOS).

0	2020-01-10	PROJEKTINIAI PASIŪLYMAI	
LAIDA	IŠLEIDIMO DATA	LAIDOS STATUSAS, KEITIMO PRIEŽASTIS (JEI TAIKOMA)	
KVAL. PATV. DOK. NR.	<b>ArchiMeDa UAB</b> M. Valančiaus g. 3-1, LT-03105, Vilnius; Įm. k. 304632071; mob.tel.: 8 699 28555; el. p.: darius.meskauskas@architectum.eu		
STATINIO PROJEKTO PAVADINIMAS:		VIENO BUTO GYVENAMOJO NAMO AŽUŠILĖS G. 28, IGNALINOJE STATYBOS PROJEKTAS	
STATINIO NUMERIS IR PAVADINIMAS:		SKLYPO KAD. NR.: 4532/0001:206 VIENO BUTO GYVENAMASIS NAMAS	
A 1276	SPV	Darius Meškauskas	
A 1276	PDV ARCH.	Darius Meškauskas	
	ARCH.	Dominyka Sluckutė	
	ARCH.	Eglė Bartulytė	
STATYTOJAS:		DOKUMENTO ŽYMUO:	
LT	R.K.	AMD19/14-PP-SA.B.05	
		LAPAS	LAPŲ
		5	8

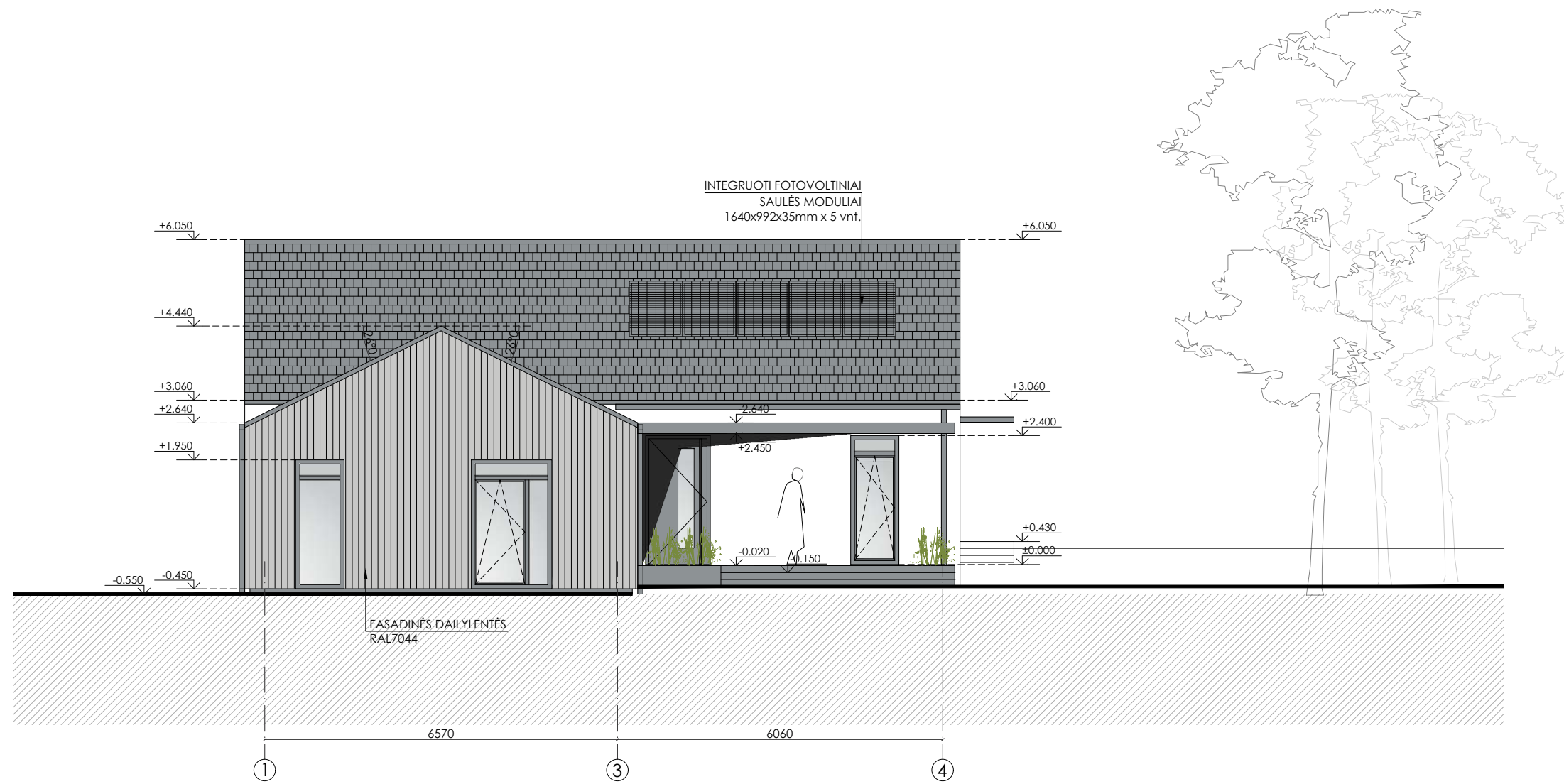

FASADAS TARP AŠIŲ 1-4 M 1:100

SUTARTINIAI ŽYMĖJIMAI

	KLINKERIO PLYTELĖS
	FASADINĖS DAILYENTĖS RAL 7044
	DRĖGMEI ATSPARUS STRUKTŪRINIS APDAILOS TINKAS 9002/7030
	GAMINIŲ (LANGŲ RĖMŲ, DURŲ) RAL7030
	KERAMIKINĖS MATINĖS ČERPĖS
	SKARDA (COKOLIO APSKARDINIMUI) RAL 7030

PASTABA: MEDŽIAGŲ KIEKIAI PROJEKTINIAI (BE ATSARGOS).

0	2020-01-10	PROJEKTINIAI PASIŪLYMAI		
LAIDA	IŠLEIDIMO DATA	LAIDOS STATUSAS, KEITIMO PRIEŽASTIS (JEI TAIKOMA)		
KVAL. PATV. DOK. NR.	<b>ArchiMeDa UAB</b> M. Valančiaus g. 3-1, LT-03105, Vilnius; Įm. k. 304632071; mob.tel.: 8 699 28555; el. p.: darius.meskauskas@architectum.eu		STATINIO PROJEKTO PAVADINIMAS: VIENO BUTO GYVENAMOJO NAMO AŽUŠILĖS G. 28, IGNALINOJE STATYBOS PROJEKTAS	
A 1276	SPV	Darius Meškauskas	STATINIO NUMERIS IR PAVADINIMAS: SKLYPO KAD. NR.: 4532/0001:206 VIENO BUTO GYVENAMASIS NAMAS	
A 1276	PDV ARCH.	Darius Meškauskas		
	ARCH.	Dominyka Sluckutė	DOKUMENTO PAVADINIMAS: FASADAS TARP AŠIŲ 1-4 M 1:100	
	ARCH.	Eglė Bartulytė		
LT	STATYTOJAS:	R.K.	DOKUMENTO ŽYMUO: <b>AMD19/14-PP-SA.B.06</b>	LAIDA <b>0</b>
			LAPAS	LAPŲ
			<b>6</b>	<b>8</b>



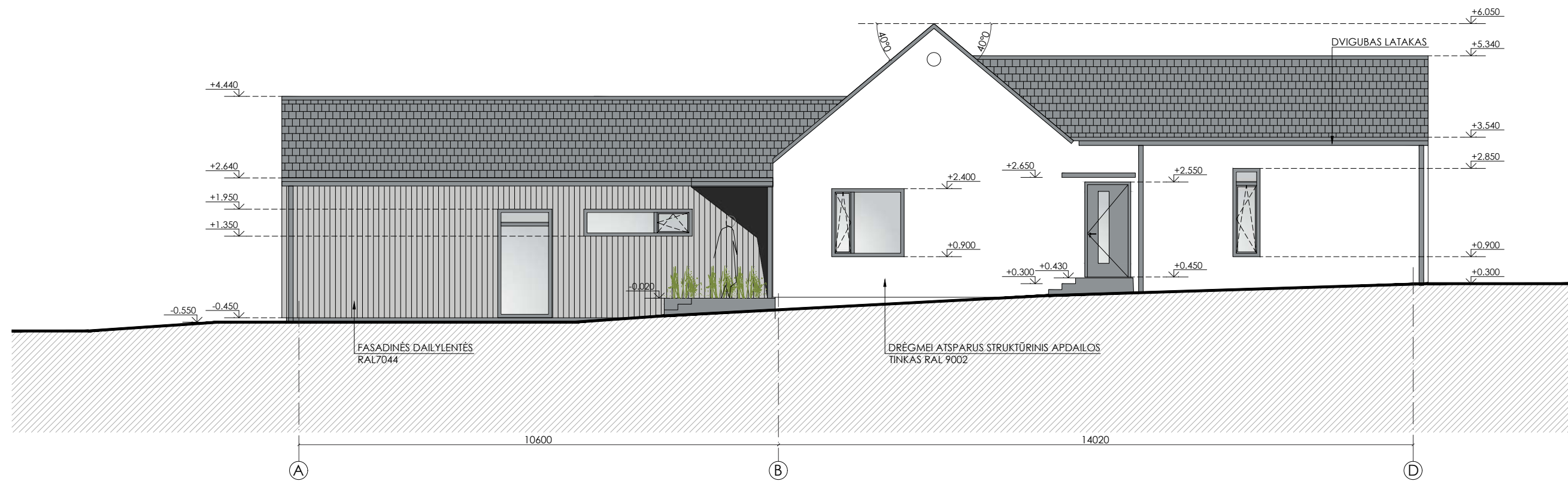

FASADAS TARP AŠIŲ A-D M 1:100

SUTARTINIAI ŽYMĖJIMAI

	KLINKERIO PLYTELĖS
	FASADINĖS DAILYLĖTĖS RAL 7044
	DRĖGMEI ATSPARUS STRUKTŪRINIS APDAILOS TINKAS 9002/7030
	GAMINIŲ (LANGŲ RĖMŲ, DURŲ) RAL7030
	KERAMIKINĖS MATINĖS ČERPĖS
	SKARDA (COKOLIO APSKARDINIMUI) RAL 7030

PASTABA: MEDŽIAGŲ KIEKIAI PROJEKTINIAI (BE ATSARGOS).

0	2020-01-10	PROJEKTINIAI PASIŪLYMAI		
LAIDA	IŠLEIDIMO DATA	LAIDOS STATUSAS, KEITIMO PRIEŽASTIS (JEI TAIKOMA)		
KVAL. PATV. DOK. NR.	<b>ArchiMeDa UAB</b> M. Valančiaus g. 3-1, LT-03105, Vilnius; Įm. k. 304632071; mob.tel.: 8 699 28555; el. p.: darius.meskauskas@architectum.eu		STATINIO PROJEKTO PAVADINIMAS: VIENO BUTO GYVENAMOJO NAMO AŽUŠILĖS G. 28, IGNALINOJE STATYBOS PROJEKTAS	
A 1276	SPV	Darius Meškauskas	STATINIO NUMERIS IR PAVADINIMAS: SKLYPO KAD. NR.: 4532/0001:206 VIENO BUTO GYVENAMASIS NAMAS	
A 1276	PDV ARCH.	Darius Meškauskas	DOKUMENTO PAVADINIMAS: FASADAS TARP AŠIŲ A-D M 1:100	
	ARCH.	Dominyka Sluckutė		
	ARCH.	Eglė Bartulytė		
LT	STATYTOJAS:	R.K.	DOKUMENTO ŽYMUO: AMD19/14-PP-SA.B.07	
			LAPAS	LAPŲ
			7	8

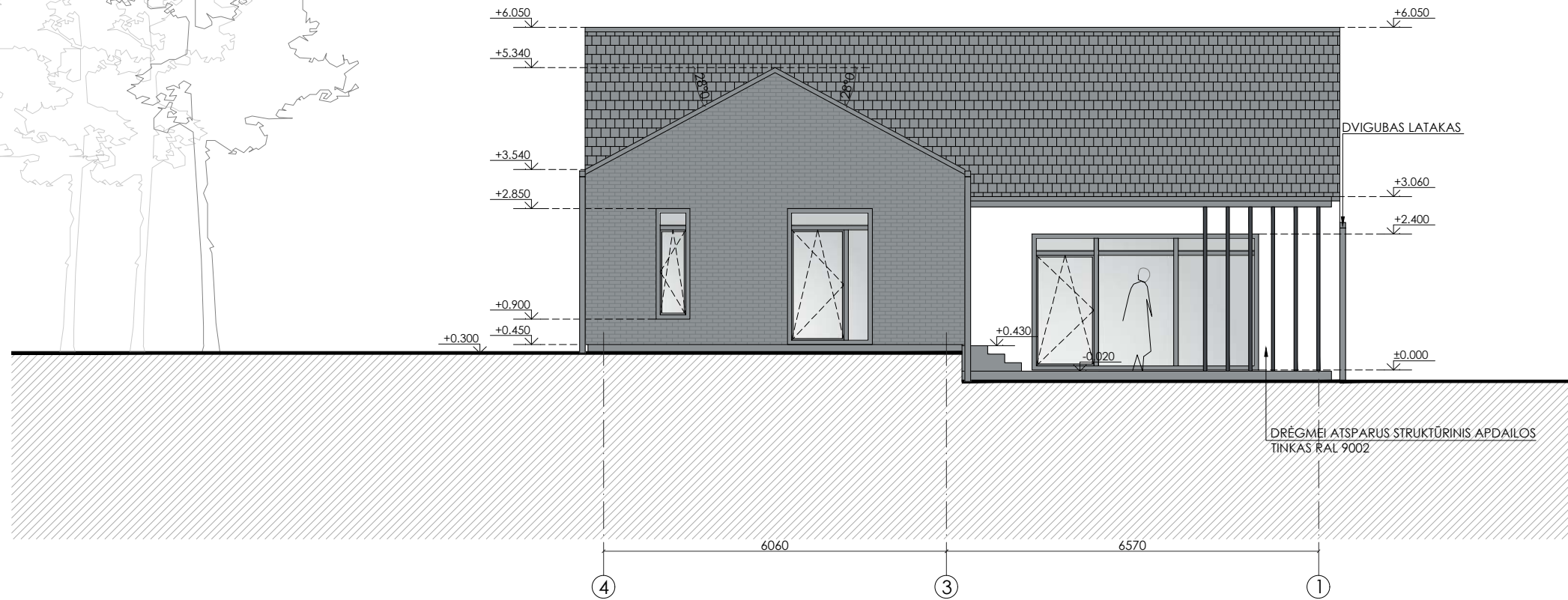

FASADAS TARP AŠIŲ 4-1 M 1:100

SUTARTINIAI ŽYMĖJIMAI

	KLINKERIO PLYTELĖS
	FASADINĖS DAILYENTĖS RAL 7044
	DRĖGMEI ATSPARUS STRUKTŪRINIS APDAILOS TINKAS 9002/7030
	GAMINIŲ (LANGŲ RĖMŲ, DURŲ) RAL7030
	KERAMIKINĖS MATINĖS ČERPĖS
	SKARDA (COKOLIO APSKARDINIMUI) RAL 7030

PASTABA: MEDŽIAGŲ KIEKIAI PROJEKTINIAI (BE ATSARGOS).

0	2020-01-10	PROJEKTINIAI PASIŪLYMAI	
LAIDA	IŠLEIDIMO DATA	LAIDOS STATUSAS, KEITIMO PRIEŽASTIS (JEI TAIKOMA)	
KVAL. PATV. DOK. NR.	<b>ArchiMeDa UAB</b> M. Valančiaus g. 3-1, LT-03105, Vilnius; Įm. k. 304632071; mob.tel.: 8 699 28555; el. p.: darius.meskauskas@architectum.eu	STATINIO PROJEKTO PAVADINIMAS: VIENO BUTO GYVENAMOJO NAMO AŽUŠILĖS G. 28, IGNALINOJE STATYBOS PROJEKTAS	
A 1276	SPV	Darius Meškauskas	
A 1276	PDV ARCH.	Darius Meškauskas	
	ARCH.	Dominyka Sluckutė	
	ARCH.	Eglė Bartulytė	
	STATYTOJAS:	DOKUMENTO ŽYMUO:	
LT	R.K.	AMD19/14-PP-SA.B.08	
		LAPAS	LAPŲ
		8	8



0	2020-01-10	PROJEKTINIAI PASIŪLYMAI			
LAIDA	IŠLEIDIMO DATA	LAIDOS STATUSAS, KEITIMO PRIEŽASTIS (JEI TAIKOMA)			
KVAL. PATV. DOK. NR.	<b>ArchiMeDa UAB</b>			STATINIO PROJEKTO PAVADINIMAS:	
	M. Valančiaus g. 3-1, LT-03105, Vilnius; Įm. k. 304632071; mob.tel.: 8 699 28555; el. p.: darius.meskauskas@architectum.eu			VIENO BUTO GYVENAMOJO NAMO AŽUŠILĖS G. 28, IGNALINOJE STATYBOS PROJEKTAS	
A 1276	SPV	Darius Meškauskas		STATINIO NUMERIS IR PAVADINIMAS:	
A 1276	PDV ARCH.	Darius Meškauskas		SKLYPO KAD. NR.: 4532/0001:206 VIENO BUTO GYVENAMASIS NAMAS	
	ARCH.	Dominyka Sluckutė		DOKUMENTO PAVADINIMAS:	
	ARCH.	Eglė Bartulytė		VIZUALIZACIJA A M 1:100	
					LAIDA
					0
LT	STATYTOJAS:			DOKUMENTO ŽYMUO:	
	R.K.			AMD19/14-PP-SA.V.01	
				LAPAS	LAPŲ
				1	2



0	2020-01-10	PROJEKTINIAI PASIŪLYMAI			
LAIDA	IŠLEIDIMO DATA	LAIDOS STATUSAS, KEITIMO PRIEŽASTIS (JEI TAIKOMA)			
KVAL. PATV. DOK. NR.	<b>ArchMeDa UAB</b> M. Valančiaus g. 3-1, LT-03105, Vilnius; Įm. k. 304632071; mob.tel.: 8 699 28555; el. p.: darius.meskauskas@architectum.eu			STATINIO PROJEKTO PAVADINIMAS: VIENO BUTO GYVENAMOJO NAMO AŽUŠILĖS G. 28, IGNALINOJE STATYBOS PROJEKTAS	
A 1276	SPV	Darius Meškauskas		STATINIO NUMERIS IR PAVADINIMAS: SKLYPO KAD. NR.: 4532/0001:206 VIENO BUTO GYVENAMASIS NAMAS	
A 1276	PDV ARCH.	Darius Meškauskas			
	ARCH.	Dominyka Sluckutė		DOKUMENTO PAVADINIMAS: VIZUALIZACIJA B M 1:100	
	ARCH.	Eglė Bartulytė			
					LAIDA 0
LT	STATYTOJAS: R.K.			DOKUMENTO ŽYMUO: AMD19/14-PP-SA.V.02	LAPAS 2
					LAPŲ 2