



OBJEKTO PAVADINIMAS	Kultūros paskirties patalpos (unik.Nr. 4400-0124-4459:6055), Klaipėda, Turgaus g. 10, paskirties keitimo į gydymo paskirtį, atliekant paprastąjį remontą, projektas. <i>Projektiniai pasiūlymai.</i>
OBJEKTO ADRESAS	Klaipėda, Turgaus g. 10
PROJEKTO UŽSAKOVAS	V.K. [redacted]
PROJEKTUOTOJAS	T. BARTKAUS PROJEKTAVIMO ĮĮ Žvejų g. 2-705, Klaipėda Mob. tel. 8-673-42503 Tel./faks. 8-46-254671 El. paštas bartkus.tomas@gmail.com
PROJEKTO STADIJA	PROJEKTINIAI PASIŪLYMAI
STATINIO KATEGORIJA	YPATINGASIS STATINYS
PROJEKTO DALIS	BENDROJI
TOMAS	I
PROJEKTO PARENGIMO METAI	2020
PROJEKTO NUMERIS	2016

Diplomo Nr./Atestato	Pareigos	Vardas, pavardė	Parašas
	Įmonės direktorius	Tomas Bartkus	
38250	Projekto vadovas	Dainora Bartkuvienė	
A329	PDV	Remigijus Petrauskas	

AIŠKINAMASIS RAŠTAS

I. PAŽINTINIAI OBJEKTO DUOMENYS

Projekto pavadinimas. Kultūros paskirties patalpos (unik.Nr. 4400-0124-4459:6055), Klaipėda, Turgaus g. 10, paskirties keitimo į gydymo paskirtį, atliekant paprastąjį remontą, projektas.

Sklypo adresas ir kadastrinis Nr.: Klaipėda, Turgaus g. 10.

Projektinių pasiūlymų paskirtis: informuoti visuomenę apie visuomenei svarbaus statinio dalies, numatomą paskirties keitimą;

Statytojas. V.K.

Projektuotojas. T. Bartkaus projektavimo IĮ.

Projekto vadovai, projekto dalių vadovai:

- Projekto vadovas: Dainora Bartkuvienė, atest.Nr. 38250.

- SA PDV: Remigijus Petrauskas, atest.Nr. A329.

Projekto rengimo pagrindas:

- projektavimo užduotimi;
- LR įstatymais;
- statybos techninių reglamentų nuostatomis;
- higienos normomis;
- kitais privalomaisiais projekto rengimo dokumentais.

Projektuojami statiniai.

Statinio numeris: 01;

Statinio pavadinimas: Gyvenamasis pastatas;

Statybos rūšis: Paprastasis remontas;

Statinio paskirtis: gyvenamosios paskirties (trijų ir daugiau butų (daugiabučiai) pastatai;

Statinio kategorija: Ypatingasis;

Trumpas statybos sklypo apibūdinimas.

Objekto vieta Klaipėda, Turgaus g. 10.

Esami statiniai. Gyvenamasis namas su parduotuve ir vaistine (Unik. Nr. 8895-7001-5014), ūkinis pastatas (Unik. Nr. 4400-5240-2087), kiti inžineriniai statiniai – kiemo statiniai (Unik. Nr. 8895-7001-5058).

Inžineriniai tinklai ir įrenginiai. Inžineriniai tinklai esami.

Želdiniai. Yra veja.

Higieninė ir ekologinė situacija. Sklypo higieninė ir ekologinė situacija yra normali. Sklype nėra susikaupusių šiukšlių ar aplinkai kenksmingų medžiagų.

Kultūros paveldo vertybės. Klaipėdos senjojo miesto vieta su priemiesčiais, kodas 27077; Klaipėdos senamiestis, kodas 16075, pobūdis: Archeologinis, Istorinis, Urbanistinis.

Aplinkinis užstatymas. Teritorija užstatyta gyvenamaisiais ir visuomeniniais pastatais.

II. NUMATOMI STATINIO STATYBOS SPRENDINIAI

Pagrindinės charakteristikos, paskirtis, produkcija gamybos (paslaugų) ar kitos planuojamos ūkinės veiklos programa.

Numatomas kultūros paskirties patalpos (Unik. Nr. 4400-0124-4459:6055) paskirties keitimo į gydymo paskirtį, kur numatoma gydytojų konsultavimas ir psichoterapija. Patalpose atliekami paprastojo remonto darbai, atnaujinama apdaila.

Pastato aukštis, plotis, ilgis išlieka esamas.

Patalpų inžinerinės sistemos lieka esamos, patalpų šildymas esamais radiatoriais, centralizuotas vandens tiekimas.

Patalpoje numatoma: buhalterijos kabinetas, personalo patalpa, laukiamasis, trys gydytojų kabinetai, pagalbinės patalpos.

Inžinerinių tinklų aprašymas; energetinio aprūpinimo ir vandens šaltiniai; vandens, nuotekų ir energetinio aprūpinimo inžinerinių tinklų apibūdinimas.

Pastato inžinerinės sistemos lieka esamos.

Geriamojo vandens tiekimas į patalpas esamais pastato centralizuotais tinklais, įrengus apskaitos mazgą.

Buitinių nuotekų nuvedimas esamas, į esamus pastato tinklus.

Patalpų šildymas numatomas esamas centralizuotais šildymo tinklais.

Elektros tiekimas esamas.

Vėdinimas esamas – natūralus per ortakius ir varstomus langus.

Atsinaujinantys energijos ištekliai neprojektuojami.

Susisiekimo komunikacijų, statybos sklypo susisiekimo komunikacijų aprašymas; išorinio ir vidinio transporto judėjimo organizavimo principai.

Privažiavimas prie pastato esamas, esamomis miesto gatvėmis.

Pakeitus pastato paskirtį automobilių stovėjimo vietų poreikis nesikeis, išliks esamas: kultūros paskirties patalpai 3 automobiliai; gydymo patalpai 3 automobiliai (1 aut. 30 m² gydymo ploto).

Informacija apie numatomų statybos darbų poveikį aplinkai, gyventojams, kaimyninėms teritorijoms.

Statybinės medžiagos bus atvežamos į vietą, medžiagų sandėliavimas numatomas sklypo teritorijoje.

Krovininis transportas medžiagų iškrovimo metu netrukdytų kitam transportui pravažiuoti ir pėstiesiems judėti, statybinės medžiagos iškraunamos statybos sklype. Gretimų sklypų savininkams judėjimo galimybės nepasikeis.

Susidariusios statybinės atliekos bus kaupiamos statybinių atliekų konteineriuose ir išvežamos į sąvartynus. Konteineriai bus laikomi statybos sklypo teritorijoje. Užbaigus statybos darbus, statybos aikštelė turi būti sutvarkoma – surenkamos šiukšlės, iššluojama, išplaunama, sutvarkomi takai.

Triukšmas neviršys higienos normų nustatytų dydžių.

Įvertinus išdėstytus argumentus, statybos darbų poveikis aplinkai, gyventojams ir kaimyninėms teritorijoms nesudarys. Sąlygos tretiesiems asmenims nebus bloginamos.

Saugomos teritorijos apsaugos reikalavimai (nurodant saugomos teritorijos apsaugos reglamentą), kultūros paveldo vertybės apsaugos reikalavimai (nurodant šios vertybės apsaugos reglamentą), aplinkos apsaugos, kultūros paveldo išsaugojimo, urbanistikos, gaisrinės, civilinės saugos priemonių principinių sprendinių trumpas aprašymas; apsauginės ir sanitarinės zonos;

Patalpos yra pastate, kuris yra nekilnojamųjų kultūros vertybių teritorijoje ar jos apsaugos zonoje. Pastato, kuriame yra remontuojamos patalpos, fasadas nekeičiamas, išlaikoma esama pastato fasado architektūrinė išraiška.

Gaisriniu požiūriu projekte išlaikomas esamas gaisrinių automobilių privažiavimas prie pastato, pastato žaibosauga sprendžiama pagal šiuo metu galiojančius teisės aktus.

Civilinės saugos požiūriu projektuojamas pastatas nėra pavojingas – avarių tikimybė maža, o avarijai įvykus poveikis bus nežymus.

Apsauginių priemonių nuo smurto ir vandalizmo trumpas aprašymas.

Įėjimų į pastatus neturi slėpti želdiniai ir priestatai; neturi būti nišų ar kitų vietų slėptis ar kliūčių matyti įėjimo duris iš toliau. Duryse įstatomi patikimi užraktai.

Aplinkos ir statinių pritaikymo neįgaliesiems sprendinių aprašymas.

Sprendiniai žmonių su negalia išlieka esami, antrame aukšte projektuojamos tik pagalbinės patalpos, žmonių su negalia judėjimas nenumatomas.

Statybos sklype esamų pastatų, inžinerinių tinklų griovimas, perkėlimas ar atstatymas.

Žemės sklype pastatų, inžinerinių tinklų perkėlimas nevykdomas.

Statinių statybos būdas. Paprastojo remonto darbus numatoma vykdyti ūkio būdu.

III. PAGRINDINIŲ NORMATYVINIŲ STATYBOS TECHNINIŲ DOKUMENTŲ, KURIAIS VADOVAUJANTIS PARENGTI PROJEKTINIAI PASIŪLYMAI, SĄRAŠAS

Lietuvos Respublikos įstatymai*:

1. LR Statybos įstatymas.
2. LR teritorijų planavimo įstatymas.
3. LR planuojamos ūkinės veiklos poveikio vertinimo įstatymas.
4. LR darbuotojų saugos ir sveikatos įstatymas.
5. LR Specialiosios žemės naudojimo sąlygų įstatymas.

Organizaciniai tvarkomieji statybos techniniai reglamentai*:

6. STR 1.01.04:2015. Statybos produktų, neturinčių darniųjų techninių specifikacijų, eksploatacinių savybių pastovumo vertinimas, tikrinimas ir deklarasavimas. Bandymų laboratorijų ir sertifikavimo įstaigų paskyrimas. Nacionaliniai techniniai įvertinimai ir techninio vertinimo įstaigų paskyrimas ir paskelbimas (TAR, 2015-12-11, Nr. 19649).*
7. STR 1.01.03:2017. Statinių klasifikavimas (TAR, 2016-11-21, Nr. 27168).*
8. STR 1.01.08:2002. Statinio statybos rūšys. (Žin., 2002, Nr. 119-5372).*
9. STR 1.03.01:2016. Statybiniai tyrimai. Statinio avarija. (Žin., 2016-11-11, Nr. D1-748).*
10. STR 1.04.04:2017. Statinio projektavimas, projekto ekspertizė (TAR, 2016-11-11, Nr. 26687).*
11. STR 1.05.01:2017. Statybą leidžiantys dokumentai. Statybos užbaigimas. Statybos sustabdymas. Savavališkos statybos padarinių šalinimas. Statybos pagal neteisėtai išduotą statybą leidžiantį dokumentą padarinių šalinimas. (TAR, 2016-12-12, Nr. 28700).*
12. STR 1.06.01:2016. Statybos darbai. Statinio statybos priežiūra (TAR, 2016-12-05, Nr. 28228).*
13. STR 1.12.06:2002. Statinio naudojimo paskirtis ir gyvavimo trukmė. (Žin., 2002, Nr. 109-4837).*

Techninių reikalavimų statybos techniniai ir kiti reglamentai*:

14. STR 2.01.01(1):2005. Esminis statinio reikalavimas „Mechaninis atsparumas ir pastovumas“. (Žin., 2005, Nr. 115-4195).*
15. STR 2.01.01(2):1999. ESR. Gaisrinė sauga. (Žin., 2000, Nr. 17-424).*
16. STR 2.01.01(3):1999. ESR. Higiena, sveikata, aplinkos apsauga. (Žin., 2000, Nr. 8-215).*
17. STR 2.01.01(4):2008. ESR. Naudojimo sauga. (Žin., 2008, Nr. 1-34).*
18. STR 2.01.01(5):2008. ESR. Apsauga nuo triukšmo. (Žin., 2008, Nr. 35-1256).*
19. STR 2.01.01(6):2008. Esminis statinio reikalavimas „Energijos taupymas ir šilumos išsaugojimas“. (Žin., 2008, Nr. 35-1255).*
20. STR 2.01.02:2016. Pastatų energetinio naudingumo projektavimas ir sertifikavimas. (TAR, 2016-12-01, Nr. 27896).*
21. STR 2.01.06:2009. Statinių apsauga nuo žaibo. Išorinė statinių apsauga nuo žaibo. (Žin., 2009, Nr. 138-6095).*
22. STR 2.01.07:2004. Pastatų vidaus ir išorės aplinkos apsauga nuo triukšmo. (Žin., 2003, Nr. 79-3614 ir vėlesni reglamento pakeitimai).*
23. STR 2.02.07:2012. Sandėliavimo, gamybos ir pramonės statiniai. Pagrindiniai reikalavimai. (Žin., 2004, Nr. 54-1852; 2012, Nr. 50-2494).*
24. STR 2.03.01:2001. Statiniai ir teritorijos. Reikalavimai žmonių su negalia reikmėms. (Žin., 2001, Nr. 53-1898).*
25. STR 2.03.02:2005. Gamybos pramonės ir sandėliavimo statinių sklypų tvarkymas (Žin., 2005, Nr. 80-2908).
26. STR 2.05.01:2005. Pastatų atitvarų šiluminė technika. (Žin., 2005-08-18, Nr. 100-3733).*
27. STR 2.05.02:2008. Statinių konstrukcijos. Stogai. (Žin., 2008, Nr. 130-4997).*
28. STR 2.05.03:2003. Statybinių konstrukcijų projektavimo pagrindai. (Žin., 2003-06-20, Nr. 59-2682).*
29. STR 2.05.04:2003. Poveikiai ir apkrovos. (Žin., 2003, Nr. 59-2683).*
30. STR 2.05.05:2005. Betoninių ir gelžbetoninių konstrukcijų projektavimas. (Žin., 2005, Nr. 17-550).*

31. STR 2.05.07:2005. Medinių konstrukcijų projektavimas. (Žin., 2005, Nr. 25-818)./
32. STR 2.05.08:2005. Plieninių konstrukcijų projektavimas. Pagrindinės nuostatos. (Žin., 2005, Nr. 28-895).*
33. STR 2.05.09:2005. Mūrinių konstrukcijų projektavimas. (Žin., 2005, Nr. 14-443).*
34. STR 2.05.13:2004. Statinių konstrukcijos. Grindys. (Žin, 2004, Nr. 56-1949).*
35. STR 2.06.04:2014. Gatvės ir vietinės reikšmės keliai. Bendrieji reikalavimai. (TAR, Nr. 2014-0769 ir vėlesni reglamento pakeitimai).*
36. STR 2.09.02:2005. Šildymas, vėdinimas ir oro kondicionavimas. (Žin., 2005, Nr. 75-2729).*
37. GKTR 2.01.01:1999. LR teritorijoje statomų požeminių tinklų ir komunikacijų geodezinių nuotraukų atlikimo tvarka (Žin., 1999, Nr. 42-1356).*
38. KTR 1.01:2008 „Automobilių keliai“ (Žin., 2008, Nr. 9-322; 2012, Nr. 55-2744).*

Respublikos statybos normos, taisyklės, higienos normos ir aplinkos apsaugos normatyviniai dokumentai ir kt.*:

39. RSN 156-94. Statybinė klimatologija ir vėlesni statybos normų pakeitimai (Žin., 1994, Nr. 24-394; 2002, Nr. 96-4230).*
40. Sanitarinių apsaugos zonų nustatymo taisyklės (Žin., 2004, Nr.134-4878)*.
41. Elektros įrenginių įrengimo bendrosios taisyklės (Žin., 2012, Nr. 18-816).*
42. Elektros linijų ir instaliacijos įrengimo taisyklės (Žin., 2012, Nr. 2-58).*
43. Elektros įrenginių relinės apsaugos ir automatikos įrengimo taisyklės (Žin., 2011, Nr. 67-3199).*
44. Skirstyklų ir pastočių elektros įrenginių įrengimo taisyklės (Žin., 2011, Nr. 165-7886).*
45. Gaisrinės saugos pagrindiniai reikalavimai (Žin., 2010, Nr. 146-7510; 2011, Nr. 23-1137; 2011, Nr. 75-3661 ir vėlesni reikalavimų pakeitimai).*
46. Gaisro aptikimo ir signalizavimo sistemų projektavimo ir įrengimo taisyklės ir vėlesni taisyklių pakeitimai (Žin., 2009, Nr. 63-2538; 2010, Nr. 2-107; 2011, Nr. 48-2343; 2012, Nr. 78-4085).*
47. Statinių vidaus gaisrinio vandentiekio sistemų projektavimo ir įrengimo taisyklės ir vėlesni taisyklių pakeitimai (Žin., 2009, Nr.63-2538; 2010, Nr.2-107; 2011, Nr. 48-2343; 2012, Nr. 78-4085).*
48. Lauko gaisrinio vandentiekio tinklų ir statinių projektavimo ir įrengimo taisyklės (Žin., 2009, Nr. 63-2538; 2010, Nr. 2-107; 2011, Nr. 48-2343; 2012, Nr. 78-4085).*
49. Visuomeninių statinių gaisrinės saugos taisyklės (Žin., 2011, Nr. 8-378).*
50. Paviršinių nuotekų tvarkymo reglamentas (Žin., 2007, Nr. 42-1594).*
51. HN 33:2011 „Triukšmo ribiniai dydžiai gyvenamuosiuose ir visuomeninės paskirties pastatuose bei jų aplinkoje“ (Žin., 2011, Nr. 75-3638).*
52. HN 42:2009 „Gyvenamųjų ir visuomeninių pastatų patalpų mikroklimatas“ (Žin., 2009, Nr. 159-7219).*
53. Darboviečių įrengimo statybvietėse nuostatai (Žin., 2008, Nr. 10-362).*
54. Darbo įrenginių naudojimo bendrieji nuostatai (Žin., 2000, Nr. 3-88).*
55. Darbo su asbestu nuostatai (Žin., 2004, Nr. 116-4342).*
56. Statybos ar rekonstravimo techninių projektų tikrinimo valstybinėje darbo inspekcijoje tvarkos aprašas (Žin., 2010, Nr. 157-8006; 2012, Nr. 5-173).*
57. DT 5-00. Saugos ir sveikatos taisyklės statyboje (Žin., 2001, Nr. 3-74; 2011, Nr. 77-3785 ir vėlesni taisyklių pakeitimai).*
58. Darbuotojų apsaugos nuo triukšmo keliamos rizikos nuostatai (Žin., 2005, Nr. 53-1804).*
59. Kėlimo kranų naudojimo taisyklės (Žin., 2010, Nr. 112-5717).*
60. Atliekų tvarkymo taisyklės (Žin., 1999, Nr.63-2065).*
61. Atliekų susidarymo ir tvarkymo apskaitos ir ataskaitų teikimo taisyklės (Žin., 2011, Nr.57-2720).*
62. Statybinių atliekų tvarkymo taisyklės (Žin., 2007, Nr.10-403).

***Pastaba.** Rengiant techninį projektą vadovautasi aukščiau išvardintų teisės aktų aktualiomis redakcijomis ir (arba) naujausių jų pakeitimų publikacijomis.

. BENDRIEJI STATINIŲ RODIKLIAI

Pavadinimas	Mato vienetas	Kiekis	Pastabos
I. SKLYPAS			
1.1. sklypo plotas	m ²	-	
1.2. sklypo užstatymo intensyvumas	%	-	
1.3. sklypo užstatymo tankumas	%	-	
II. PASTATAI			
2.1. Pastato paskirties rodikliai (gamybos, kitos planuojamos ūkinės veiklos, paslaugų apimtis, butų, vietų, lovų, aptarnaujamų žmonių skaičius, kiti rodikliai).			
2.2. Pastato bendras plotas.*	m ²	4009,98	<i>nekeičiamas</i>
2.3. Pastato naudingas plotas. *	m ²	-	
2.4. Pastato pagrindinis plotas *	m ²	-	
2.5. Pastato tūris.*	m ³	-	<i>nekeičiamas</i>
2.6. Aukštų skaičius.*	vnt.	-	<i>nekeičiamas</i>
2.7. Pastato aukštis. *	m	-	
2.8. Butų skaičius (gyvenamajame name), iš jų:	vnt.	-	
2.8.1. 1 kambario	vnt.	-	
2.8.2. 2 ir daugiau kambarių.	vnt.	-	
2.9. Energinio naudingumo klasė.		-	<i>nekeičiamas</i>
2.10. Pastato (patalpų) akustinio komforto sąlygų klasė.		-	<i>nekeičiamas</i>
2.11. Kiti specifiniai pastato rodikliai.“		-	
Gydymo patalpa			
3.1 bendras plotas	m ²	166,51	
3.2 pagrindinis plotas	m ²	151,70	
3.3 tūris	m ³	-	
3.4 aukštų skaičius	vnt.	1+R	
3.5. patalpos aukštis	m	-	
3.6 energinio naudingumo klasė [5.41]		-	<i>Esama</i>
3.7 patalpos akustinio komforto sąlygų klasė		-	<i>Esama</i>
3.8 kiti specifiniai pastato rodikliai	m ²	-	<i>Esama</i>

*Žvaigždute pažymėti rodikliai apskaičiuojami vadovaujantis Nekilnojamojo turto kadastrinių matavimų ir kadastro duomenų surinkimo taisyklėmis, kurias tvirtina Lietuvos Respublikos žemės ūkio ministras. Baigus statybą ir atlikus kadastrinius matavimus šie rodikliai gali turėti neesminių nukrypimų.

TVIRTINTU: V.K.

Projekto vadovas: Dainora Bartkuvienė, atest.Nr. 38250

SA PDV: Remigijus Petrauskas, atest.Nr. A329

RŪSIO PLANAS

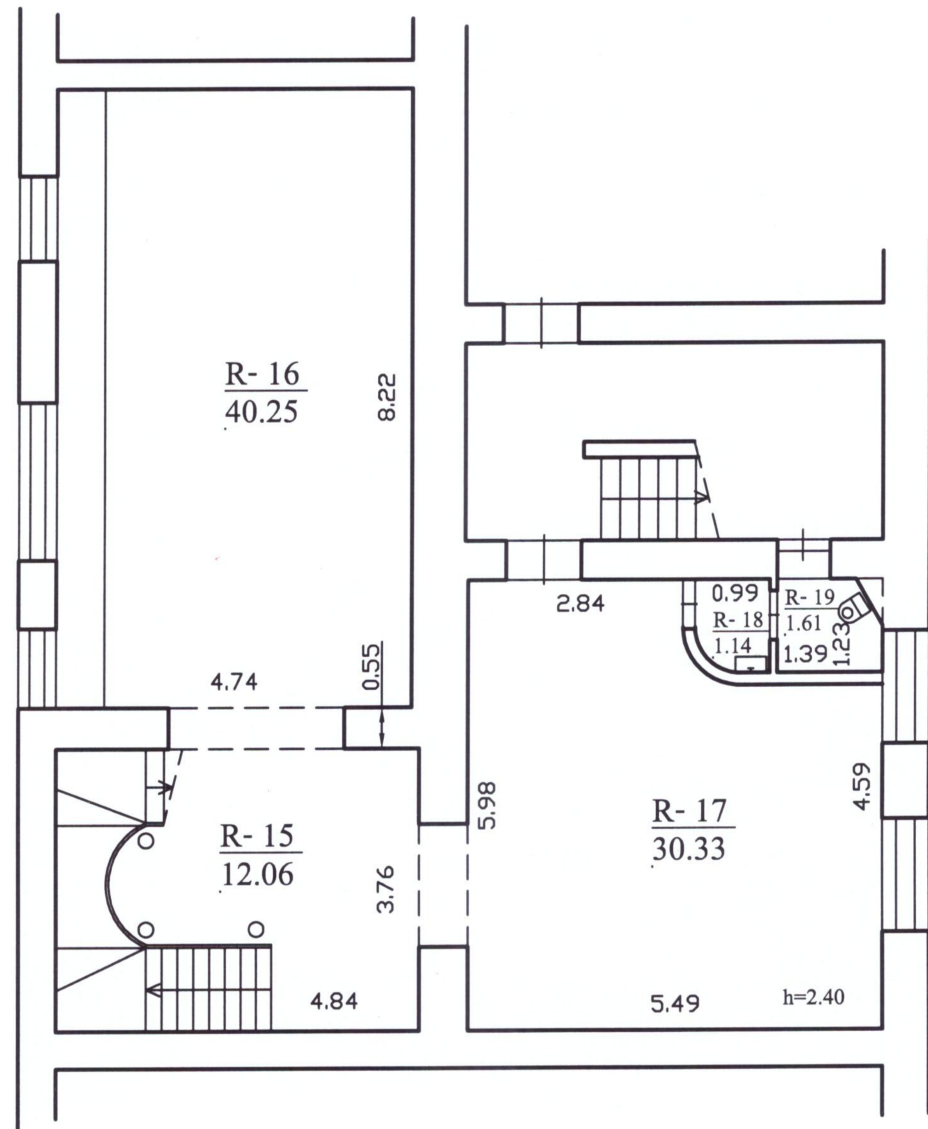

PIRMO AUKŠTO PLANAS

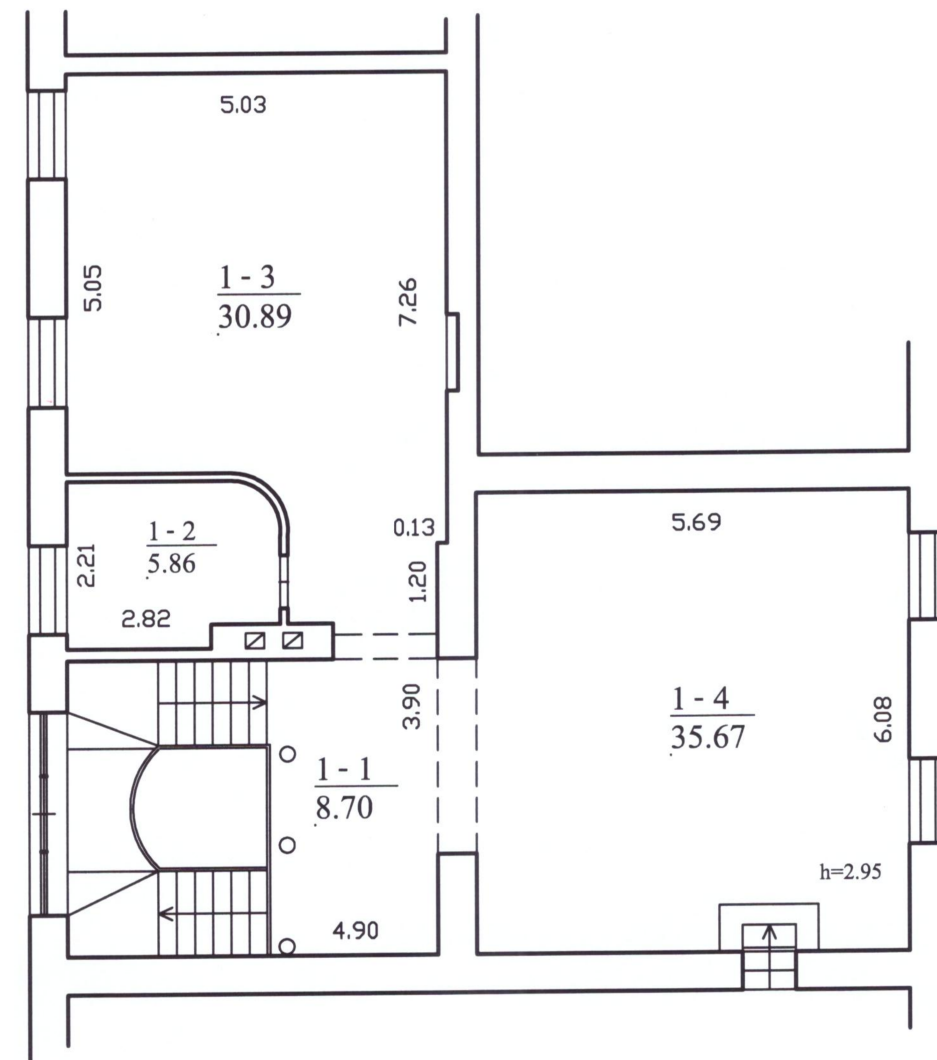

PATALPŲ EKSPLIKACIJA

Poz. Nr.	Pavadinimas	Plotas m²
R-15	Koridorius	12,06
R-16	Buhalterijos kabinetas	40,25
R-17	Personalo patalpa	30,33
R-18	San. Mazgas	1,14
R-19	San. Mazgas	1,61
1-1	Laukiamasis	8,7
1-2	Gdytojo kabinetas	5,86
1-3	Gdytojo kabinetas	30,89
1-4	Gdytojo kabinetas	35,67
	Pagrindinis plotas	151,7
	Gydymo patalpos	81,12
	Administracinės patalpos	70,58
	Bendras plotas	166,51

Pastabos:

1. Esamų kultūros paskirties patalpų paskirtis keičiama į gydymo, atliekant paprastojo remonto darbus.
2. Patalpų šildymas lieka esamas. Vandens tiekimas ir nuotekų šalinimas lieka esamas.
3. Pagal poreikį galimas sanitarinių mazgų patalpų didinimas pritaikant žmonėms su negalia.

Atestato Nr.	Projektuotojas: T. BARTKAUS PROJEKTAVIMO IĮ Žvejų g. 2-705 k., Klaipėda tel./fax: 8-46-254671, mob.tel: 8-673-42503 E-paštas: bartkus.tomas@gmail.com			Objektas: Kultūros paskirties patalpos (Unik. Nr. 4400-0124-4459:6055), Klaipėda, Turgaus g. 10, paskirties keitimo į gydymo paskirtį, atliekant paprastąjį remontą, projektas		
	38250	PV	D. Bartkuvienė	Breznių: RŪSIO PLANAS PIRMO AUKŠTO PLANAS	Mastelis	Laida
A329	SA PDV	R. Petrauskas	1:100		0	
LT	Užsakovas: V.K.			Žymuo: 2016-PP-SA.B-1	Lapas	Lapų
					1	1