

ADMINISTRACINĖS PASKIRTIES PASTATO A. ŠAPOKOS G. 119, GIRAITĖS K., UŽLIEDŽIŲ SEN., KAUNO R. SAV., STATYBOS PROJEKTAS

PROJEKTINIAI PASIŪLYMAI

PROJEKTUOTOJAS:	UAB „BERTAUSKIO PROJEKTAI“
PROJEKTO VADOVAS:	MANTAS BERTAUSKIS
ARCHITEKTAS:	MANTAS BERTAUSKIS
PROJEKTO PAVADINIMAS:	ADMINISTRACINĖS PASKIRTIES PASTATO A. ŠAPOKOS G. 119, GIRAITĖS K., UŽLIEDŽIŲ SEN., KAUNO R. SAV., STATYBOS PROJEKTAS
ADRESAS:	KAUNO R. SAV., UŽLIEDŽIŲ SEN., GIRAITĖS K., A. ŠAPOKOS G. 119
KAD. NR.:	5283/0006:147 UŽLIEDŽIŲ K.V.
STATYTOJAS:	UAB „JONAS VINDUER“
STATINIO KATEGORIJA	NEYPATINGAS STATINYS
STATINIO RŪŠIS	NAUJA STATYBA
PROJEKTO RENGIMO ETAPAS	PROJEKTINIAI PASIŪLYMAI



KAUNAS, 2020

PASIŪLYMAI
PROJEKTINIAI

TURINYS

EILĖS NR	ŽYMUO	LAPŲ KIEKIS	LAIDA	PAVADINIMAS
1	2	3	4	5
TEKSTINĖ DALIS				
1	20/KR-G-AŠ119/PP-T	1		PROJEKTINIŲ PASIŪLYMŲ TURINYS
2		1		BENDRIEJI STATINIO RODIKLIAI
3	20/KR-G-AŠ119/PP-AR	2		AIŠKINAMASIS RAŠTAS
BRĖŽINIAI				
PAGRINDINIAI SPRENDINIAI				
1	20/KR-G-AŠ119/PP-ZN	1		BRĖŽINIŲ ŽINIARAŠTIS
2	20/KR-G-AŠ119/PP-SP-01	1		SKLYPO PLANAS M 1:500
3	20/KR-G-AŠ119/PP-SA-01	2		PASTATO 3D VIZUALIZACIJA
4	20/KR-G-AŠ119/PP-SA-02	1		PIRMO AUKŠTO PLANAS M 1:100, ANTRO AUKŠTO PLANAS M 1:100
5	20/KR-G-AŠ119/PP-SA-03	1		FASADAI, PJŪVIS A-A M 1:100

	LAPAS	LAPŲ	LAIDA
20/KR-G-AŠ119/PP-T	1	1	0

BENDRIEJI STATINIO RODIKLIAI

Pavadinimas	Mato vienetas	Kiekis
I. Sklypas		
1.1. sklypo plotas	m ²	2006,00
1.2. sklypo užstatymo tankumas		0.30
1.3. sklypo užstatymo intensyvumas		0.43
1.4. automobilių parkavimo vietos	vnt	23
1.5. želdynų plotas		0.29
II. Pastatai		
2.1. Administracinis pastatas		
2.1.1. bendrasis plotas:	m ²	860,32
2.1.1.1 naudingas	m ²	860,32
2.1.1.2 rūsių (pusrūsių)	m ²	-
2.1.1.2 garažų	m ²	-
2.1.2. pastato tūris	m ³	4625,00
2.1.3. aukštų skaičius	vnt.	2
2.1.4. pastato aukštis	m	8,50
2.1.5. energinio naudingumo klasė		A+
2.1.6. pastato (patalpų) akustinio komforto sąlygų klasė (str 1.07.01.2010)		neklasifikuojama

Projekto vadovas Mantas Bertauskis



(atestato Nr. A 1762)

(vardas, pavardė, parašas, kvalifikacijos atestato Nr. ir galiojimas)

20/KR-G-AŠ119/PP	LAPAS	LAPŲ	LAIDA
	1	1	0

PROJEKTINIŲ PASIŪLYMŲ AIŠKINAMASIS RAŠTAS

Projektinių pasiūlymų sprendiniai atitinka statinio gaisrinės saugos ir paskirties reikalavimus, nurodytus normatyviniuose statybos techniniuose dokumentuose, ir nepažeidžia valstybės, visuomenės ir trečiųjų asmenų interesų.

Projekto vadovas

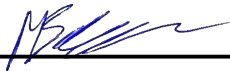

M. Bertauskis (kvalifikacijos atestato Nr. A 1762, išduota 2010-07-14)

TURINYS:

1. Projektuojamo statinio pažintiniai duomenys.
2. Statybos sklypo apibūdinimas.
3. Projektinių sprendinių aprašymas.

1. PROJEKTUOJAMO STATINIO PAŽINTINIAI DUOMENYS

STATINIO PAVADINIMAS. Administracinės paskirties A. Šapokos g. 119, Giraitės k., Užliedžių sen., Kauno r sav., statybos projektas.

ADRESAS. Kauno r. sav., Užliedžių sen., Giraitės k., A. Šapokos g. 119. KAD Nr. 5283/0006:147 Užliedžių k. v.

STATYTOJAS. UAB „Jonas Vinduer“

PROJEKTUOTOJAS. UAB „Bertauskio projektai“, Eitkūnų g. 8B-2, Kaunas

STATYBOS FINANSAVIMO ŠALTINIS. Projektavimo ir statybos darbai finansuojami statytojo lėšomis.

STATINIO KATEGORIJA. Neypatingas statinys.

STATYBOS RŪŠIS. Vadovaujantis STR 1.01.08:2002, statybos rūšis yra: 7.2 naujo statinio statyba

2. STATYBOS SKLYPO APIBŪDINIMAS

TERITORIJA, RELJEFAS, TRANSPORTO EISMAS, GEOGRAFINĖ VIETA. Sklypas yra KAUNO R. SAV., UŽLIEDŽIŲ SEN., GIRAITĖS K., A. ŠAPOKOS G. 119. Šiaurės vakarinė sklypo dalis ribojasi su Topolių gatve, o pietvakarinė sklypo dalis su A. Šapokos gatve. Pietryčiuose sklypas ribojasi su valstybine žeme – pravažiuoju, ir privačiu sklypu. Iš šiaurės rytų pusės sklypas ribojasi su gyvenamosios paskirties teritorija. Sklypo reljefas su nuolydžiu į šiaurės vakarų pusę. Didžiausias reljefo perkritis iki 1 m.

APLINKINIS UŽSTATYMAS. Šiaurės rytuose gyvenamosios paskirties pastatas.

ŽEMĖS SKLYPO APIBŪDINIMAS. Sklypas netaisyklingos formos - daugiakampis. Sklypo plotas 2006.00 m².

UNIKALUS NUMERIS: 4400-2879-7802. Sklypo kadastrinis numeris 5283/0006:147 Užliedžių K.V.

ŽEMĖS SKLYPO SAVININKAS: UAB „Jonas Vinduer“

SERVITUTAI ŽEMĖS SKLYPE: nėra.

SPECIALIOSIOS ŽEMĖS NAUDOJIMO SĄLYGOS: žemės sklypai, kuriuose įrengtos valstybei priklausančios melioracijos sistemos bei įrenginiai; elektros linijų apsaugos zonos; kelių apsaugos zonos; ryšių linijų apsaugos zonos.

SKLYPE ESAMŲ STATINIŲ APIBŪDINIMAS. Nėra.

ESAMI INŽINERINIAI TINKLAI IR ĮRENGIMAI. Artimiausi tinklai yra nutiesti Trešnių gatvėje t.y. vandentiekio, nuotekų; Topolių ir A. Šapokos gatvėse prie sklypo nutiesti dujų ir elektros tinklai

HIGIENINĖ IR EKOLOGINĖ SITUACIJA. Teritorija neužteršta, sklype susikaupusių šiukšlių ar kenksmingų aplinkai medžiagų nėra.

20/KR-G-AŠ119/PP-AR	LAPAS	LAPŲ	LAIDA
	1	2	0

3. PROJEKINIŲ SPRENDINIŲ APRAŠYMAS

SKLYPO PLANO SPRENDINIAI. Pagrindiniai įėjimai ir įvažiavimai į sklypą projektuojami iš pravažiavimo nuo A. Šapokos gatvės. Numatomas sklypo aptvėrimas sklypo ribose ažūrine tvorele . (žr. „Sklypo dangų“ planą). Išlaikomi norminiai atstumai iki gretimų sklypų ribų.

Prieigos grindžiamos betoninėmis trinkelėmis pagal sklypo dangų planą. Trinkelių danga klojama ne arčiau kaip 1m atstumu nuo sklypo ribos.

Numatytos vietos automobilių stovėjimui. 23 vietos naujai projektuojamam administracinės paskirties statiniui: administracinės paskirties pastatai 1 vieta 25 m² pagrindinio ploto, t.y. 550.78m² / 25m²=22vnt; sandėliavimo paskirties patalpos 1 vieta 200 m² pagrindinio ploto, t.y. 137.31 m² / 200m²=1vnt. Viso naujai projektuojamam pastatui reikalavimas 23 automobilių stovėjimo vietos. Iš jų dvi vietos numatomos žmonėms su negalia.

Projektuojamas sklypo užstatymo tankumas – 0.30, intensyvumas - 0.43. Projektuojamas apželdintas sklypo plotas sudaro – 580,00 m², t.y. 29%. Numatytas apželdinimo reikalavimas komercijos paskirties objektų teritorijos – administracinės paskirties pastatams minimalus reikalavimas 15% pagal "Dėl Lietuvos Respublikos aplinkos ministro 2007 m. gruodžio 21 d. įsakymo Nr. D1-694 „Dėl atskirųjų rekreacinės paskirties želdynų plotų normų ir priklausomųjų želdynų normų (plotų) nustatymo tvarkos aprašo patvirtinimo“ pakeitimo“ reikalavimus

Etapiškumas:

Statybos darbai vykdomi vienu etapu: statomas administracinis pastatas, sklypo ribose tvarkomas gerbūvis.

ARCHITEKTŪRINIAI SPRENDINIAI. Sklype projektuojamas naujas administracinės paskirties pastatas. Administracinis pastatas yra dviejų aukštų su projektuojama konsolle, pailgos stačiakampio formos, plokščiu stogu be rūšio, be garažo. Į pastatą patenkama iš šiaurės vakarinės ir pietvakarinės pusių. Pastatas bus A+ klasės. Naujajame pastate projektuojamos administracinės salės, pagalbinės, sandėliavimo patalpos, wc, holai.

Pastatų konstrukcijos: pamatai – grežtiniai su rostverku, nešanti konstrukcija – mūro sienos, stogo konstrukcija – gelžbetoninės plokštės. Fasada dengti struktūriniu tinku ir klinkerio plytelėmis. Fasadų spalva –šviesiai pilka ir tamsiai pilka.

Projektiniai pasiūlymai atitinka statybos normas ir taisykles, ekologinius, higienos ir priešgaisrinius reikalavimus. Statinio statyba ir naudojimas nepažeis ir nepablogins trečiųjų asmenų interesų.

Projektą keisti leidžiama tik gavus projekto autoriaus sutikimą

PROJEKTO VADOVAS



arch. M.Bertauskis

	LAPAS	LAPŲ	LAIDA
20/KR-G-AŠ119/PP-AR	2	2	0

PAGRINDINIAI SPRENDINIAI

BRĖŽINIŲ ŽINIARAŠTIS

Brėžinio Nr.	Lapų kiekis	Laida	Pavadinimas
PP-SP-01	1	0	SKLYPO PLANAS M 1:500
PP-SA-01	1	0	PASTATO 3D VIZUALIZACIJA
PP-SA-02	1	0	PIRMO AUKŠTO PLANAS M 1:100; ANTRO AUKŠTO PLANAS M 1:100
PP-SA-03	1	0	FASADAI M 1 :100; PJŪVIS A-A M 1 :100

SKLYPO IŠDĖSTYMO SCHEMA

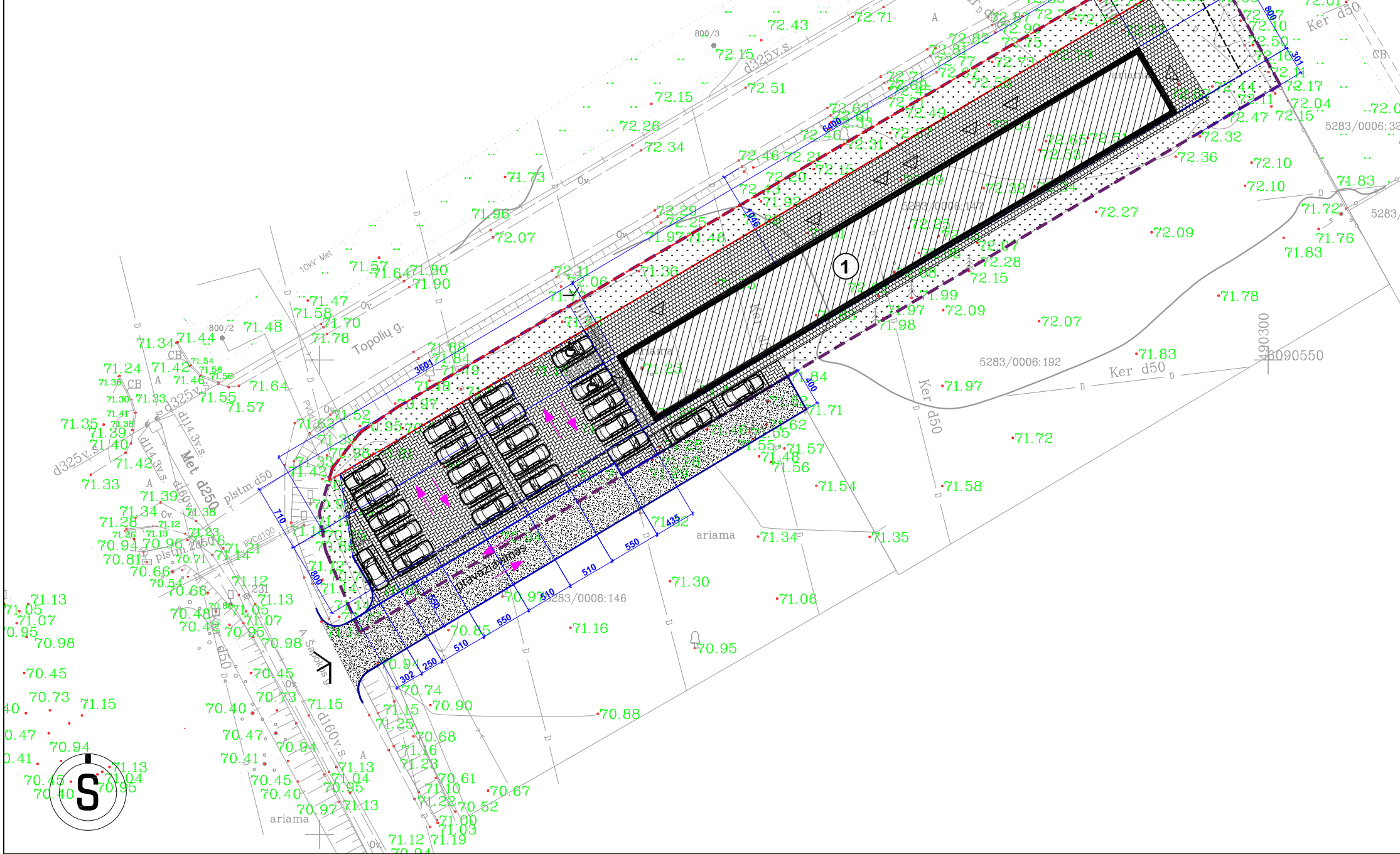
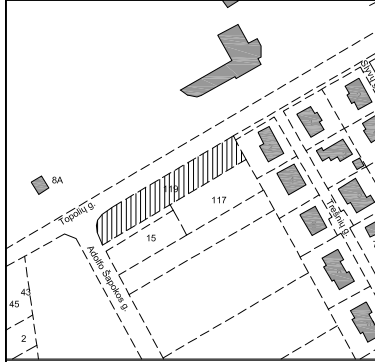

SUTARTINIAI ŽYMĖJIMAI

	SKLYPO RIBA
	SKLYPO UŽSTATYMO ZONA
	PROJEKTUOJAMAS PASTATAS
	SUSISIEKIMO IR INŽINERINIŲ TINKLŲ KORIDORIŲ TERITORIJOS
	PASTATAI
	[VAŽIAVIMAI; ĮĖJIMAI SKLYPĄ
	[VAŽIAVIMAI; ĮĖJIMAI PASTATĄ
	TVORA (140H)

Nr.	RODIKLIO PAVADINIMAS	RODIKLIAI
I. SKLYPAS		
1.	SKLYPO PLOTAS	2006.00m ²
2.	SKLYPO UŽSTATYMO TANKUMAS	0.30
3.	SKLYPO UŽSTATYMO INTENSIVUMAS	0.43
4.	AUTOMOBILIŲ STOVĖJIMO VIETOS (ŠIUO PROJEKTU)	23 vnt.
5.	ŽELDYNŲ PLOTAS	0.29
II. PASTATAI		
ADMINISTRACINIS PASTATAS		
PASKIRTIS		Administracinės paskirties pastatas
STATINIO KATEGORIJA		Neypatingas statinys
STATYBOS RŪŠIS		Nauja statyba
1.	BENDRASIS PLOTAS	860,32m ²
2.	NAUDINGAS PLOTAS	860,32m ²
3.	PASTATO TŪRIS	4625,00m ³
4.	AUKŠTŲ SKAIČIUS	2
5.	PASTATO AUKŠTIS	8,50m

PASTABOS:
 1. BRĖŽINYS NEMATUOJAMAS.
 2. KEISTI BRĖŽINIŲ SPRENDINIUS BE ARCHITEKTO SUTIKIMO GRIEŽTAI DRAUDŽIAMA
 3. VADOVAUJANTIS TOPONUOTRAUKA GRINDŲ NULINĖ ALTITUDĖ PROJEKTE PATEIKIAMA PRELIMINARI. ATLIKUS PAMATŲ NUŽYMĖJIMĄ STATYBOS VIETOJE, BŪTINA IŠSIKVIESTI PROJEKTO VADOVĄ NULINĖS ALTITUDĖS PATIKSLINIMUI.

ATESTATO NR.	PROJEKTUOTOJAS	PROJ. VADOVAS	M. BERTAUSKIS	2020.02
A 1762	ARCH.	M. BERTAUSKIS	2020.02	
A 1762	ARCH.	A. GALVELIS	2020.02	
LT	STATYTOJAS: UAB "JONAS VINDUER"			

OBJEKTAS: ADMINISTRACINĖS PASKIRTIES PASTATO A. ŠAPOKOS G. 119, GIRAITĖS K., UŽLIEDŽIŲ SEN., KAUNO R. SAV., STATYBOS PROJEKTAS		LADA	
ADRESAS: KAUNO R. SAV., UŽLIEDŽIŲ SEN., GIRAITĖS K., A. ŠAPOKOS G. 119 KAD. NR. 5283/0006:147 KAUNO M.K.V.		0	
SKLYPO PLANAS, TECHNINIAI EKONOMINIAI RODIKLIAI M 1:500		LAPAS	LAPŲ
20/KR-G-AŠ119-PP-SP-01		1	1



PASTABOS:

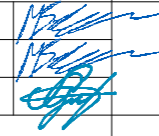

1. Brėžinys neskirtas matuoti.
2. Matmenys pateikti centimetrais, aukščiai - metrais.
3. Gipsas pertvarose turi būti dvigubas.
4. Keisti bet kuriuos projekto duomenis ar sprendimus, be autoriaus sutikimo drauziama.
5. Pastatas turi atitikti STR 2.01.02:2016 "Pastatų energinio naudingumo projektavimas ir sertifikavimas" reikalavimus
6. Langai turi atitikti STR 2.05.20:2006 "Langai ir išorinės įėjimo durys".

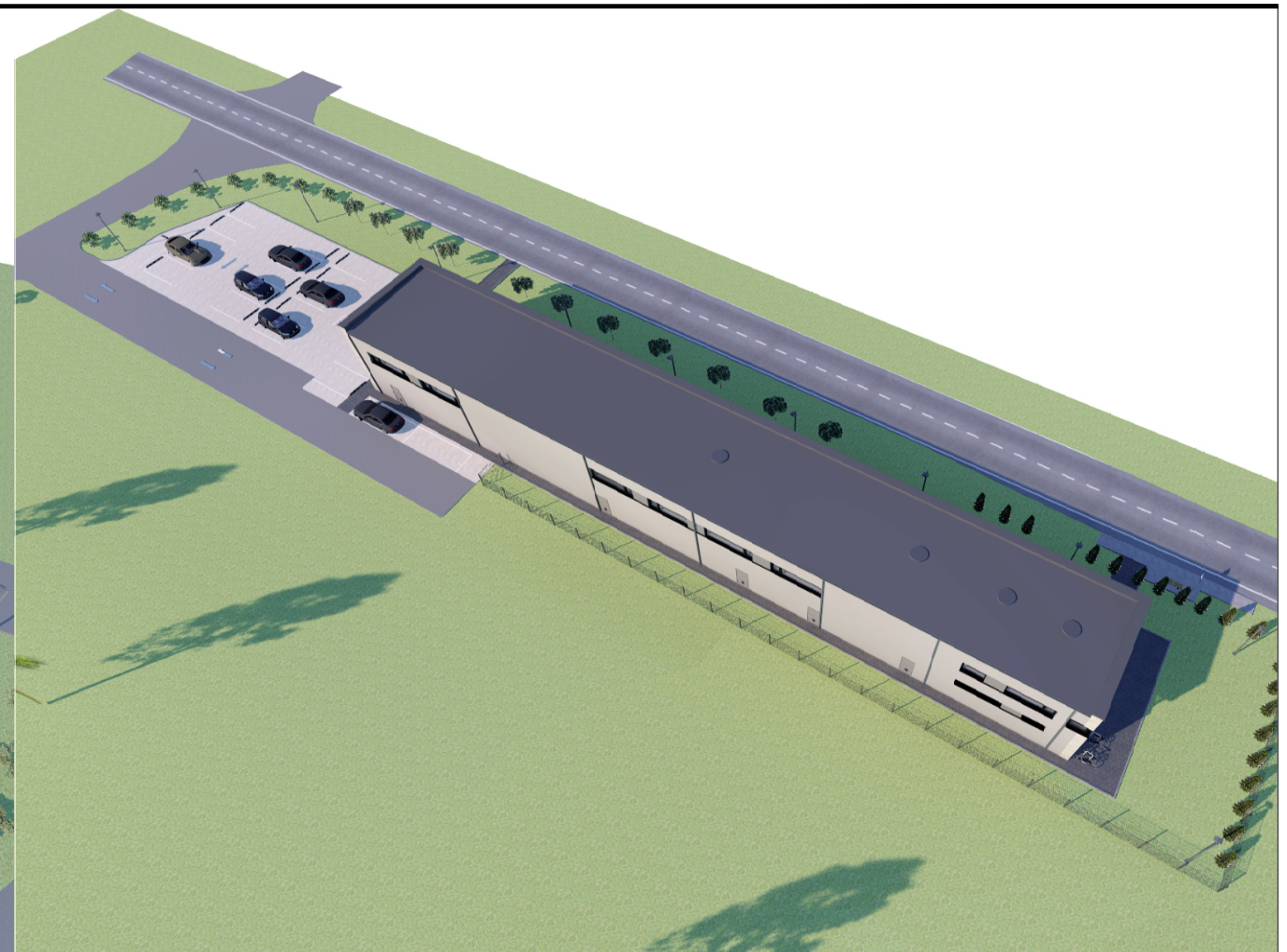
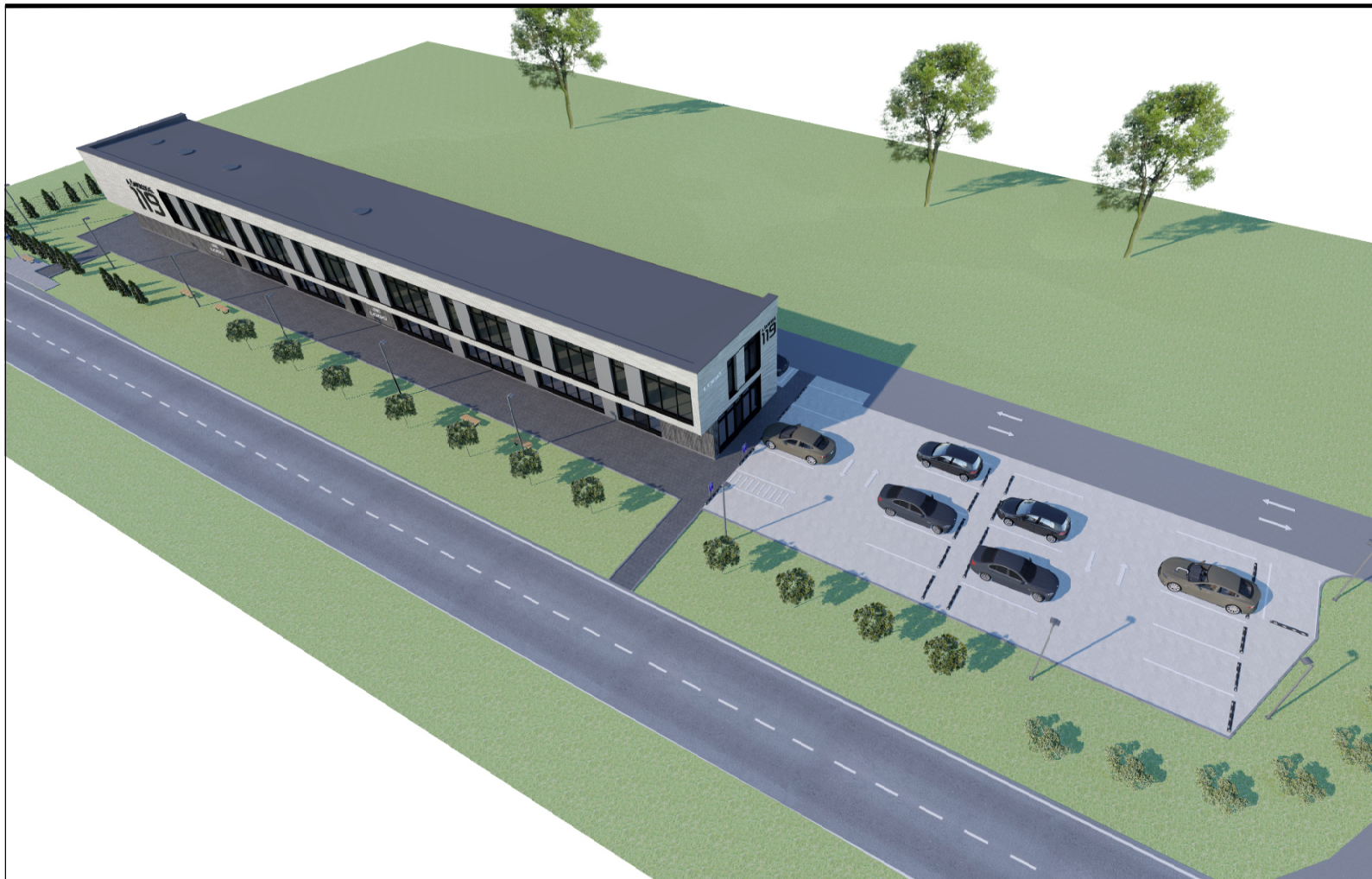
ATESTATO NR.	PROJEKTUOTOJAS				OBJEKTAI: ADMINISTRACINĖS PASKIRTIES PASTATO A. ŠAPOKOS G. 119, GIRAITĖS K., UŽLIEDŽIŲ SEN., KAUNO R. SAV., STATYBOS PROJEKTAS		
	 ARCHITECT MANTAS BERTAUSKIS UAB "Bertauskis projektai", /I/K 303168090, PVM LT100008088310 Eikunu g. 8B-2, Kaunas, bertauskis@gmail.com, +37082081131				ADRESAS: KAUNO R. SAV., UŽLIEDŽIŲ SEN., GIRAITĖS K., A. ŠAPOKOS G. 119, KAD NR. 5283/0006:147 UŽLIEDŽIŲ K.V.		
A 1762	PROJ. VADOVAS	M.BERTAUSKIS	2020.02		PASTATŲ 3D VIZUALIZACIJOS		LADA
A 1762	ARCH.	M.BERTAUSKIS	2020.02				0
	ARCH.	A.GALVELIS	2020.02				
LT	STATYTOJAS: UAB "JONAS VINDUER"				20/KR-G-AŠ119/PP-SA-01	LAPAS	LAPŲ
					2	2	



PASTABOS:

1. Brėžinys neskirtas matuoti.
2. Matmenys pateikti centimetrais, aukščiai - metrais.
3. Gipsas pertvarose turi būti dvigubas.
4. Kelsti bet kuriuos projekto duomenis ar sprendimus, be autoriaus sutikimo drauziama.
5. Pastatas turi atitikti STR 2.01.02:2016 "Pastatų energinio naudingumo projektavimas ir sertifikavimas" reikalavimus
6. Langai turi atitikti STR 2.05.20:2006 "Langai ir išorinės įėjimo durys".

ATESTATO NR.	PROJEKTUOTOJAS				OBJEKTAI: ADMINISTRACINĖS PASKIRTIES PASTATO A. ŠAPOKOS G. 119, GIRAITĖS K., UŽLIEDŽIŲ SEN., KAUNO R. SAV., STATYBOS PROJEKTAS	LAPAS	LAPŲ
	 ARCHITECTIMANTAS BERTAUSKIS UAB "Bertauskio projektai", I/k 303166890, PVM LT100008098310 Eltkunu g. 8B-2, Kaunas, bertauskis@gmail.com, +37062061131						
A 1762	PROJ. VADOVAS	M.BERTAUSKIS	2020.02		PASTATŲ 3D VIZUALIZACIJOS	0	
A 1762	ARCH.	M.BERTAUSKIS	2020.02				
	ARCH.	A.GALVELIS	2020.02				
LT	STATYTOJAS: UAB "JONAS VINDUER"				20/KR-G-AŠ119/PP-SA-01	1	2

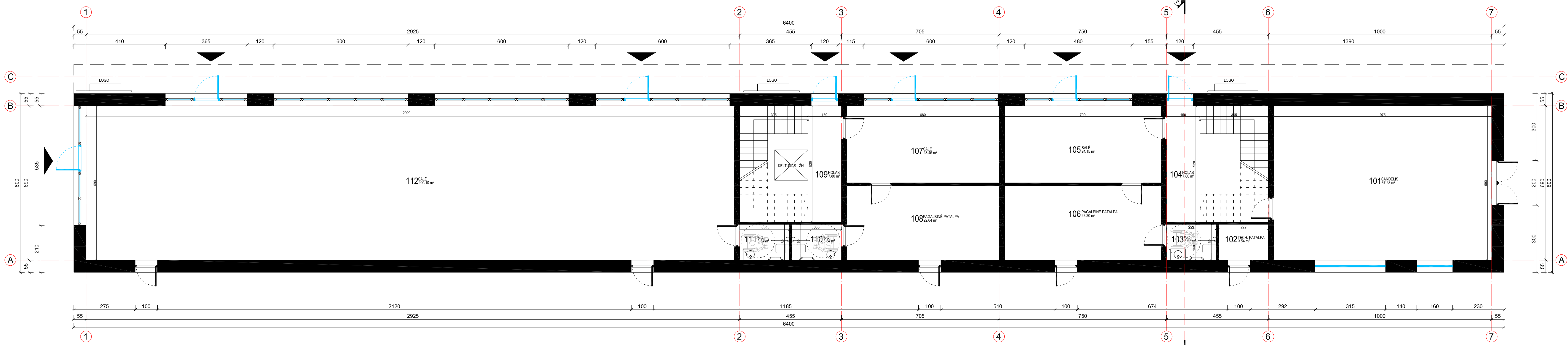

PIRMO AUKŠTO PLANAS M1:100

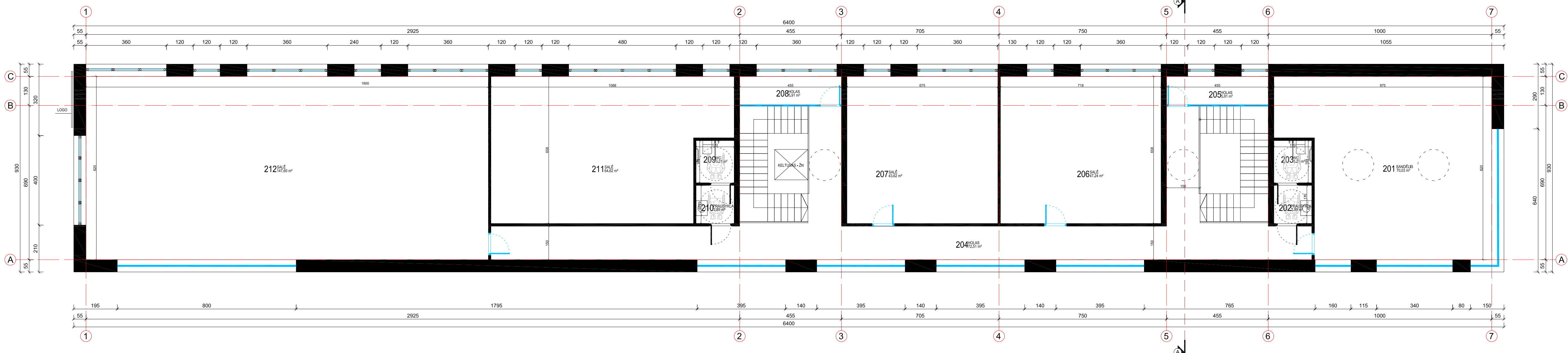

ANTRO AUKŠTO PLANAS M1:100

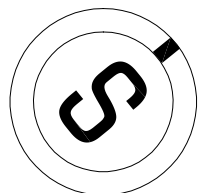

- PASTABOS:**
1. Brėžinys neskiestas matuoti.
 2. Matmenys pateikti centimetrais, aukščiai - metrais.
 3. Gipsas per tvoros turį būti dvigubas.
 4. Kiešti bei kurlaus projekto dokumentai ar sprendimus, be autoritavo sudėimo draudžiama.
 5. Pastatas turi atitikti STR 2.01.02:2016 "Pastatų energinio naudingumo projektavimas ir sertifikavimas" reikalavimus.
 6. Langai turi atitikti STR 2.05.20:2006 "Langai ir išorinės įėjimo durys".

1A PLANO PATALPŲ EKSPLIKACIJA

ADMINISTRACINIS PASTATAS	
101 SANDĖLIS	67,28 m ²
102 TECH. PATALPA	3,54 m ²
103 WC	3,54 m ²
104 HOKAS	7,80 m ²
105 SALE	24,15 m ²
106 PAGALBINĖ PATALPA	23,37 m ²
107 SALE	23,45 m ²
108 PAGALBINĖ PATALPA	22,84 m ²
109 HOKAS	7,80 m ²
110 WC	3,54 m ²
111 WC	3,54 m ²
112 SALE	200,15 m ²
BENDRAS 1A PLOTAS: 390,68 m ²	
BENDRAS PASTATO PLOTAS: 860,32 m ²	
BENDRAS KOMERCINIS PLOTAS: 556,78 m ²	
BENDRAS SANDĖLIŲ PLOTAS: 127,31 m ²	

2A PLANO PATALPŲ EKSPLIKACIJA

ADMINISTRACINIS PASTATAS	
201 SANDĖLIS	70,03 m ²
202 PRARUSKYLA	2,89 m ²
203 WC	3,21 m ²
204 HOKAS	72,51 m ²
205 HOKAS	5,91 m ²
206 SALE	47,24 m ²
207 SALE	43,62 m ²
208 HOKAS	5,91 m ²
209 WC	3,21 m ²
210 PRARUSKYLA	2,89 m ²
211 SALE	64,62 m ²
212 SALE	147,60 m ²
BENDRAS 2A PLOTAS: 409,64 m ²	

SUTARTINIAI ŽYMĖJIMAI		ATESTATO NR.	PROJEKTUOTOJAS	OBJEKTO ADRESAS	LAIDA
[Symbol]	GELŽBETONIO KONSTRUKCIJOS	A 1762	ARCH. M.BERTAUSKIS	OBJEKTO ADRESAS: KAUNO R. SAV. UŽJEDŪŲ SEN. GRABĖS K. A. ŠAPOKOS G. 119, KAD NR. 52833006/147 UŽJEDŪŲ K.V.	0
[Symbol]	MŪRO KONSTRUKCIJOS	A 1762	PROJ. VADOVAS		
[Symbol]	APŠILTINIMO SLUOKSNIS		ARCH. M.BERTAUSKIS		
[Symbol]	KARKASINĖS KONSTRUKCIJOS		ARCH. A.GALVELIS		
LK: FK	LIETAUS; FEKALIŲ KANALIZACIJA				
		LT	STATYTOJAS: UAB "JONAS VINDUER"		LAPAS LAPŲ
				20/KR-G-AŠ119/PP-SA-02	1 1

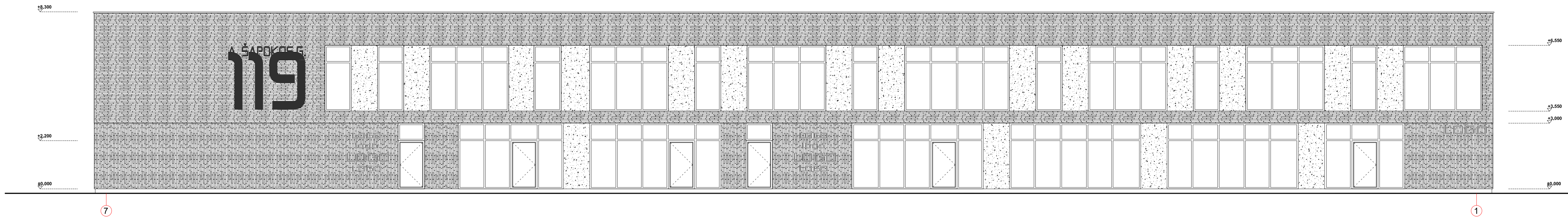

ŠIAURĖS VAKARŲ FASADAS 7 - 1 M1:100

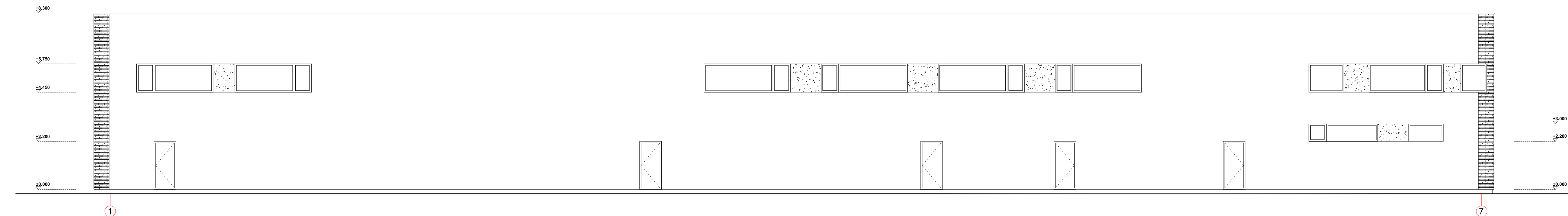

PIETRYČIŲ FASADAS 1 - 9 M1:100

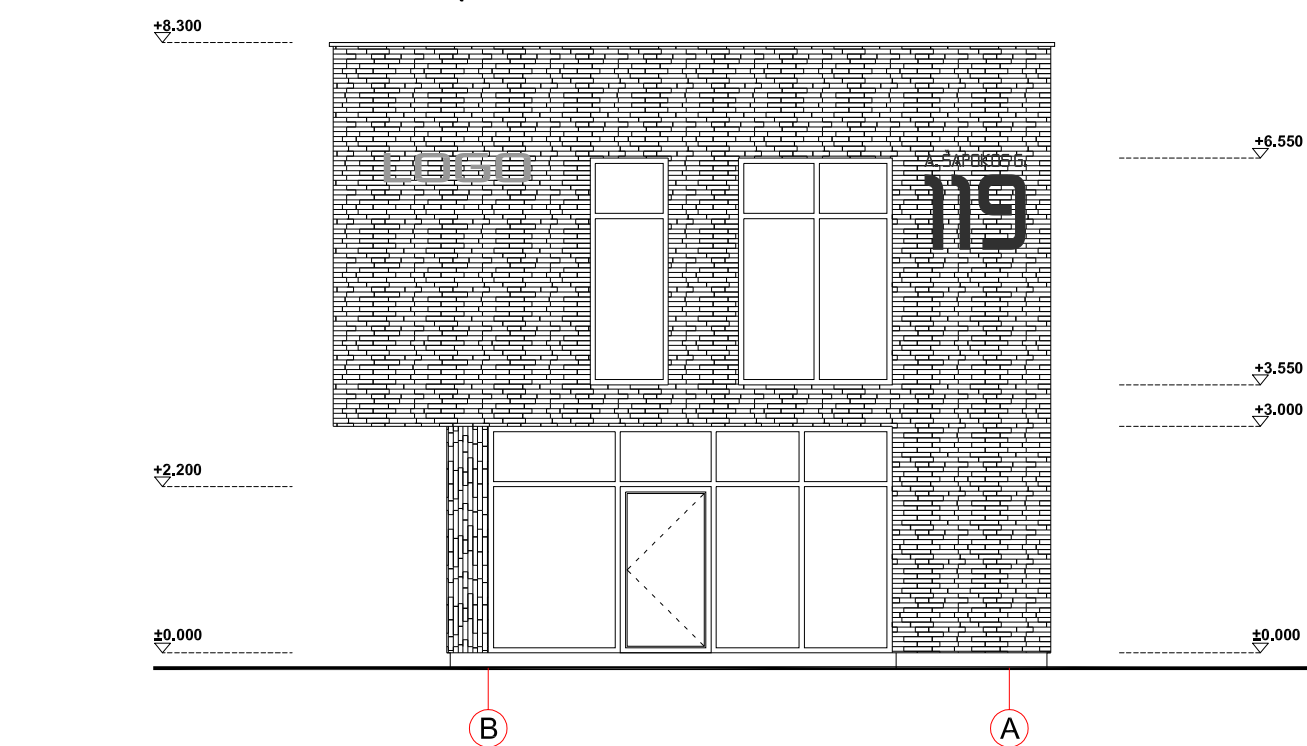

PIETVAKARIŲ FASADAS B - A M1:100

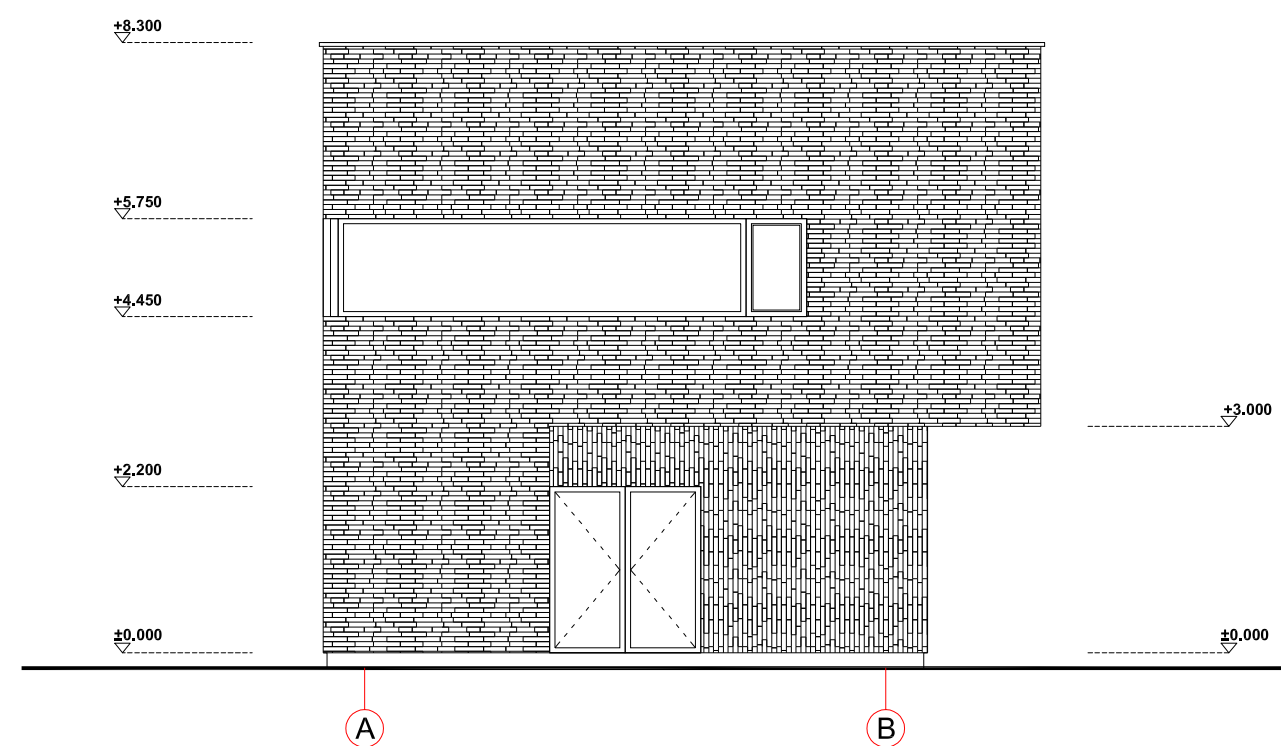

ŠIAURĖS RYTŲ FASADAS A - B M1:100

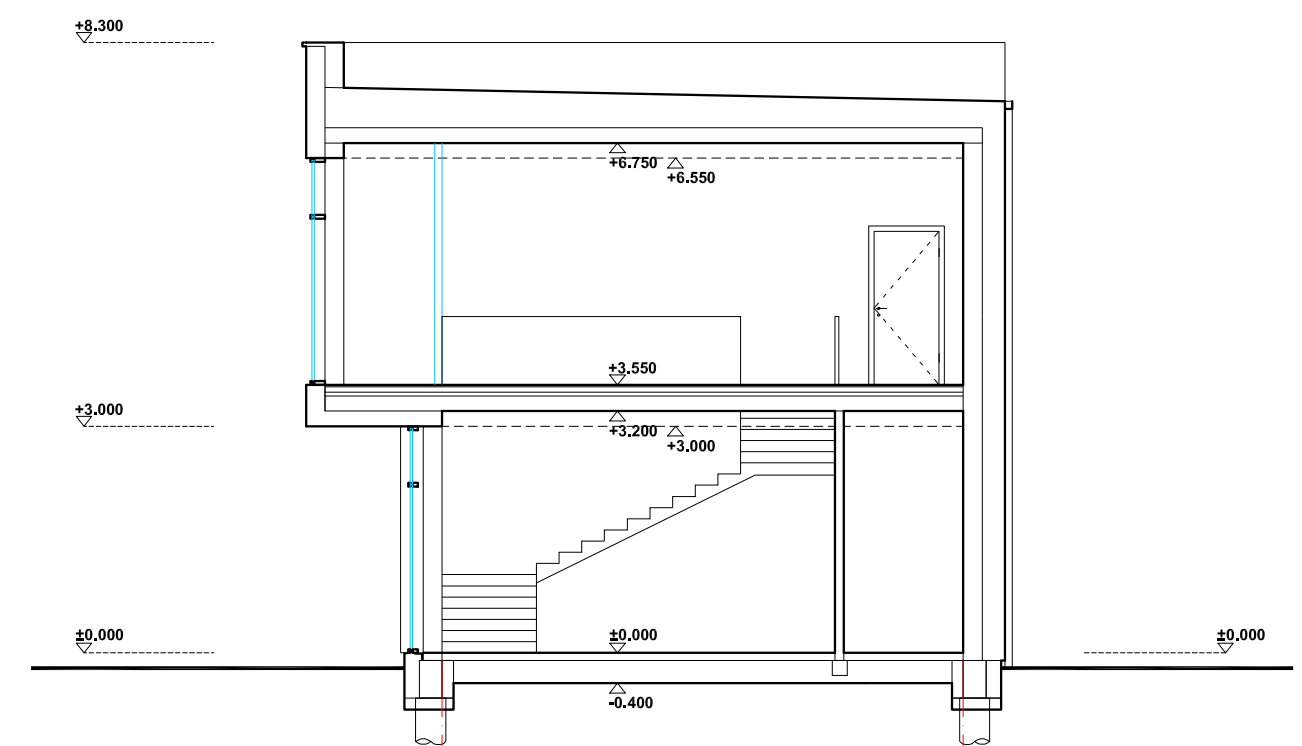

PJŪVIS A - A M1:100

PASTABOS:

1. Brėžinys neskiestas matuoti.
2. Matmenys pateikti centimetrais, aukštai - metrais.
3. Gipsas per tvoros tur turi būti dvigubas.
4. Kaišiai bei kurlauso projekto dokumentai ar sprendimus, be autoriaus sudėlio draudžiamas.
5. Pastatas turi atitikti STR 2.01.02:2016 "Pastatų energinio naudingumo projektavimas ir sertifikavimas" reikalavimus.
6. Langai turi atitikti STR 2.05.20:2006 "Langai ir išorinės įėjimo durys".

SUTARTINIAI ŽYMĖJIMAI. SPALVOS

PASTABA: SPALVŲ KODAI NURODYTI "SPALVŲ RAKTE".

	KLINKERIO PLYTELĖS - SVIESIAI PILKA
	KLINKERIO PLYTELĖS - TAMSIAI PILKA
	APDAALINIS TINKAS - SVIESIAI PILKA
	APDAALINIS TINKAS - TAMSIAI PILKA
	STOGAS, SPALVA - TAMSIAI PILKA
	LANGAI, DURYS, SKARDOS LANKS, SPALVA - TAMSIAI PILKA

SUTARTINIAI ŽYMĖJIMAI

	GELŽBETONIO KONSTRUKCIJOS
	MŪRO KONSTRUKCIJOS
	APŠILTINIMO SLUOKSNIS
	KARKASINĖS KONSTRUKCIJOS
	LK: FK
	LIETAUS; FEKALIŲ KANALIZACIJA

ATESTATO NR.

A 1762	PROJ. VADOVAS	M.BERTAUSKIS	2020.02
A 1762	ARCH.	M.BERTAUSKIS	2020.02
	ARCH.	A.GALVELIS	2020.02

PROJEKTUOTOJAS

	ARCHITECT MANTAS BERTAUSKIS
Klaipėdos m. B. Z. Kavos, Bertauskis@gmail.com, +37062081111	
STATYTOJAS: UAB "JONAS VINDUER"	

OBJEKTO: ADMINISTRACINĖS PASKIRTIES PASTATO A. ŠAPOKOS G. 119, GRĄTĖS K., UŽBĖDŲ SEN., KAUNO R. SAV., STATYBOS PROJEKTAS

ADRESAS: KAUNO R. SAV., UŽBĖDŲ SEN., GRĄTĖS K., A. ŠAPOKOS G. 119, KAD NR. 52833006:147 UŽBĖDŲ K.V.	FASADAI M 1:100 PJŪVIS A-A M 1:100	LADA	0
20/KR-G-AŠ119/PP-SA-03	LAPAS	LAPŲ	1