



		Projektuotojas  ARCHIMODUS <small>J. k. 302248570, Švitrigailos g. 11A, 03228, Vilnius Tel. +37061624011, info@archimodus.lt</small>
Projektavimo stadija	PP	
Projekto numeris	AM/2005	
Statytojas	UAB "PALINK"	
Projekto pavadinimas	Prekybos paskirties pastatas (7.3.). Taikos g. 68A, Palangoje. Rekonstravimo projektas.	
Statybos rūšis	Rekonstravimas	
Statinio kategorija	Ypatingas	
Projekto dalis	Bendroji dalis	
Byla (tomas)	I	
Laida	0	

Pareigos	vardas pavardė, atestato Nr.	parašas
Direktorius	Vytautas Silevičius	 
PV	Vytautas Silevičius, A1342	

Vilnius, 2020

Projekto dokumentų sudėties žiniaraštis

Rinkmenos pavadinimas	PAVADINIMAS	Psl.	Lapų	Pastabos
	Antraštinis lapas	1	1	
	Projekto dokumentų sudėties žiniaraštis	2	1	
	Bendrieji statinio rodikliai	3	1	
	Aiškinamasis raštas	4	4	
	Datalaus plano pagrindinis brėžinys	8	1	
	Brėžiniai			
	Sklypo planas	9	1	
	Rūsio planas	10	1	
	Pirmo aukšto planas	11	1	
	Fasadai	12	1	
	Vizualizacijos 1	13	1	
	Vizualizacijos 2	14	1	
	Vizualizacijos 3	15	1	
	Priedai			
	NT registro išrašas			
	Sklypo planas			
	Kvalifikacijos atestatas			
	Patvirtinimo raštas			

VISO: 15

Atestato Nr.	Projektuotojas			Objektas:	
				Prekybos paskirties pastatas (7.3.) Taikos g. 68A, Palanga. Statybos projektas.	
j.k. 302248570, Švitrigailos g. 11A, 03228 Vilnius. Tel. +37061624011, info@archimodus.lt					
A1342	PV/ARCH.	V. Silevičius	2020 02	Projekto dokumentų sudėties žiniaraštis	
				LAIDA	
				0	
ETAPAS	Statytojas:			LAPAS	LAPŲ
PP	UAB „PALINK“			AM/2005-PP-BD-PDZ-1	1 1



BENDRIEJI STATINIO RODIKLIAI

Pavadinimas	Mato vienetas	Kiekis	Pastabos
I. SKLYPAS			
1. Sklypo plotas	ha	0,9335	
1.1. Sklypo užstatymo intensyvumas			
1.1.1. Esamas sklypo intensyvumas	%	33,3	
1.1.2. Projektuojamas sklypo intensyvumas	%	36,7	
1.2. Sklypo užstatymo tankis			
1.2.1. Esamas užstatymo tankis	%	31,9	
1.2.2. Projektuojamas užstatymo tankis	%	37,0	
II. PASTATAI			
Pastatas - maisto prekių parduotuvė (unik. Nr. 2599-3004-2019)			
2.1. Paskirties rodikliai			
2.1.1. Esama pastato naudojimo paskirtis		Prekybos	
2.1.2. Būsima pastato paskirtis		Prekybos	
2.2. Pastato bendras plotas:*			
2.2.1. Prieš rekonstravimą	m ²	1882,67	
2.2.2. Po rekonstravimo	m ²	2201,08	
2.3. Pagrindinis plotas:			
2.3.1. Prieš rekonstravimą	m ²	1047,00	
2.3.2. Po rekonstravimo	m ²	1241,00	
2.4. Pastato tūris.*			
2.4.1. Prieš rekonstravimą	m ³	7400	
2.4.2. Po rekonstravimo	m ³	8652	
2.5. Aukštų skaičius.*	vnt.	1	Esamas
2.6. Pastato aukštis. *	m	5,25	Esamas

*Žvaigždute pažymėti rodikliai baigus statybą ir atlikus kadastrinius matavimus gali turėti neesminių nukrypimų.

Statinio projekto vadovas Vytautas Silevičius atest.Nr.A1342

(vardas, pavardė, parašas, kvalifikacijos atestato arba pažymos Nr., data)

Atestato Nr.	Projektuotojas				Objektas:			
	 ARCHIMODUS				Prekybos paskirties pastatas (8.3.) Taikos g. 68A, Palangoje. Rekonstravimo projektas			
j.k. 302248570, Švitrigailos g. 11A, 03228 Vilnius. Tel. +37061624011, info@archimodus.lt								
A1342	PV/ARCH.	V. Silevičius		2020 02	BENDRIEJI STATINIO RODIKLIAI			LAIDA
								0
ETAPAS	Statytojas:				AM/2001-PP-BD.BSR-1			LAPAS
PP	UAB „PALINK“							1

**Prekybos paskirties pastato Taikos g. 68A, Palangoje statybos projekto
AIŠKINAMASIS RAŠTAS**

BENDRIEJI DUOMENYS

Objekto pavadinimas	Prekybos paskirties pastatas. Taikos g. 68A, Palanga. Rekonstravimo projektas.
Statybos vieta	Taikos g. 68A, Palanga;
Statybos rūšis	Rekonstravimas
Projekto stadija	Projektiniai pasiūlymai (PP)
Statytojas	UAB "PALINK"
Projektuotojas	UAB "ARCHIMODUS", kodas 302248570, Vivulskio g. 16-6, Vilnius
Projekto numeris	AM/2001
Žemės sklypo kad. Nr.	2501/0029:6
Žemės sklypo plotas	0,9335 ha
Žemės sklypo paskirtis, naudojimo būdas	Kita, komercinės paskirties objektų teritorijos. Daugiabučių gyvenamųjų pastatų ir bendrabučių teritorijos
Statinio paskirtis	Prekybos paskirties pastatas (7.3.)
Statinio kategorija	Ypatingas statinys

I. PROJEKTO RENGIMO PAGRINDAS

Atestato Nr.	Projektuotojas			Objektas:		
				Prekybos paskirties pastatas. Taikos g. 68A, Palanga. Rekonstravimo projektas.		
j.k. 302248570, Švitrigailos g. 11A, 03228 Vilnius. Tel. +37061624011, info@archimodus.lt						
A1342	PV/ARCH.	V. Silevičius		2020 02	AIŠKINAMASIS RAŠTAS	
					LAPAS	LAPŲ
					0	
ETAPAS	Statytojas:					
PP	UAB „PALINK“			AM/2005-PP-BD.AR-1		1 4

ARCHIMODUS

- Prekybos paskirties pastato statybos projektas paruoštas UAB „PALINK“ užsakymu pagal Projektavimo užduotį;
- Nuosavybę patvirtinančiais dokumentais ir toponuotrauka;
- Žemės sklypų Sodų g. 71/ Taikos g. 76 ir Taikos g. 68A, Palangoje detaliuoju planu;
- Projekto rengimo teisiniais ir normatyviniais dokumentais;

II. ESAMA PADĖTIS

Sklypas: Šiuo metu sklype yra veikianti maisto prekių parduotuvė (unikalus Nr. 2599-3004-2019), pastato dalis priklauso UAB „Palink“, kita dalis priklauso fiziniam asmeniui. Esamą pastatą numatoma rekonstruoti. Taip pat sklype stovi parduotuvė su automatine technine stotimi.

Sklypas vakarinėje dalyje ribojasi su Taikos gatve, rytinėje ir pietinėje dalyse su valstybine žeme šiaurinėje dalyje su sklypu, kuris priklauso Lietuvos respublikai.

Į sklypą yra įvažiavimas iš rytinės pusės, iš Taikos g.

Sklypas turi tolygiai kintantį reljefą, žemėjantį į šiaurinę pusę.

III. PROJEKTINIAI PASIŪLYMAI

Projektinių pasiūlymų tikslas:

- 1) Remiantis Lietuvos Respublikoje galiojančiais teritorijų planavimo dokumentais ir norminiais reikalavimais išreikšti Statytojo sumanyto projekto sprendinių idėją;
- 2) Projektinių pasiūlymų pagrindu nustatyti specialiuosius architektūros reikalavimus;
- 3) Projektinių pasiūlymų pagrindu nustatyti techninio projekto projektavimo darbų apimtį ir kainą.

Projektas atliktas vadovaujantis nagrinėjamo sklypo planu, statytojo patvirtinta projektavimo užduotimi, nuosavybę patvirtinančiais dokumentais ir toponuotrauka,

a. SKLYPO PLANAS

Sklypo plotas – 0,9335 ha.

Rekonstruojamas prekybos paskirties pastatas yra sklypo šiaurinėje dalyje. Numatoma šiaurinėje pusėje pastatą pralėsti.

Pavadinimas	Vienetas	Esamas	Projektuojamas	Pagal detalų
Sklypo užstatymo plotas	m ²	2980	3456	-
Sklypo užstatymo intensyvumas	%	33,3	36,7	80
Sklypo užstatymo tankumas	%	31,9	37,0	45
Statinių aukštingumas	vnt.	1	1	-
Statinių aukštis	m	5,25	5,25	16

Prekybos paskirties pastatas. Taikos g. 68A, Palanga. Rekonstravimo projektas.					
Etapas	Statytojas:	AM/2001-PP-BD.AR-1	Lapas	Lapų	Laida
PP	UAB „PALINK“		2	4	0

Įvažiavimas į sklypa lieka esamas iš šiaurės vakarų pusės nuo Taikos gatvės.

Automobilių stovėjimo vietų kiekis pagal STR 2.06.04:2014:

1. Prekybos paskirties pastatai – 1 vieta 30 m² prekybos salės ploto – 887,09m²- 30 vietų.
2. Administracinės patalpos – 1 vieta 25m², 1 vieta.

Viso reikia 31 vietos. Projekte iš viso numatyta 31stovėjimo vieta iš kurių 2 žmonėms su negalia prie rytinio įėjimo į parduotuvę, stovėjimo aikštelėje palei Taikos gatvę yra 32 stovėjimo vietos (esamos).

Vakarinėje pusėje prie pastato yra numatomos dviračių laikymo vietos.

Gaisrinė mašina privažiuoti prie pastato ir apsisukti gali iš trijų pastato pusių,

Remiantis norminiu reglamentavimu želdynai turi užimti ne mažiau kaip 15% sklypo ploto. Projektuojama 1757m² (18,8%) želdynų savame sklype.

b. SKLYPO DANGOS

Dangos sklype lieka esamos.

Sutvarkomos automobilių stovėjimo vietos rytinėje dalyje įrengiant naujus gatvinius bortus ir praplėčiant stovėjimo plotą. Šaligatvių bortai yra pritaikyti ŽN poreikiams.

c. STATINIO ARCHITEKTŪRA

Statiny buvo du kartus rekonstruotas (2000m ir 2009m) pristatant papildomus tūrius šiaurinėje pastato dalyje.

Pastato praplėtimas vykdomas dabar esamų parduotuvės techninių patalpų vietoje šiaurės rytinėje pusėje, kieme, pastatas plečiamas į šiaurinę pusę panaikinant ankstesnių rekonstrukcijų pastatytus fragmentus.

Rekonstruojamo pastato tūris nuo gatvės pusės lieka esamas, pakeičiamos tik fasadinės plokštės, kurios keičiamos į tamsiai pilkos spalvos plokštes ir ištraukiamas esamas įėjimas su stogeliu virš jo.

Šiaurinėje pusėje yra projektuojami laiptai į rūšį.

Pastatas lieka 1 aukšto ir esamo aukščio.

Lieka visi įėjimai. Iš rytų, ir du iš vakarų. Parduotuvės įėjimai išsistumia į išorę, taip padidindami vidinį plotą. Virš įėjimų esami stogeliai koreguojami.

Pro pagrindinius įėjimus patenkama į bendrąją prekybos salę. Pastato šiaurinėje dalyje yra visos pagalbinės patalpos. Joje projektuojamos produktų iškrovimo, gamybos ir sandėliavimo zonos, techninės patalpos, numatyti įėjimai į prekybos salę. Rytinėje dalyje yra laiptai į rūšį, kuris nėra šios rekonstrukcijos apimtyje.

Personalo patalpos yra rūsyje.

Pastato stogas sutapdintas. Pietvakariniame pastato kampe esantis reklaminis kubas lieka.

Pastato praplėtimo konstruktyvas numatomas iš gežbetoninio karkaso, mūro ir metalinių santvarų, pamatai - poliniai. Sienos – trisluoksnės fasadinės plokštės, tamsiai pilkos spalvos. Stogo laikanti konstrukcija – metalinės santvaros, danga – prilydoma stogo danga.

Prekybos paskirties pastatas. Taikos g. 68A, Palanga. Rekonstravimo projektas.					
Etapas	Statytojas:	AM/2001-PP-BD.AR-1	Lapas	Lapų	Laida
PP	UAB "PALINK"		3	4	0

d. INŽINERINIS APRŪPINIMAS

Vanduo– esami centralizuoti miesto vandentiekio tinklai.
 Buitinė kanalizacija - esami centralizuoti miesto nuotekų tinklai.
 Elektra – esama, poreikiai nesikeičia.
 Lietaus kanalizacija – miesto centralizuoti tinklai.
 Šildymas – miesto centrinis šildymas.
 Vėdinimas – priverstinis rekuperacinis.

Galima statybos įtaka aplinkai, gyventojams, gretimoms teritorijoms

Sklype numatoma veikla pavojaus aplinkai ir gyventojams nesukelia. Kenksmingų teršalų, didelio triukšmo ar dulkių veikla neturi. Buitinės nuotėkos bus pajungtos prie sertifikuotų buitinių nuotekų valymo įrenginių. Gamybiniai -technologiniai procesai sklype nenumatomi.

Statybos metu aikštelė, reikalinga statybinių medžiagų sandėliavimui ir statybinės įrangos išdėstymui, aptveriamas. Statybinės medžiagos bus sandėliuojamos statomo pastato sklypo dalyje.

Statybinis transportas darbo metu netrukdytų kitam transportui pravažiuoti bei įvažiuoti prie greta esančio pastato.

Statybinės atliekos bus kraunamos tam skirtose žemės sklypo vietose krūvose ar konteineriuose ir išvežamos į sąvartas. Statybinių atliekų išvežimą įforminantys dokumentai turi būti laikomi iki statinio pripažinimo tinkamu naudoti.

Įvertinus veiklos pobūdį, gretimų sklypų ir teritorijų paskirtį bei jose esančių statinių išdėstymą, naudojimo pobūdį, planuojamos teritorijos inžinerinį aprūpinimą, daroma išvada, kad numatyta plėtra įvykdžius detalajame plane nurodytą statinių statybą neturės neigiamo poveikio aplinkai ir gretimybėms, neįtakos papildomų apribojimų gretimoms žemės sklypams ar jų paskirčiai.

Statybos metu šalia esančių namų gyventojai nepatogumų nepatirs. Priėjimai ir privažiavimai nebus apriboti. Kaimyninių sklypų įvadiniai inžineriniai tinklai nebus paliesti.

Statinio projekto vadovas Vytautas Silevičius



atest.Nr.A1342

(vardas, pavardė, parašas, kvalifikacijos atestato arba pažymos Nr., data)

Prekybos paskirties pastatas. Taikos g. 68A, Palanga. Rekonstravimo projektas.					
Etapas	Statytojas:	AM/2001-PP-BD.AR-1	Lapas	Lapų	Laida
PP	UAB "PALINK"		4	4	0

23/60 - 0211

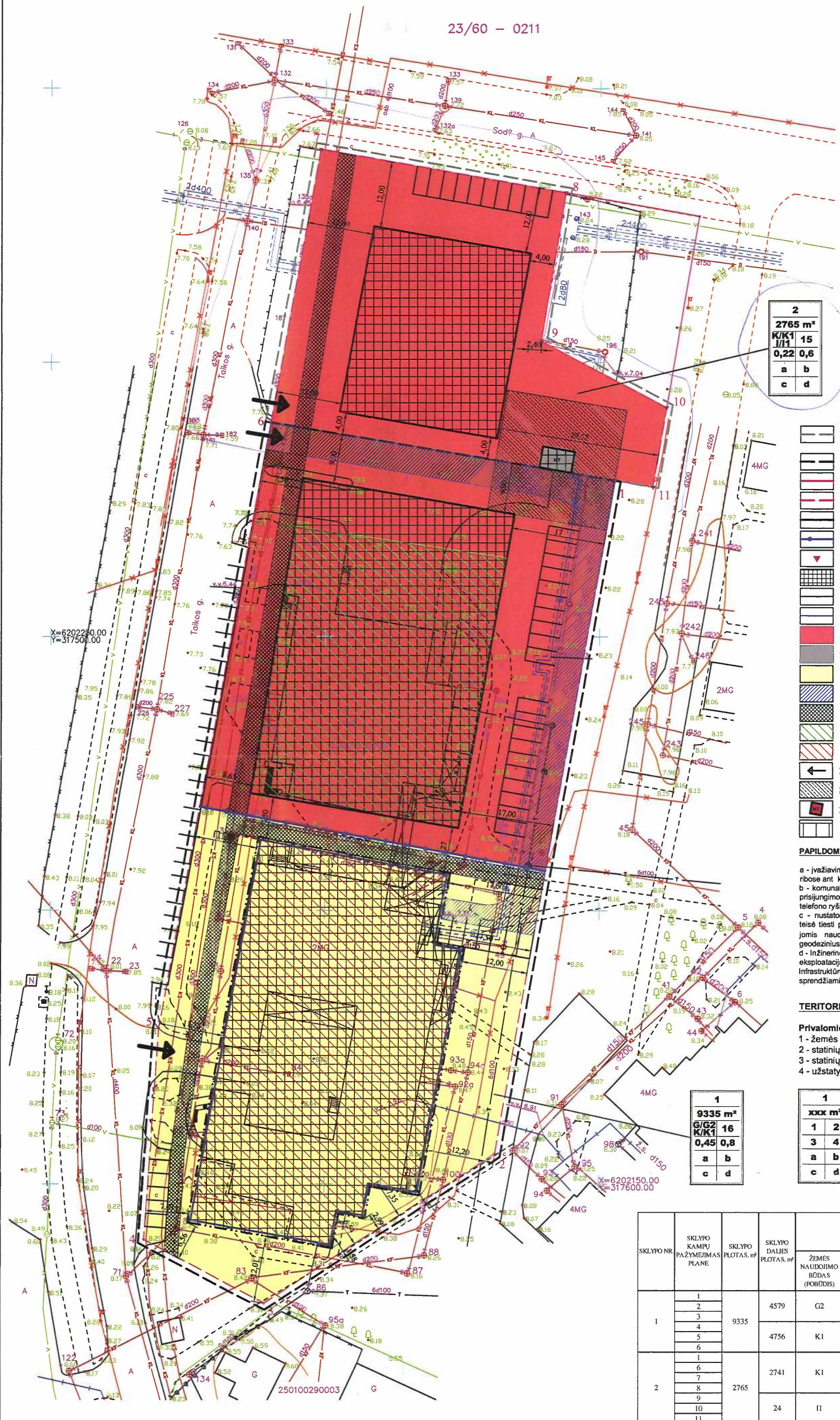

2			
2765 m ²			
K/K1 1/1 15			
0,22		0,6	
a	b	c	d

SALYGINIAI ŽYMĖJIMAI

- DETALIOJO PLANO GALIOJIMO RIBA (ŽEMĖS SKLYPAS REIKALINGAS PASTATO SODŲ g. 71/ TAIKOS g. 76 PALANGOJE, EKSPLOATACIJAI)
- DETALIOJO PLANO GALIOJIMO RIBA (ŽEMĖS SKLYPAS TAIKOS g. 68a, PALANGA)
- ESAMŲ SKLYPŲ RIBOS
- PLANUOJAMOS SKLYPO RIBOS
- STATYBOS RIBA
- SKIRTINGO REŽIMO ZONA
- SKLYPO POSŪKIO TAŠKAI
- UŽSTATYTI LEIDŽIAMA TERITORIJA
- ESAMI PASTATAI
- POŽEMINIO GARAŽO RIBOS
- KOMERCINĖ TERITORIJA - K1
- INŽINERINĖS INFRASTRUKTŪROS TERITORIJA - II
- GYVENAMOJI TERITORIJA - G2
- KELIO SERVITUTAS
- PĖSČIŲJŲ TAKO SERVITUTAS
- LEISTINAS PASTATŲ AUKŠTŲ SKAIČIUS 1
- LEISTINAS PASTATŲ AUKŠTŲ SKAIČIUS 2-4
- ĮVAŽIAVIMAS
- MODULINĖS TRANSFORMATORINĖS SAZ 10 m
- MODULINĖS TRANSFORMATORINĖS VIETA
- AUTOMOBILIŲ PARKAVIMAS

PAPILDOMI REIKALAVIMAI

- a - įvažiavimai į sklypus - iš Taikos g., automobilių parkavimas - sklypo ribose ant kietų dangų, garažuose.
- b - komunalinių ar viešųjų inžinerinių tinklų ir pastatų šildymo sistemų prisijungimo sąlygos vandentiekio, buitinių nuotekų, dujų, elektros, telefono ryšio tinklai jungiami prie miesto tinklų
- c - nustatomi servitutai: inžinerinius tinklus eksploatuojančių įmonių teisė tiesyti požemines ir antžemines komunikacijas, aplaunami jas bei jomis naudotis. Žemės servitutai tikslinami atliekant tiksluosius geodezinius matavimus.
- d - Inžinerinės infrastruktūros objektų, reikalingų sklype statomų pastatų eksploatacijai, statybos vykdomos žemės sklypo savininko lėšomis. Infrastruktūros sprendiniai ne sklypo ribose sutarčių pagrindu gali būti sprendžiami su savivaldybe ir tinklus eksploatuojančiomis įmonėmis.

TERITORIJOS TVARKYMO REŽIMAI

- Privalomieji reikalavimai**
- 1 - žemės sklypo naudojimo būdas (pobūdis)
 - 2 - statinių aukštis metrais
 - 3 - statinių tankio indeksas
 - 4 - užstatymo intensyvumo indeksas

1			
9335 m ²			
G/G2 16			
0,45		0,8	
a	b	c	d

1			
xxx m ²			
1	2	3	4
a	b	c	d

SKLYPO NUMERIS / SKLYPO PLOTAS (KV.M)

SKLYPO NR.	SKLYPO KAMPJ PAŽYMĖJIMAS PLANE	SKLYPO PLOTAS, m ²	SKLYPO DALIES PLOTAS, m ²	PRIVALOMIEJI REIKALAVIMAI				SERVITUTAI
				ŽEMĖS NAUDOJIMO BŪDAS (POBŪDIS)	LEISTINAS UŽSTATYMO TANKUMAS	LEISTINAS UŽSTATYMO INTENSIVUMAS	LEISTINAS PASTATO AUKŠTIS, m	
1	1	9335	4579	G2	0,45	0,8	16	769,0
	2							607,0
	3							198,0
	4							-
	5							-
2	6	2765	2741	K1	0,22	0,6	15	153,0
	7							285,0
	8							-
	9							-
	10							-
	11							-

VALDA				UAB „Valda“, įmonės kodas 300102182 Ganykų g. 37-11, 00120 Palanga Mob. tel. +370 698 71080, el. paštas valda@valda.lt		PLANUOJAMA TERITORIJA	
V. PAVARDE				PARAŠAS		ŽEMĖS SKLYPAS TAIKOS g. 68a, PALANGA	
A. ČELPANOVA						ŽEMĖS SKLYPAS REIKALINGAS PASTATO SODŲ g. 71/ TAIKOS g. 76 PALANGOJE, EKSPLOATACIJAI	
PV A1256				DATA		PAVADINIMAS	
PLANAVIMO ORGANIZATORIUS:				UAB „Le Energy“, UAB „Palink“, UAB „Baltijūris“, AB „TEO LT“, K. Žuolienė		TERITORIJOS TVARKYMO IR NAUDOJIMO REŽIMO BRĖZINYS M 1:1000	

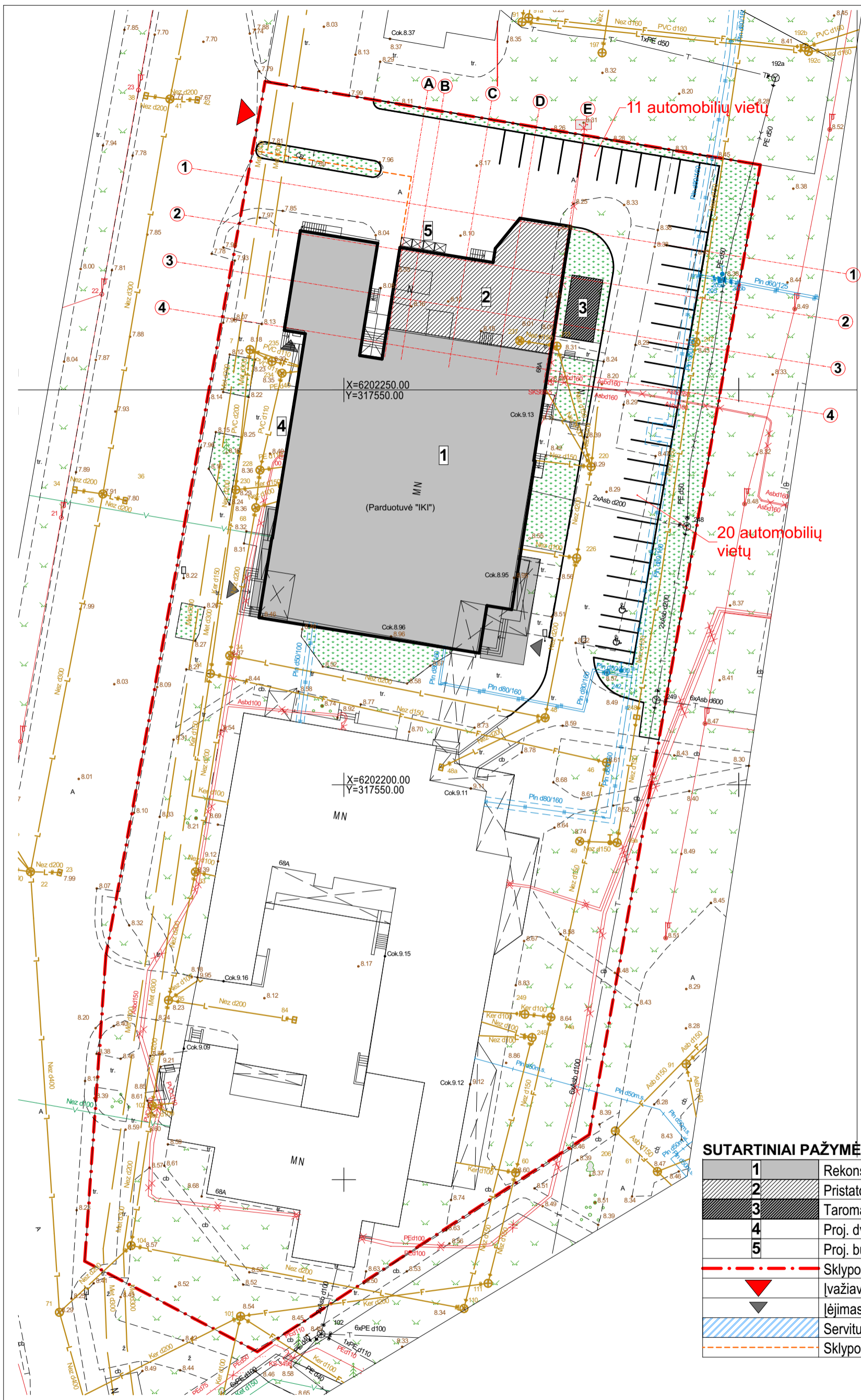

SUTARTINIAI PAŽYMĖJIMAI

1	Rekonstruojama pastato dalis
2	Pristatoma pastato dalis
3	Taromatas
4	Proj. dviračių laikymo vietos
5	Proj. buitinių atliekų konteineriai
	Sklypo ribos
▼	Ivažiavimas į sklypą
▲	Iėjimas
	Servitutai
	Sklypo naudojimosi tvarkos riba

Atestato Nr.	Projektuotojas: ARCHIMODUS			Objektas: Prekybos paskirties pastatas (7.3.). Taikos g. 68A, Palangoje. Rekonstravimo projektas.				
A1342	PV/Arch.	V. Silevičius	2020-02-22	Sklypo planas				
Etapas	Statytojas: UAB "PALINK"							
PP				0	AM/2005	GP-1	1	1

1:500

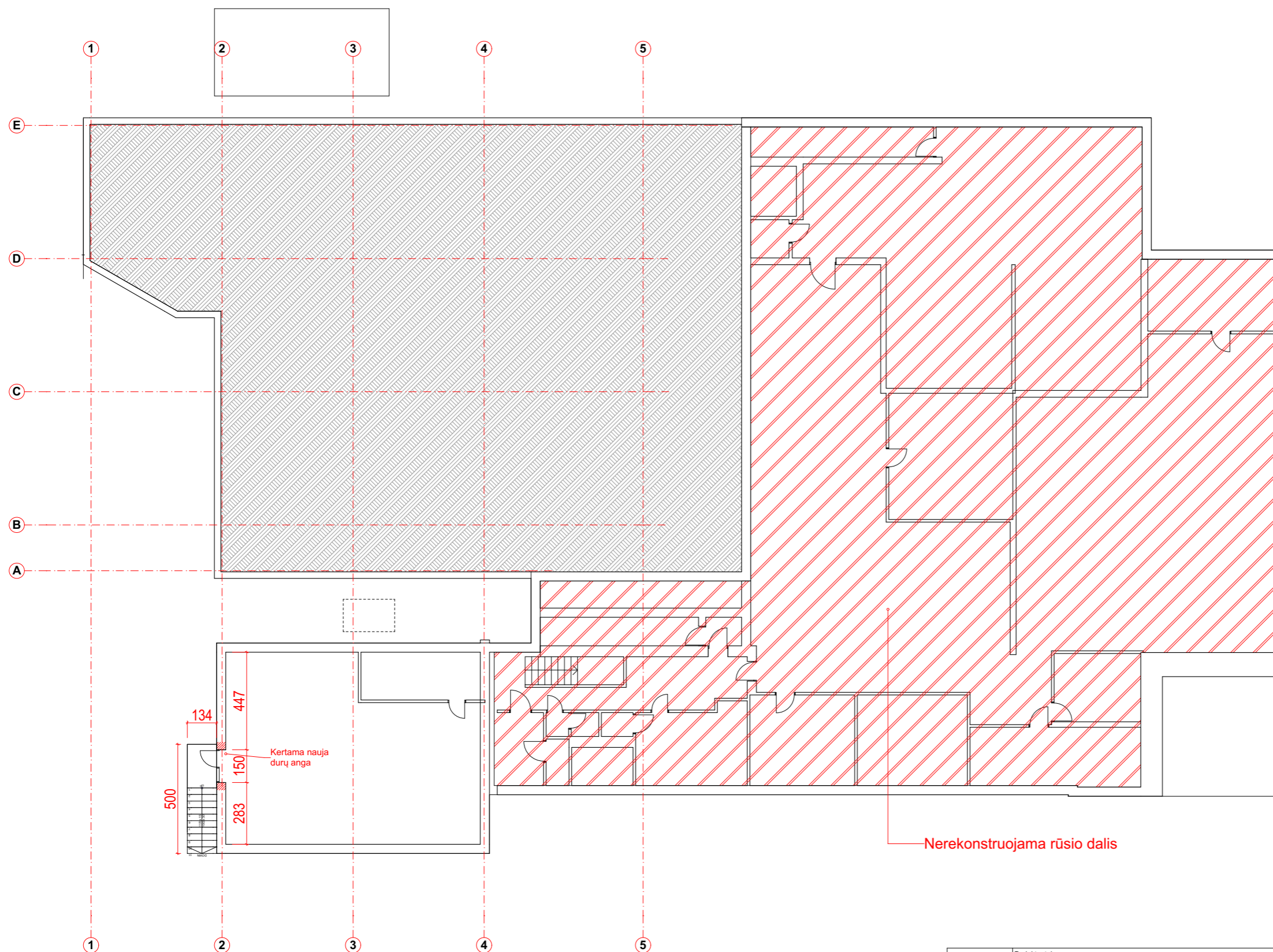

Atestato Nr.	Projektuojamas: ARCHIMODUS			Objektas: Prekybos paskirties pastatas (7.3.). Taikos g. 68A, Palangoje. Rekonstravimo projektas.		
A1342	PV/Arch.	V. Silevičius		2020-02-22	Rūšio planas	
					1:200	
Etapas	Statytojas:			Laida	Projekto Nr.	Brėžinio Nr.
PP	UAB "PALINK"			0	AM/2005	B-01
					Lapas	Lapų
					1	1

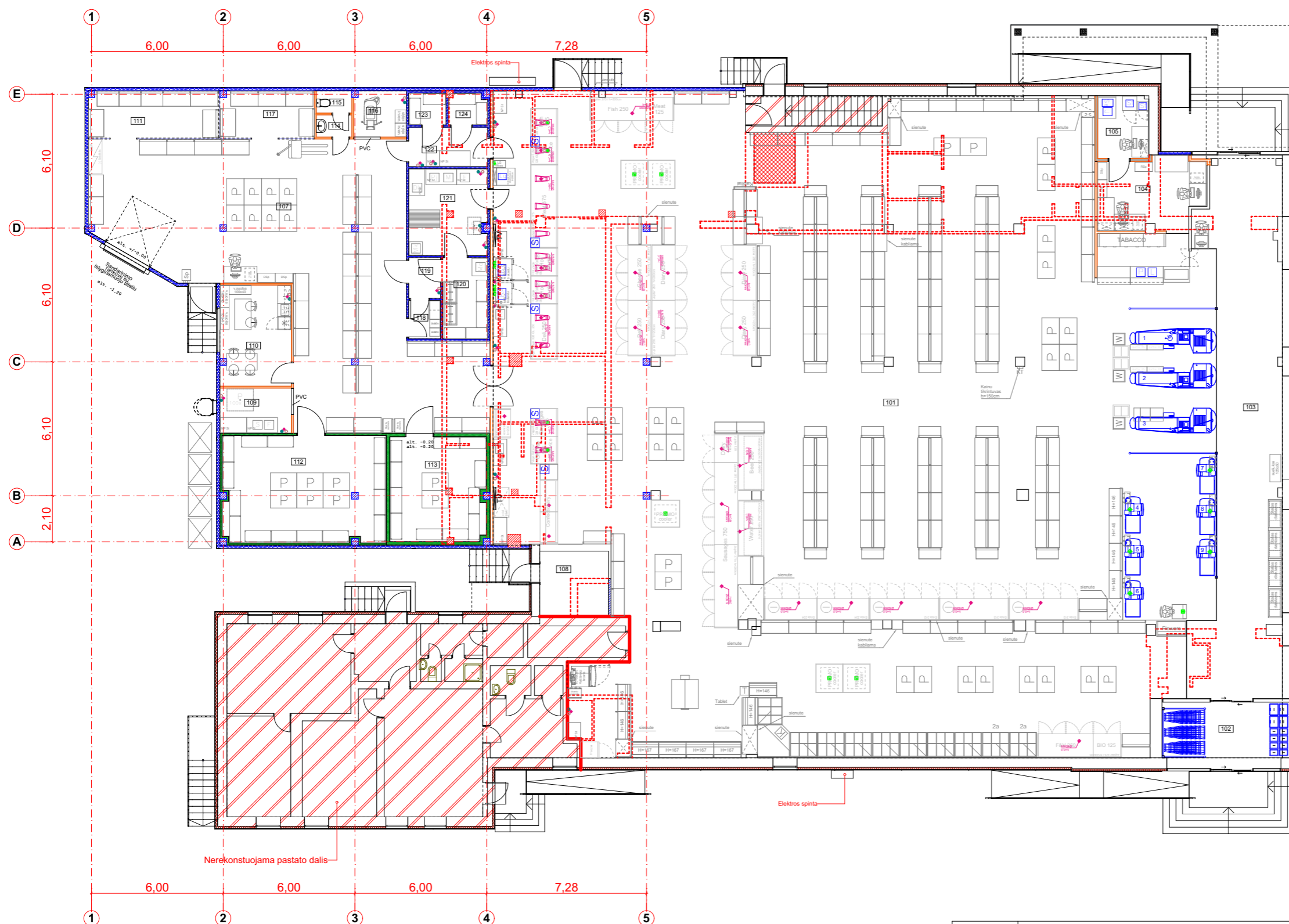

Pirmo aukšto plotas

Eil. Nr.	Pavadinimas	Plotas
101	Prekybinė salė	887,09
102	Tambūras	17,24
103	Koridorius	82,73
104	Administracija	15,19
105	Centrinė kasa	6,73
107	Prekių priėmimo patalpa	141,04
108	Techninė patalpa	9,33
109	Fasavimo patalpa	6,66
110	Poilsio patalpa	14,83
111	Rūšiavimo patalpa	12,70
112	Šaldymo kamera (+)	36,26
113	Šalymo kamera (-)	20,76
114	Tambūras	1,60
115	WC	1,60
116	Valytojos inventoriaus pat.	4,98
117	Pakavimo patalpa	9,15
118	Rūšiavimo patalpa	2,54
119	Žaliavų išpakavimo pat.	2,68
120	Mėsos žaliavų kamera (+)	7,58
121	Mėsos apdirbimo pat. (+12)	14,07
122	Žuvies apdirbimo pat.	6,66
123	Rūkytos žuvies kamera (+)	2,47
124	Žaliavų išpakavimo patalpa	2,48
		1 306,37 m²

PERTVARŲ TIPŲ SUTARTINIAI PAŽYMĖJIMAI

	Esamos sienos ir kolonos
	Griaunamos esamos sienos ir kolonos
	Daugiasluoksnės fasadinės plokštės PIR užpildu
	Daugiasluoksnės fasadinės plokštės šaldymo kamerom
	Gipso kartono pertvaros
	Gipso kartono pertvaros armuotos
	Silikatinių plytų mūras

Atestato Nr.	Projektuotojas:			Objektas:	Prekybos paskirties pastatas (7.3.). Taikos g. 68A, Palangoje. Rekonstravimo projektas.				
A1342	PV/Arch.	V. Silevičius		2020-02-22	Pirmo aukšto planas				
					1:200				
Etapas	Statytojas:	Laida	Projekto Nr.	Brėžinio Nr.	Lapas	Lapų			
PP	UAB "PALINK"	0	AM/2005	B-02	1	1			

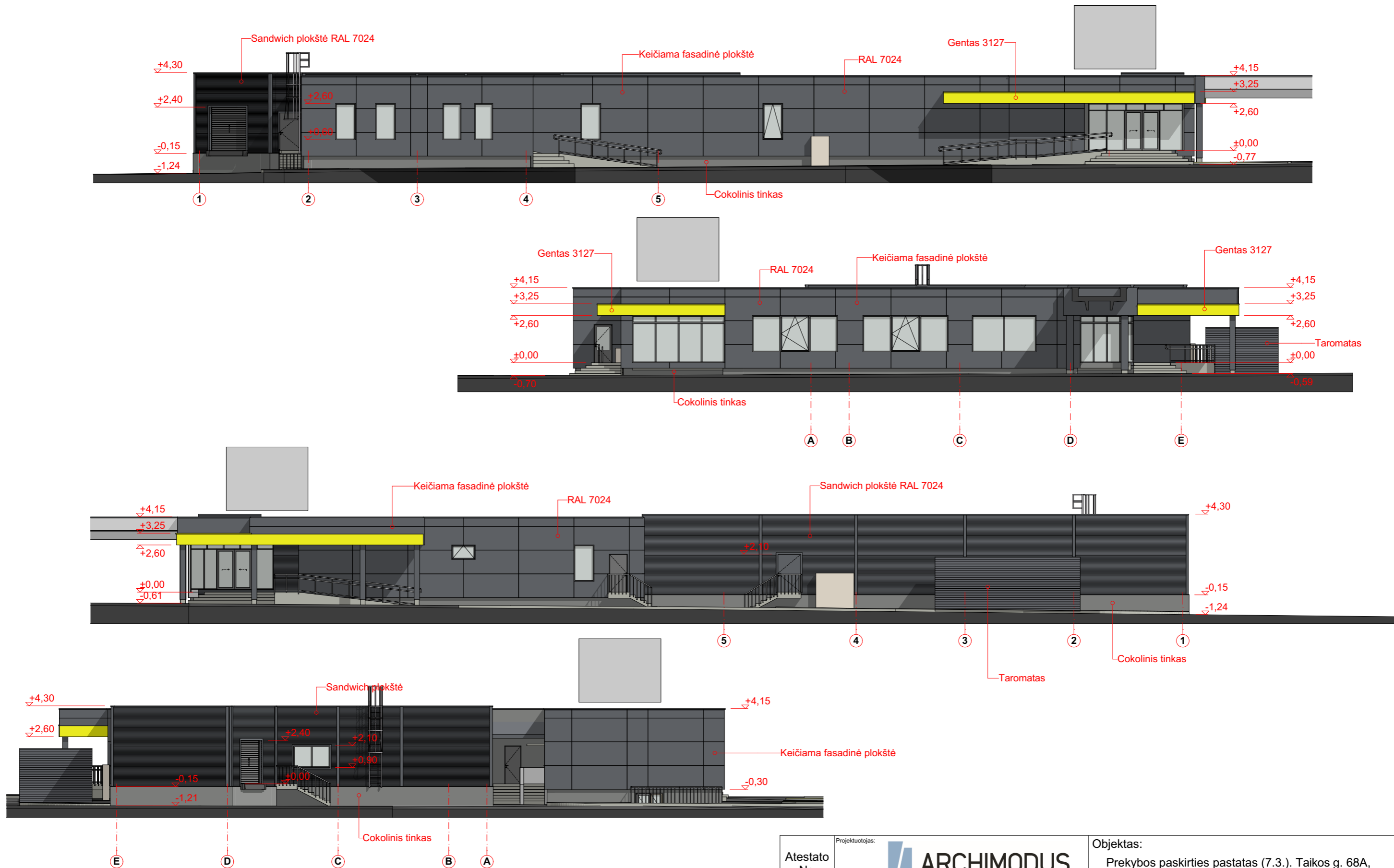



	Daugiasluoksnės fasadinės plokštės. RAL 7024
	HPL plokštė. Spalva GENTAS 3127
	Betono apdaila. Pilka



Atestato Nr.	Projektuotojas: ARCHIMODUS			Objektas: Prekybos paskirties pastatas (7.3.). Taikos g. 68A, Palangoje. Rekonstravimo projektas.					
	A1342	PV/Arch.	V. Silevičius	<i>[Signature]</i>	2020-02-22	Fasadai			
Etapas	Statytojas: UAB "PALINK"				Laida	Projekto Nr.	Brėžinio Nr.	Lapas	Lapų
PP					0	AM/2005	B-06	1	1

1:200





Atestato Nr.	Projektuoja: 				Objektas: Prekybos paskirties pastatas (7.3.). Taikos g. 68A, Palangoje. Rekonstravimo projektas.				
A1342	PV/Arch.	V. Silevičius		2020-02-22	Vizualizacijos				
Etapas	Statytojas:				Laida	Projekto Nr.	Brėžinio Nr.	Lapas	Lapų
PP	UAB "PALINK"				0	AM/2005	B-08	1	1



Atestato Nr.	Projektotojas: 				Objektas: Prekybos paskirties pastatas (7.3.). Taikos g. 68A, Palangoje. Rekonstravimo projektas.				
A1342	PV/Arch.	V. Silevičius		2020-02-22	Vizualizacijos 2				
Etapas	Statytojas:				Laida	Projekto Nr.	Brėžinio Nr.	Lapas	Lapų
PP	UAB "PALINK"				0	AM/2005	B-09	1	1



Atestato Nr.	Projektuoja: 				Objektas: Prekybos paskirties pastatas (7.3.). Taikos g. 68A, Palangoje. Rekonstravimo projektas.				
A1342	PV/Arch.	V. Silevičius		2020-02-22	Vizualizacijos 3				
Etapas	Statytojas:				Laida	Projekto Nr.	Brėžinio Nr.	Lapas	Lapų
PP	UAB "PALINK"				0	AM/2005	B-10	1	1