***Paslaugų paskirties pastato Beržų g. 90, Riešės k., Avižienių sen.,
Vilniaus r. sav., statybos projektas***

| | |
|----------------------|--|
| STATYTOJAS: | N. Ž. |
| STATINIO KATEGORIJA: | NEYPATINGAS STATINYS |
| DALIS: | BENDROJI, SKLYPO PLANO, ARCHITEKTŪROS |
| ETAPAS: | PROJEKTINIAI PASIŪLYMAI |
| STATYBOS RŪŠIS: | NAUJA STATYBA |
| PROJEKTO NUMERIS: | 2019/7.4/BERŽŲ G.90/TDP |
| PARENGIMO METAI: | 2020 M. |
| PROJEKTUOTOJAS: | UAB "ARCHITEKTŲ GILDIJA" |
| ĮMONĖS KODAS: | 300935676 |
| MOB. TEL.: | 868430306 |
| EL. PAŠTAS: | ROKAS.MAZURONIS@GMAIL.COM |
| TINKLAPIS: | WWW.ARCHITEKTUGILDIJA.LT |
| PROJEKTO VADOVAS: | ROKAS MAZURONIS |
| ATESTATO NR.: | A 1732 (2016.04.28) |

VILNIAUS RAJONO SAVIVALDYBĖS ADMINISTRACIJA

PROJEKTINIŲ PASIŪLYMŲ RENGIMO UŽDUOTIS

2020 sausio 8 d.
Vilnius

Architektūros ir teritorijos
planavimo skyriaus
vedėjo pavaduotoja
Audronė Ereminaitė

2020-01-16 PV-954

1. Informacija apie sumanytą projektuoti statinį (pavadinimas, statybos rūšis, statimo kategorija, pagrindinė statinio naudojimo paskirtis), žemės sklypo ir statinio rodikliai (sklypo užstatymo tankumas ir intensyvumas, pastato aukštų skaičius, jo aukštis nuo žemės paviršiaus metrais, absoliutinė altitudė, bendras plotas ir kita):
 - **Projekto pavadinimas** - *Paslaugų paskirties pastato Beržų g. 90, Riešės k., Avižienių sen., Vilniaus r. sav., statybos projektas*
 - **Sklypo adresas, kadastrinis nr.** - *Vilniaus r. sav., Avižienių sen., Riešės k., Beržų g. 90, sklypo kad. nr.: 4174/0100:1943*
 - **Statybos rūšis** - *nauja statyba*
 - **Statinio kategorija** - *neypatingasis;*
 - **Statinio naudojimo paskirtis** - *7.4. paslaugų paskirties pastatai (pagal STR STR 1.01.03:2017 „Statinių klasifikavimas“)*
 - **Numatomas bendras patalpų plotas** - *iki 650 m²;*
 - **Aukštingumas** - *iki 9 m (1 aukštas + antresolė)*
 - **Sklypo plotas** - *2 237 m²;*
 - **Sklypo užstatymo tankumas (pagal projektinius pasiūlymus)** - *apie 25 %;*
 - **Užstatymo intensyvumas (pagal projektinius pasiūlymus)** - *apie 0,30;*
 - **Priklausomųjų želdynų plotas** - *10 % (komercinės paskirties objektų teritorijos) (pagal Lietuvos Respublikos aplinkos ministro 2007 m. gruodžio 21 d. įsakymo nr. D1-694 „Dėl atskirųjų rekreacinės paskirties želdynų plotų normų ir priklausomųjų želdynų normų (plotų) nustatymo tvarkos aprašo patvirtinimo“; 2017 m. gegužės 26 d. Nr. D1-453 (galiojanti suvestinė redakcija nuo 2017-05-30))*
2. Projektinių pasiūlymų paskirtis - **Paslaugų paskirties pastato Beržų g. 90, Riešės k., Avižienių sen., Vilniaus r. sav., statybos projektas**
3. Statytojo pateikiami dokumentai ir duomenys:
 - **Projektiniai pasiūlymai;**
 - **NT registras (Reg. Nr. 44/2236828) (Žemės sklypas);**
 - **Žemės sklypo planas;**
 - **Įgaliojimas;**
4. Kiti duomenys (projektinių pasiūlymų rengimo terminai, statytojui pateikiamų projektinių pasiūlymų kopijos ir kita)

Statytojas (užsakovas)

(parašas)

N Ž

(pagal įgaliojimą Rokas Mazuronis)
(fizinis arba juridinis asmuo)

Projektinių pasiūlymų rengėjas

(parašas)

UAB „Architektų gildija“, PV – Rokas Mazuronis
(fizinis arba juridinis asmuo)

PROJEKTINIŲ PASIŪLYMŲ AIŠKINAMASIS RAŠTAS

1. SKLYPŲ SUTVARKYMO SPRENDINIAI

1.1. Sklypo (kad.nr.:4174/0100:1943) sutvarkymo sprendiniai

Sklypo adresas: Vilniaus r. sav., Avižienių sen., Riešės k., Beržų g. 90

Sklypo kadastro nr.: 4174/0100:1943 Riešės k.v.

Sklypo plotas: 2 237 m².

Pagrindinė žemės paskirtis: Kita.

Žemės sklypo naudojimo būdas: Komercinės paskirties objektų teritorijos.

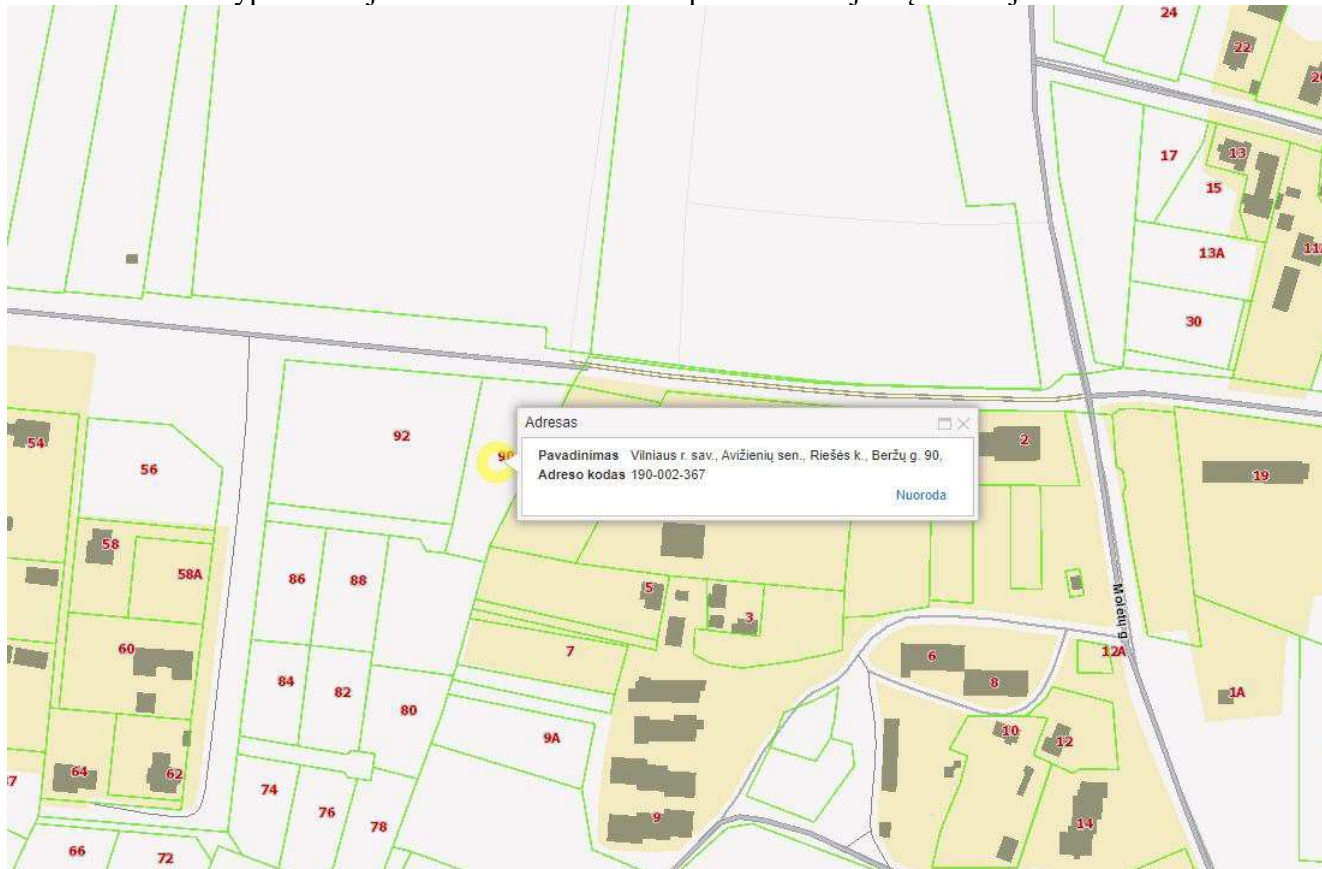

1.2. Projektiniai sklypo (kad.nr.:4174/0100:1943) sutvarkymo sprendiniai

Sklypas, kuriame planuojamas prekybos paskirties pastato nauja statyba yra Vilniaus r. sav., Avižienių sen., Riešės k., Beržų g. 90.

Patekimai į sklypą planuojami iš vakarų pusės.

Sklypo užstatymo tankumas (pagal projektinius pasiūlymus) iki 25 %;

Sklypo užstatymo intensyvumas (pagal projektinius pasiūlymus) iki 0,30.

| | | | | | |
|-----------|---|---|--|---|------------|
| 0 | 2020.02 | Projektiniai pasiūlymai PPU tvirtinimui, viešinimui | | | |
| Laida | Išleidimo metai | Laidos statusas ir išleidimo priežastis (jei taikoma) | | | |
| Atest.Nr. |  ARCHITEKTŲ GILDIIJA www.architektugildija.lt, I/K 300935676, S. Moniuskos g.10-7, Vilnius, tel.:868430306 | | <i>Paslaugų paskirties pastato Beržų g.90, Riešės k., Avižienių sen., Vilniaus r. sav., statybos projektas</i> | | |
| A 1732 | PV | R. MAZURONIS | 2020 | PROJEKTINIŲ PASIŪLYMŲ AIŠKINAMASIS RAŠTAS | LAIDA |
| A 1732 | PDV | R. MAZURONIS | 2020 | | 0 |
| | ARCH | A.BRUŽAS | 2020 | | |
| STADIJA | STATYTOJAS: N. Ž. | | | 2019/7.4/BERŽŲ G.90/TDP | LAPAS LAPŲ |
| PP | | | | | 3 |

Priklausomųjų želdynų plotas - 10 % (pagal Lietuvos Respublikos aplinkos ministro 2007 m. gruodžio 21 d. įsakymo nr. D1-694 „Dėl atskirųjų rekreacinės paskirties želdynų plotų normų ir priklausomųjų želdynų normų (plotų) nustatymo tvarkos aprašo patvirtinimo“; 2017 m. gegužės 26 d. Nr. D1-453 (galiojanti suvestinė redakcija nuo 2017-05-30)).

Kaimyninio sklypo savininkų sutikimai ir suderinimas dėl patekimo į Beržų g. 90 sklypą pateikiami prieduose.

1.3. Parkavimo vietų skaičius sklypuose

Vadovaujantis STR 2.06.04:2014 „Gatvės ir vietinės reikšmės keliai. Bendrieji reikalavimai“ 30 lentelė, automobilių stovėjimo vietų minimalus skaičius nustatomas atskirai pagal patalpų paskirtį:

| | | |
|----|-------------------------------------|---|
| 4. | Administracinės paskirties pastatai | 1 vieta 25 m ² pagrindinio ploto |
|----|-------------------------------------|---|

Skaičiuojamas minimalus parkavimo vietų skaičius (administracinėms patalpoms):

| | | |
|--|---|-------------------------------------|
| Administracinės patalpos (kabinetai)-89,43 m ² Laukiamasis/ekspozicijos salė-69,37 m ² Bendras plotas – 158,8 m² | 1 vieta 25 m ² pagrindinio ploto | 158,8 m²/20= 6,35 |
|--|---|-------------------------------------|

Pagal Valstybinės teritorijų ir planavimo inspekcijos atsakymą (pridedamas prieduose) paslaugų paskirties pastatams, nenurodytiems STR 2.06.04:2014 „Gatvės ir vietinės reikšmės keliai. Bendrieji reikalavimai“ 30 lentelėje automobilių stovėjimo vietų poreikis apskaičiuojamas individualiai, įvertinant vykdomos veiklos specifiką, darbuotojų bei lankytojų skaičių, pastato padėtį mieste, teritorijos aprūpinimą viešuoju transportu ir kitus faktorius

Skaičiuojamas minimalus parkavimo vietų skaičius (priėmimo-išdavimo patalpoms):

| | | |
|--|---|---------------------------------------|
| Priėmimo-išdavimo patalpos - 341,12 m² | 1 vieta 100 m ² darbo patalpų plotas | 341,12 m²/100= 3,41 |
|--|---|---------------------------------------|

Reikalingas minimalus parkavimo vietų skaičius – 11 vietos.

Projektuojamas parkavimo vietų skaičius – **16 vietos.**

Vadovaujantis STR 2.03.01:2019 „Statinių prieinamumas“ 16 p. neįgaliųjų automobilių stovėjimo vietų skaičius nustatomas:

| | | |
|--|---|---|
| Bendras automobilių stovėjimo vietų skaičius | Minimalus bendras neįgaliųjų automobilių stovėjimo vietų skaičius | Minimalus A tipo automobilių stovėjimo vietų skaičius iš neįgaliųjų automobilių stovėjimo vietų skaičiaus |
| 20 ar mažiau | 1 | 1 |

2. STATINIO PROJEKTINIAI SPRENDINIAI

2.1. Projektiniai sprendiniai

Planuojamas paslaugų paskirties pastatas.

| | | | | |
|-----------|--|---|------|--|
| 0 | 2020.02 | Projektiniai pasiūlymai PPU tvirtinimui, viešinimui | | |
| Laida | Išleidimo metai | Laidos statusas ir išleidimo priežastis (jei taikoma) | | |
| Atest.Nr. |  ARCHITEKTŲ GILDIJA www.architektugildija.lt, I/K 300935676, S. Moniuskos g.10-7, Vilnius, tel.:868430306 | | | <i>Paslaugų paskirties pastato Beržų g.90, Riešės k., Avižienių sen., Vilniaus r. sav., statybos projektas</i> |
| A 1732 | PV | R. MAZURONIS | 2020 | LAIDA PROJEKTINIŲ PASIŪLYMŲ AIŠKINAMASIS RAŠTAS 0 |
| A 1732 | PDV | R. MAZURONIS | 2020 | |
| | ARCH | A.BRUŽAS | 2020 | |
| STADIJA | STATYTOJAS: N. Ž. | | | LAPAS LAPŲ |
| PP | 2019/7.4/BERŽŲ G.90/TDP | | | 3 |

Statybos rūšis – nauja statyba.

Statinio kategorija – neypatinga;

Statinio naudojimo paskirtis – 7.4. paslaugų paskirties pastatai – skirti paslaugoms teikti (tarp jų buitines) ir buitiniam aptarnavimui: pirtys, grožio salonai, skalbyklos, taisyklos, remonto dirbtuvės, priėmimo – išdavimo punktai, autoservisai, plovyklos, laidojimo namai, krematoriumai ir kiti pastatai; (pagal STR STR 1.01.03:2017 „Statinių klasifikavimas“)

2.2. Pastato ploto ir tūrio rodikliai

Numatomas bendras patalpų plotas iki 650 m²;

Aukštingumas iki 9,0 m;

Aukštų skaičius -1+antresolė);

2.3. Projektuojamo pastato konstrukciniai sprendiniai

Statybos darbų rangovas privalo užtikrinti, kad statybos medžiagos ir sistemos atitiktų Lietuvoje galiojančias normas ir taisykles.

Pastato konstrukciniai sprendiniai apsprendžiami techninio projekto rengimo metu.

2.4. Šildymas – vėdinimas

Į aplinkos orą jokių kenksmingų medžiagų nepateks.

Projektuojant ir įrengiant pastato šildymo, vėdinimo ir oro kondicionavimo sistemas, būtina vadovautis STR 2.09.02:2005.

Pastato ŠVOK sprendiniai apsprendžiami techninio projekto rengimo metu.

2.5. Elektra

Pastato elektros inžineriniai sprendiniai apsprendžiami techninio projekto rengimo metu, pagal išduotas AB „ESO“ projektavimo sąlygas“.

2.6. Apsauga nuo triukšmo

Pastate ir šalia jų esančių žmonių girdimo triukšmo lygis nekels grėsmės jų sveikatai ir atitiks jų darbui, poilsiui ir miegui komfortinės aplinkos sąlygas.

3. APLINKOS APSAUGA

3.1. Statybinių atliekų tvarkymas

Statybinės atliekos tvarkomos pagal atliekų tvarkymo taisykles, patvirtintas LR Aplinkos ministro įsakymu 2006m. gruodžio 29d. įsakymu Nr. D1-637.

| | | | | | |
|-----------|---|--|------|--|------------|
| 0 | 2020.02 | Projektiniai pasiūlymai PPU tvirtinimui, viešinimui | | | |
| Laida | Išleidimo metai | Laidos statusas ir išleidimo priežastis (jei taikoma) | | | |
| Atest.Nr. |  | ARCHITEKTŲ GILDIJA www.architektugildija.lt, I/K 300935676, S. Moniuškos g.10-7, Vilnius, tel.: 868430306 | | <i>Paslaugų paskirties pastato Beržų g.90, Riešės k., Avižienių sen., Vilniaus r. sav., statybos projektas</i> | |
| A 1732 | PV | R. MAZURONIS | 2020 | PROJEKTINIŲ PASIŪLYMŲ AIŠKINAMASIS RAŠTAS | LAIDA |
| A 1732 | PDV | R. MAZURONIS | 2020 | | 0 |
| | ARCH | A. BRUŽAS | 2020 | | |
| STADIJA | STATYTOJAS: N. Ž. | | | 2019/7.4/BERŽŲ G.90/TDP | LAPAS LAPŲ |
| PP | | | | | 3 |

3.2. Atliekų surinkimas, saugojimas, rūšiavimas

Atliekos turi būti surenkamos, saugomos ir rūšiuojamos taip, kad nekeltų pavojaus žmonių sveikatai ir aplinkai. Statybinės atliekos statybos proceso metu rūšiuojamos ir saugomos. Statybos proceso metu jos rūšiuojamos į pavojingas ir nepavojingas.

Pavojingos atliekos (tara ir pakuotė, užterštos kenksmingomis medžiagomis ir kt.) statybos vietoje saugomos aptvortoje teritorijoje uždaroje talpykloje. Saugojimo laikas-iki 3 mėnesių.

Nepavojingos atliekos skirstomos į tinkamas naudoti vietoje atliekas (betono, keramikos, medienos, metalo gaminių, termoizoliacinių medžiagų ir kt. nedegių gaminių), kurias planuojama panaudoti aikštelių, pravažiavimų, takų dangų pagrindams įrengti, teritorijų tvarkymui-įrengimui, įrenginių ar priklausinių statybai, tinkamas perdirbti atliekas (betono, keramikos, bituminių medžiagų) ir netinkamas naudoti ir perdirbti atliekas (statybines šiukšles ir kt.). Nepavojingos atliekos statybos vietoje saugomos aptvortoje teritorijoje. Saugojimo laikas-iki 1 metų, bet ne ilgiau kaip iki objekto statybos pabaigos. Statybinių atliekų turėtojas atsako už tvarkingą jų pakrovimą ir pridavimą atliekų tvarkytojui. Gruntas, įrengiant pamatus ir gerbūvį panaudojamas statybos teritorijos reljefui formuoti.

Statytojas, baigęs statybą, priduodamas statinį priėmimo naudoti komisijai, pateikia dokumentus apie faktinį susidariusių statybinių atliekų, netinkamų naudoti ir perdirbti, pridavimą atliekų tvarkytojui. Statybinių atliekų tvarkymo dokumentaciją statytojas privalo pateikti statinio priėmimo naudoti komisijos pirmininko, aplinkos apsaugos inspektoriaus reikalavimu.

| | | | | | |
|-----------|--|---|------|--|-------|
| 0 | 2020.02 | Projektiniai pasiūlymai PPU tvirtinimui, viešinimui | | | |
| Laida | Išleidimo metai | Laidos statusas ir išleidimo priežastis (jei taikoma) | | | |
| Atest.Nr. |  ARCHITEKTŲ GILDIJA <small>www.architektugildija.lt, I/K 300935676, S. Moniuškos g.10-7, Vilnius, tel.: 868430306</small> | | | <i>Paslaugų paskirties pastato Beržų g.90, Riešės k., Avižienių sen., Vilniaus r. sav., statybos projektas</i> | |
| A 1732 | PV | R. MAZURONIS | 2020 | PROJEKTINIŲ PASIŪLYMŲ AIŠKINAMASIS RAŠTAS | LAIDA |
| A 1732 | PDV | R. MAZURONIS | 2020 | | 0 |
| | ARCH | A. BRUŽAS | 2020 | | |
| | | | | | |
| STADIJA | STATYTOJAS: | | | 2019/7.4/BERŽŲ G.90/TDP | LAPAS |
| PP | N. Ž. | | | | LAPŲ |
| | | | | | 3 |

SKLYPO TECHNINIAI RODIKLIAI:

Sklypo plotas 2 237 m²
 Projektuojamas sklypo užstatymo tankumas iki 25 %
 Projektuojamas sklypo užstatymo intensyvumas iki 0,30
 Automobilių stovėjimo vietų skaičius sklype 16
 Želdinių plotas sklype 295 m² (13,19 %)

EKSPLIKACIJA:

1 Projektuojamas paslaugų paskirties pastatas

SPECIALIOSIOS ŽEMĖS IR MIŠKO NAUDOJIMO SĄLYGOS:

II. Kelių apsaugos zonos
 VI. Elektros linijų apsaugos zonos.

SUTARTINIAI ŽYMĖJIMAI:

- Sklypo riba
- ▭ Projektuojamo pastato kontūras
- Numatoma įvažiavimo į sklypą vieta
- Įėjimas į pastatą
- ▭ Automobilų parkavimo vieta
- Želdynai
- Kieta danga
- ▨ Numatoma vieta lauko ekspozicijai (~207 m²)

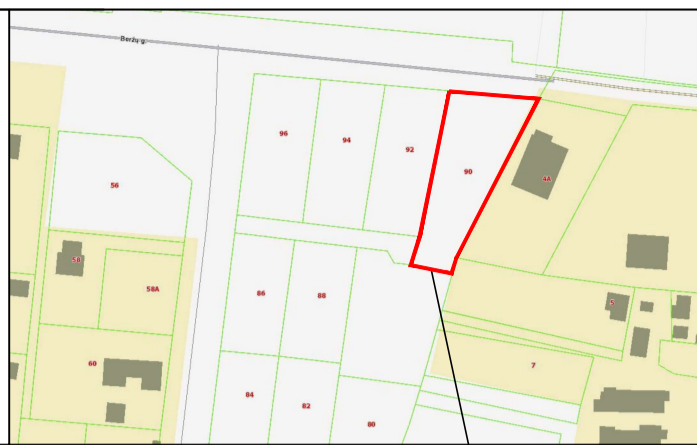

Situacijos schema

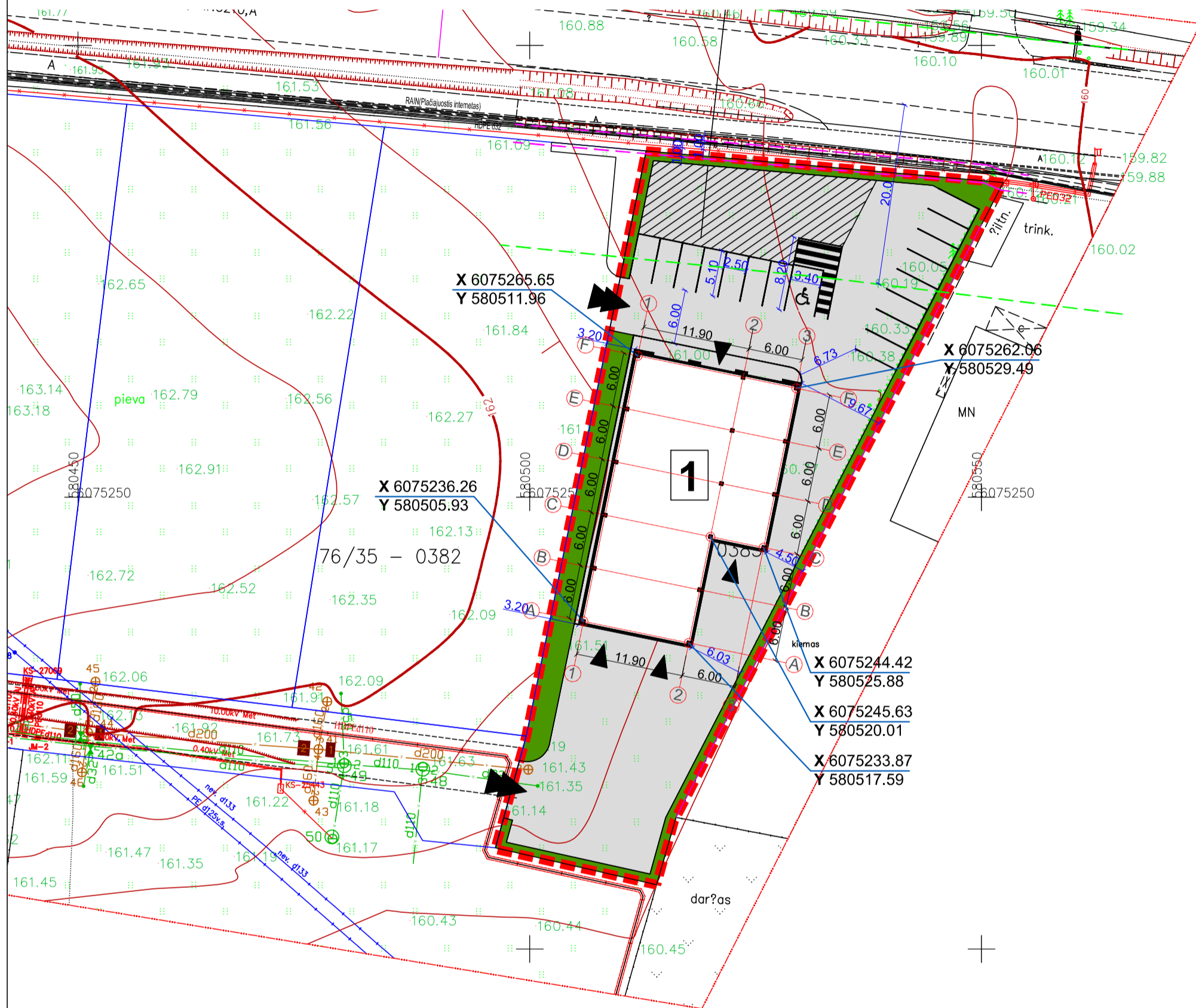

PASTABOS:

1. PASTATAS SKLYPE PRIŘIŞAMAS KOORDINATĖMIS AŞIŲ SUSIKIRTIMO VIETOSE;
2. NUŖYMĖJUS STATINĮ IR PASTEBĖJUS NEATITIKIMŲ, BŪTINA SUSISIEKI SU PROJEKTO VADOVU;
3. INŖINERINĖ TOPOGRAFINĖ NUOTRAUKA PRIDEDAMA PRIEDUOSE;
4. ŖELDINIŲ PLOTAS (NUO BENDRO SKLYPO PLOTO) TURI BŪTI NE MAŖIAU KAIP 10%.
5. LIETAUS VANDUO NUVEDIMAS SPRENDŖIAMAS SKLYPE, RELJEFU PAVIRŞINIS VANDUO PASKIRSTOMAS IR ĮGERIAMAS Į GRUNTĄ SKLYPO APŖELDINIMUI. STATYBOS METU NUSTAČIUS, KAD GRUNTO INFILTRACINIAI KOEFICIENTAI IR SAVYBĖS NĖRA PAKANKAMAI, KAD UŖTIKrintŲ PAVIRŞINIO VANDENS ĮGERIMĄ, STATYBOS DARBŲ RANOVAS PRIVALO PASIŪLYTI ALTERNATYVIUS BŪDUS DALIAI LIETAUS VANDENS NUVESTI NUO SKLYPO.
6. ĮRENGINĖJANT KIETOS DANGOS KELIĄ (ASFALTĄ) ANT MELIORACIJOS RINKTUVŲ, BŪTINA APSAUGOTI MELIORACINIUS ĮRENGINIUS T.Y.: STATINIO STATYBOS VIETOJE PERKLOTI Į GNIUŖDYMUI ATSPARIUS VAMZDŖIUS.

| | | | | | |
|----------------|--|---|--|--|------|
| Laida | 2020.02 | Projektiniai pasiŪlymai PPU tvirtinimui, viešinimui | | | |
| Işleidimo data | | Laidos statusas ir išleidimo prieŖastis (jei taikoma) | | | |
| ATEST. NR. | ARCHITEKTŲ GILDIA www.architektugildija.lt IĮK 300935676, S. Moniuşkos g. 10 - 7, Vilnius, tel.: 868430306 | | | | |
| A 1732 | PV | R. MAZURONIS | | 2020.02 | |
| A 1732 | PDV/ARCH | R. MAZURONIS | | 2020.02 | |
| | ARCH | A. BRUŖAS | | 2020.02 | |
| STADIJA | STATYTOJAS: | | | Sklypo planas, M 1:500 2019/7.4/BERŖŲ G.90/TDP | |
| PP | N. Ŗ. | | | | |
| | | | | LAPAS | LAPŲ |
| | | | | 1 | 1 |

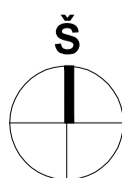

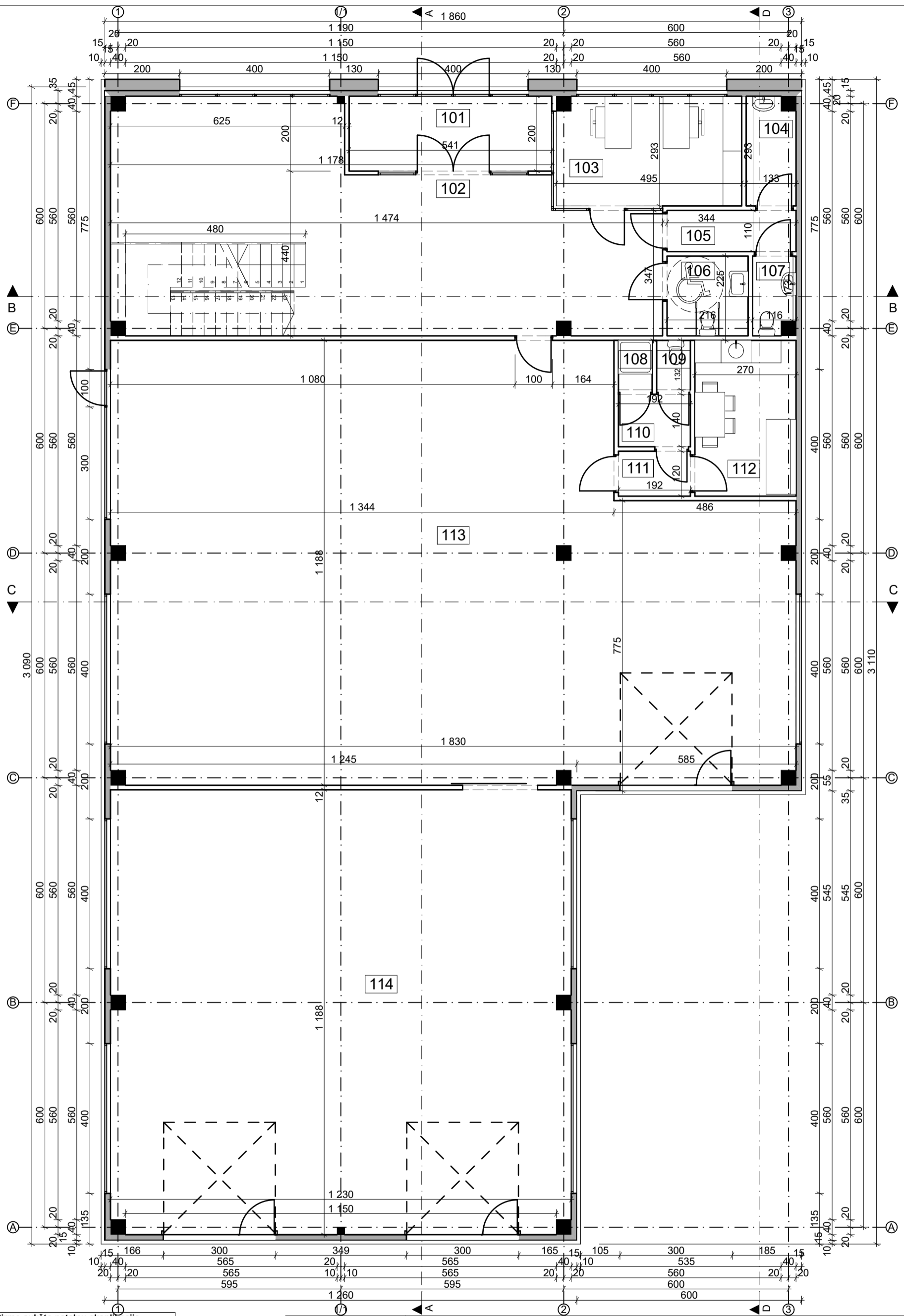

| Pirmo aukšto patalpų eksplikacija | | |
|-----------------------------------|---------------------------------|------------------|
| Nr. | Pavadinimas | Plotas |
| 101 | Tambūras | 10,82 |
| 102 | Laukiamasis/ekspozicijos salė | 67,15 |
| 103 | Kabinetas | 14,34 |
| 104 | Valytojos patalpa | 3,74 |
| 105 | Koridorius | 3,79 |
| 106 | ŽN. san. mazgas | 4,61 |
| 107 | San. mazgas | 2,31 |
| 108 | Dušas | 1,19 |
| 109 | San. mazgas | 1,19 |
| 110 | Persirengimo patalpa | 2,69 |
| 111 | Koridorius | 2,30 |
| 112 | Poilsio patalpa | 11,23 |
| 113 | Gaminių surinkimo-išdavimo pat. | 195,64 |
| 114 | Gaminių surinkimo-išdavimo pat. | 145,48 |
| | | 466,48 m² |

| | | | |
|---|---|---|--------------------------------|
| 2020.02 | PP visuomenės informavimui. | | |
| Laida | Išleidimo data | Laidos statusas ir išleidimo priežastis (jei taikoma) | |
| Atest. Nr. |  ARCHITEKTŲ GILDIJA <small>www.architektugildija.lt I/K 300935676, S. Moniuškos g. 10-7 Vilnius, tel. 868430306</small> | | |
| A 1732 | PV | R. MAZURONIS | 2020.02 |
| A 1732 | PDV | R. MAZURONIS | 2020.02 |
| | ARCH | A. BRUŽAS | 2020.02 |
| Stadija | Statytojas: | | |
| PP | N. Ž. | | |
| PASLAUGŲ PASKIRTIES PASTATO BERŽŲ G. 90, RIEŠĖS K., AVIŽIENIŲ SEN., VILNIAUS R. SAV., STATYBOS PROJEKTAS | | | LAPAS |
| | | | LAPŲ |
| Pirmo aukšto planas, M 1:100 | | | 0 |
| | | | 2019/7.4/BERŽŲ G.90/TDP |
| 1 | 1 | | |

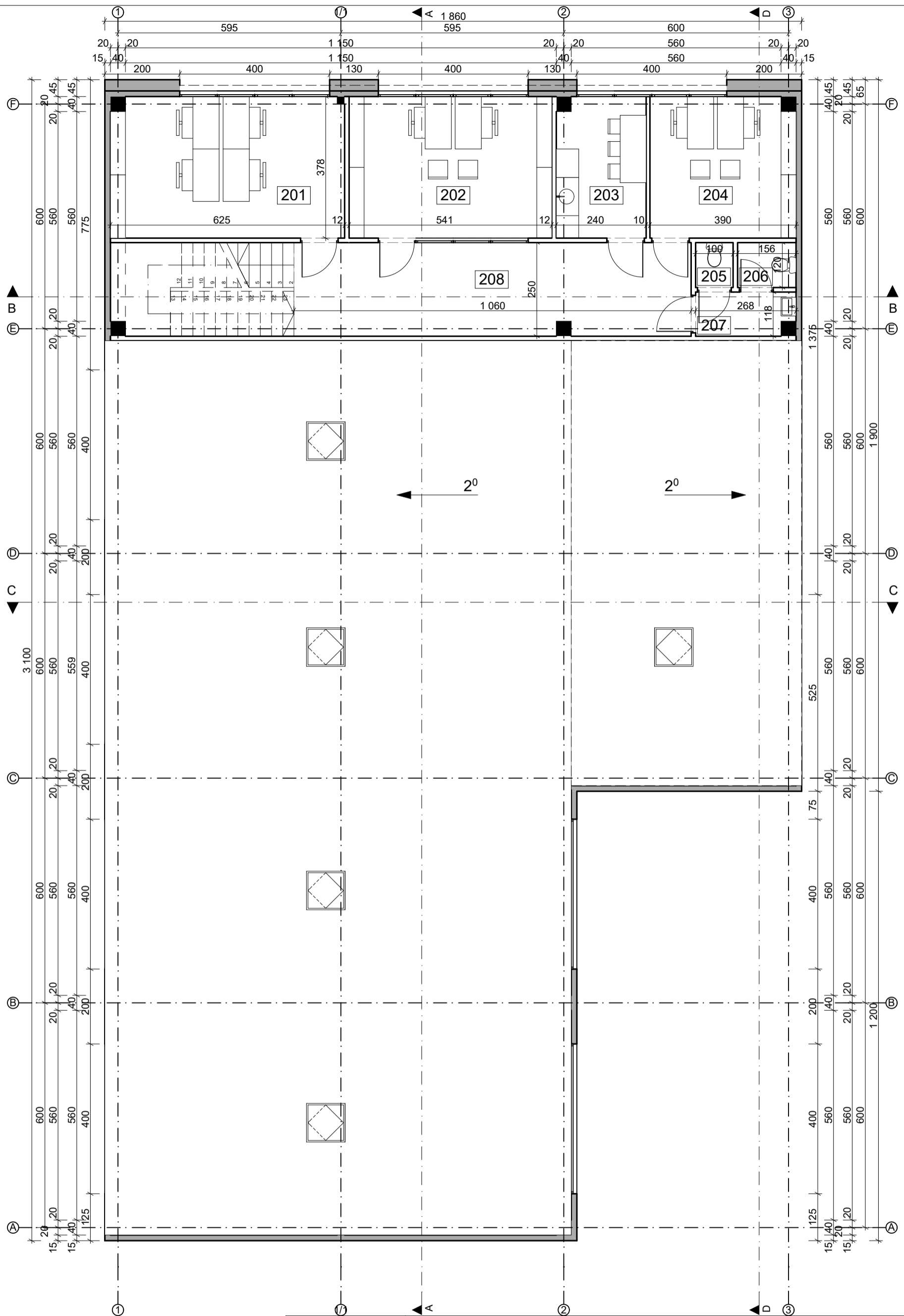

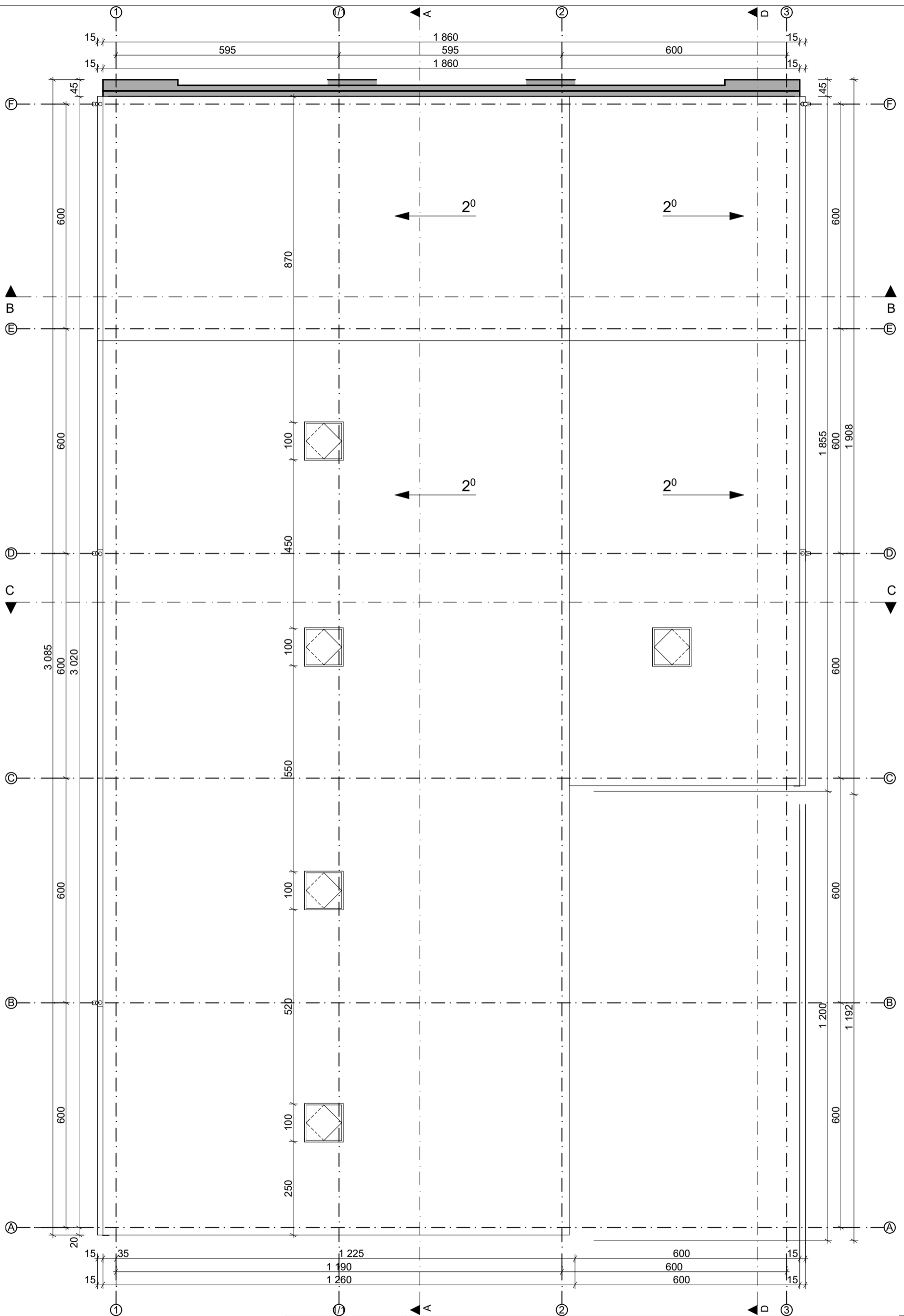

| Antresolės patalpų eksplikacija | | |
|---------------------------------|------------------|-----------------|
| Nr. | Pavadinimas | Plotas |
| 201 | Kabinetas | 23,47 |
| 202 | Kabinetas | 20,45 |
| 203 | Virtuvėlė | 8,91 |
| 204 | Kaabinetas | 14,58 |
| 205 | Vyr. san. mazgas | 1,20 |
| 206 | Mot. san. mazgas | 1,87 |
| 207 | Sliužas | 3,00 |
| 208 | Koridorius | 26,34 |
| | | 99,82 m² |

| | | | |
|---|-----------------------------|---|------------|
| 2020.02 | PP visuomenės informavimui. | | |
| Laida | Išleidimo data | Laidos statusas ir išleidimo priežastis (jei taikoma) | |
|  ARCHITEKTŲ GILDIJA <small>www.architektugildija.lt I/K 300935676, S. Moniuškos g. 10-7 Vilnius, tel.:868430306</small> | | | |
| Atest. Nr. | | | |
| A 1732 | PV | R. MAZURONIS | 2020.02 |
| A 1732 | PDV | R. MAZURONIS | 2020.02 |
| | ARCH | A. BRUŽAS | 2020.02 |
| Stadija | Statytojas: | | |
| PP | N. Ž. | | |
| PASLAUGŲ PASKIRTIES PASTATO BERŽŲ G. 90, RIEŠĖS K., AVIŽIENIŲ SEN., VILNIAUS R. SAV., STATYBOS PROJEKTAS | | | LAPAS |
| Antresolės planas, M 1:100 | | | LAPŲ |
| 2019/7.4/BERŽŲ G.90/TDP | | | 1 1 |

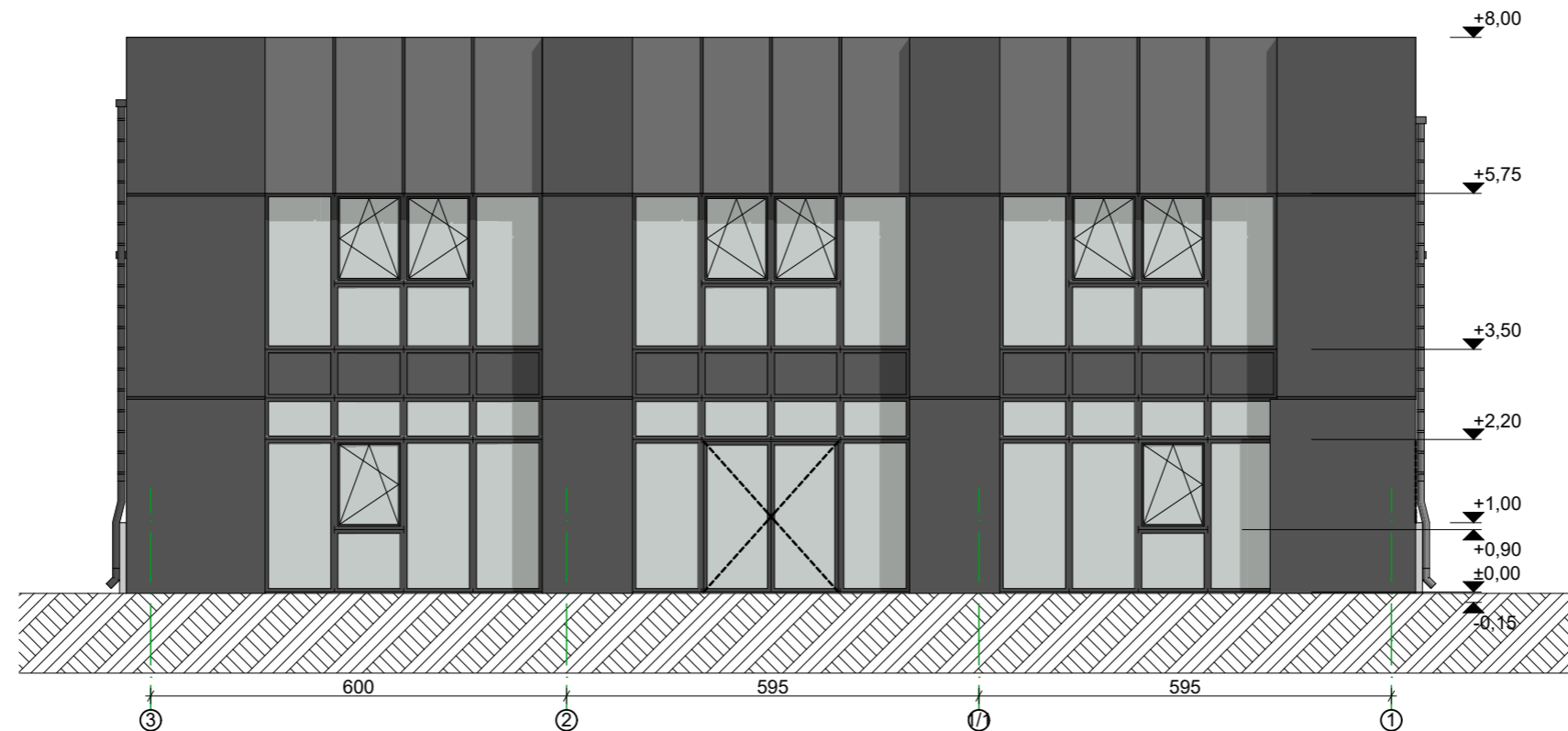
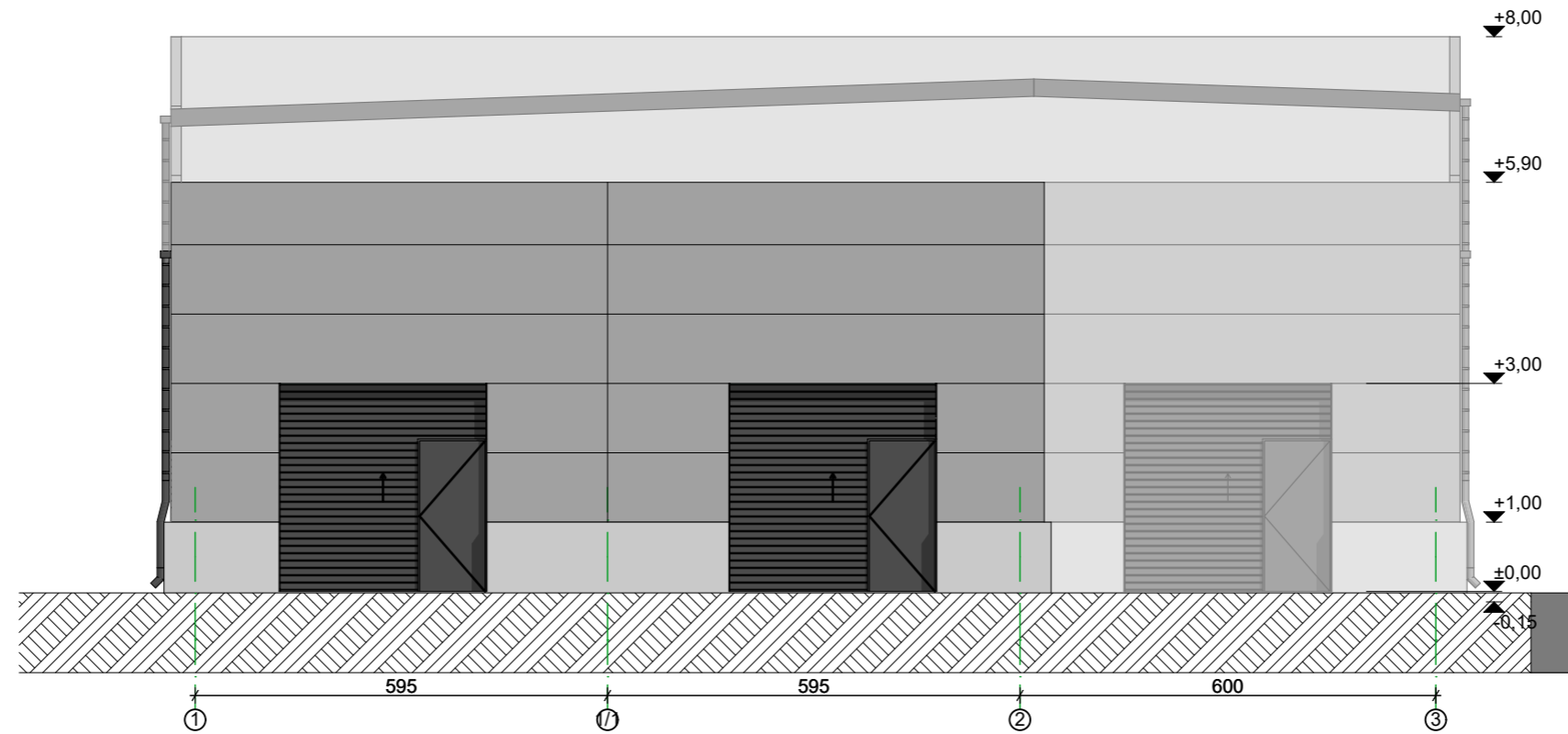

| | | | |
|---|--|---|---------|
| 2020.02 | PP visuomenės informavimui. | | |
| Laida | Išleidimo data | Laidos statusas ir išleidimo priežastis (jei taikoma) | |
| Atest. Nr. |  ARCHITEKTŲ GILDIJA <small>www.architektugildija.lt / K 300935676, S. Moniuškos g. 10-7 Vilnius, tel.: 868430306</small> | | |
| A 1732 | PV | R. MAZURONIS | 2020.02 |
| A 1732 | PDV | R. MAZURONIS | 2020.02 |
| | ARCH | A. BRUŽAS | 2020.02 |
| Stadija | Statytojas: | | |
| PP | N. Ž. | | |
| PASLAUGŲ PASKIRTIES PASTATO BERŽŲ G. 90, RIEŠĖS K., AVIŽIENIŲ SEN., VILNIAUS R. SAV., STATYBOS PROJEKTAS | | | LAPAS |
| | | | LAPŲ |
| Stogo planas, M 1:100 | | | 1 |
| | | | 1 |
| 2019/7.4/BERŽŲ G.90/TDP | | | |



| | | | | | |
|------------|-----------------------------|--|---------|---|--|
| 2020.02 | PP visuomenės informavimui. | | | | |
| Laida | Išleidimo data | Laidos statusas ir išleidimo priežastis (jei taikoma) | | | |
| Atest. Nr. | |  ARCHITEKTŲ GILDIJA <small>www.architektugildija.lt I/K 300935676, S. Moniuškos g. 10-7 Vilnius, tel.:868430306</small> | | PASLAUGŲ PASKIRTIES PASTATŲ BERŽŲ G. 90, RIEŠĖS K., AVIŽIENIŲ SEN., VILNIAUS R. SAV., STATYBOS PROJEKTAS | |
| A 1732 | PV | R. MAZURONIS | 2020.02 | Fasadas tarp ašių 1-3, 3-1, M 1:100 LAIDA 0 | |
| A 1732 | PDV | R. MAZURONIS | 2020.02 | | |
| | ARCH | A. BRUŽAS | 2020.02 | | |
| Stadija | Statytojas: N. Ž. | | | 2019/7.4/BERŽŲ G.90/TDP LAPAS 1 | |
| PP | | | | LAPŲ 1 | |

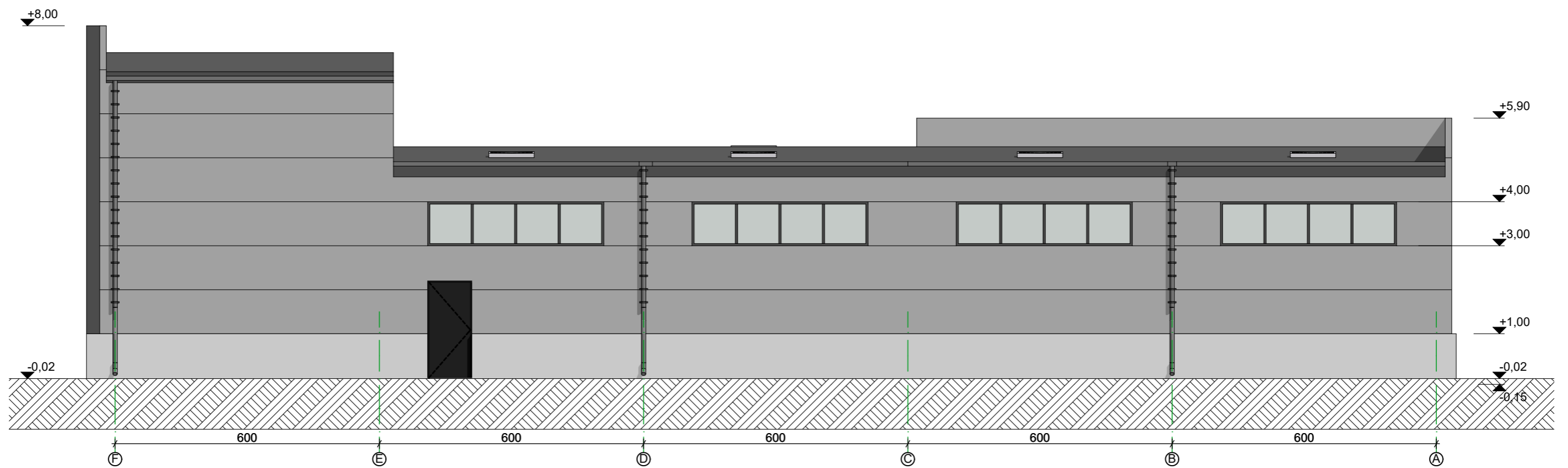
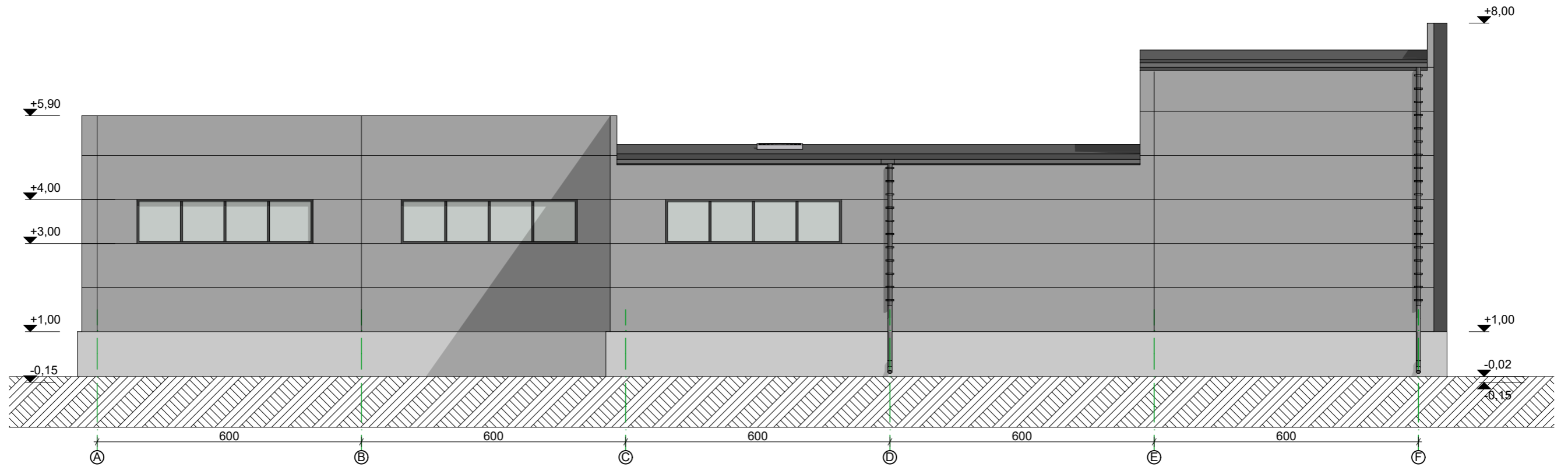

| | | | |
|--|----------------|--|---------|
| 2020.02 | | PP visuomenės informavimui. | |
| Laida | Išleidimo data | Laidos statusas ir išleidimo priežastis (jei taikoma) | |
| Atest. Nr. | | ARCHITEKTŲ GILDIJA www.architektugildija.lt I/K 300935676, S. Moniuškos g. 10-7 Vilnius, tel.:868430306 | |
| A 1732 | PV | R. MAZURONIS | 2020.02 |
| A 1732 | PDV | R. MAZURONIS | 2020.02 |
| | ARCH | A. BRUŽAS | 2020.02 |
| Stadija | Statytojas: | | |
| PP | N. Ž. | | |
| PASLAUGŲ PASKIRTIES PASTATŲ BERŽŲ G. 90, RIEŠĖS K., AVIŽIENIŲ SEN., VILNIAUS R. SAV., STATYBOS PROJEKTAS | | | LAIDA |
| Fasadas tarp ašių A-F, F-A, M 1:100 | | | 0 |
| 2019/7.4/BERŽŲ G.90/TDP | | | LAPAS |
| | | | LAPŲ |
| | | | 1 |
| | | | 1 |

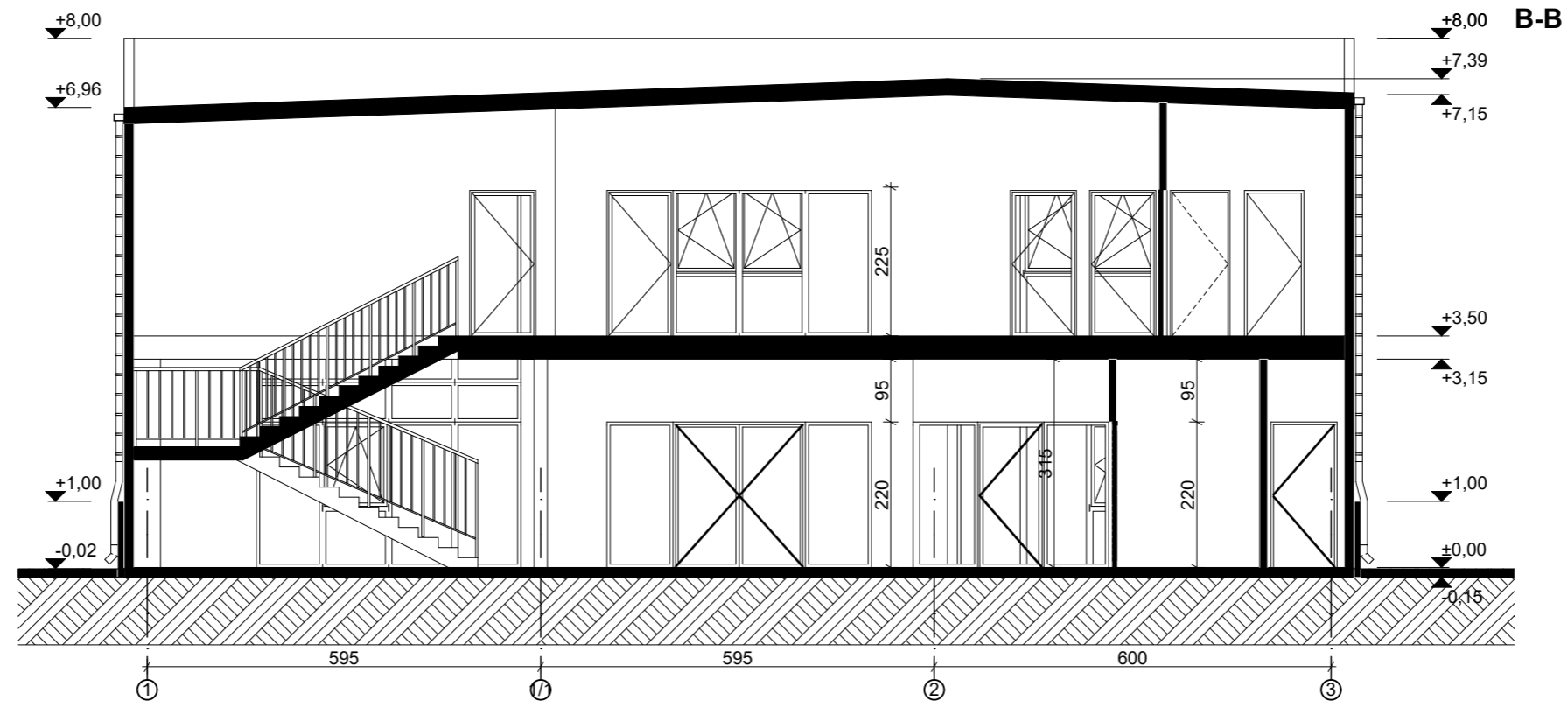
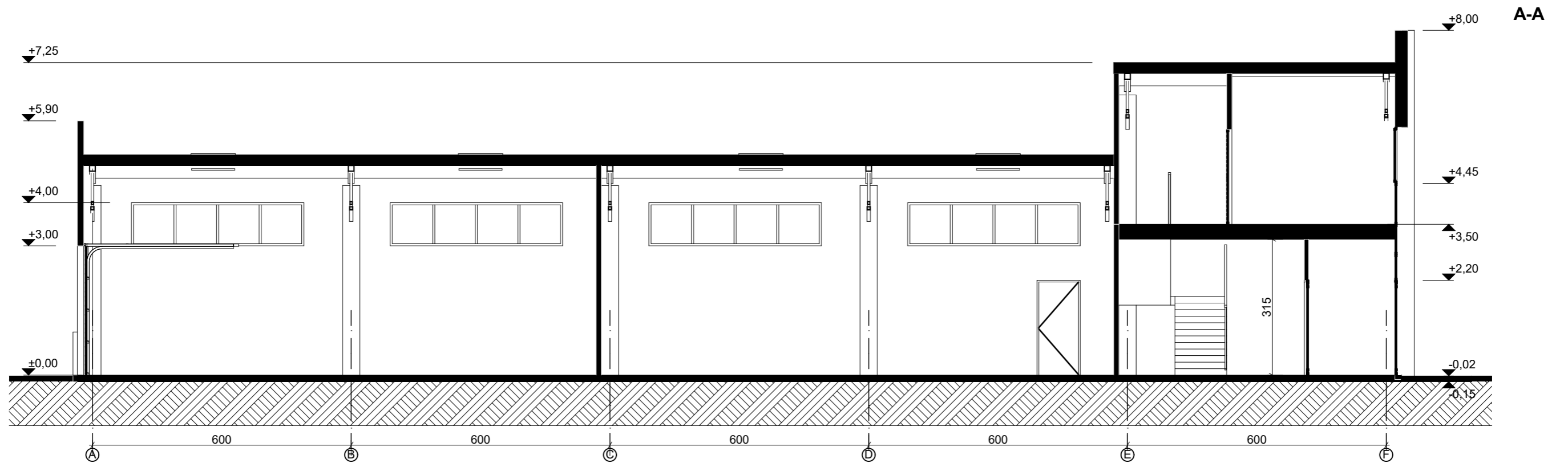

| | | | |
|---|-----------------------------|---|---------|
| 2020.02 | PP visuomenės informavimui. | | |
| Laida | Išleidimo data | Laidos statusas ir išleidimo priežastis (jei taikoma) | |
|  ARCHITEKTŲ GILDIA <small>www.architektugildija.lt I/K 300935676, S. Moniuškos g. 10-7 Vilnius, tel.:868430306</small> | | | |
| PASLAUGŲ PASKIRTIES PASTATŲ BERŽŲ G. 90, RIEŠĖS K., AVIŽIENIŲ SEN., VILNIAUS R. SAV., STATYBOS PROJEKTAS | | | |
| Atest. Nr. | PV | R. MAZURONIS | 2020.02 |
| A 1732 | PDV | R. MAZURONIS | 2020.02 |
| A 1732 | ARCH | A. BRUŽAS | 2020.02 |
| Stadija | Statytojas: | | |
| PP | N. Ž. | | |
| 2019/7.4/BERŽŲ G.90/TDP | | | LAPAS |
| | | | LAPŲ |
| | | | 1 |
| | | | 1 |

Architektūriniai pjūviai A-A, B-B, M 1:100

Laida 0

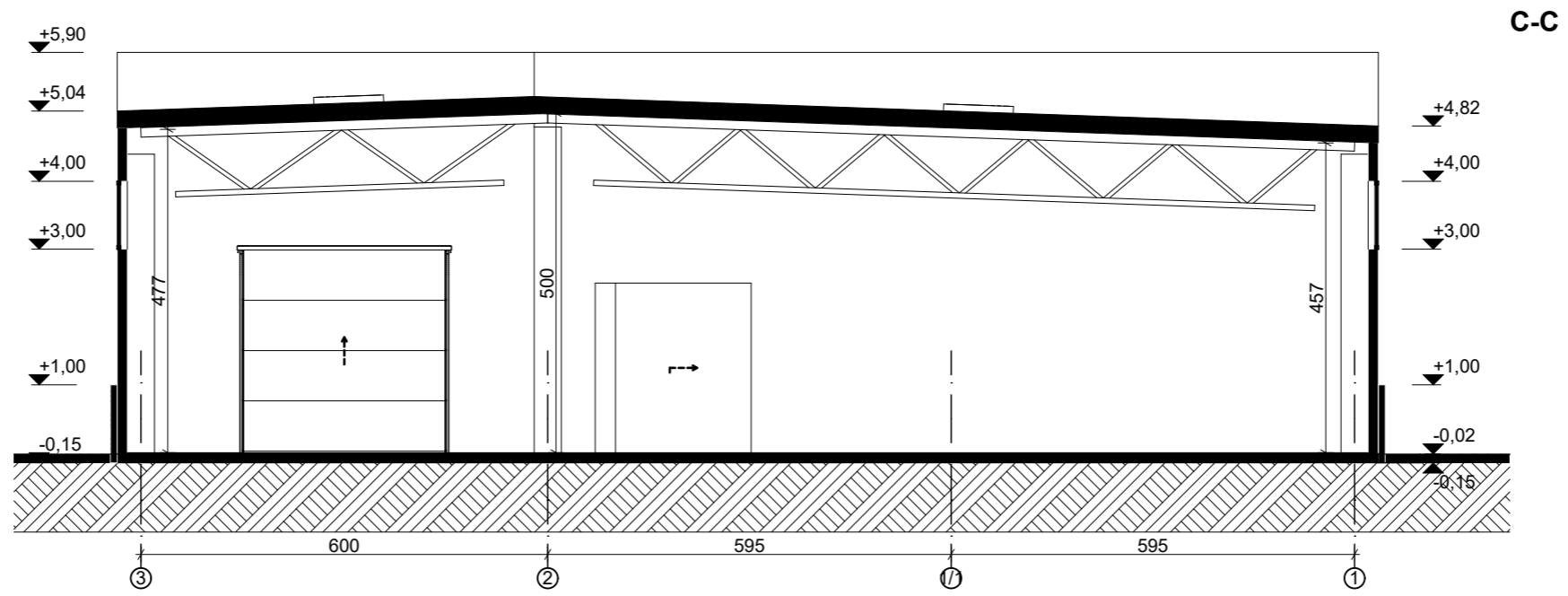

C-C

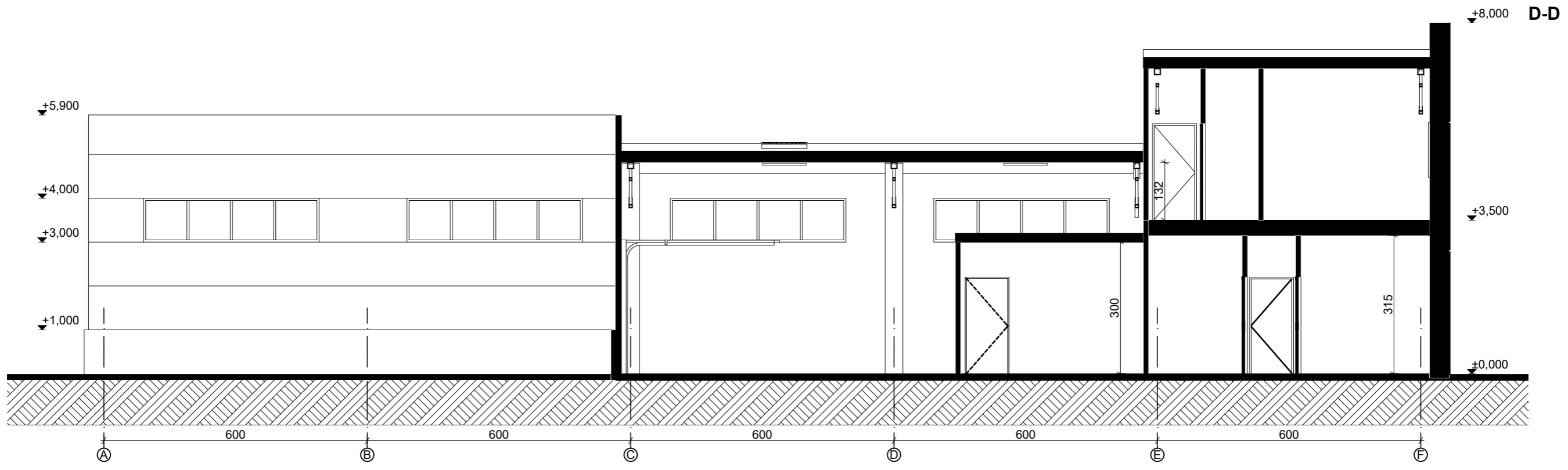

D-D

| | | | |
|------------|--------------------|--|---------|
| 2020.02 | | PP visuomenės informavimui. | |
| Laida | Išleidimo data | Laidos statusas ir išleidimo priežastis (jei taikoma) | |
| Atest. Nr. | |  ARCHITEKTŲ GILDIJA <small>www.architektugildija.lt I/K 300935676, S. Moniuškos g. 10-7 Vilnius, tel.:868430306</small> | |
| | | PASLAUGŲ PASKIRTIES PASTATŲ BERŽŲ G. 90, RIEŠĖS K., AVIŽIENIŲ SEN., VILNIAUS R. SAV., STATYBOS PROJEKTAS | |
| A 1732 | PV | R. MAZURONIS | 2020.02 |
| A 1732 | PDV | R. MAZURONIS | 2020.02 |
| | ARCH | A. BRUŽAS | 2020.02 |
| Stadija | Statytojas: | | |
| PP | N. Ž. | | |
| | | 2019/7.4/BERŽŲ G.90/TDP | |
| | | LAPAS | LAPŲ |
| | | 1 | 1 |

**PASLAUGŲ PASKIRTIES PASTATŲ BERŽŲ G. 90,
RIEŠĖS K., AVIŽIENIŲ SEN., VILNIAUS R. SAV.,
STATYBOS PROJEKTAS**

Architektūriniai pjūvis C-C, M 1:100

Laida
0

LAPAS
1
LAPŲ
1

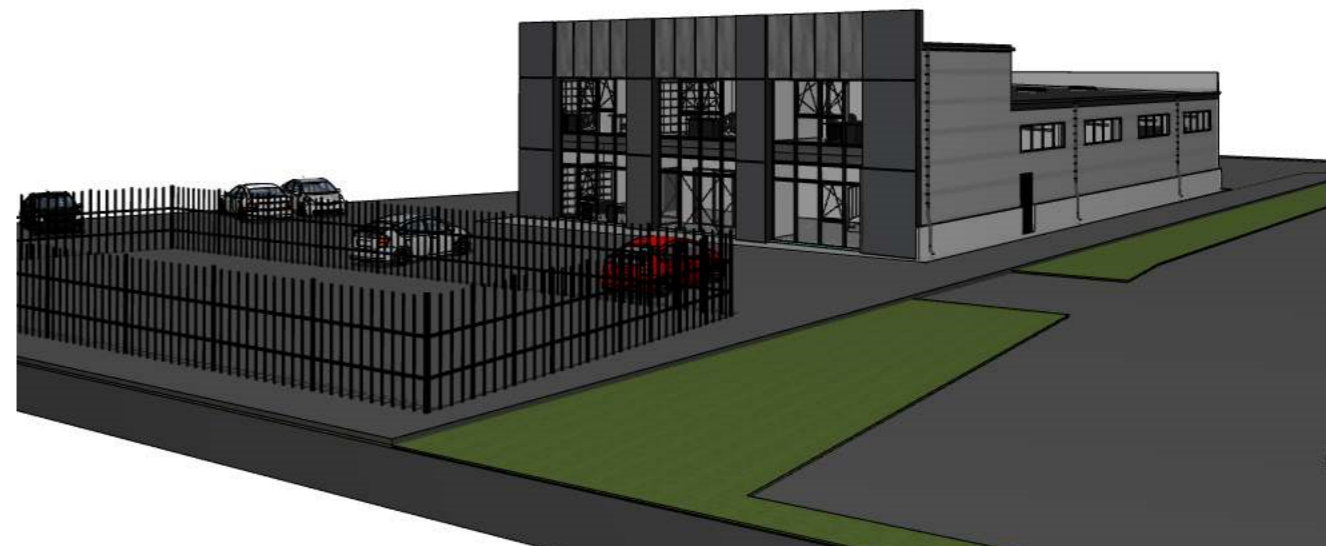
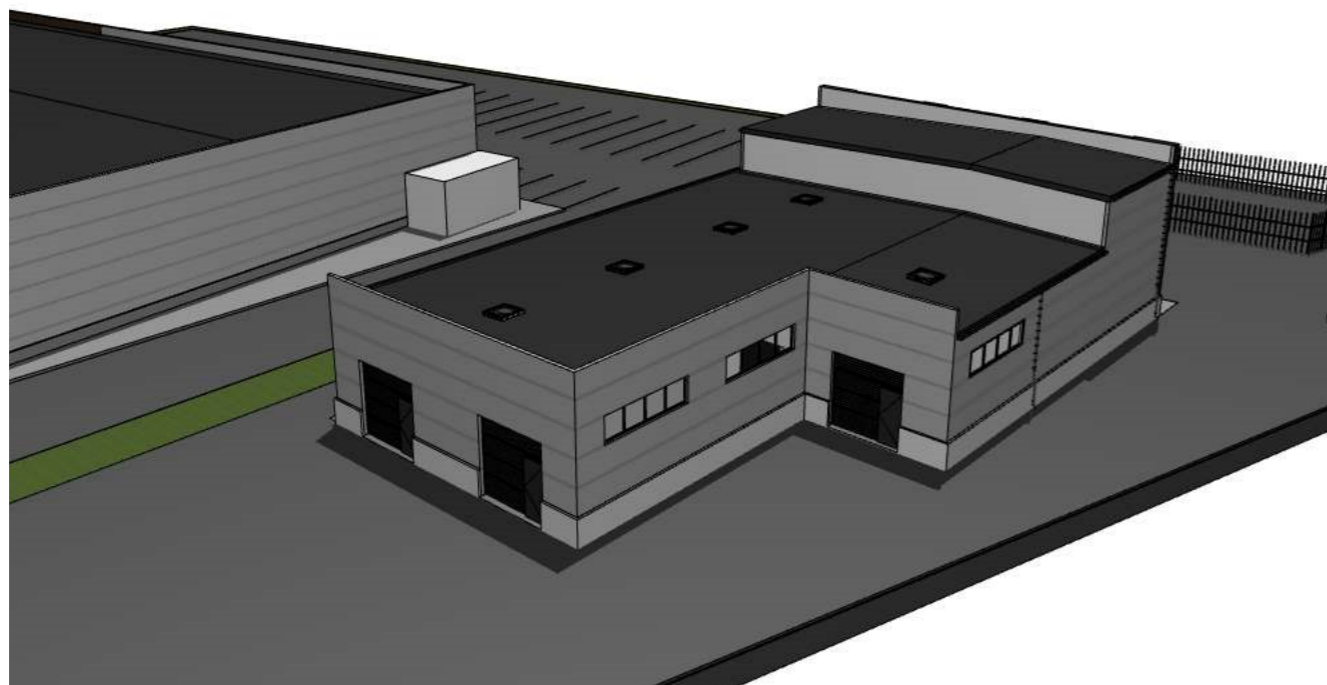

| | | | | | | |
|------------|--|---|--|---------|---|------------|
| | 2020.02 | PP visuomenės informavimui. | | | | |
| Laida | Išleidimo data | Laidos statusas ir išleidimo priežastis (jei taikoma) | | | | |
| |  ARCHITEKTŲ GILDIJA <small>www.architektugildija.lt I/K 300935676, S. Moniuškos g. 10-7 Vilnius, tel.:868430306</small> | | | | PASLAUGŲ PASKIRTIES PASTATO BERŽŲ G. 90, RIEŠĖS K., AVIŽIENIŲ SEN., VILNIAUS R. SAV., STATYBOS PROJEKTAS | |
| Atest. Nr. | | | | | 3d | LAIDA 0 |
| A 1732 | PV | R. MAZURONIS | | 2020.02 | | |
| A 1732 | PDV | R. MAZURONIS | | 2020.02 | | |
| | ARCH | A. BRUŽAS | | 2020.02 | | |
| Stadija | Statytojas: | | | | | |
| PP | N. Ž. | | | | <i>2019/7.4/BERŽŲ G.90/TDP</i> | LAPAS 1 |
| | | | | | | LAPŲ 1 |