

# SKLYPO PLANAS M 1:500

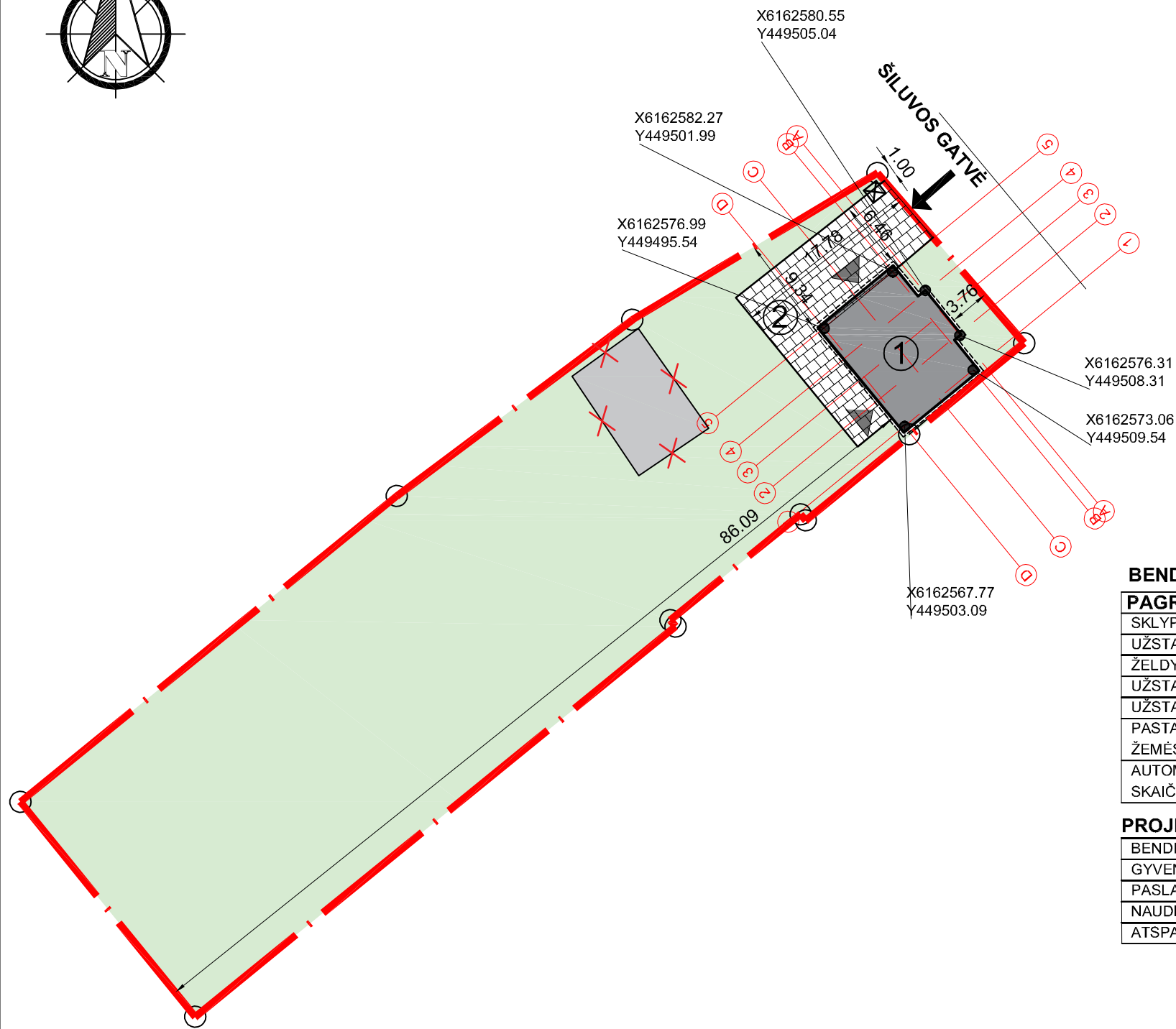

## SITUACIJOS SCHEMA

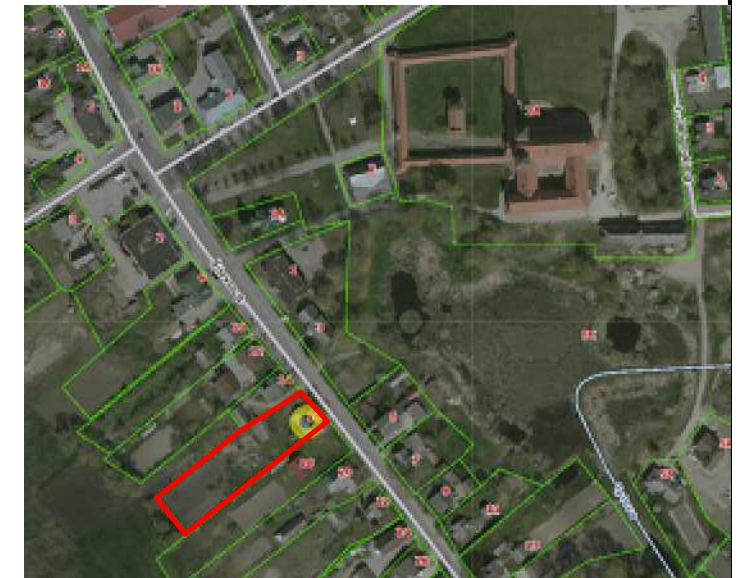

## PASTATŲ EKSPLIKACIJA

- ① REKONSTRUOJAMAS VIENBUTIS GYVENAMASIS NAMAS SU PASLAUGŲ PASKIRTIES PATALPOMIS NEYPATINGASIS STATINYS ATSPARUMAS UGNIAI III KAT.
- ② KIEMO AIKŠTELĖ II GR. NESUDĖTINGASIS STATINYS PLOTAS 173 m<sup>2</sup>

## BENDRIEJI RODIKLIAI

PAGRINDINIAI SKLYPO RODIKLIAI	
SKLYPO PLOTAS	2500 m <sup>2</sup>
UŽSTATYMO PLOTAS	121.00 m <sup>2</sup>
ŽELDYNŲ PLOTAS	>30 %
UŽSTATYMO TANKUMAS	4 %
UŽSTATYMO INTENSIVUMAS	4 %
PASTATO AUKŠTIS (NUO VIDUTINIO ŽEMĖS LYGIO)	7.90 m
AUTOMOBILIŲ STOVĖJIMO VIETŲ SKAIČIUS SKLYPE	4

## PROJEKTUOJAMAS GYVENAMASIS NAMAS

BENDRASIS PLOTAS	98.13 m <sup>2</sup>
GYVENAMŲJŲ PATALPŲ PLOTAS	53.24 m <sup>2</sup>
PASLAUGŲ PASKIRTIES PLOTAS	44.89 m <sup>2</sup>
NAUDINGASIS PLOTAS	98.13 m <sup>2</sup>
ATSPARUMO UGNIAI LAIPSNIS	III

## SUTARTINIAI ŽYMĖJIMAI

	SKLYPO RIBA
	STOGO KARINIZO RIBA
	GRIAUNAMI PAGALBINIO ŪKIO PASTATAI
	VEJA
	TRINKELĖS
	ATLIEKŲ SURINKIMO AIKŠTELĖ
	ĮĖJIMAS Į PASTATĄ
	ĮVAŽIAVIMAS / IŠVAŽIAVIMAS IŠ SKLYPO

### Pastabos:

- Projektas atitinka statybos normas ir taisykles, priešgaisrinius, higieninius reikalavimus
- Pastato nužymėjimas duotas pagal pirmo aukšto gabaritus
- Projektą leidžiama keisti tik gavus projekto autoriaus sutikimą ir suderinus su projektą derinusiomis tarnybomis.

0	2019 11	PROJEKTINIAI PASIŪLYMAI		
LAIDA	IŠLEIDIMO DATA	LAIDOS STATUSAS. KEITIMO PRIEŽASTIS (JEI TAIKOMA)		
KVAL. PATV. DOK. NR.	PROJEKTUOTOJAS UAB "Dopro architektai" Į.k. Į.k. 305177114	STATINIO NUMERIS IR PAVADINIMAS Gyvenamojo namo su paslaugų paskirties patalpomis Šiluvos g. 16, Tytuvėnuose, Kelmės r. rekonstravimo projektiniai pasiūlymai		
38179	PV	Dovilė Kraujutė	DOKUMENTO PAVADINIMAS	Laida
			SKLYPO PLANAS M1:500	0
LT	STATYTOJAS	L P	DOKUMENTO ŽYMUO	Lapas Lapų
			19.11/01 - PP - 07-SP.B.1	1 1

# PLANAS

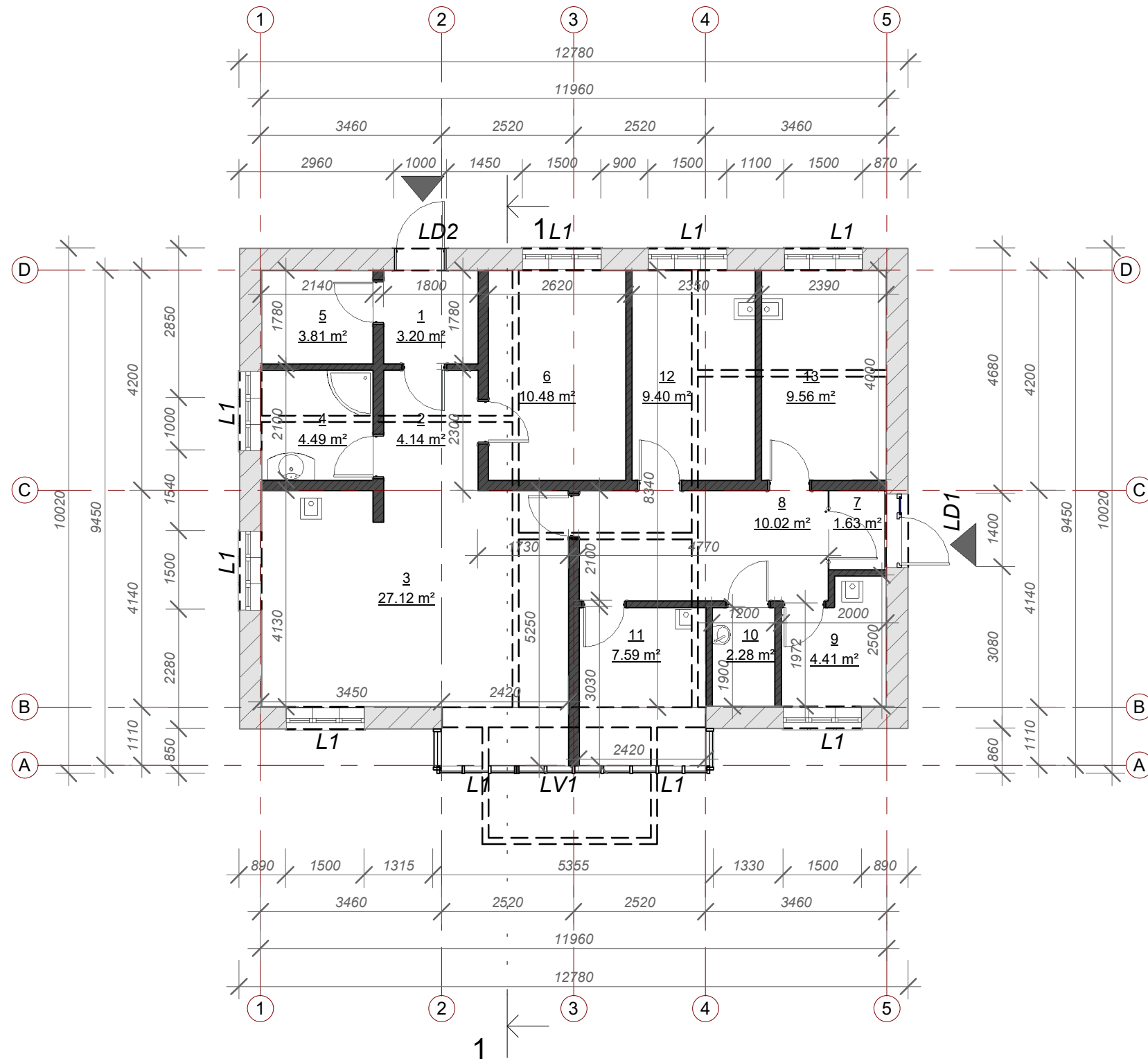

## GYVENAMŪJŲ PATALPŲ EKSPLIKACIJA

Patalpų eksplikacija		
Nr.	Pavadinimas	Plotas
1	TAMBŪRAS	3.20 m <sup>2</sup>
2	HOLAS	4.14 m <sup>2</sup>
3	VIRTUVĖ SVETAINĖ	27.12 m <sup>2</sup>
4	SANMAZGAS	4.49 m <sup>2</sup>
5	KATILINĖ	3.81 m <sup>2</sup>
6	MIEGAMASIS	10.48 m <sup>2</sup>

**Iš viso: 53.24 kv.m**



## PASLAUGŲ PATALPŲ EKSPLIKACIJA

Patalpų eksplikacija		
Nr.	Pavadinimas	Plotas
7	TAMBŪRAS	1.63 m <sup>2</sup>
8	LAUKIAMASIS	10.02 m <sup>2</sup>
9	PERSONALO PATALPA	4.41 m <sup>2</sup>
10	WC	2.28 m <sup>2</sup>
11	KOSMETOLOGĖS KABINETAS	7.59 m <sup>2</sup>
12	KABINETAS	9.40 m <sup>2</sup>
13	KABINETAS	9.56 m <sup>2</sup>

**Iš viso: 44.89 kv.m**

**Bendras pastato plotas: 98.13 kv.m**

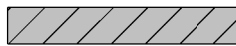
## SUTARTINIAI ŽYMĖJIMAI

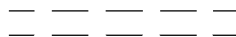
	ESAMOS SIENOS
	NAUJOS PERTVAROS
	GRIAUNAMOS PERTVAROS

0	2019 11	PROJEKTINIAI PASIŪLYMAI
LAIDA	IŠLEIDIMO DATA	LAIDOS STATUSAS . KEITIMO PRIE ŽASTIS (JEI TAIKOMA)
KVAL. PATV. DOK. NR.	PROJEKTUOTOJAS UAB "Dopro architektai" Į.k. Į.k. 305177114	STATINIO NUMERIS IR PAVADINIMAS Gyvenamojo namo su paslaugų paskirties patalpomis Šiluvos g. 16, Tytuvėnuose, Kelmės r. rekonstravimo projektiniai pasiūlymai
38179/ A2212	PV / SA PDV	Dovilė Kraujutė
		DOKUMENTO PAVADINIMAS <b>PLANAS</b>
		Laida
		0
LT	STATYTOJAS L P	DOKUMENTO ŽYMUO 19.11/01 - PP - 07 - B 1
		As indicated Lapas
		1
		Lapų
		1

# BALDŲ IŠDĖSTYMO PLANAS

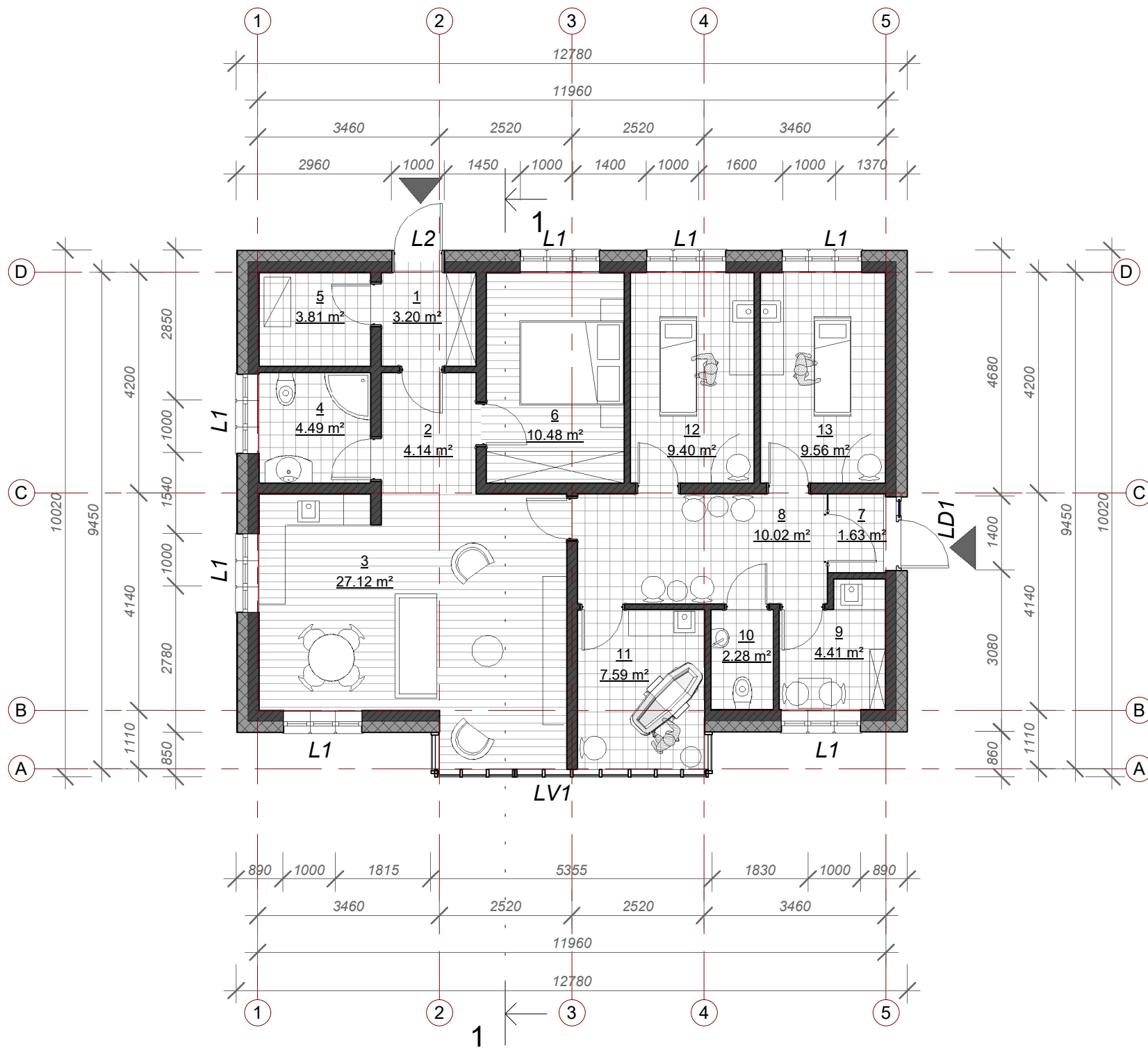

## GRINDŲ DANGŲ SPECIFIKACIJA

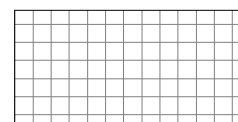

AKMENS MASĖS PLYTELĖS

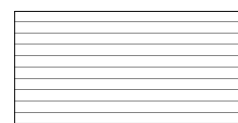

PARKETLENTĖS

## GYVENAMŲJŲ PATALPŲ EKSPLIKACIJA

Patalpų eksplikacija		
Nr.	Pavadinimas	Plotas
1	TAMBŪRAS	3.20 m <sup>2</sup>
2	HOLAS	4.14 m <sup>2</sup>
3	VIRTUVĖ SVETAINĖ	27.12 m <sup>2</sup>
4	SANMAZGAS	4.49 m <sup>2</sup>
5	KATILINĖ	3.81 m <sup>2</sup>
6	MIEGAMASIS	10.48 m <sup>2</sup>

**Iš viso: 53.24 kv.m**

## PASLAUGŲ PATALPŲ EKSPLIKACIJA

Patalpų eksplikacija		
Nr.	Pavadinimas	Plotas
7	TAMBŪRAS	1.63 m <sup>2</sup>
8	LAUKIAMASIS	10.02 m <sup>2</sup>
9	PERSONALO PATALPA	4.41 m <sup>2</sup>
10	WC	2.28 m <sup>2</sup>
11	KOSMETOLOGĖS KABINETAS	7.59 m <sup>2</sup>
12	KABINETAS	9.40 m <sup>2</sup>
13	KABINETAS	9.56 m <sup>2</sup>

**Iš viso: 44.89 kv.m**

**Bendras pastato plotas: 98.13 kv.m**

- ESAMOS KARKASINĖS SIENOS RESTAURUOJAMOS TVIRTINAMAS KARKASAS
- VISAS FASADAS IŠ NAUJO APKALAMAS DAIL YLENTĖMIS
- PROJEKTUOJAMA KATILINĖ SU ŠILUMOS SIURBLIU, ENERGIJA ORAS VANDUO
- ŠILDYMO TIPAS - VENDENINIS GRINDINIS
- LUBOS PAKABINAMOS GIPSO KARTONO
- KATILINĖ ATSKIRIAMA PRIEŠGAISRINE PERDANGA REI45
- NAUJA LAIKANTI SIENA KARKASINĖ
- NAJOS PERTVAROS ALIUMINIO KARKASO SU GIPSKARTONIO APDAILA

0	2019 11	PROJEKTINIAI PASIŪLYMAI
LAIDA	IŠLEIDIMO DATA	LAIDOS STATUSAS . KEITIMO PRIE ŽASTIS (JEI TAIKOMA)
KVAL. PATV. DOK. NR.	PROJEKTUOTOJAS UAB "Dopro architektai" Į.k. Į.k. 3051771148	STATINIO NUMERIS IR PAVADINIMAS Gyvenamojo namo su paslaugų paskirties patalpomis Šiluvos g. 16, Tytuvėnuose, Kelmės r. rekonstravimo projektiniai pasiūlymai
38179/ A2212	PV / SA PDV	Dovilė Kraujutė
		DOKUMENTŲ PAVADINIMAS <b>BALDŲ IŠDĖSTYMO PLANAS</b>
		Laida
		0
		1 : 100
LT	STATYTOJAS LP	DOKUMENTO ŽYMUO 19.11/01 - PP - 07 - B 2
		Lapas
		Lapų
		1 1



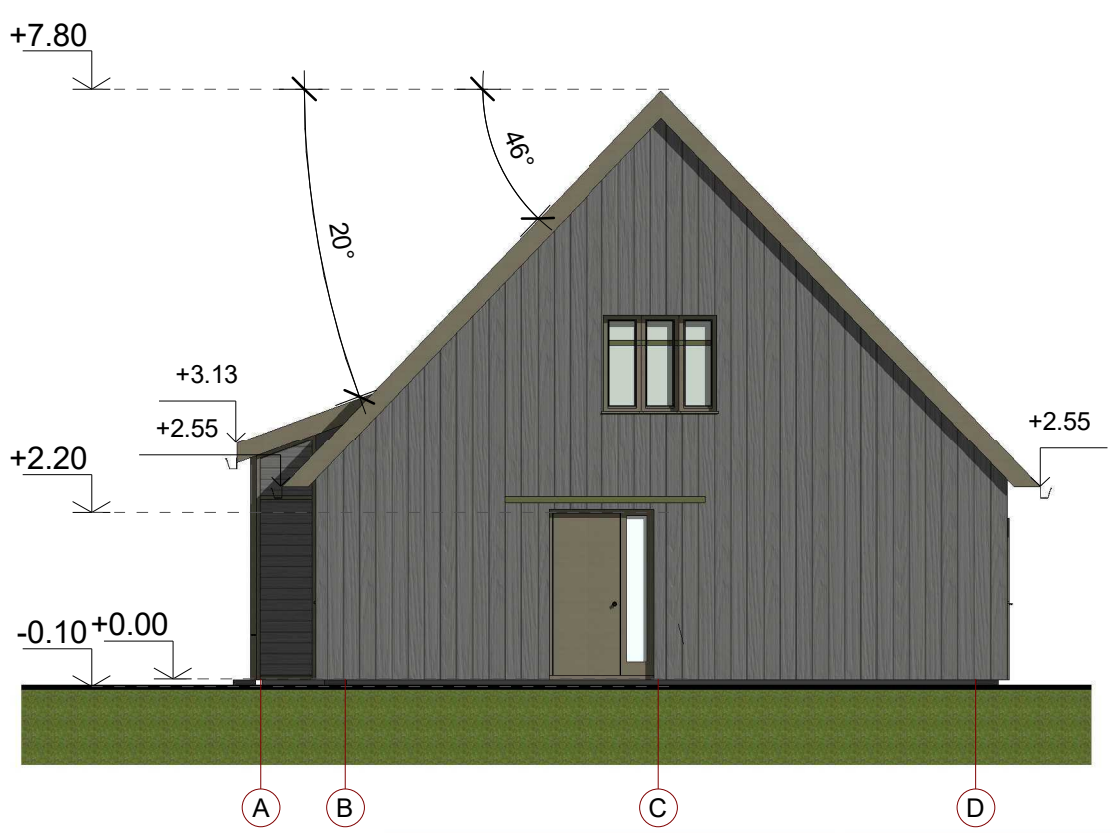

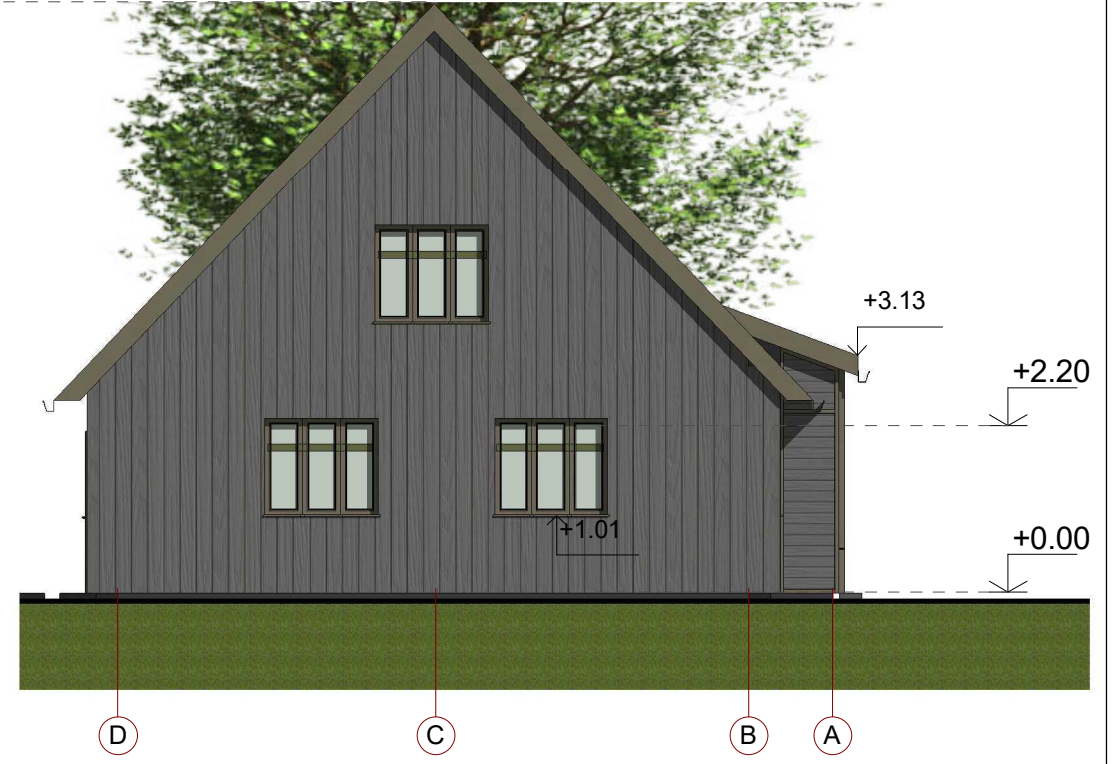
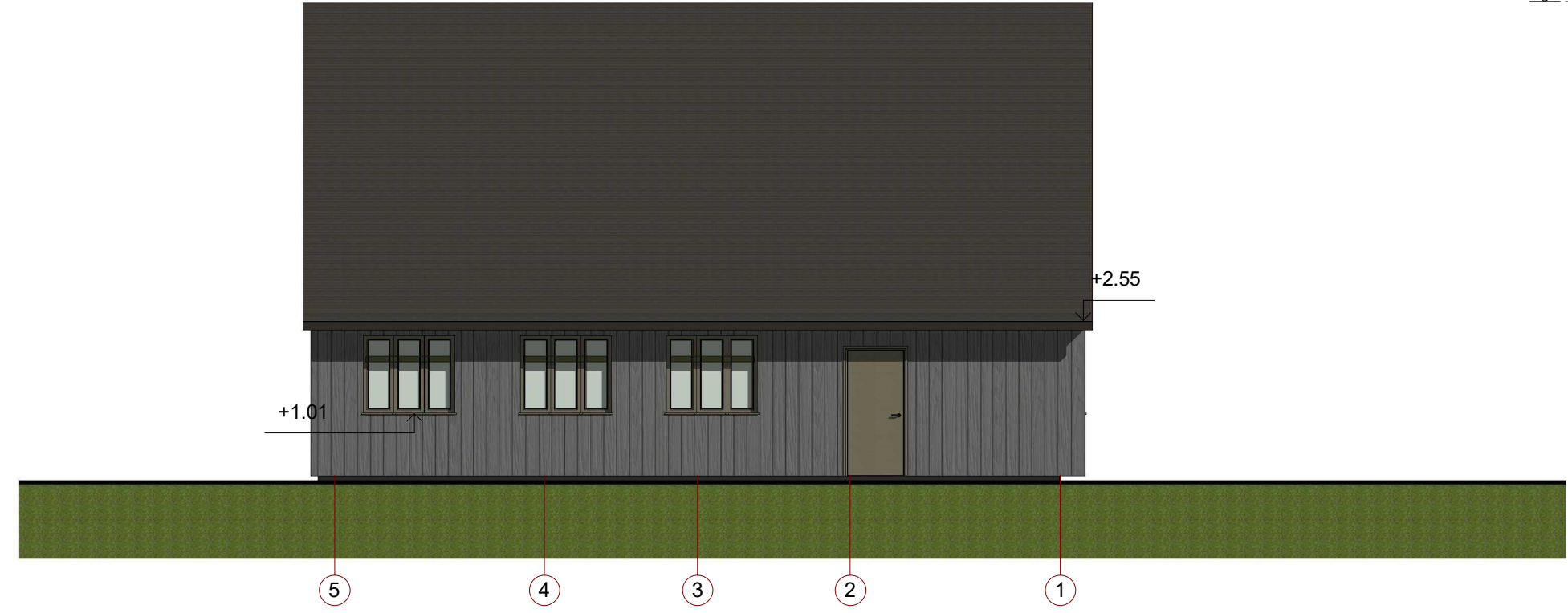
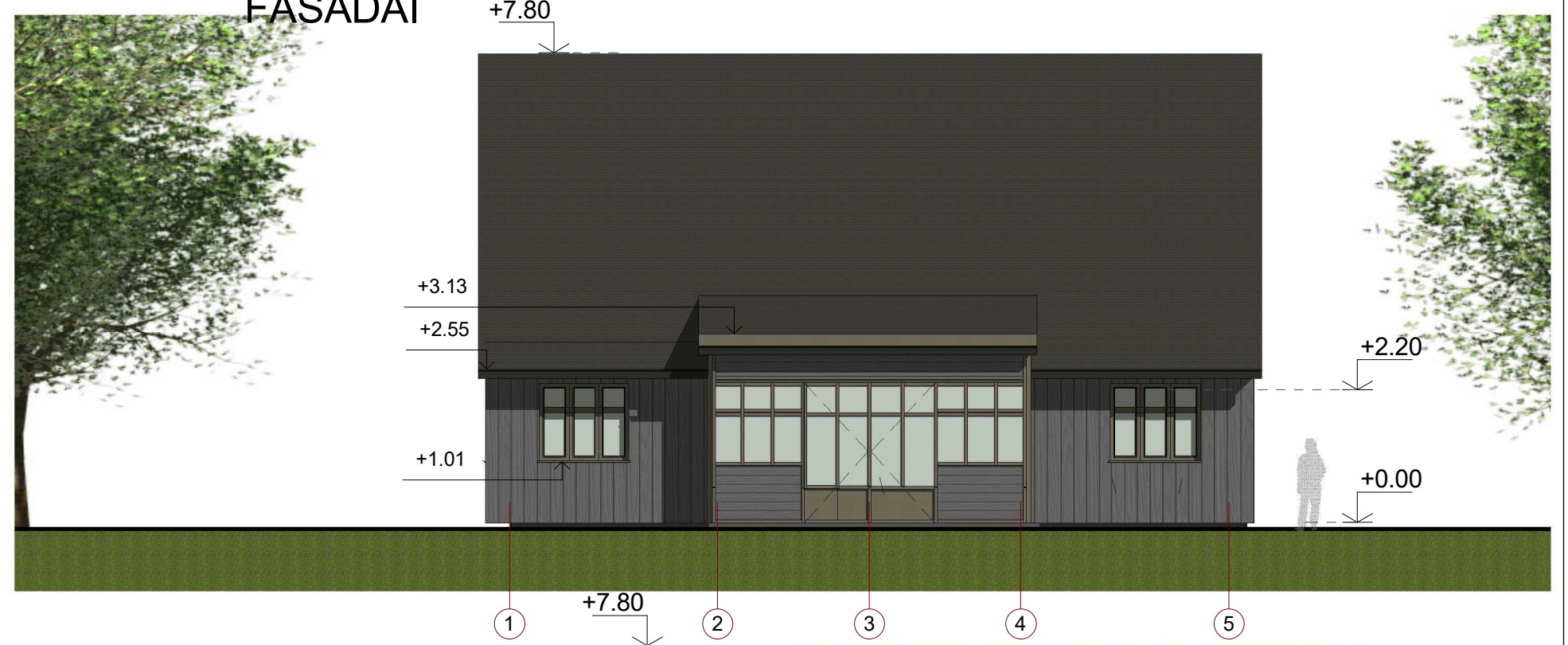

FASADAI



FASADŲ APDAILOS EKSPLIKACIJA:

-  FASADO APDAILA DAILYLENTĖS 130KV M
-  STOGO DANGA RUDAS BEASBESTINIS ŠIFERIS
-  COKOLIS TERAZITINIS TINKAS

0	2019 11	PROJEKTINIAI PASIŪLYMAI		
LAIDA	IŠLEIDIMO DATA	LAIDOS STATUSAS . KEITIMO PRIE ŽASTIS (JEI TAIKOMA)		
KVAL. PATV. DOK. NR.	PROJEKTUOTOJAS UAB "Dopro architektai" Į.k. Į.k. 305177114	STATINIO NUMERIS IR PAVADINIMAS Gyvenamojo namo su paslaugų paskirties patalpomis Šiluvos g. 16, Tytuvėnuose, Kelmės r. rekonstravimo projektiniai pasiūlymai		
38179/A2212	PV / SA PDV	Dovilė Kraujutė	DOKUMENTO PAVADINIMAS FASADAI	Laida 0
LT	STATYTOJAS LP	DOKUMENTO ŽYMUO 19.11/01 - PP - 07 - B 3		1 : 100 Lapas 1
				Lapų 1

# STOGO PLANAS

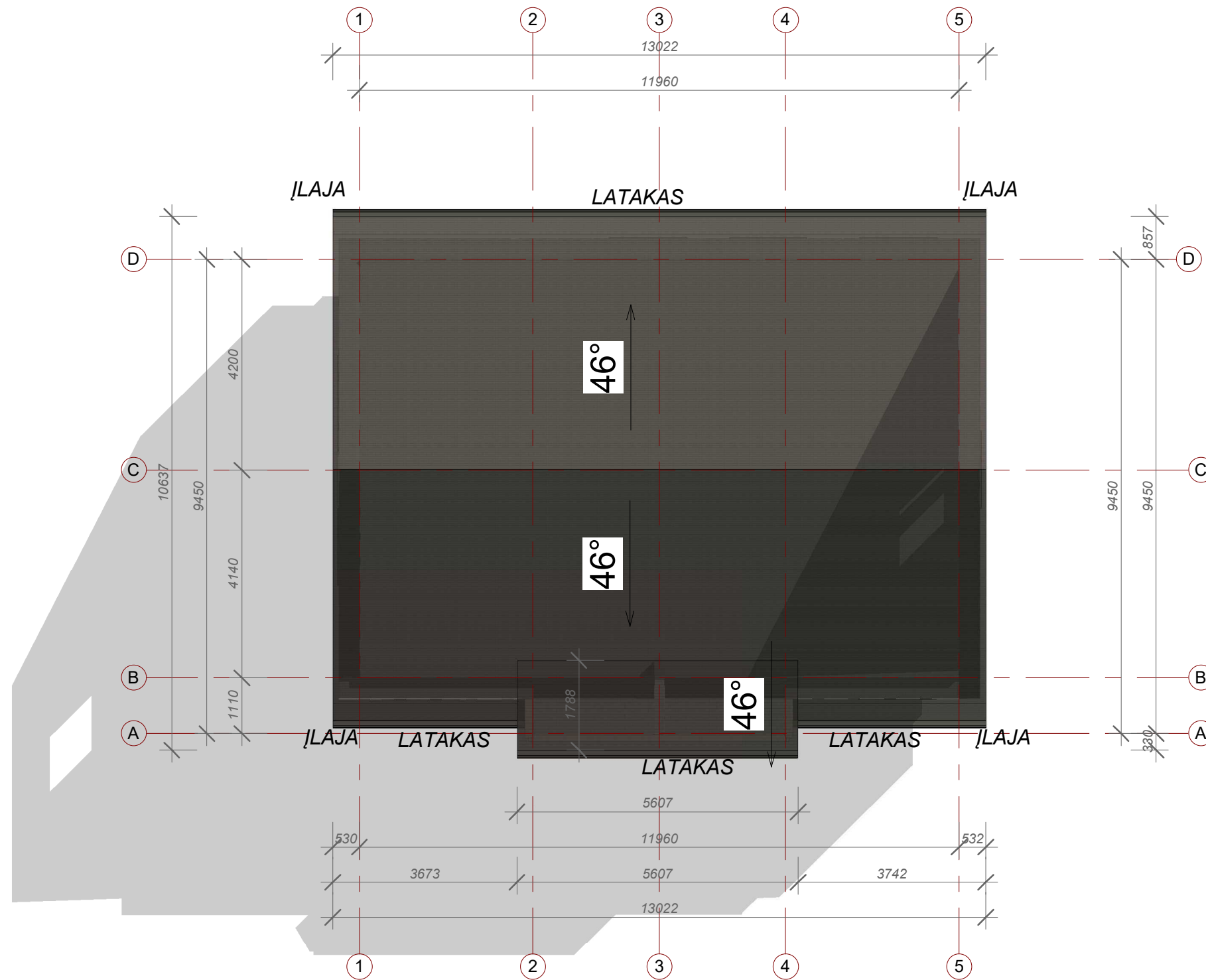

**Bendrosios pastabos:**

- *Stogo danga beasbestinis šiferis, spalva ruda*
- *Lietaus nuotekos nuvedomos į lietaus surinkimo šulinį sklype.*
- *Stogo plotas 200 kv.m.*

0	2019 11	PROJEKTINIAI PASIŪLYMAI		
LAIDA	IŠLEIDIMO DATA	LAIDOS STATUSAS . KEITIMO PRIE ŽASTIS (JEI TAIKOMA)		
KVAL. PATV. DOK. NR.	PROJEKTUOTOJAS UAB "Dopro architektai" Į.k. Į.k. 305177114	STATINIO NUMERIS IR PAVADINIMAS Gyvenamojo namo su paslaugų paskirties patalpomis Šiluvos g. 16, Tytuvėnuose, Kelmės r. rekonstravimo projektiniai pasiūlymai		
38179 / A2212	PV / PDV	Dovilė Kraujutė		DOKUMENTO PAVADINIMAS <b>STOGO PLANAS</b>
				Laida 0
				1 : 100
LT	STATYTOJAS LP	DOKUMENTO ŽYMUO 19.11/01 - PP - 07 - B 4		Lapas 1
				Lapų 1



# PAMATŲ PLANAS

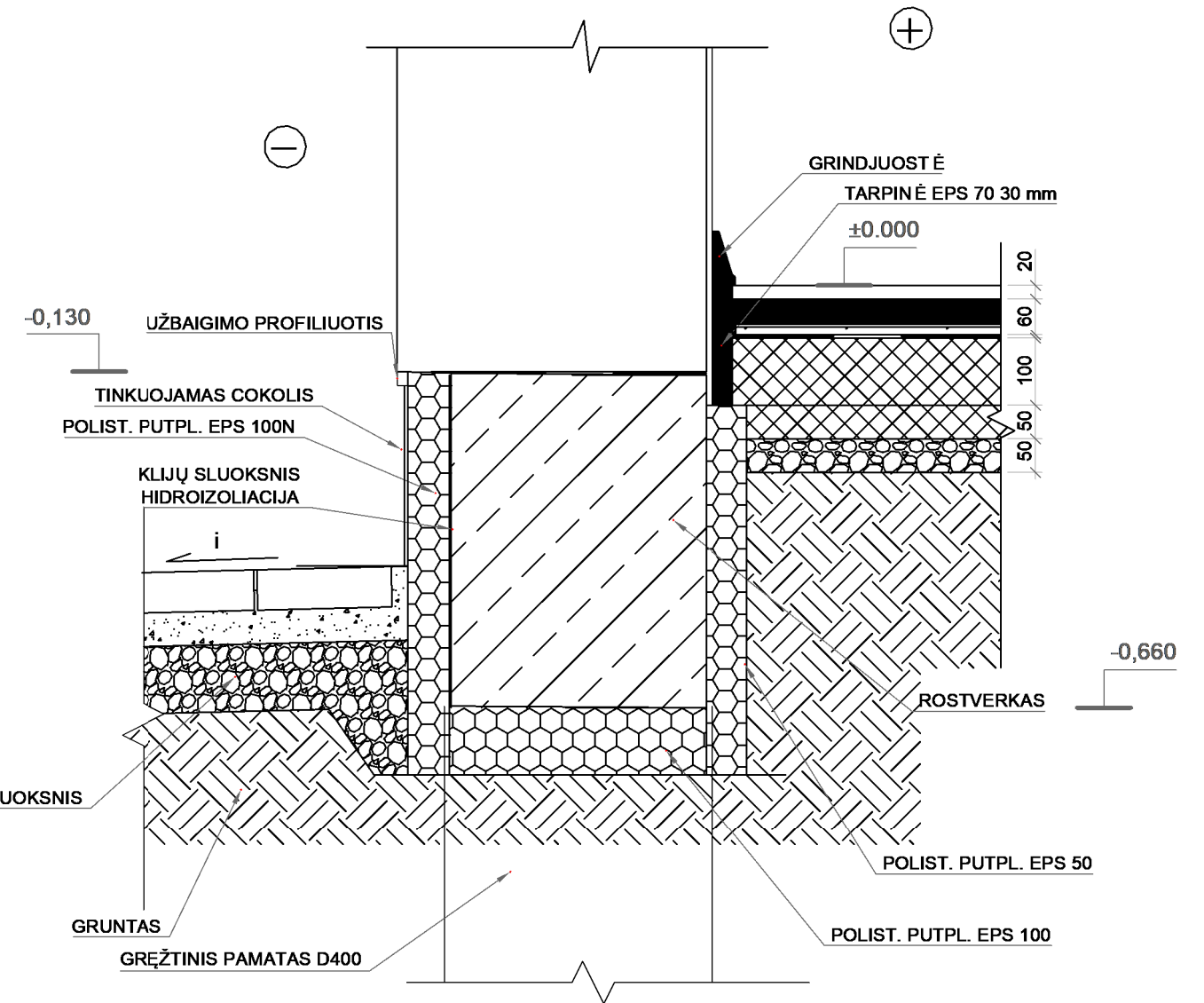
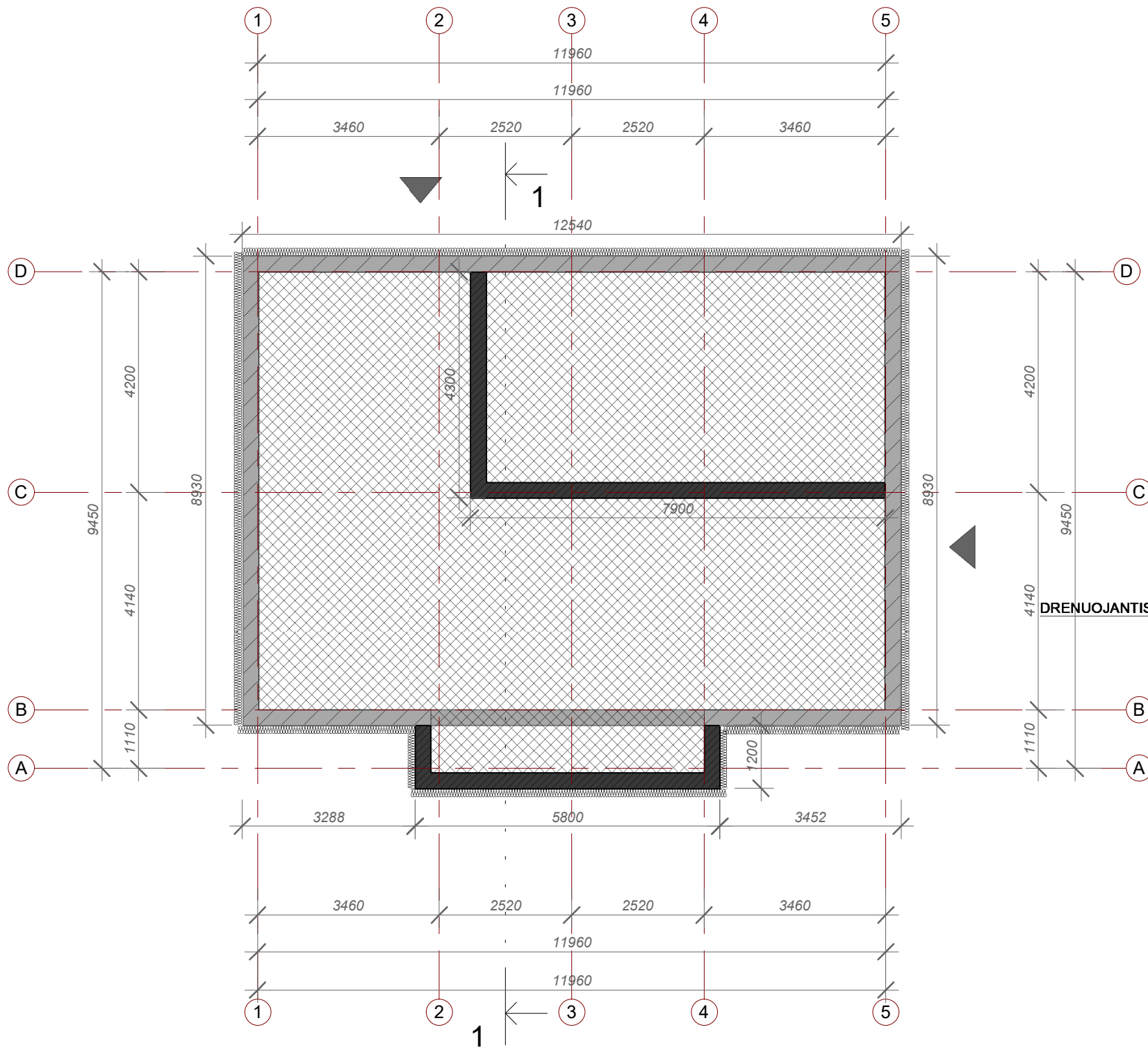

## MEDŽIAGŲ ŽINIARAŠTIS

POZ	PAVADINIMAS	ILGIS	PLOTIS	AUKŠTIS	TŪRIS
<b>ROSTVERKAS</b>					
1	Rostverkas	20.4m	0.30m	0.55m	3.36m3
<b>POLIAI</b>					
2	P1 - 10vnt	1.5m	d0.40m		0.19m3
<b>ŠILTINIMAS</b>					
3	Polistirolio plokštės	45.2m	0.15m	0.55m	3.73m3

### Bendrosios pastabos:

- Pamatai suprojektuoti priimant sąlyginį grunto stiprumą.
- Esamas pamatas fragmentiškai stiprinamas ir šiltinimas putų polistirolio plokštėmis S100
- Šildomų grindų plotas 98.13kv.m

### SUTARTINIAI ŽYMĖJIMAI

- ESAMOS SIENOS
- NAUJOS PERTVAROS
- GRIAUNAMOS PERTVAROS

0	2019 11	PROJEKTINIAI PASIŪLYMAI		
LAIDA	IŠLEIDIMO DATA	LAIDOS STATUSAS . KEITIMO PRIE ŽASTIS (JEI TAIKOMA)		
KVAL. PATV. DOK. NR.	PROJEKTUOTOJAS UAB "Dopro architektai" Į.k. Į.k. 305177114	STATINIO NUMERIS IR PAVADINIMAS Gyvenamojo namo su paslaugų paskirties patalpomis Šiluvos g. 16, Tytuvėnuose, Kelmės r. rekonstravimo projektiniai pasiūlymai		
38179/A2212	PV / SA PDV	Dovilė Kraujutė	DOKUMENTO PAVADINIMAS <b>PAMATŲ PLANAS</b>	Laida 0
LT	STATYTOJAS LP	DOKUMENTO ŽYMUO 19.11/01 - PP - 07 - B 5		Lapas 1
				Lapų 1

# PJŪVIS 1-1

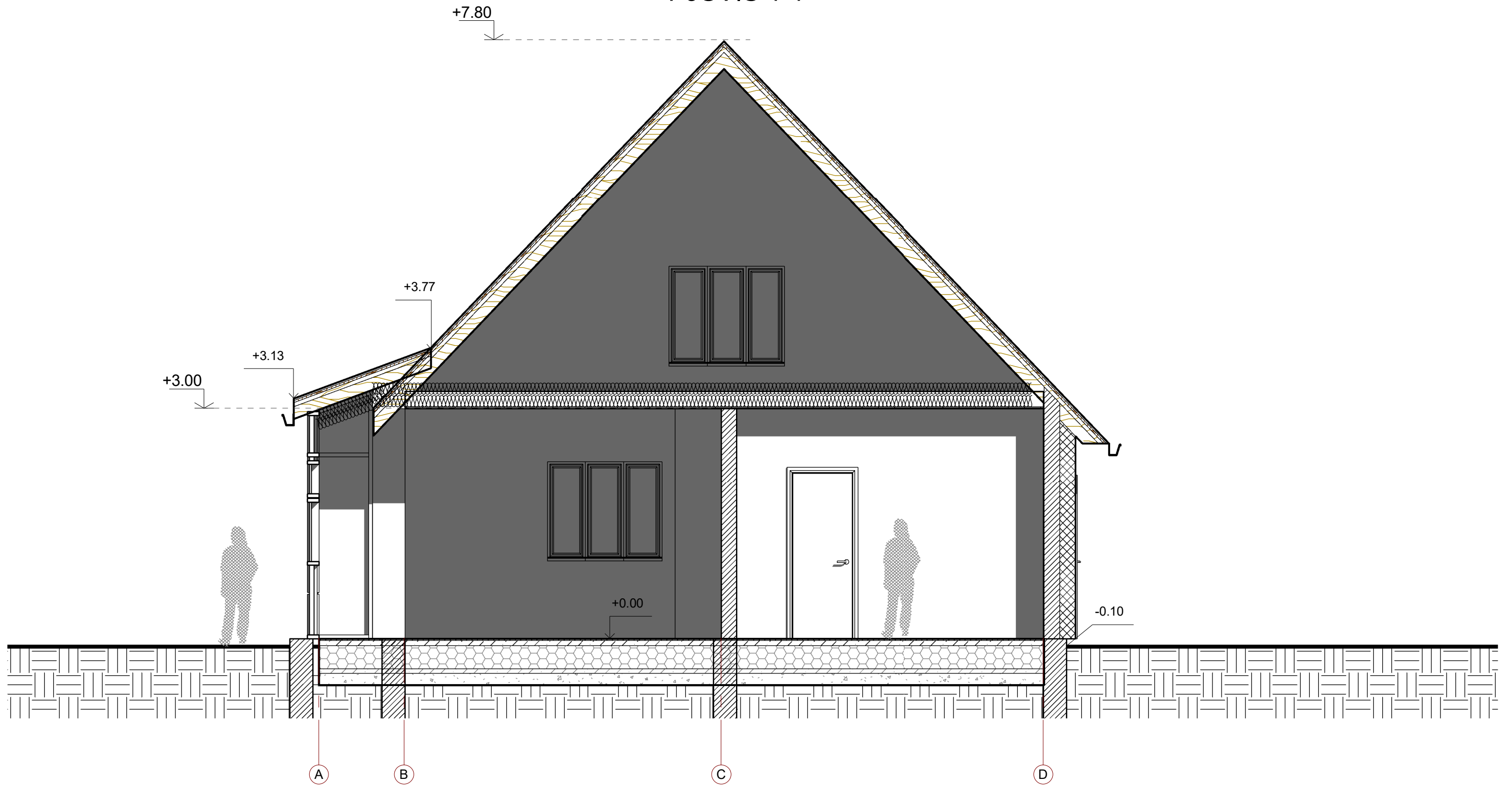

0	2019 11	PROJEKTINIAI PASIŪLYMAI		
LAIDA	IŠLEIDIMO DATA	LAIDOS STATUSAS . KEITIMO PRIE ŽASTIS (JEI TAIKOMA)		
KVAL. PATV. DOK. NR.	PROJEKTUOTOJAS UAB "Dopro architektai" Į.k. Į.k. 305177114	STATINIO NUMERIS IR PAVADINIMAS Gyvenamojo namo su paslaugų paskirties patalpomis Šiluvos g. 16, Tytuvėnuose, Kelmės r. rekonstravimo projektiniai pasiūlymai		
38179/A2212	PV / SA PDV	Dovilė Kraujutė		DOKUMENTO PAVADINIMAS PJŪVIS 1-1
				Laida 0
				1 : 50
LT	STATYTOJAS LP	DOKUMENTO ŽYMUO 19.11/01 - PP - 07 - B 6		Lapas 1
				Lapų 1



# PROJEKTO VIZUALIZACIJA



0	2019 11	PROJEKTINIAI PASIŪLYMAI		
LAIDA	IŠLEIDIMO DATA	LAIDOS STATUSAS . KEITIMO PRIE ŽASTIS (JEI TAIKOMA)		
KVAL. PATV. DOK. NR.	PROJEKTUOTOJAS UAB "Dopro architektai" Į.k. Į.k. 305177114	STATINIO NUMERIS IR PAVADINIMAS Gyvenamojo namo su paslaugų paskirties patalpomis Šiluvos g. 16, Tytuvėnuose, Kelmės r. rekonstravimo projektiniai pasiūlymai		
38179/ A2212	PV SA PDV	Dovilė Kraujutė		DOKUMENTO PAVADINIMAS <b>PROJEKTO VIZUALIZACIJA</b>
				Laida 0
LT	STATYTOJAS LP	DOKUMENTO ŽYMUO 19.11/01 - PP - 07 - B 7		Lapas 1
				Lapų 1