



ADRESAS:

**MAŽAAUKŠČIAI DAUGIABUČIAI IR DVIBUČIAI BLOKUOTI
GYVENAMIEJI NAMAI VAIDAGŲ G.12, 14, 16 IR 18, VILNIUJE,
TRAKŲ VOKĖJE**

ATLIEKAMI DARBAI:

STATYBOS PROJEKTAS. PROJEKTINIAI PASIŪLYMAI

Projektuotojas:

Remigijus Putinas, individualios veiklos vykdymo pažymėjimas Nr.859271

Projekto vadovas:

Arch. R. Putinas

Statytojas:

P. V.

OBJEKTAS: MAŽAAUKŠČIAI DAUGIABUČIAI IR BLOKUOTI DVIBUČIAI GYVENAMIEJI NAMAI TRAKŲ VOKĖJE, VAIDAGŲ G.12, 14, 16 IR 18 VILNIAUS MIESTE, TRAKŲ VOKĖJE.

STATYBOS VIETA: TRAKŲ VOKĖ, VAIDAGŲ G. 12, 14, 16 ir 18, VILNIUS

STATINIO KATEGORIJA: NEYPATINGAS STATINYS

STATINIO STATYBOS RŪŠIS: NAUJA STATYBA

STATYTOJAS(UŽSAKOVAS): P. V.

STATYTOJO(UŽSAKOVO) ADRESAS:

PROJEKTAVIMO PAGRINDAS:

Projektas parengtas remiantis:

1. Projektavimo užduotimi.
2. Parengta topografinė medžiaga.

OBJEKTAS SUDARYTAS IŠ KETURIŲ ŽEMĖS SKLYPŲ, SUFORMUOTŲ DETALIOJO PLANO PAGRINDU.

BENDRIEJI RODIKLIAI

Nr.	Rodiklis	Sklypas Nr.1 Vaidagų g. Nr.18	Sklypas Nr.2 Vaidagų g. Nr.16	Sklypas Nr.3 Vaidagų g. Nr.14	Sklypas Nr.3 Vaidagų Nr.12
1	Sklypo plotas	3046 m ²	3001m ²	3027m ²	3170m ²
2	Sklypo užstatymo plotas	566m ²	566m ²	566m ²	566m ²
3	Sklypo užstatymo intensyvumas	0,4	0,4	0,4	0,4
4	Sklypo užstatymo tankumas	20%	20%	20%	20%
5	Pastatų užimtas žemės plotas	566m ²	566m ²	566m ²	566m ²
6	Pastatų aukštis	10m	10m	10m	10m
7	Apželdintas sklypo plotas	950 m ²	950 m ²	950 m ²	950 m ²
8	Butų skaičius	16vnt.	16vnt.	16vnt.	16vnt.
9	Vaikų žaidimų aikštelės plotas	97m ²	85m ²	87m ²	84m ²
10	Pastatų bendras plotas	1218,0m ²	1218,0m ²	1218,0m ²	1218,0
11	Numatomas automobilių vietų skaičius	24	24	24	24
12	Absoliutinė aukščio altitudė				

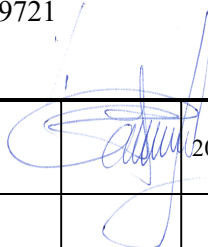
Atestato Nr.	Remigijus Putinas Individualios veiklos vykdymo Pažymėjimas Nr.859721			MAŽAAUKŠČIAI DAUGIABUČIAI IR DVIBUČIAI BLOKUOTI GYVENAMIEJI NAMAI, VILNIUJE, TRAKŲ VOKĖJE, VAIDAGŲ GATVĖJE 12, 14, 16 IR 18	
A551	PV	R.Putinas		2019.11.	Laid...
					0
STATYTOJAS: P. V.				PP2020-001-PP	LAPAS 01
					LAPŲ 5

AIŠKINAMASIS RAŠTAS

TURINYS

Nr.	Pavadinimas	Lapo Nr.
1	Bendroji dalis	
	1.1. Esama padėtis	
	1.2. Situacijos analizė	
	1.3. Projektiniai sprendiniai	
2	Sklypas	
	2.1. Sklypo planavimas	
	2.2. Projektuojami įvažiavimai, automobilių stovėjimo aikštelės	
	2.3.2. Naujų želdynų sodinimas	
3	Architektūra	
	3.1. Architektūriniai sprendiniai	
	3.2. Vidaus ir lauko apdaila	
4	Konstruktyviniai sprendiniai	
5	Inžinerinis aprūpinimas	
6	Statybinių atliekų tvarkymas	

1. Bendroji dalis

1.1. Esama padėtis.

Projektuojamų sklypų vieta yra Vilniaus mieste, Trakų Vokėje, Vaidagų g.12, 14, 16 ir 18. Bendras visų 4-ių sklypų plotas užima 12244,00 m² ploto teritoriją.

Įvažiavimas į projektuojamą teritoriją yra iš Vaidagų gatvės.

Sklypo reljefas yra nesudėtingas, žemės paviršiaus altitudės svyruoja nuo 160,33 iki 162,38.

1.2. Situacijos analizė.

Projektuojamai objektai yra Vilniuje, Trakų Vokėje

1.2. Projektiniai sprendiniai

Daugiabučių gyvenamųjų pastatų projektiniai pasiūlymai rengiami remiantis 2019-02-.... pasirašyta projektavimo užduotimi tarp sklypo savininko ir projektuotojų.

2. Sklypas

2.1. Sklypo planavimas

Sklypai randasi Vilniuje, Trakų Vokėje, Vaidagų gatvėje 12.14, 16 ir 18.

Sklypų vertikalinis planas išlaikomas nekeičiant esamų žemės paviršiaus altitudžių sklypo perimetru. Įvažiavimas į sklypus projektuojamas iš esamos Vaidagų gatvės. Dalinai pakeliama sklypo dalis prie projektuojamų pastatų, užpilant gruntą, kuris atsiras įrengiant pamatus. Likęs nepanaudotas gruntas išvežamas. Sklypai apželdinami ir apsodinami medžiais ir krūmais.

Sklypo planas projektuotas ant galiojančios topografinės nuotraukos, kurią parengė firma Rytis Grigas pagal ind. veiklos pažymėjimą Nr.711240.

Per visus sklypus skersai praeina 110 kw elektros linija, kurios apsaugos zona pagal detalų planą apima beveik pusę visos projektuojamos teritorijos. Techninio projekto metu yra numatoma šią elektros liniją iškelti ir lygiagrečiai su techninio projekto rengimu, pakoreguoti galiojančio detaliojo plano užstatymo tinklę, jį praplečiant bei išnaudojant visą sklypų teritoriją daugiabučių gyvenamųjų namų bei dvibučių gyvenamųjų namų statybai bei gerbūvio įrengimui.

2.2. Projektuojami įvažiavimai, automobilių stovėjimo aikštelės

Įvažiavimai į sklypus projektuojami iš Vaidagų gatvės pagal patvirtintą detalų planą. Kiekviename sklype projektuojama po 24 atviras automobilių stovėjimo vietas.

2.3. Aplinkos sutvarkymo darbai:

2.3.1 Esamų želdynų sutvarkymas

Projekte numatoma maksimaliai išsaugoti ir sutvarkyti esamus želdinius.

Projektuojamas naujas apželdinimas. Visoje teritorijoje po statybos darbų atnaujinama žalia veja.

2.3.2. Naujų želdynų sodinimas

Želdinamos teritorijos projektiniai sprendiniai atitinka numatytą projektavimo sąlygose apželdinimo tankį.

Vejos numatomos iš atsparių mindžiojimui žolių mišinio.

3. Architektūriniai sprendiniai

Projektuojamas daugiabučiai ir dvibučiai blokuoti gyvenamieji pastatai Vaidagų gatvėje Nr.12, 14 16 ir 18 Vilniaus m., Trakų Vokėje.

Žemės sklypo naudojimo būdas -

Kita.

Vienbučių ir dvibučių gyvenamųjų pastatų teritorijos.

Daugiabučių gyvenamųjų pastatų ir bendrabučių teritorijos.

Numatoma statyti 3-jų aukštų daugiabučius dvibučius blokuotus gyvenamuosius namus.

Kiekviename iš sklypų numatoma statyti po 1 trijų aukštų daugiabutį 12 butų gyvenamąjį namą ir po du dvibučius blokuotus gyvenamuosius. namus.

Bendras namų skaičius visoje teritorijoje – 4 vienetai daugiabučiai 3 aukštų gyvenamieji pastatai ir 8 dvibučiai blokuoti gyvenamieji pastatai.

Išorės sienos keramikinių blokelių 25 cm storio, apšiltintos 20 cm storio akmens vata.

Pamatai -gręžtiniai. Cokolio apdaila cementinis skiedinys.

Stogas medinių konstrukcijų, apšiltintas akmens vata.

Vidaus apdaila-sienų paviršiai dažomi emulsiniais dažais.

Vėdinimas – įrengiama rekuperacinė vėdinimo sistema..

Pastato energetinio naudingumom klasė A⁺.

Patalpųšildymas – dujinis.

Lauko apdaila.

Pastato fasadai –25 cm keramikinių blokelių, iš išorės pastato sienos apšiltinamos 20 cm storio akmens vata, ir iš išorės apdailinamos plonasluoksniu tinku.

Vidaus apdaila.

Langai

Langai PVC profilio Vienkameriniu stiklo paketu su selektyviniu stiklu (šilumos perdavimo koeficientas ne didesnis kaip 1,0W/m²K.

Rekomenduojama naudoti dviejų kamerų stiklo paketus su dviem selektyviniais stiklais ir užpildytus argono dujomis.

Durys.

Rekomenduojama statyti išorės duris sustiprintos konstrukcijos su staktomis ir varčių rėmais.

3. Konstruktyviniai sprendiniai

Pastato konstruktyvinė schema-skersinės nešančios sienos.

1. Pamatai-poliniai, gręžtiniai (skaičiuojami pagal geologinių tyrimų rezultatus, putų polistireno šiluminė izoliacija. Pamatų hidroizoliacija: vertikali- teptinė, horizontali-ruloninė ant bituminės mastikos.
2. Stogas-vienšlaitis, apšiltintas pagal STR 2.05.01:2005 reikalavimus.

4. Inžinerinis aprūpinimas.

Vanduo tiekiamas iš centralizuotų miesto tinklų.

Nuotekų surinkimas –į miesto tinklus.

Elektra bus tiekama pagal AB „Energijos skirstymo operatorius“ išduotas technines sąlygas.

5. Statybinių atliekų tvarkymas

Statybinės atliekos turi būti tvarkomos LR atliekų įstatymo RSN (VII-787) 31staripsniu nustatyta tvarka.

Statybos proceso metu statybinės atliekos rūšiuojamos į:

- 1) tinkamas naudoti vienoje vietoje atliekas (betono, keramikos, medienos, metalo gaminių, termoizoliacinių medžiagų ir kt. Nedegių medžiagų), kurias planuojama panaudoti aikštelių, pravažiavimų, takų dangų pagrindams, įrenginių ar priklausinių statybai;
- 2) tinkamas perdirbti atliekas (antrinės žaliavos-betono, keramikos, bituminės medžiagos) pristatomas į perdirbimo gamyklas;
- 3) netinkamas naudoti ir perdirbti atliekas (statybinės šiukšlės, kenksmingomis medžiagomis užteršta tara ir pakuotė) išvežamas į savartas.

Statybinės atliekos iki jų išvežimo ar panaudojimo kaupiamos ir saugomos atitvirtyje statybos teritorijoje konteineriuose, uždaroje talpose ar tvarkingose krūvose, jei jos neužteršia aplinkos. Statybinių atliekų turėtojas nusprendžia, kaip ir į kurią tvarkymo vietą bus gabenamos atliekos (tai gali atlikti ir specialios įmonės) ir atsako už tvarkingą jų pakrovimą ir pristatymą. Statytojas, baigęs statybą, statinio pripažinimo tinkamu naudoti komisijai pateikia dokumentus, apie netinkamų perdirbti ar panaudoti atliekų pristatymą į savartas.

Gruntas, iškastas įrengiant pamatus, rūšį ar gerbūvį, panaudojamas sklypo teritorijoje paviršiaus formavimui. Visos statybinės nepanaudotos atliekos išvežamos į Vilniaus miesto savivaldybės komunalinio ūkio skyriaus nurodytą vietą.

Proj vadovas

R.Putinas



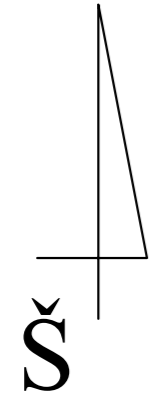

SUTARTINIS ŽYMĖJIMAS:

- PROJEKTUOJAMI MAŽAAUKŠČIAI DAUGIABUČIAI GYVENAMIEJI PASTAI
- PROJEKTUOJAMI DVIBUČIAI BLOKUOTI GYVENAMIEJI PASTATAI
- SKLYPŲ RIBOS
- [VAŽIAVIMAS | SKLYPA]
- ĮĖJIMAI | PASTATUS
- BETONINIŲ PLYTELIŲ DANGA
- VEJA
- ASFALTO DANGA
- STATINIŲ KAMPŲ KOORDINATĖS
- UŽSTATYMO RIBA PAGAL DP
- IŠKELIAMA 110,00 KV ELEKTROS LINIJA
- PROJEKTUOJAMAS ELEKTROS KABELIS
- VAIKŲ ŽAIDIMŲ AIKŠTELĖ
- AIKŠTELĖ SKIRTA PAAUGLIAMS
- AIKŠTELĖ SKIRTA SENYVO AMŽIAUS ŽMONĖMS
- BUITINIŲ ATLIEKŲ KONTEINERIŲ VITA
- SKLYPO NR.
- Sodinami medžiai, krūmai

Legend for plot numbers:

- 1** Projektuojami 3-jų aukštų daugiabučiai gyvenamieji namai
- 2** Proj. atliekų surinkimo vieta
- 3** Proj. blokuoti dvibučiai gyvenamieji namai

SKLYPAS NR.1 VAIDEGŲ G.18 (skl. kad. Nr.0101/0162:1415)

SKLYPAS NR.2 VAIDEGŲ G.16 (skl. kad. Nr.0101/0162:1571)

SKLYPAS NR.3 VAIDEGŲ G.14 (skl. kad. Nr.0101/0162:1694)

SKLYPAS NR.4 VAIDEGŲ G.12 (skl. kad. Nr.0101/0162:1769)

TECHNINIAI RODIKLIAI

1. Sklypo plotas	- 3046 m ²
2. Sklypo užstatymo plotas	- 566,00 m ²
3. Sklypo užstatymo intensyvumas	- 0,40
4. Sklypo užstatymo tankumas	- 19,00 %
5. Pastatų užimtas žemės plotas	566,00 m ²
6. Pastato aukštis	- 10,00 m
7. Apželdintas sklypo plotas	- 1900 m ²
8. Butų skaičius	- 16 vnt.
9. Vaikų žaidimo aikštelės plotas	- 97 m ²
10. Pastatų bendras plotas	- 1218,00 m ²
11. Numatomas automobilių vietų skaičius	- 24 vt.
12. Blokuotas dvibutis gyv. namas	- 2 vnt.
13. Vienam blokuotam dvibučiam gyv. namui tenkantis žemės sklypo plotas	- > / 400 m ²

TECHNINIAI RODIKLIAI

1. Sklypo plotas	- 3001 m ²
2. Sklypo užstatymo plotas	- 566,00 m ²
3. Sklypo užstatymo intensyvumas	- 0,40
4. Sklypo užstatymo tankumas	- 19,00 %
5. Pastatų užimtas žemės plotas	566,00 m ²
6. Pastato aukštis	- 10,00 m
7. Apželdintas sklypo plotas	- 1800 m ²
8. Butų skaičius	- 16 vnt.
9. Vaikų žaidimo aikštelės plotas	- 85 m ²
10. Pastatų bendras plotas	- 1218,00 m ²
11. Numatomas automobilių vietų skaičius	- 24 vt.
12. Blokuotas dvibutis gyv. namas	- 2 vnt.
13. Vienam blokuotam dvibučiam gyv. namui tenkantis žemės sklypo plotas	- > / 400

TECHNINIAI RODIKLIAI

1. Sklypo plotas	- 3027 m ²
2. Sklypo užstatymo plotas	- 566,00 m ²
3. Sklypo užstatymo intensyvumas	- 0,40
4. Sklypo užstatymo tankumas	- 19,00 %
5. Pastatų užimtas žemės plotas	566,00 m ²
6. Pastato aukštis	- 10,00 m
7. Apželdintas sklypo plotas	- 1800 m ²
8. Butų skaičius	- 24 vnt.
9. Vaikų žaidimo aikštelės plotas	- 87 m ²
10. Pastatų bendras plotas	- 1218,00 m ²
11. Numatomas automobilių vietų skaičius	- 24 vt.
12. Blokuotas dvibutis gyv. namas	- 2 vnt.
13. Vienam blokuotam dvibučiam gyv. namui tenkantis žemės sklypo plotas	- > / 400

TECHNINIAI RODIKLIAI

1. Sklypo plotas	- 3170 m ²
2. Sklypo užstatymo plotas	- 566,00 m ²
3. Sklypo užstatymo intensyvumas	- 0,38
4. Sklypo užstatymo tankumas	- 18,0 %
5. Pastatų užimtas žemės plotas	566,00 m ²
6. Pastatų aukštis	- 10,00 m
7. Apželdintas sklypo plotas	- 1800 m ²
8. Butų skaičius	- 24 vnt.
9. Vaikų žaidimo aikštelės plotas	- 84 m ²
10. Pastatų bendras plotas	- 1218,00 m ²
11. Numatomas automobilių vietų skaičius	- 24 vt.
12. Blokuotas dvibutis gyv. namas	- 2 vnt.
13. Vienam blokuotam dvibučiam gyv. namui tenkantis žemės sklypo plotas	- > / 400

Geodezininkas
(Geodezine veikla)

Topografinė nuotrauka M1:500, Lietuvos valstybinė aukščių sistema LAS07, LKS - 94 koordinacių sistema

Objektas: Vilniaus m. sav. Vilniaus m., Panerių sen., Vaidagų g.

Užsakovas

Vykdytojas	Parašas	Vardas, pavardė	Kvalifikacinio paž.nr.	Lapų sk.	Data
Geodezininkas			IGKV-503	2 / 2	20181016

ATEST. NR.	Remigijus Putinas Individualios veiklos vykdymo pažymėjimas Nr. 859271	MAŽAAUKŠČIAI DAUGIABUČIAI IR DVIBUČIAI BLOKUOTI GYVENAMIEJI NAMAI VAIDAGŲ G.12, 14, 16 IR 18, VILNIUJE, TRAKŲ VOKĖJE. STATYBOS PROJEKTAS. PROJEKTIŲ PASILYMAI	SKLYPŲ NR.1, NR.2, NR.3 IR NR.4 SUTVARKYMO PLANAS M1:500	LAIDA
A551	PV R.PUTINAS			0
STADIJA	UŽSAKOVAS. P. V.	LAPAS	LAPŲ	1 / 1

RŪSIO PLANAS M1:100

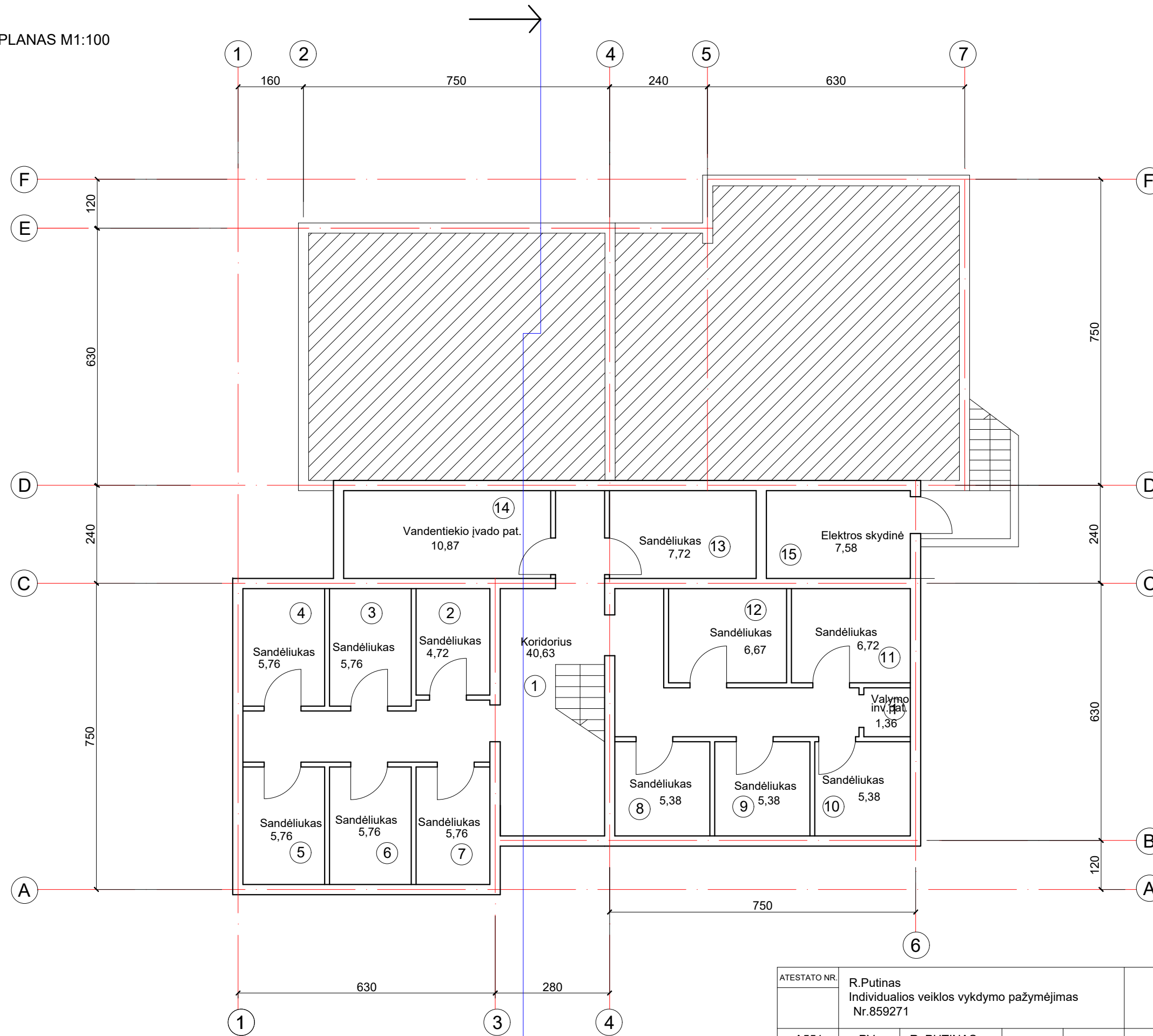

PATALPŲ EKSPLIKACIJA

BUTAS B1-1		
NR.	PAVADINIMAS	PLOTAS
1	KORIDORIUS	40.63
2	SANDĖLIS	4.72
3	SANDĖLIS	5.76
4	SANDĖLIS	5.76
5	SANDĖLIS	5.76
6	SANDĖLIS	5.76
7	SANDĖLIS	5.76
8	SANDĖLIS	5.38
9	SANDĖLIS	5.38
10	SANDĖLIS	5.38
11	SANDĖLIS	6.72
12	SANDĖLIS	6.67
13	SANDĖLIS	7.72
14	VANDENTIEKIO ĮVADO PAT.	10.87
15	ELEKTROS SKYDINĖ	7.58
BENDRAS PLOTAS		129.85

BENDRAS RŪSIO PATALPŲ PLOTAS - 129,85 kv.m
 BENDRAS SANDĖLIUKŲ PLOTAS - 70,77 kv.m
 BENDRO NAUDOJIMO PATALPŲ PLOTAS - 59,08 kv.m

ATESTATO NR.	R.Putinas Individualios veiklos vykdymo pažymėjimas Nr.859271			MAŽAAUKŠČIAI DAUGIABUČIAI IR DVIBUČIAI BLOKUOTI GYVENAMIEJI NAMAI VAIDAGŲ G.12, 14, 16 IR 18, VILNIUJE, TRAKŲ VOKĖJE. STATYBOS PROJEKTAS. PROJEKTINIAI PASIŪLYMAI	
A551	PV	R. PUTINAS			Laida
	ARCH.				0
PP	UŽSAKOVAS: P. V.				LAPAS LAPŲ

PIRMO AUKŠTO PLANAS M1:100

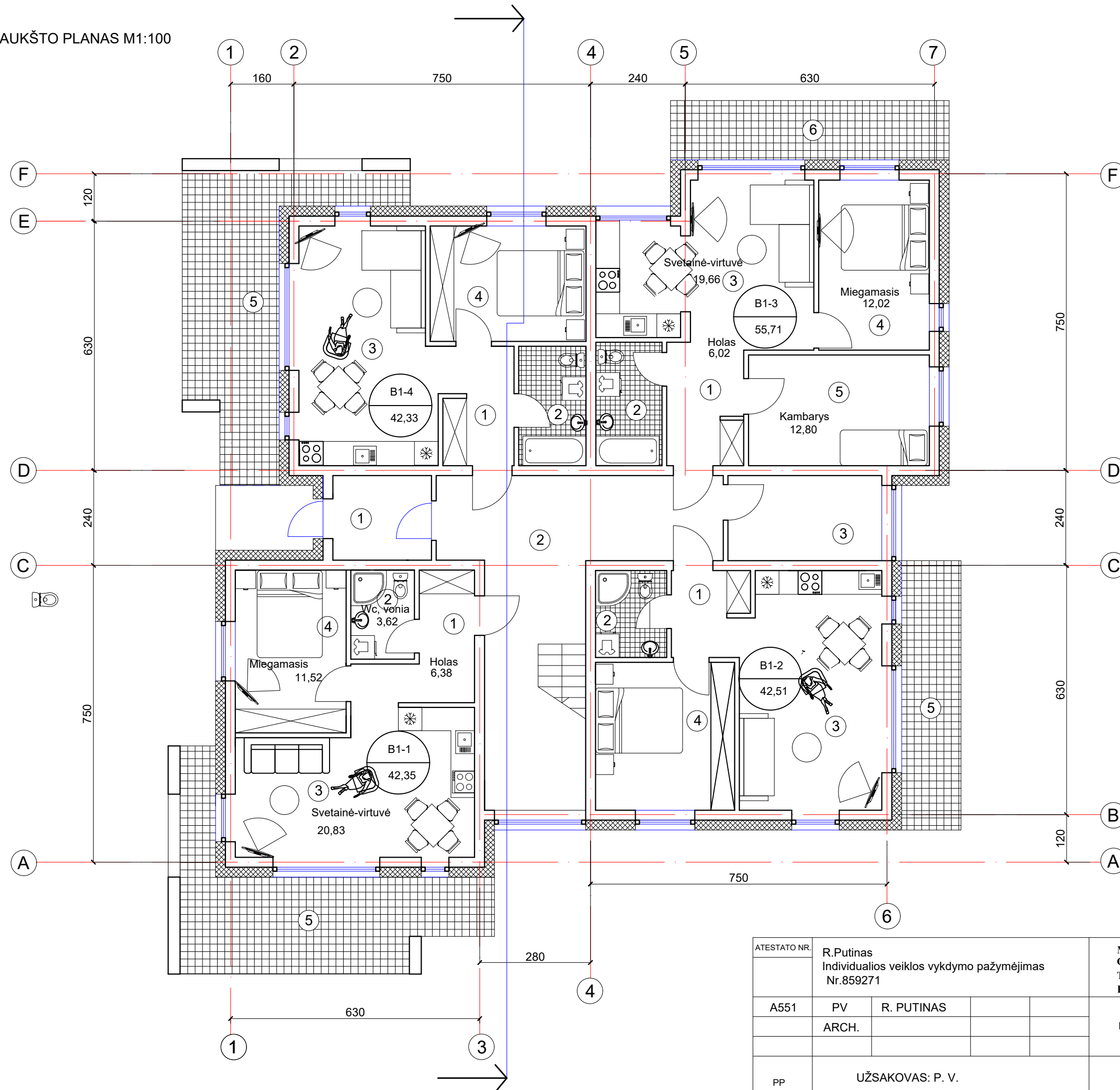

PATALPŲ EKSPLIKACIJA

BUTAS B1-1		
NR.	PAVADINIMAS	PLOTAS
1	HOLAS	6.38
2	SANMAZGAS	3.62
3	SVETAINĖ-VIRTUVĖ	20.83
4	MIEGAMASIS	11.52
5	LAUKO TERASA	20.41
BUTO BENDRAS PLOTAS:		42.35

BUTAS B1-2		
NR.	PAVADINIMAS	PLOTAS
1	HOLAS	4.04
2	SANMAZGAS	3.96
3	SVETAINĖ-VIRTUVĖ	21.35
4	MIEGAMASIS	13.16
5	LAUKO TERASA	10.21
BUTO BENDRAS PLOTAS:		51.91

BUTAS B1-3		
NR.	PAVADINIMAS	PLOTAS
1	HOLAS	6.02
2	SANMAZGAS	5.21
3	SVETAINĖ-VIRTUVĖ	19.66
4	MIEGAMASIS	12.02
5	KAMBARYS	12.80
6	LAUKO TERASA	10.21
BUTO BENDRAS PLOTAS:		55.71

BUTAS B1-4		
NR.	PAVADINIMAS	PLOTAS
1	HOLAS	5.50
2	SANMAZGAS	5.13
3	SVETAINĖ-VIRTUVĖ	20.24
4	MIEGAMASIS	11.46
5	LAUKO TERASA	20.41
BUTO BENDRAS PLOTAS:		42.33

BENDRO NAUDOJIMO PATALPOS		
NR.	PAVADINIMAS	PLOTAS
1	TAMBŪRAS	5.33
2	BENDRAS KORIDORIUS	20.98
3	DVIRAČIŲ SAUGYKLA	8.36
BENDRAS PLOTAS		34.67

BENDRAS PIRMO AUKŠTO BUTŲ PLOTAS - 188,10 kv.m
 BENDRAS PIRMO AUKŠTO PATALPŲ PLOTAS - 209,08 kv.m
 BENDRO NAUDOJIMO PATALPŲ PLOTAS - 34,67 kv.m
 BENDRAS NAMO PLOTAS - 642,20 kv.m

ATESTATO NR.	R.Putinas Individualios veiklos vykdymo pažymėjimas Nr.859271			MAŽAAUKŠČIAI DAUGIABUČIAI IR DVIBUČIAI BLOKUOTI GYVENAMIEJI NAMAI VAIDAGŲ G.12, 14, 16 IR 18, VILNIUJE, TRAKŲ VOKĖJE. STATYBOS PROJEKTAS. PROJEKTINIAI PASIŪLYMAI	
A551	PV	R. PUTINAS			LAIDA
	ARCH.				0
PP	UŽSAKOVAS: P. V.				LAPAS LAPŲ

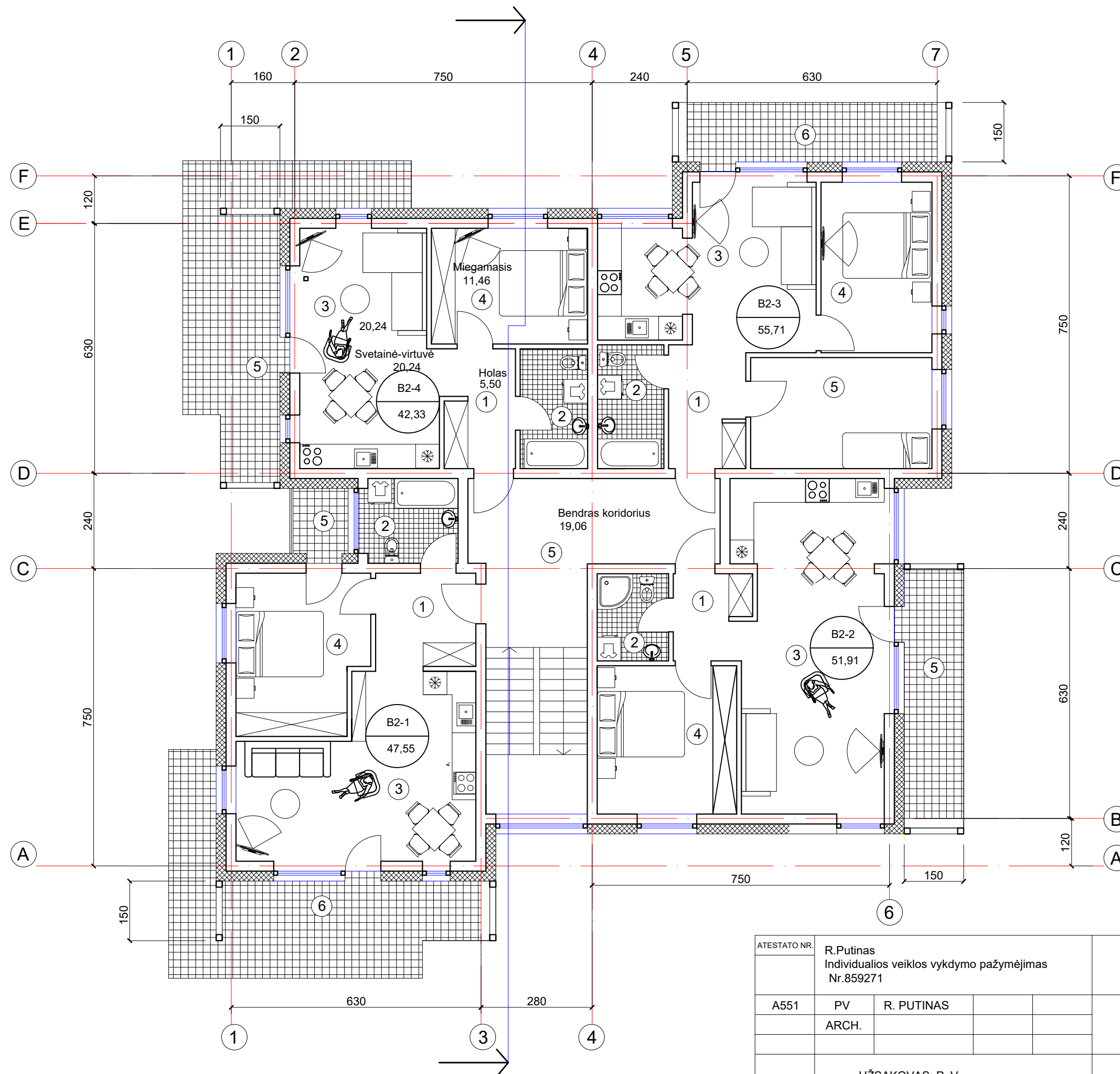

PATALPŲ EKSPLIKACIJA

BUTAS B2-1		
NR.	PAVADINIMAS	PLOTAS
1	HOLAS	5.94
2	SANMAZGAS	4.86
3	SVETAINĖ-VIRTUVĖ	23.82
4	MIEGAMASIS	12.93
5	BALKONAS	2.50
6	BALKONAS	20.40
BUTO BENDRAS PLOTAS:		47.55

BUTAS B2-2		
NR.	PAVADINIMAS	PLOTAS
1	HOLAS	4.04
2	SANMAZGAS	3.96
3	SVETAINĖ-VIRTUVĖ	30.75
4	MIEGAMASIS	13.16
5	BALKONAS	9.76
BUTO BENDRAS PLOTAS:		51.91

BUTAS B2-3		
NR.	PAVADINIMAS	PLOTAS
1	HOLAS	6.02
2	SANMAZGAS	5.21
3	SVETAINĖ-VIRTUVĖ	19.66
4	MIEGAMASIS	12.02
5	KAMBARYS	12.80
6	BALKONAS	10.11
BUTO BENDRAS PLOTAS:		55.71

BUTAS B2-4		
NR.	PAVADINIMAS	PLOTAS
1	HOLAS	5.50
2	SANMAZGAS	5.13
3	SVETAINĖ-VIRTUVĖ	20.24
4	MIEGAMASIS	11.46
5	BALKONAS	20.40
BUTO BENDRAS PLOTAS:		42.33

BENDRO NAUDOJIMO PATALPOS		
NR.	PAVADINIMAS	PLOTAS
1	BENDRAS KORIDORIUS	19.06

BENDRAS ANTO AUKŠTO BUTŲ PLOTAS - 197,5 kv.m
 BENDRAS ANTO AUKŠTO PATALPŲ PLOTAS - 216,56 kv.m
 BENDRO NAUDOJIMO PATALPŲ PLOTAS - 19,06 kv.m
 BENDRAS NAMO PLOTAS - 642,20 kv.m
 BENDRAS VISO NAMO BUTŲ PLOTAS - 583,10 kv.m

ATESTATO NR.	R.Putinas Individualios veiklos vykdymo pažymėjimas Nr.859271			MAŽAAUKŠČIAI DAUGIABUČIAI IR DVIBUČIAI BLOKUOTI GYVENAMIEJI NAMAI VAIDAGŲ G.12, 14, 16 IR 18, VILNIUJE, TRAKŲ VOKĖJE. STATYBOS PROJEKTAS. PROJEKTINIAI PASIŪLYMAI	
A551	PV	R. PUTINAS		ANTRO AUKŠO PLANAS M1:100	LAIDA 0
	ARCH.				
PP	UŽSAKOVAS: P. V.			LAPAS	LAPŲ

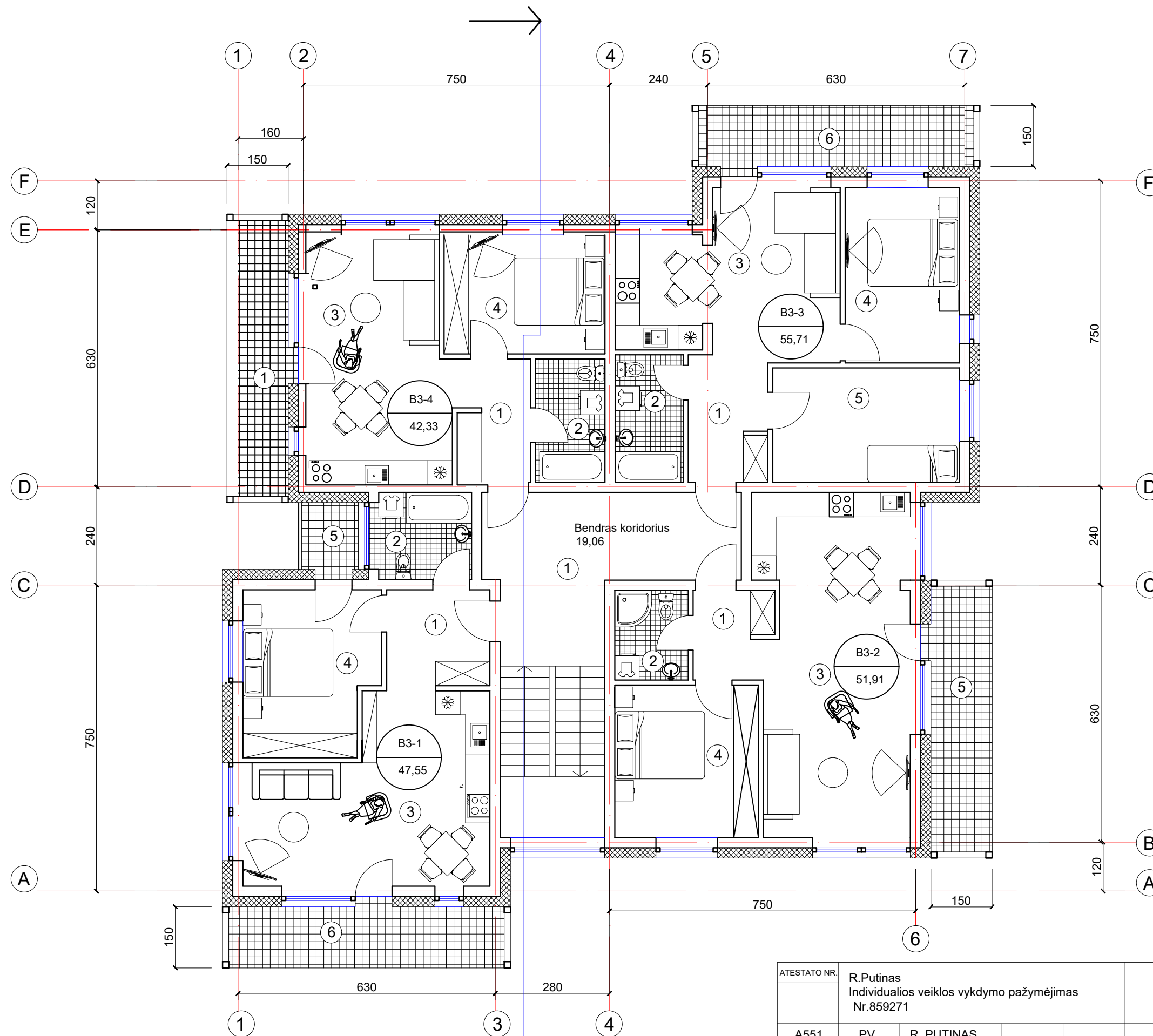

PATALPŲ EKSPLIKACIJA

BUTAS B3-1		
NR.	PAVADINIMAS	PLOTAS
1	HOLAS	5.94
2	SANMAZGAS	4.86
3	SVETAINĖ-VIRTUVĖ	23.82
4	MIEGAMASIS	12.93
5	BALKONAS	2.50
6	BALKONAS	10.12
BUTO BENDRAS PLOTAS:		47.55

BUTAS B3-2		
NR.	PAVADINIMAS	PLOTAS
1	HOLAS	4.04
2	SANMAZGAS	3.96
3	SVETAINĖ-VIRTUVĖ	30.75
4	MIEGAMASIS	13.16
5	BALKONAS	9.76
BUTO BENDRAS PLOTAS:		51.91

BUTAS B3-3		
NR.	PAVADINIMAS	PLOTAS
1	HOLAS	6.02
2	SANMAZGAS	5.21
3	SVETAINĖ-VIRTUVĖ	19.66
4	MIEGAMASIS	12.02
5	KAMBARYS	12.80
6	BALKONAS	10.11
BUTO BENDRAS PLOTAS:		55.71

BUTAS B3-4		
NR.	PAVADINIMAS	PLOTAS
1	HOLAS	5.50
2	SANMAZGAS	5.13
3	SVETAINĖ-VIRTUVĖ	20.24
4	MIEGAMASIS	11.46
5	BALKONAS	10.11
BUTO BENDRAS PLOTAS:		42.33

BENDRO NAUDOJIMO PATALPOS		
NR.	PAVADINIMAS	PLOTAS
1	BENDRAS KORIDORIUS	19.06

BENDRAS ANTRO AUKŠTO BUTŲ PLOTAS - 197,5 kv.m
 BENDRAS ANTRO AUKŠTO PATALPŲ PLOTAS - 216,56 kv.m
 BENDRO NAUDOJIMO PATALPŲ PLOTAS - 19,06 kv.m
 BENDRAS NAMO PLOTAS - 642,20 kv.m
 BENDRAS VISO NAMO BUTŲ PLOTAS - 583,10 kv.m

ATESTATO NR.	R.Putinas Individualios veiklos vykdymo pažymėjimas Nr.859271			MAŽAAUKŠČIAI DAUGIABUČIAI IR DVIBUČIAI BLOKUOTI GYVENAMIEJI NAMAI VAIDAGŲ G.12, 14, 16 IR 18, VILNIUJE, TRAKŲ VOKĖJE. STATYBOS PROJEKTAS. PROJEKTINIAI PASIŪLYMAI	
A551	PV	R. PUTINAS			LAIDA
	ARCH.				0
PP	UŽSAKOVAS: P. V.				LAPAS LAPŲ

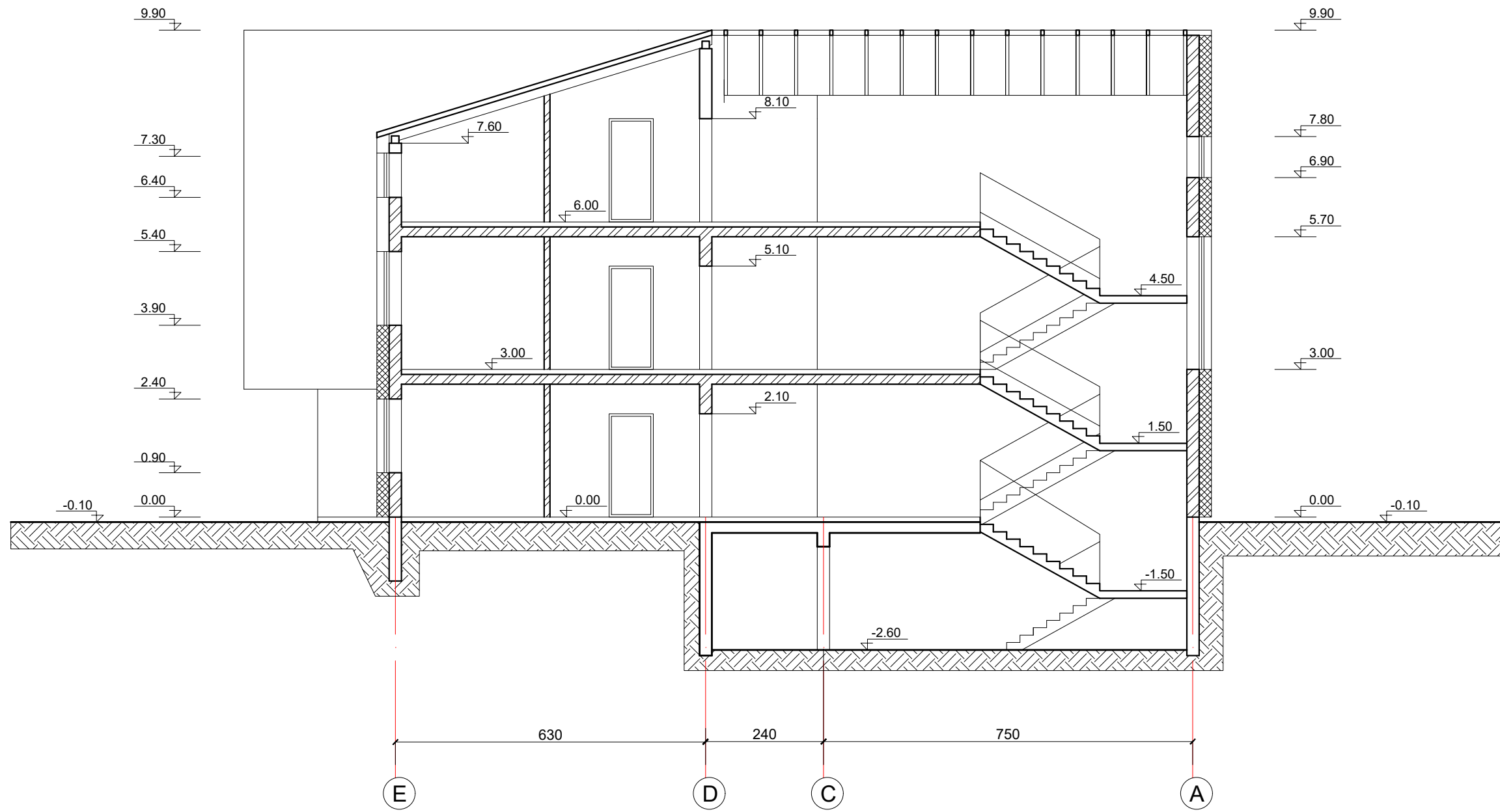

ATESTATO NR.	R. Putinas Individualios veiklos vykdymo pažymėjimas Nr.859271			MAŽAAUKŠČIAI DAUGIABUČIAI IR DVIBUČIAI BLOKUOTI GYVENAMIEJI NAMAI VAIDAGŲ G.12, 14, 16 IR 18, VILNIUJE, TRAKŲ VOKĖJE. STATYBOS PROJEKTAS. PROJEKTINIAI PASIŪLYMAI	
A551	PV	R. PUTINAS		PJŪVIS 1-1 M1:100	Laida
	ARCH.				0
PP	UŽSAKOVAS: P. V.				LAPAS
					LAPŲ



ATESTATO NR.	R. Putinas Individualios veiklos vykdymo pažymėjimas Nr.859271			MAŽAAUKŠČIAI DAUGIABUČIAI IR DVIBUČIAI BLOKUOTI GYVENAMIEJI NAMAI VAIDAGŲ G.12, 14, 16 IR 18, VILNIUJE, TRAKŲ VOKĖJE. STATYBOS PROJEKTAS. PROJEKTINIAI PASIŪLYMAI	
A551	PV	R. PUTINAS		FASADAS TARP AŠIŲ "F-A" M1:100	LAIDA
	ARCH.				0
PP	UŽSAKOVAS: P. V.				LAPAS
					LAPŲ



ATESTATO NR.	R. Putinas Individualios veiklos vykdymo pažymėjimas Nr.859271			MAŽAAUKŠČIAI DAUGIABUČIAI IR DVIBUČIAI BLOKUOTI GYVENAMIEJI NAMAI VAIDAGŲ G.12, 14, 16 IR 18, VILNIUJE, TRAKŲ VOKĖJE. STATYBOS PROJEKTAS. PROJEKTINIAI PASIŪLYMAI	
A551	PV	R. PUTINAS		FASADAS TARP AŠIŲ "A-F" M1:100	LAIDA
	ARCH.				0
PP	UŽSAKOVAS: P. V.				LAPAS
					LAPŲ



ATESTATO NR.	R.Putinas Individualios veiklos vykdymo pažymėjimas Nr.859271			MAŽAAUKŠČIAI DAUGIABUČIAI IR DVIBUČIAI BLOKUOTI GYVENAMIEJI NAMAI VAIDAGŲ G.12, 14, 16 IR 18, VILNIUJE, TRAKŲ VOKĖJE. STATYBOS PROJEKTAS. PROJEKTINIAI PASIŪLYMAI	
A551	PV	R. PUTINAS		FASADAS TARP AŠIŲ "1-6" M1:100	LAIDA
	ARCH.				0
PP	UŽSAKOVAS: P. V.				LAPAS
					LAPŲ

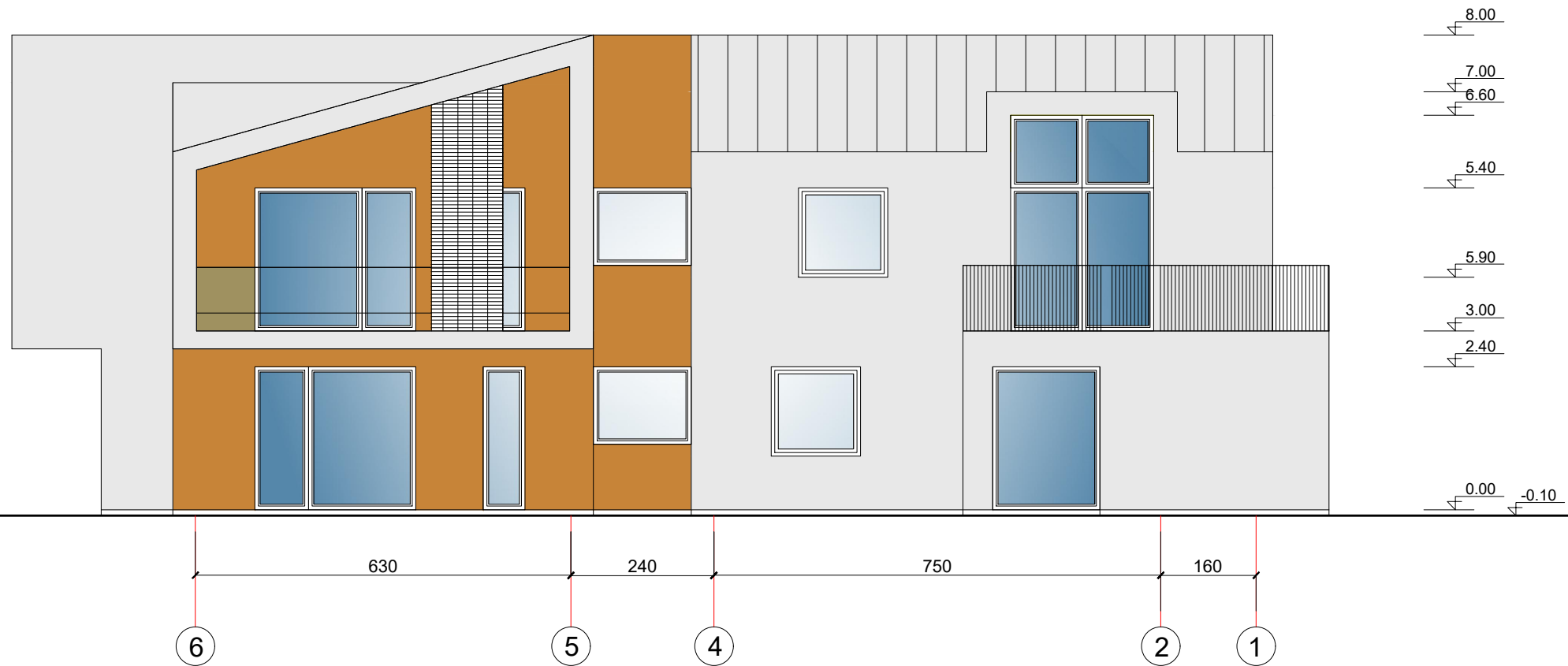

ATESTATO NR.	R. Putinas Individualios veiklos vykdymo pažymėjimas Nr.859271			MAŽAAUKŠČIAI DAUGIABUČIAI IR DVIBUČIAI BLOKUOTI GYVENAMIEJI NAMAI VAIDAGŲ G.12, 14, 16 IR 18, VILNIUJE, TRAKŲ VOKĖJE. STATYBOS PROJEKTAS. PROJEKTINIAI PASIŪLYMAI	
A551	PV	R. PUTINAS			LAIDA
	ARCH.				0
PP	UŽSAKOVAS: P. V.				LAPAS
					LAPŲ

PIRMO AUKŠTO PLANAS M1:100

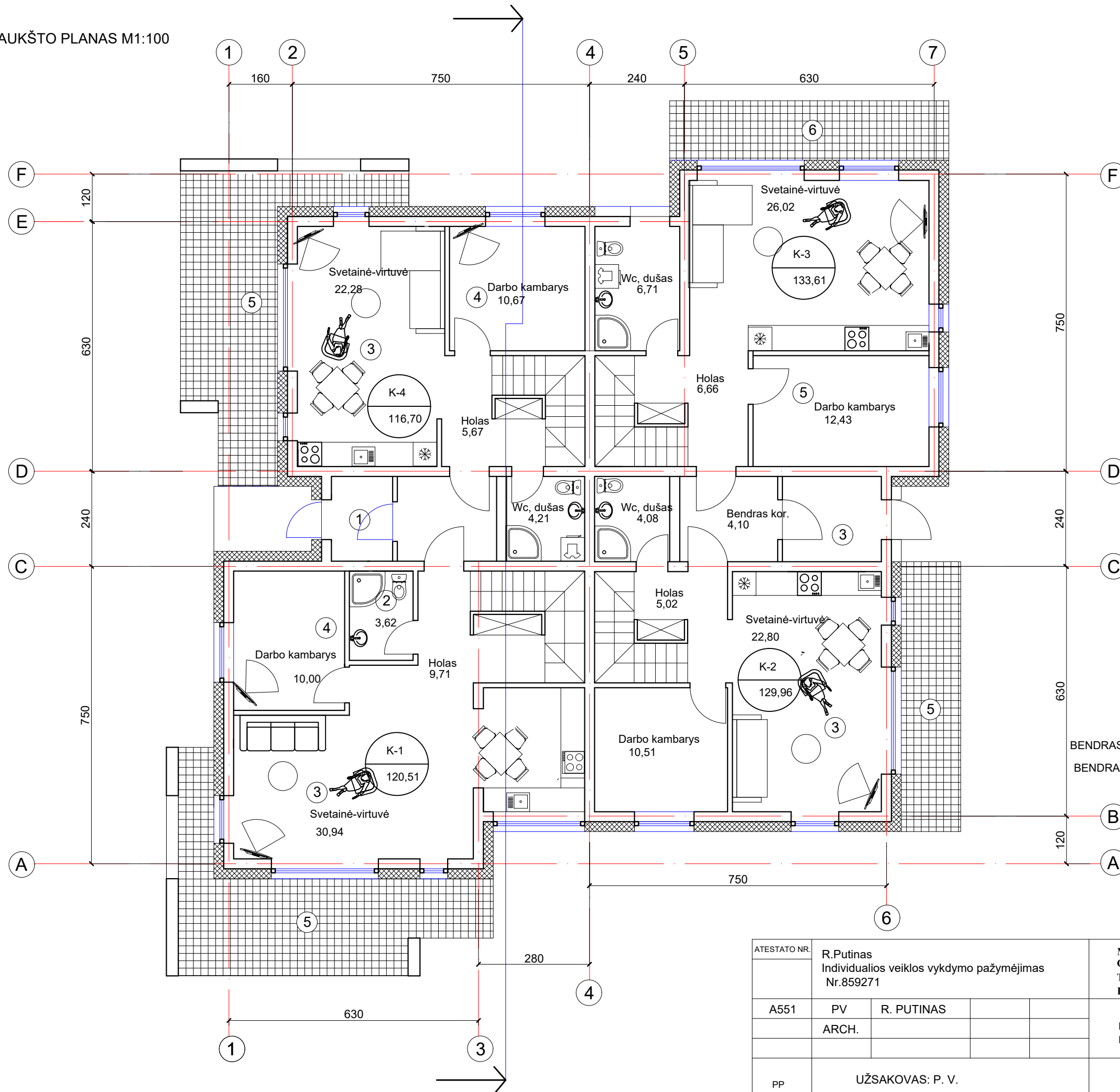

BENDRAS DVIEJŲ BLOKUOTŲ DVIBUČIŲ GYV. NAMŲ PLOTAS - 500,78 kv.m
 BENDRAS 4-IŲ DVIBUČIŲ BLOKUOTŲ GYV. NAMŲ PLOTAS - 2003,12 kv.m

ATESTATO NR.		R.Putinas Individualios veiklos vykdymo pažymėjimas Nr.859271			MAŽAAUKŠČIAI DAUGIABUČIAI IR DVIBUČIAI BLOKUOTI GYVENAMIEJI NAMAI VAIDAGŲ G.12, 14, 16 IR 18, VILNIUJE, TRAKŲ VOKĖJE. STATYBOS PROJEKTAS. PROJEKTINIAI PASIŪLYMAI	
A551	PV	R. PUTINAS			DVIBUTIS BLOKUOTAS GYV. NAMAS PIRMO AUKŠTO PLANAS M1:100	LAIDA
	ARCH.					0
PP	UŽSAKOVAS: P. V.					LAPAS
						LAPŲ

ANTRO AUKŠTO PLANAS M1:100

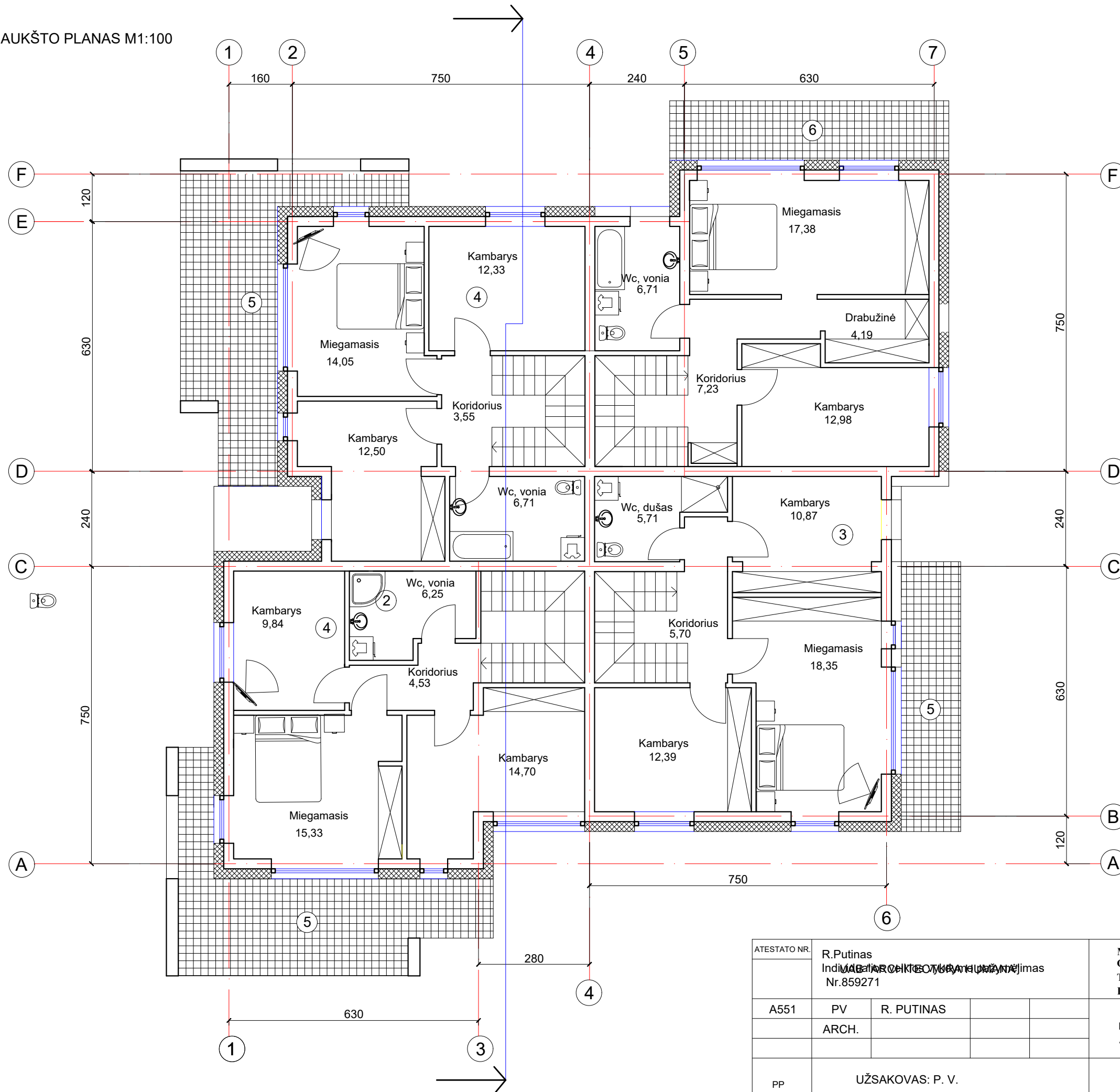

BENDRAS PIRMO AUKŠTO BUTŲ PLOTAS - 188,10 kv.m
 BENDRAS PIRMO AUKŠTO PATALPŲ PLOTAS - 209,08 kv.m
 BENDRO NAUDOJIMO PATALPŲ PLOTAS - 34,67 kv.m
 BENDRAS NAMO PLOTAS - 642,20 kv.m

ATESTATO NR.	R.Putinas Indiv. projektavimas Nr.859271			MAŽAAUKŠČIAI DAUGIABUČIAI IR DVIBUČIAI BLOKUOTI GYVENAMIEJI NAMAI VAIDAGŲ G.12, 14, 16 IR 18, VILNIUJE, TRAKŲ VOKĖJE. STATYBOS PROJEKTAS. PROJEKTINIAI PASIŪLYMAI	
A551	PV	R. PUTINAS			Laida
	ARCH.				0
PP	UŽSAKOVAS: P. V.				LAPAS LAPŲ

DVIBUTIS BLOKUOTAS GYV. NAMAS
 ANTRO AUKŠO PLANAS M1:100

ANTRO AUKŠTO PLANAS M1:100

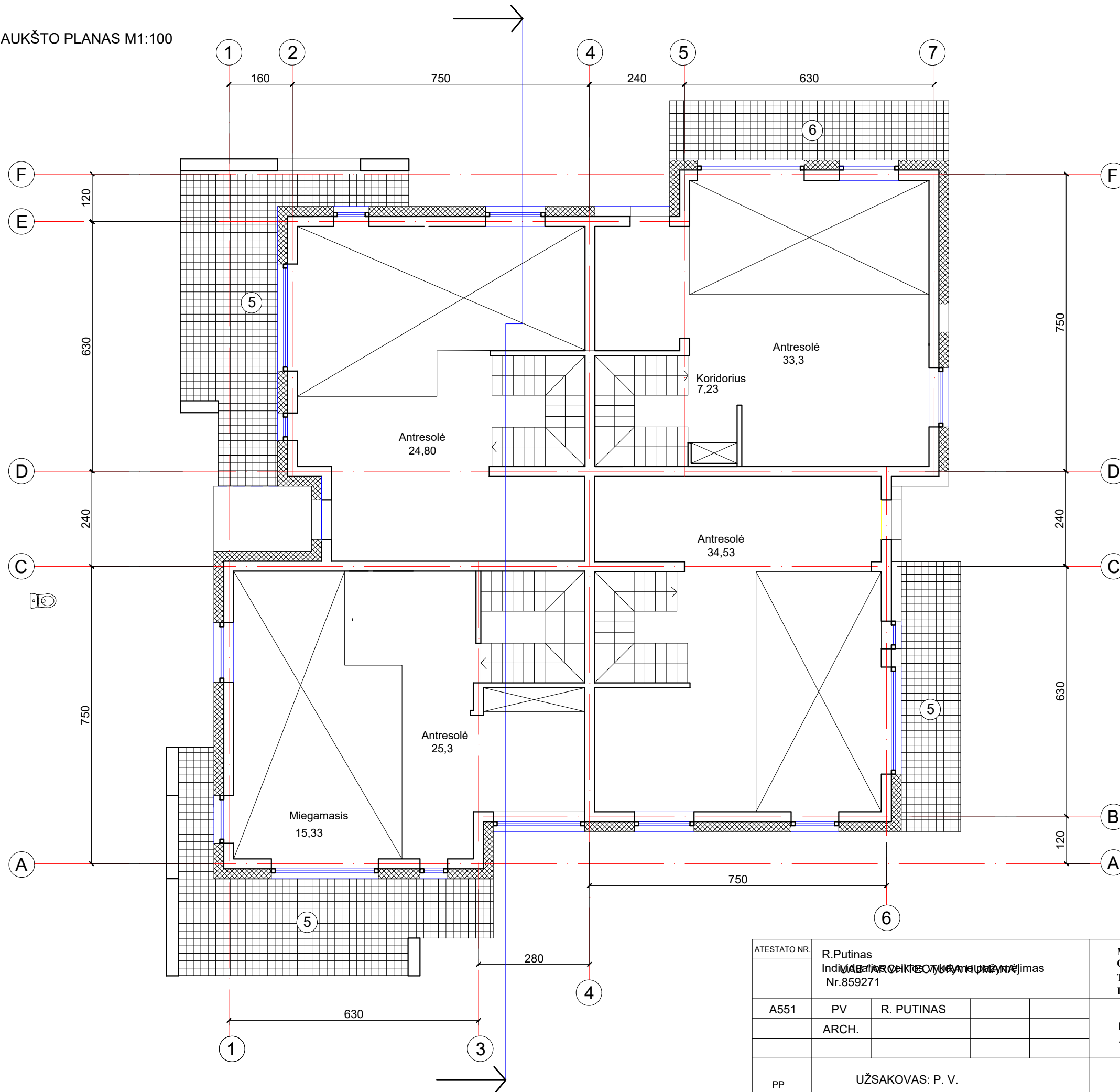

BENDRAS ANTRESOLINIO AUKŠTO PLOTAS - 107,96 kv.m
 BENDRAS PIRMO AUKŠTO PATALPŲ PLOTAS - 209,08 kv.m
 BENDRO NAUDOJIMO PATALPŲ PLOTAS - 34,67 kv.m
 BENDRAS NAMO PLOTAS - 642,20 kv.m

ATESTATO NR.	R.Putinas Indiv. projektavimas Nr.859271			MAŽAAUKŠČIAI DAUGIABUČIAI IR DVIBUČIAI BLOKUOTI GYVENAMIEJI NAMAI VAIDAGŲ G.12, 14, 16 IR 18, VILNIUJE, TRAKŲ VOKĖJE. STATYBOS PROJEKTAS. PROJEKTINIAI PASIŪLYMAI	
A551	PV	R. PUTINAS			Laida
	ARCH.				0
PP	UŽSAKOVAS: P. V.				Lapas Lapų

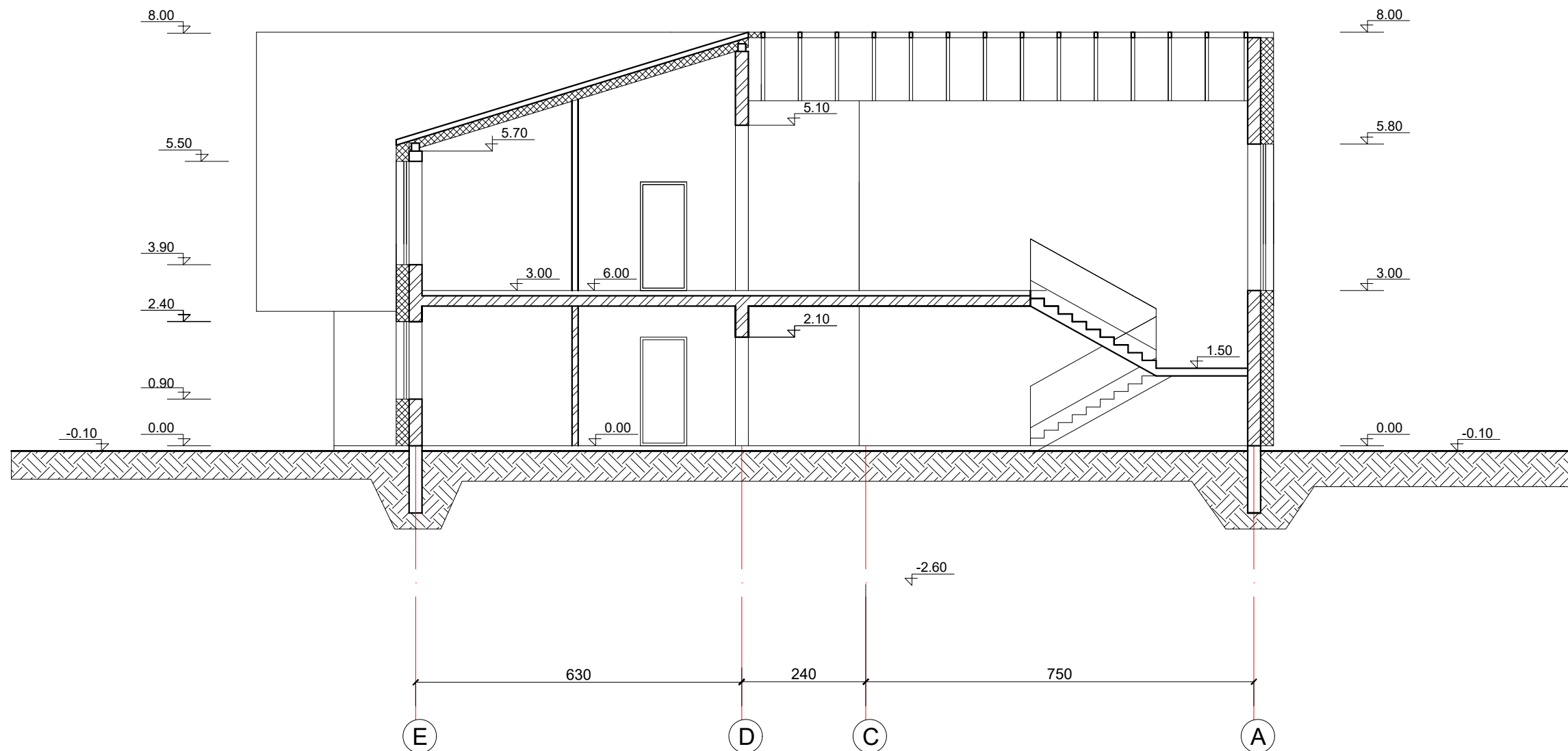

ATESTATO NR.	R. Putinas Individualios veiklos vykdymo pažymėjimas Nr.859271			MAŽAAUKŠČIAI DAUGIABUČIAI IR DVIBUČIAI BLOKUOTI GYVENAMIEJI NAMAI VAIDAGŲ G.12, 14, 16 IR 18, VILNIUJE, TRAKŲ VOKĖJE. STATYBOS PROJEKTAS. PROJEKTINIAI PASIŪLYMAI	
A551	PV	R. PUTINAS			Laida
	ARCH.				0
PP	UŽSAKOVAS: P. V.				LAPAS LAPŲ

DVIBUTIS BLOKUOTAS GYV. NAMAS
PJŪVIS 1-1 M1:100

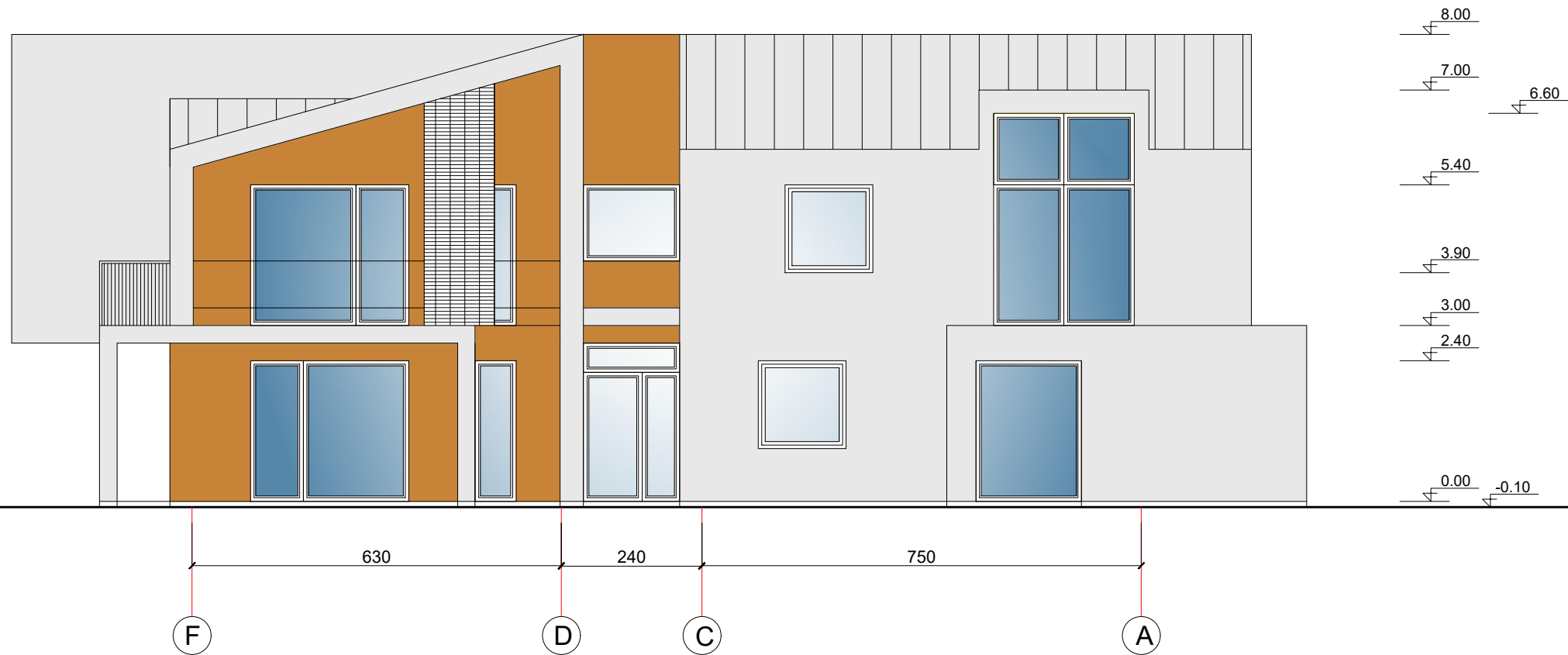

ATESTATO NR.	R. Putinas Individualios veiklos vykdymo pažymėjimas Nr.859271			MAŽAAUKŠČIAI DAUGIABUČIAI IR DVIBUČIAI BLOKUOTI GYVENAMIEJI NAMAI VAIDAGŲ G.12, 14, 16 IR 18, VILNIUJE, TRAKŲ VOKĖJE. STATYBOS PROJEKTAS. PROJEKTINIAI PASIŪLYMAI	
A551	PV	R. PUTINAS			Laida
	ARCH.				0
PP	UŽSAKOVAS: P. V.				LAPAS
					LAPŲ

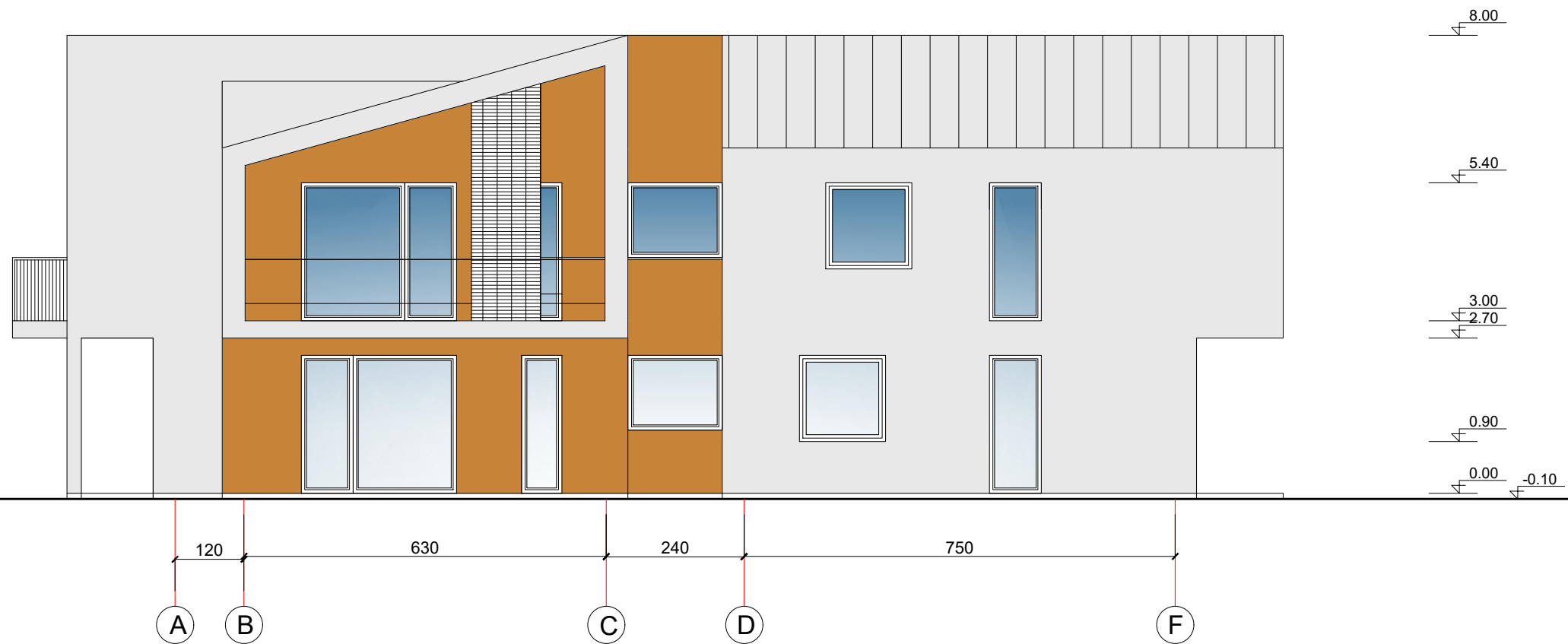

ATESTATO NR.	R. Putinas Individualios veiklos vykdymo pažymėjimas Nr.859271			MAŽAAUKŠČIAI DAUGIABUČIAI IR DVIBUČIAI BLOKUOTI GYVENAMIEJI NAMAI VAIDAGŲ G.12, 14, 16 IR 18, VILNIUJE, TRAKŲ VOKĖJE. STATYBOS PROJEKTAS. PROJEKTINIAI PASIŪLYMAI	
A551	PV	R. PUTINAS			Laida
	ARCH.				0
PP	UŽSAKOVAS: P. V.				LAPAS LAPŲ

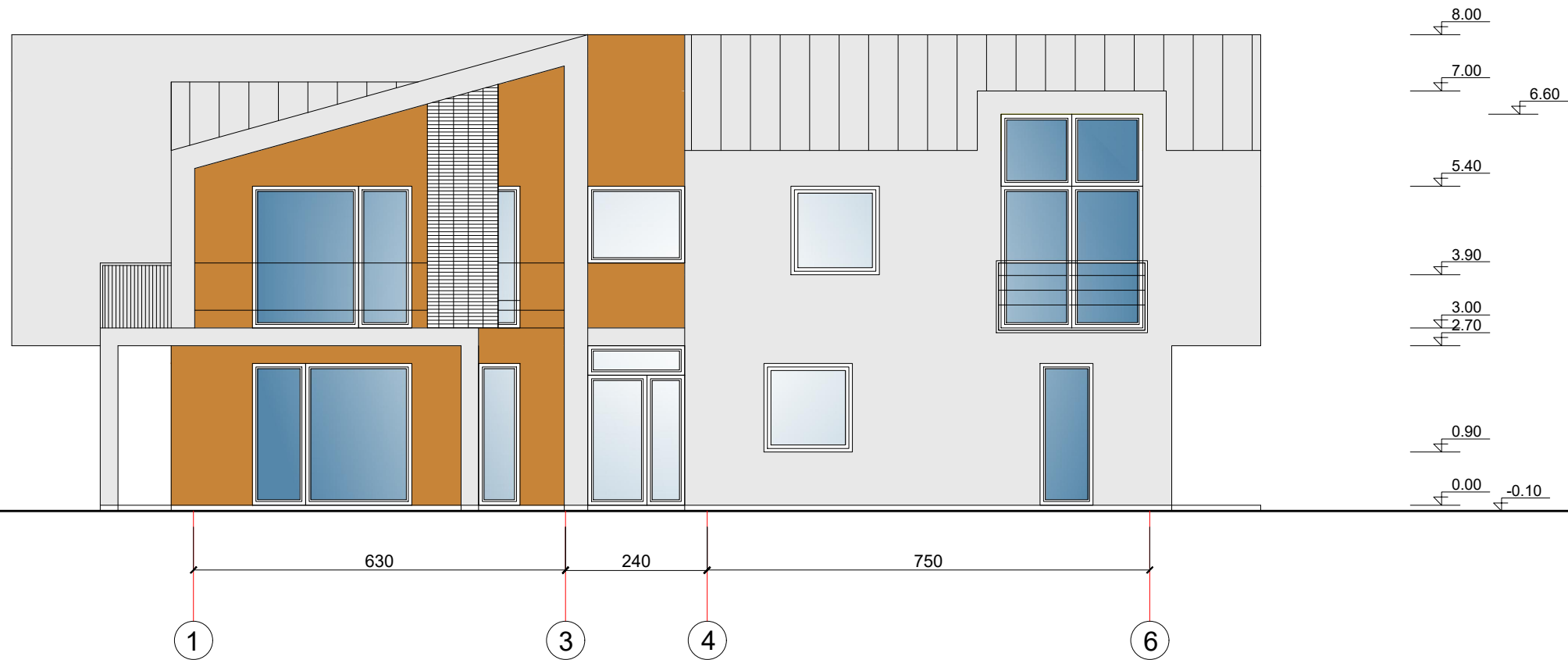

ATESTATO NR.	R.Putinas Individualios veiklos vykdymo pažymėjimas Nr.859271			MAŽAAUKŠČIAI DAUGIABUČIAI IR DVIBUČIAI BLOKUOTI GYVENAMIEJI NAMAI VAIDAGŲ G.12, 14, 16 IR 18, VILNIUJE, TRAKŲ VOKĖJE. STATYBOS PROJEKTAS. PROJEKTINIAI PASIŪLYMAI	
A551	PV	R. PUTINAS			LAIDA
	ARCH.				0
PP	UŽSAKOVAS: P. V.				LAPAS LAPŲ

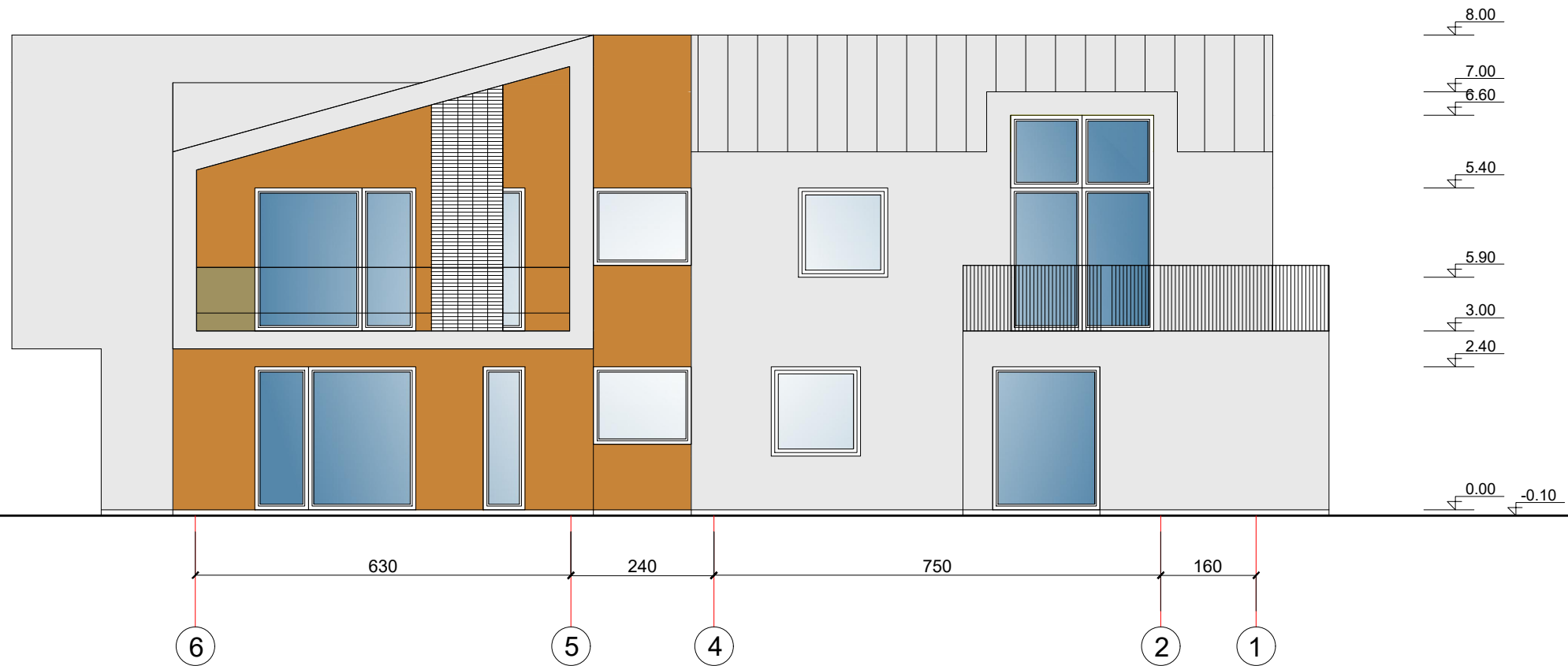

ATESTATO NR.	UAB "ARCHITECTURA HUMANA"			BLOKUOTI DVIBUČIAI GYVENAMIEJI NAMAI VAIDEGIŲ G.4, VILNIUJE, STATYBOS PROJEKTAS. PROJEKTINIAI PASIŪLYMAI	
A551	PV	R. PUTINAS			Laida
	ARCH.				0
PP	UŽSAKOVAS: P. V				LAPAS LAPŲ

