

SUTARTINIAI PAŽYMĖJIMAI	
SUTARTINIAI PAŽYMĖJIMAI	
	REKONSTRUOJAMAS GYVENAMASIS NAMAS. UŽIMAMAS PLOTAS 123,32M ² . PASTATO AUKŠTIS H=7,10M
	REKONSTRUOJAMAS PAGALBINIO ŪKIO PASTATAS. UŽIMAMAS PLOTAS 62,29M ² . PASTATO AUKŠTIS H=3,50M
	PROJEKTUOJAMA TERASA. UŽIMAMAS PLOTAS 24,42M ² .
	PROJEKTUOJAMI TAKAI IR AIKŠTELĖS BETONO PLYTELIŲ DANGA 165,0 M ²
	PROJEKTUOJAMA MŪRINĖ SIENELĖ SU VARTAIS Į KIEMĄ H=1,50M I=5,20
	AUTOMOBILIŲ STOVĖJIMO VIETOS (5 V.)
	ESAMI PASTATAI
	ATSODINAMA VEJA - 188 M ²
	ŽEMĖS SKLYPO RIBOS
	ESAMAS ĮVAŽIAVIMAS Į SKLYPĄ
	PROJEKTUOJAMI VANDENTIEKIO TINKLAI
	ESAMI BUITINIŲ NUOTEKŲ TINKLAI
	ESAMI 0,4KV ELEKTROS ĮVADINIAI TINKLAI
	ESAMI RYŠIŲ ĮVADINIAI TINKLAI

1:200, 1:500

Atestato Nr.	Architekto V. Daunoro projektavimo firma				VIENO BUTO GYVENAMOJO NAMO IR PAGALBINIO ŪKIO PASTATO ANYKŠČIŲ R.SAV., ANYKŠČIŲ M., LIUDIŠKIŲ G. 8 REKONSTRAVIMO PROJEKTAS	
A885	arch.	V. Daunoras		2020-01	Sklypo sutvarkymo planas	Laida
A885	PV	V. Daunoras		2020-01	Sklypo sutvarkymo planas	
PP	Statytojas: R. K.				1911-1-01.1-PP-SP.SA.SK	Lapas 1 / Lapų 17

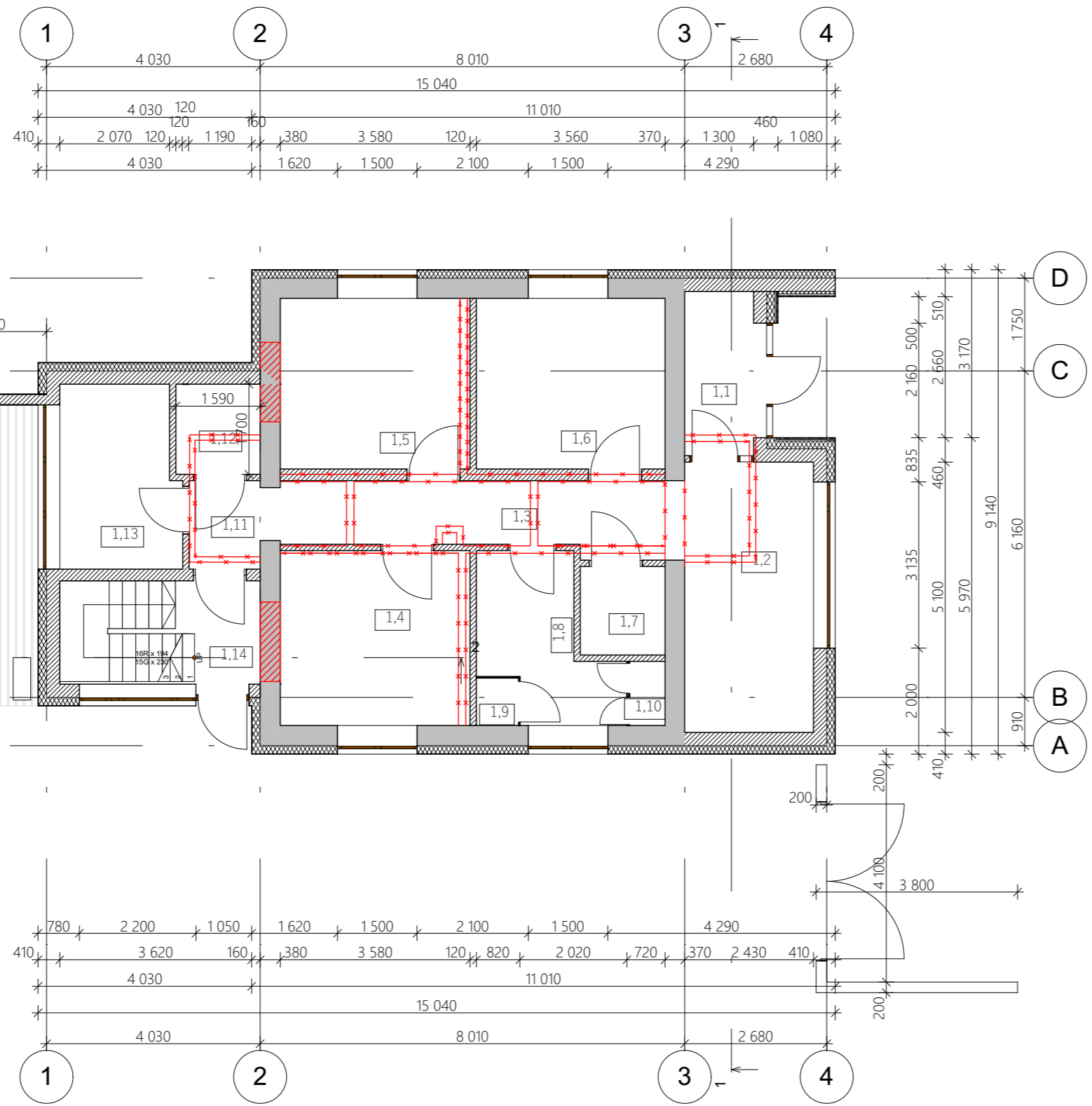

PATALPŲ ŽINIARAŠTIS		
NR	PAVADINIMAS	PLOTAS
1,1	TAMBŪRAS	4,03 m ²
1,2	LAUKIAMASIS, REGISTRATŪRA	12,39 m ²
1,3	KORIDORIUS	9,75 m ²
1,4	KABINETAS	11,81 m ²
1,5	KABINETAS	11,53 m ²
1,6	KABINETAS	11,46 m ²
1,7	WC	2,67 m ²
1,8	MEDICINOS PRIETAISŲ APD...	6,53 m ²
1,9	VALYMO INVENTORIAUS LAI...	0,72 m ²
1,10	MEDICININIŲ ATLIEKŲ LAIK...	0,81 m ²
1,11	KORIDORIUS	2,25 m ²
1,12	RENTGENO PATALPA	2,70 m ²
1,13	PERSONALO PATALPA	7,62 m ²
1,14	LAIPTINĖ	- m ²
IŠ VISO		84,26 m ²
IŠ JŲ: GYVENAMOSIOS PASKIRTIES		- m ²
GYDYMO PASKIRTIES Nr. 1,1-1,13		84,26 m ²
1,15	TERASA-	25,60 m ²

Sutartiniai pažymėjimai	
	Esamos sienos
	Griaunamos esamos sienos ir pertvaros
	Projektuojamos sienos ir pertvaros
	Naikinamos esamos angos
	Iškertamos angos esamose sienose

1:100

Atestato Nr.	Architekto V. Daunoro projektavimo firma				VIENO BUTO GYVENAMOJO NAMO IR PAGALBINIO ŪKIO PASTATO ANYKŠČIŲ R.SAV., ANYKŠČIŲ M., LIUDIŠKIŲ G. 8 REKONSTRAVIMO PROJEKTAS		
A885	arch.	V. Daunoras		2020-01	Gyvenamasis namas		Laida
A885	PV	V. Daunoras		2020-01	Pirmo aukšto planas		
PP	Statytojas: R. K.				1911-1-02.1-PP-SP.SA.SK		Lapas 2 / Lapų 17



PATALPŲ ŽINIARAŠTIS		
NR	PAVADINIMAS	PLOTAS
1,1	TAMBŪRAS	4,03 m ²
1,2	LAUKIAMASIS, REGISTRATŪRA	12,39 m ²
1,3	KORIDORIUS	9,75 m ²
1,4	KABINETAS	11,81 m ²
1,5	KABINETAS	11,53 m ²
1,6	KABINETAS	11,46 m ²
1,7	WC	2,67 m ²
1,8	MEDICINOS PRIETAISŲ APD...	6,53 m ²
1,9	VALYMO INVENTORIAUS LAI...	0,72 m ²
1,10	MEDICININIŲ ATLIEKŲ LAIK...	0,81 m ²
1,11	KORIDORIUS	2,25 m ²
1,12	RENTGENO PATALPA	2,70 m ²
1,13	PERSONALO PATALPA	7,62 m ²
1,14	LAIPTINĖ	- m ²
IŠ VISO		84,26 m ²
IŠ JŲ: GYVENAMOSIOS PASKIRTIES		- m ²
GYDYMO PASKIRTIES Nr. 1,1-1,13		84,26 m ²
1,15	TERASA-	25,60 m ²

1:100

Atestato Nr.	Architekto V. Daunoro projektavimo firma				VIENO BUTO GYVENAMOJO NAMO IR PAGALBINIO ŪKIO PASTATO ANYKŠČIŲ R.SAV., ANYKŠČIŲ M., LIUDIŠKIŲ G. 8 REKONSTRAVIMO PROJEKTAS		
A885	arch.	V. Daunoras		2020-01	Gyvenamasis namas		Laida
A885	PV	V. Daunoras		2020-01	Pirmo aukšto planas su baldų ir įrengimų išdėstymu		
PP	Statytojas: R. K.				1911-1-02.2-PP-SP.SA.SK		Lapas 3 / Lapų 17

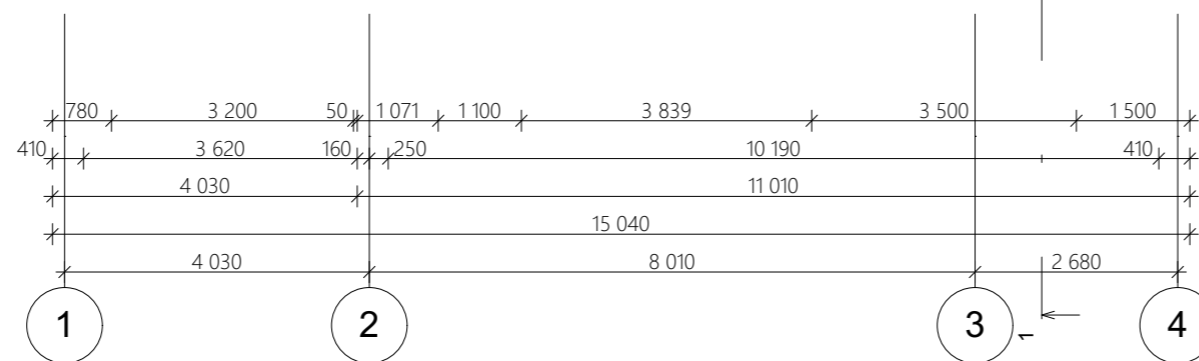
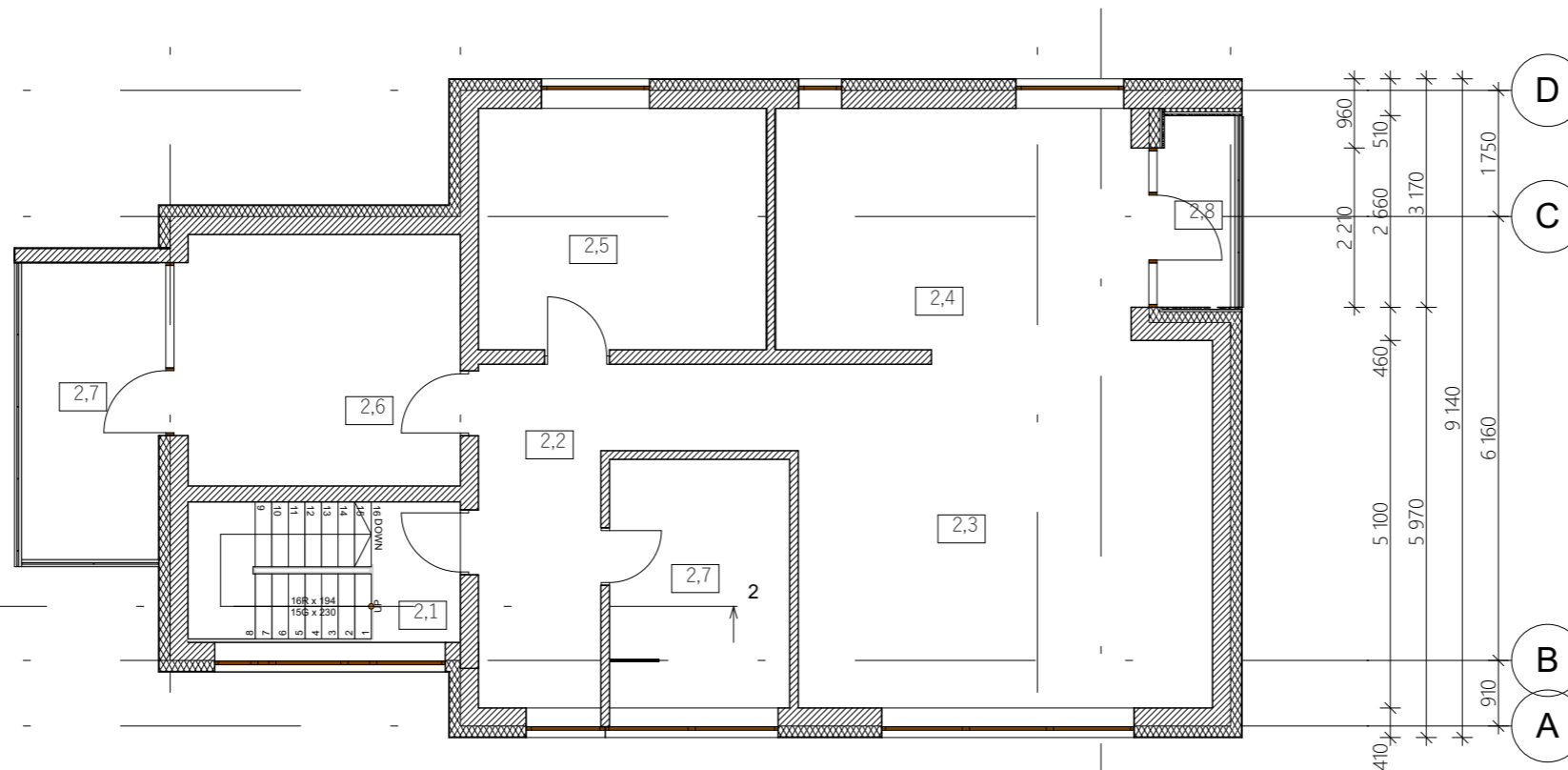
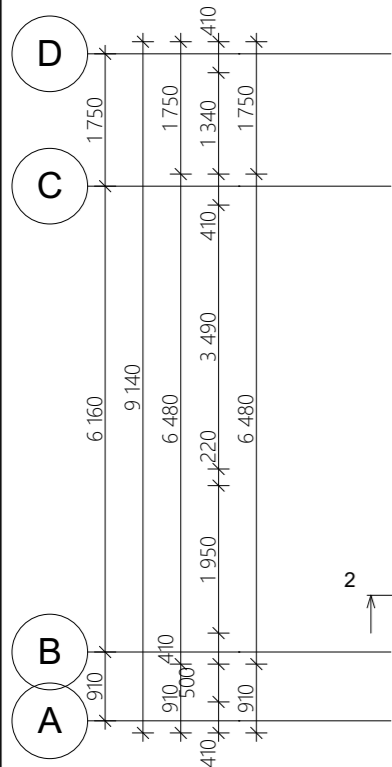
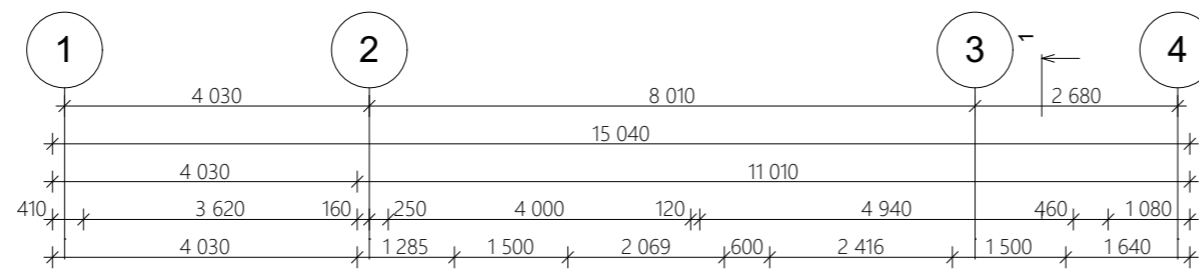

PATALPŲ ŽINIARAŠTIS		
NR	PAVADINIMAS	PLOTAS
2,1	LAIPTINĖ	- m ²
2,2	KORIDORIUS	11,40 m ²
2,3	BENDRASIS KAMBARYS	28,71 m ²
2,4	VIRTUVĖ, VALGOMASIS	16,19 m ²
2,5	DARBO KAMBARYS	13,40 m ²
2,6	MIEGAMASIS	13,19 m ²
2,7	WC, VONIA	8,62 m ²
IŠ VISO		91,52 m ²
2,7	BALKONAS	8,44 m ²
2,8	BALKONAS	2,87 m ²
IŠ VISO		11,31 m ²

1:100

Atestato Nr.	Architekto V. Daunoro projektavimo firma				VIENO BUTO GYVENAMOJO NAMO IR PAGALBINIO ŪKIO PASTATO ANYKŠČIŲ R.SAV., ANYKŠČIŲ M., LIUDIŠKIŲ G. 8 REKONSTRAVIMO PROJEKTAS	
A885	arch.	V. Daunoras		2020-01	Gyvenamasis namas	
A885	PV	V. Daunoras		2020-01	Antro aukšto planas	
PP	Statytojas: R. K.				1911-1-02.3-PP-SP.SA.SK	Lapas 4 / Lapų 17



PATALPŲ ŽINIARAŠTIS		
NR	PAVADINIMAS	PLOTAS
2,1	LAIPTINĖ	- m ²
2,2	KORIDORIUS	11,40 m ²
2,3	BENDRASIS KAMBARYS	28,71 m ²
2,4	VIRTUVĖ, VALGOMASIS	16,19 m ²
2,5	DARBO KAMBARYS	13,40 m ²
2,6	MIEGAMASIS	13,19 m ²
2,7	WC, VONIA	8,62 m ²
IŠ VISO		91,52 m ²
2,7	BALKONAS	8,44 m ²
2,8	BALKONAS	2,87 m ²
IŠ VISO		11,31 m ²

1:100

Atestato Nr.	Architekto V. Daunoro projektavimo firma				VIENO BUTO GYVENAMOJO NAMO IR PAGALBINIO ŪKIO PASTATO ANYKŠČIŲ R.SAV., ANYKŠČIŲ M., LIUDIŠKIŲ G. 8 REKONSTRAVIMO PROJEKTAS		
A885	arch.	V. Daunoras	<i>[Signature]</i>	2020-01	Gyvenamasis namas		Laida
A885	PV	V. Daunoras	<i>[Signature]</i>	2020-01	Antro aukšto planas su baldų ir įrengimų išdėstymu		
PP	Statytojas: R. K.				1911-1-02.4-PP-SP.SA.SK		Lapas 5 / Lapų 17

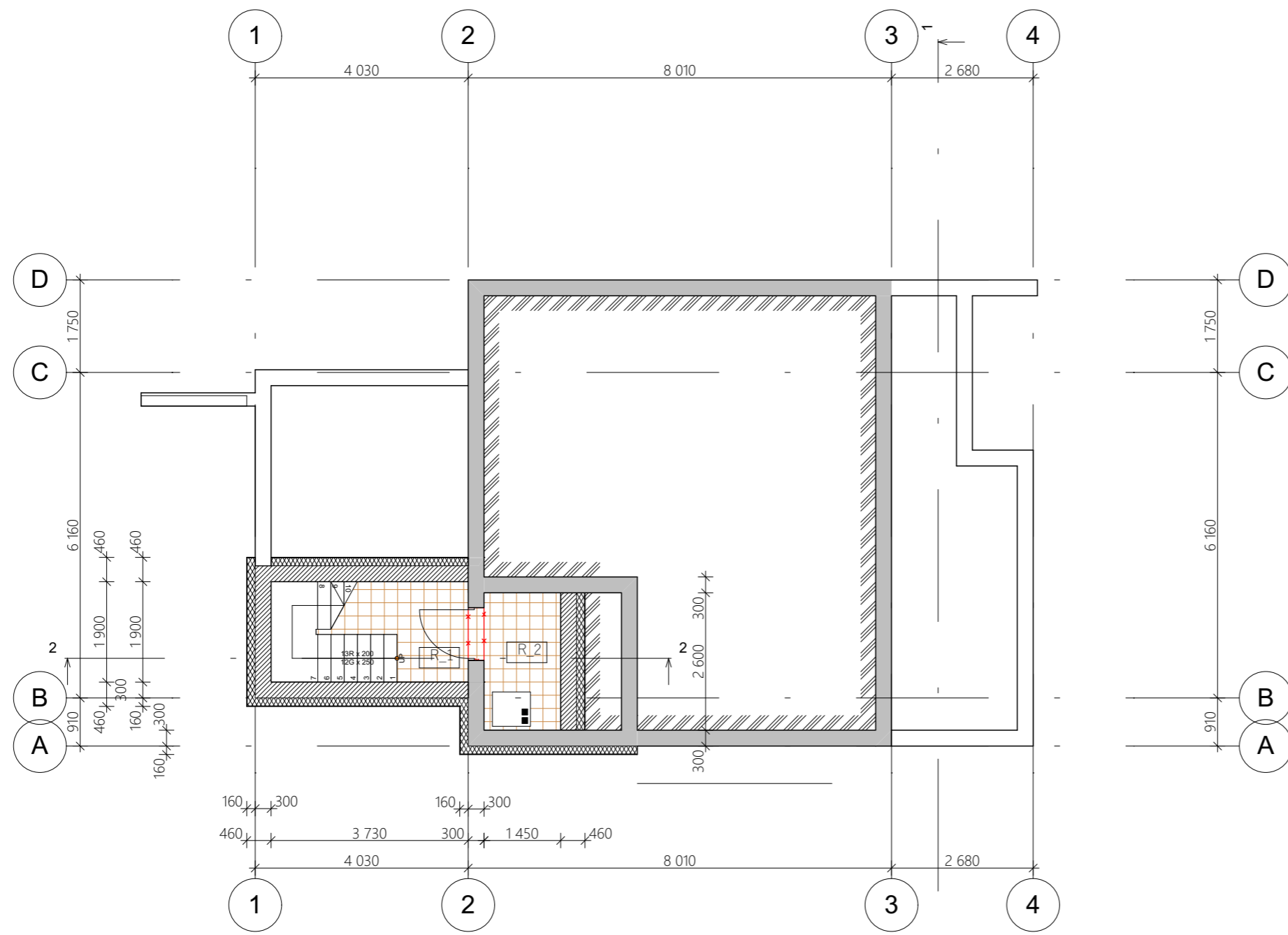

PATALPŲ ŽINIARAŠTIS		
NR	PAVADINIMAS	PLOTAS
R_1	LAIPTINĖ	- m ²
R_2	TECHNINĖ PATALPA, KATILINĖ	3,75 m ²
IŠ VISO		3,75 m ²

Sutartiniai pažymėjimai	
	Esamos sienos
	Griaunamos esamos sienos ir pertvaros
	Projektuojamos sienos ir pertvaros
	Naikinamos esamos angos
	Iškertamos angos esamose sienose

1:100

Atestato Nr.	Architekto V. Daunoro projektavimo firma				VIENO BUTO GYVENAMOJO NAMO IR PAGALBINIO ŪKIO PASTATO ANYKŠČIŲ R.SAV., ANYKŠČIŲ M., LIUDIŠKIŲ G. 8 REKONSTRAVIMO PROJEKTAS		
A885	arch.	V. Daunoras		2020-01	Gyvenamasis namas		Laida
A885	PV	V. Daunoras		2020-01	Rūšio planas		
PP	Statytojas: R. K.				1911-1-02.5-PP-SP.SA.SK		Lapas 6 / Lapų 17

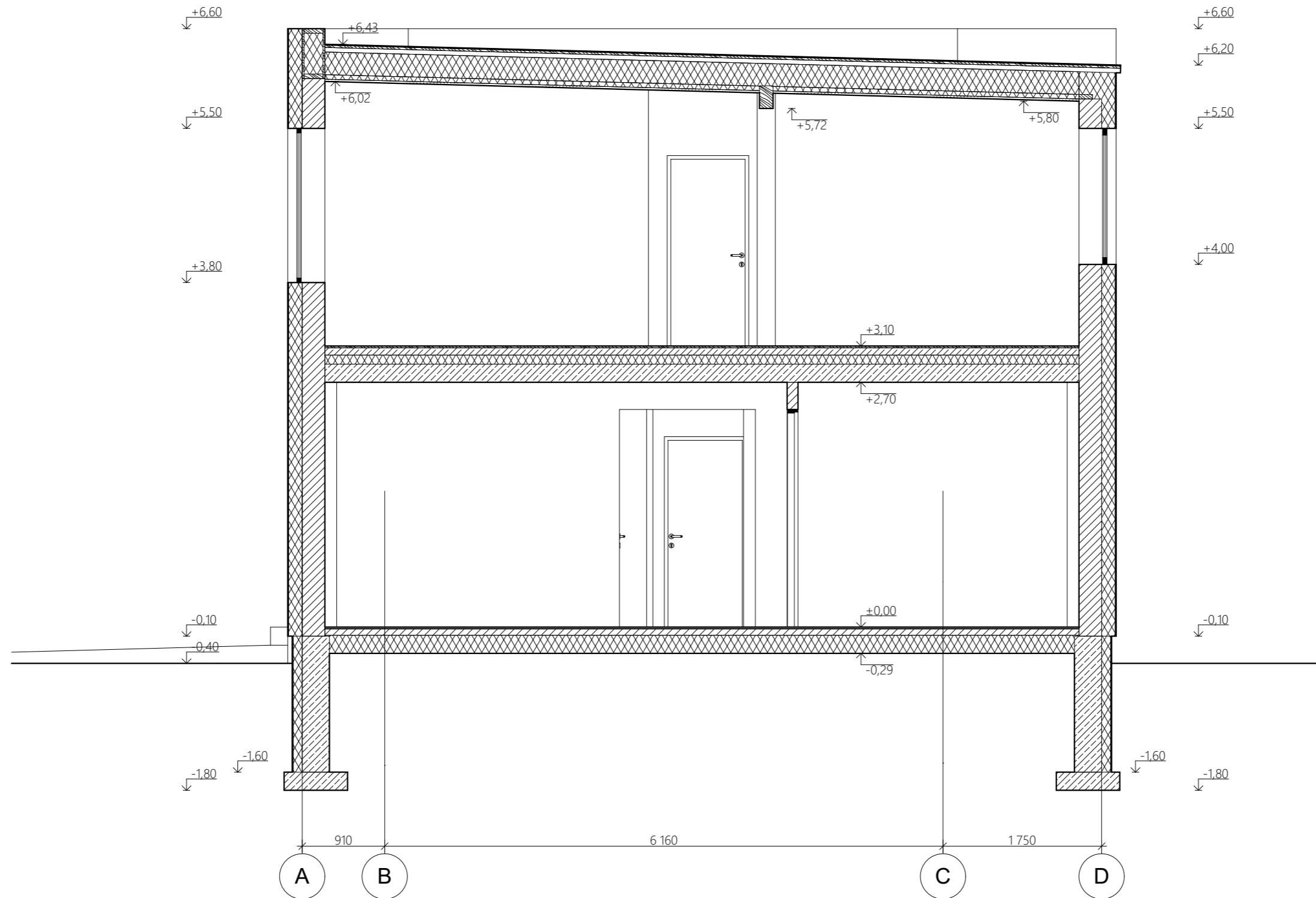

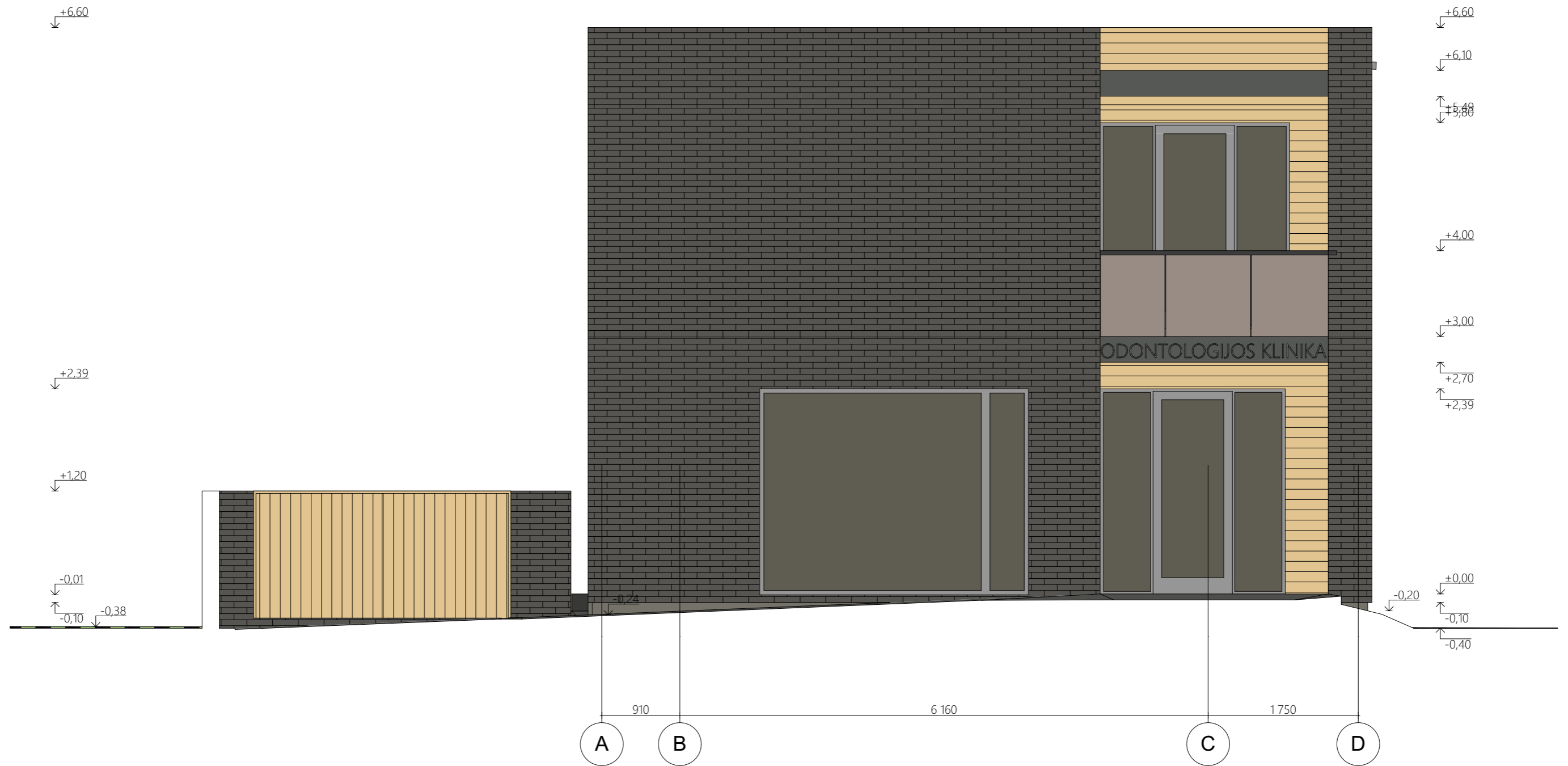

1:50

Atestato Nr.	Architekto V. Daunoro projektavimo firma				VIENO BUTO GYVENAMOJO NAMO IR PAGALBINIO ŪKIO PASTATO ANYKŠČIŲ R.SAV., ANYKŠČIŲ M., LIUDIŠKIŲ G. 8 REKONSTRAVIMO PROJEKTAS	
A885	arch.	V, Daunoras	<i>[Signature]</i>	2020-01	Gyvenamasis namas	Laida
A885	PV	V, Daunoras	<i>[Signature]</i>	2020-01	Pjūvis1-1	
PP	Statytojas: R. K.				1911-1-02.6-PP-SP.SA.SK	Lapas 7 / Lapų 17



FASADŲ APDAILOS LENTELĖ		
Cokolis		Tinkavimas, dažymas tamsiai spalva RAL 7005
Sienos		Klinkerio plytelės, juodos spalvos
		Ventiliuojamas fasadas, apdaila medinės dailylentės. Natūrali medžio spalva
		Tinkavimas, dažymas spalva RAL 7030
Stogas		Bituminės ritininė prilydoma danga. Juoda spalva.
Durys, langai		Mediniai, rėmų spalva RAL 7030

1:50

Atestato Nr.	Architekto V. Daunoro projektavimo firma				VIENO BUTO GYVENAMOJO NAMO IR PAGALBINIO ŪKIO PASTATO ANYKŠČIŲ R.SAV., ANYKŠČIŲ M., LIUDIŠKIŲ G. 8 REKONSTRAVIMO PROJEKTAS	
A885	arch.	V. Daunoras		2020-01	Gyvenamasis namas	Laida
A885	PV	V. Daunoras		2020-01	Fasadas A-C	
PP	Statytojas: R. K.				1911-1-02.7-PP-SP.SA.SK	Lapas 8 / Lapų 17

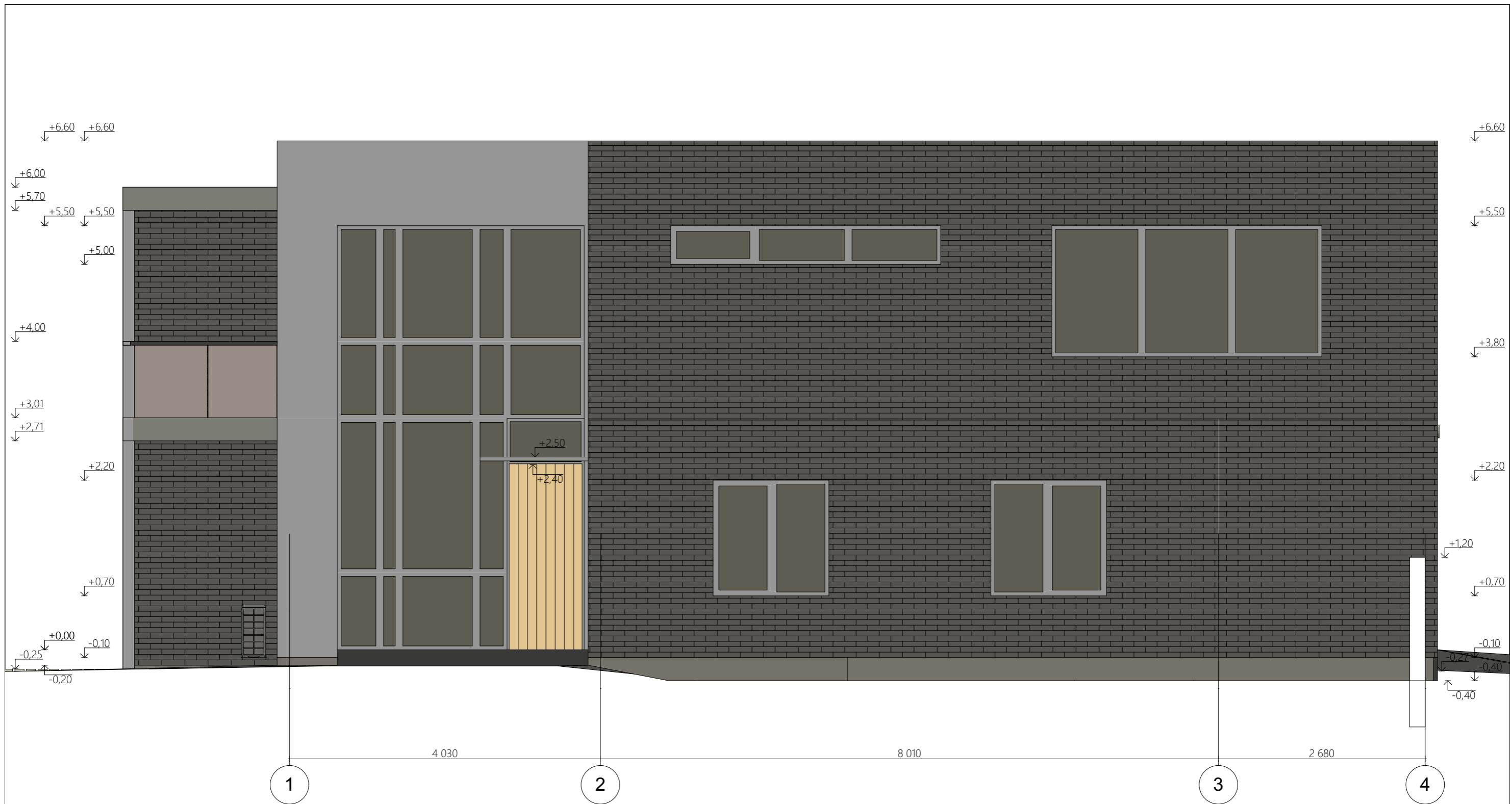

FASADŲ APDAILOS LENTELĖ	
Cokolis	Tinkavimas, dažymas tamsiai spalva RAL 7005
Sienos	Klinkerio plytelės, juodos spalvos
	Ventiliuojamas fasadas, apdaila medinės dailylentės. Natūrali medžio spalva
	Tinkavimas, dažymas spalva RAL 7030
Stogas	Bituminės ritininė prilydoma danga. Juoda spalva.
Durys, langai	Mediniai, rėmų spalva RAL 7030

1:50

Atestato Nr.	Architekto V. Daunoro projektavimo firma				VIENO BUTO GYVENAMOJO NAMO IR PAGALBINIO ŪKIO PASTATO ANYKŠČIŲ R.SAV., ANYKŠČIŲ M., LIUDIŠKIŲ G. 8 REKONSTRAVIMO PROJEKTAS	
A885	arch.	V. Daunoras	<i>[Signature]</i>	2020-01	Gyvenamasis namas Fasadas 1-4	Laida
A885	PV	V. Daunoras	<i>[Signature]</i>	2020-01		
PP	Statytojas: R. K.				1911-1-02.8-PP-SP.SA.SK	Lapas 9 Lapų 17

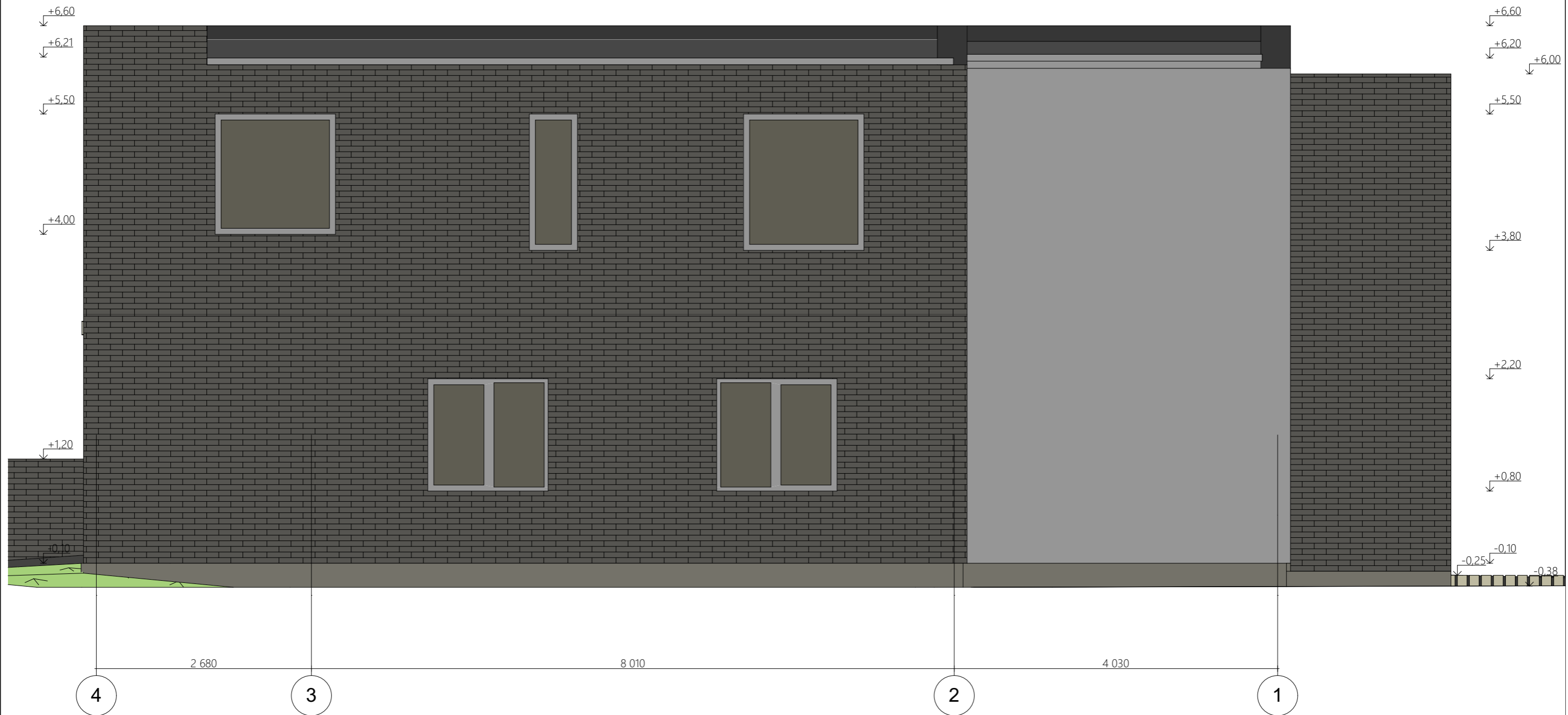



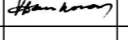

FASADŲ APDAILOS LENTELĖ		
Cokolis		Tinkavimas, dažymas tamsiai spalva RAL 7005
Sienos		Klinkerio plytelės, juodos spalvos
		Ventiliuojamas fasadas, apdaila medinės dailylentės. Natūrali medžio spalva
		Tinkavimas, dažymas spalva RAL 7030
Stogas		Bituminės ritininė prilydoma danga. Juoda spalva.
Durys, langai		Mediniai, rėmų spalva RAL 7030

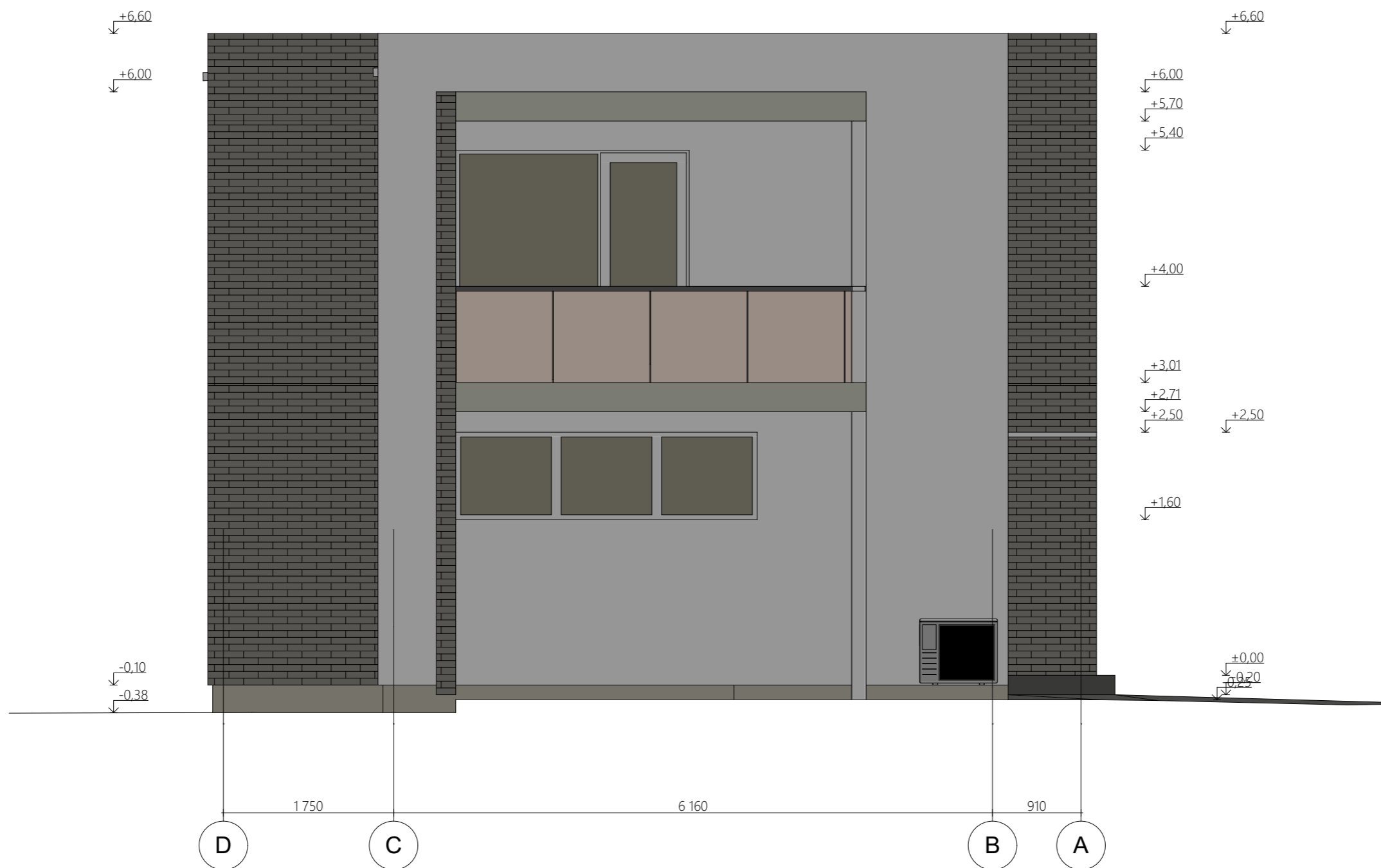

1:50

Atestato Nr.	Architekto V. Daunoro projektavimo firma				VIENO BUTO GYVENAMOJO NAMO IR PAGALBINIO ŪKIO PASTATO ANYKŠČIŲ R.SAV., ANYKŠČIŲ M., LIUDIŠKIŲ G. 8 REKONSTRAVIMO PROJEKTAS		
A885	arch.	V. Daunoras		2020-01	Gyvenamasis namas		Laida
A885	PV	V. Daunoras		2020-01	Fasadas 4-1		
PP	Statytojas: R. K.				1911-1-02.9-PP-SP.SA.SK		Lapas 10 / Lapų 17

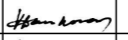

FASADŲ APDAILOS LENTELĖ		
Cokolis		Tinkavimas, dažymas tamsiai spalva RAL 7005
Sienos		Klinkerio plytelės, juodos spalvos
		Ventiliuojamas fasadas, apdaila medinės dailylentės. Natūrali medžio spalva
		Tinkavimas, dažymas spalva RAL 7030
Stogas		Bituminės ritininė prilydoma danga. Juoda spalva.
Durys, langai		Mediniai, rėmų spalva RAL 7030

1:50

Atestato Nr.	Architekto V. Daunoro projektavimo firma				VIENO BUTO GYVENAMOJO NAMO IR PAGALBINIO ŪKIO PASTATO ANYKŠČIŲ R.SAV., ANYKŠČIŲ M., LIUDIŠKIŲ G. 8 REKONSTRAVIMO PROJEKTAS		
A885	arch.	V, Daunoras		2020-01	Gyvenamasis namas		Laida
A885	PV	V, Daunoras		2020-01	Fasadas C-A		
PP	Statytojas: R. K.				1911-1-02.10-PP-SP.SA.SK		Lapas 11 Lapų 17

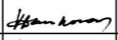
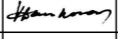

Atestato Nr.	Architekto V. Daunoro projektavimo firma				VIENO BUTO GYVENAMOJO NAMO IR PAGALBINIO ŪKIO PASTATO ANYKŠČIŲ R.SAV., ANYKŠČIŲ M., LIUDIŠKIŲ G. 8 REKONSTRAVIMO PROJEKTAS			
A885	arch.	V, Daunoras		2020-01	Gyvenamasis namas Vizualizacija	Laida		
A885	PV	V, Daunoras		2020-01				
PP	Statytojas: R. K.				1911-1-02.11-PP-SP.SA.SK		Lapas 12	Lapų 17

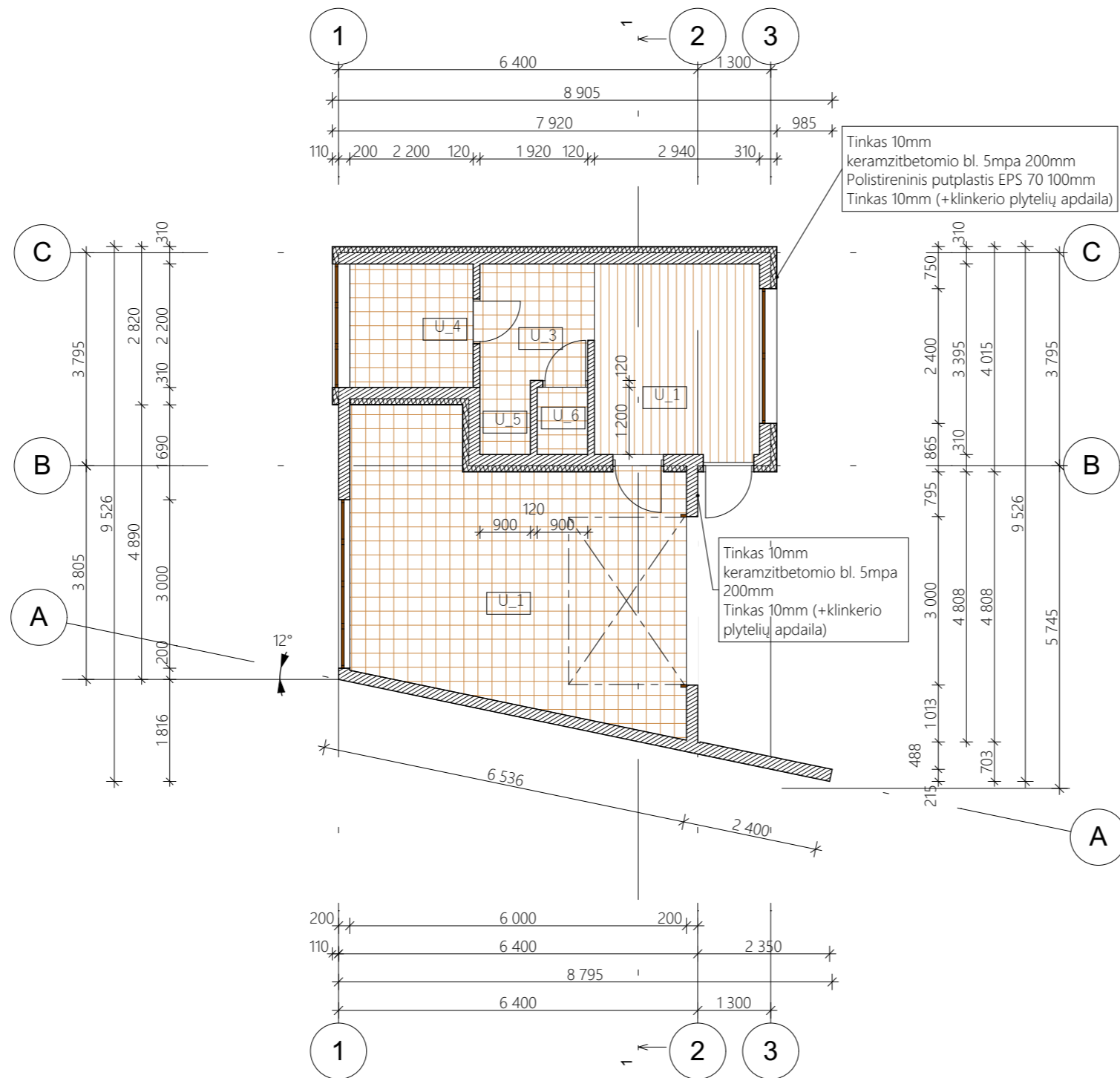

PATALPŲ ŽINIARAŠTIS		
NR	PAVADINIMAS	PLOTAS
U_1	GARAŽAS	27,33 m ²
U_1	PRIEPIRTIS	9,98 m ²
U_3	PRAUSIMOSI PATALPA	3,98 m ²
U_4	KAITINIMOSI PATALPA	4,84 m ²
U_5	DUŠAS	1,19 m ²
U_6	WC	1,08 m ²
IŠ VISO		48,41 m ²

1:100

Atestato Nr.	Architekto V. Daunoro projektavimo firma				VIENO BUTO GYVENAMOJO NAMO IR PAGALBINIO ŪKIO PASTATO ANYKŠČIŲ R.SAV., ANYKŠČIŲ M., LIUDIŠKIŲ G. 8 REKONSTRAVIMO PROJEKTAS	
A885	arch.	V. Daunoras	<i>[Signature]</i>	2020-01	Pagalbinio ūkio pastatas Planas	Laida
A885	PV	V. Daunoras	<i>[Signature]</i>	2020-01		
PP	Statytojas: R. K.				1911-1-03.1-PP-SP.SA.SK	Lapas 13 / Lapų 17

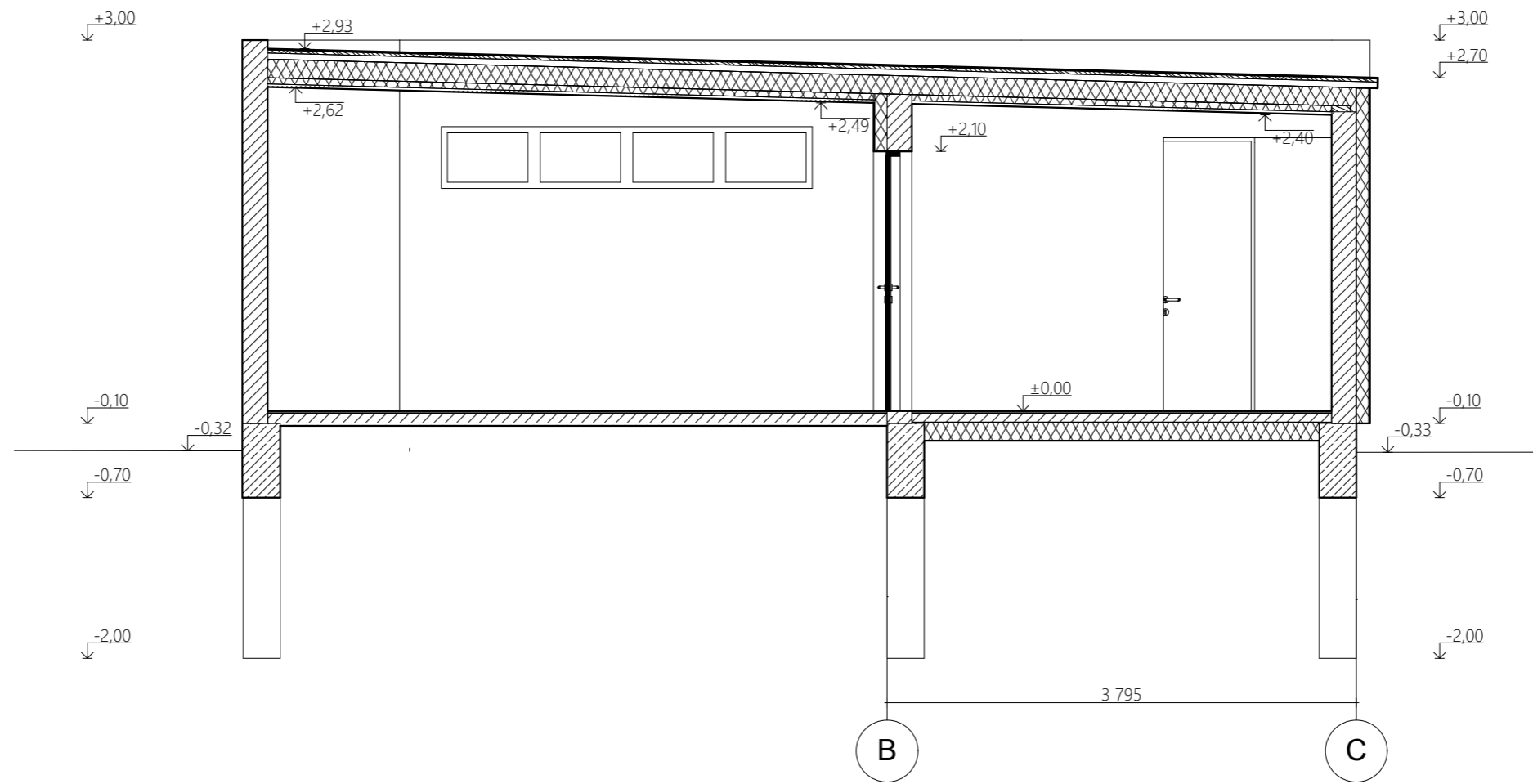

1:50

Atestato Nr.	Architekto V. Daunoro projektavimo firma				VIENO BUTO GYVENAMOJO NAMO IR PAGALBINIO ŪKIO PASTATO ANYKŠČIŲ R.SAV., ANYKŠČIŲ M., LIUDIŠKIŲ G. 8 REKONSTRAVIMO PROJEKTAS	
A885	arch.	V, Daunoras	<i>[Signature]</i>	2020-01	Pagalbinio ūkio pastatas	Laida
A885	PV	V, Daunoras	<i>[Signature]</i>	2020-01	Pjūvis 1-1	
PP	Statytojas: R. K.				1911-1-03.2-PP-SP.SA.SK	Lapas 14 Lapų 17

da10

Fasadas B-C

1:50

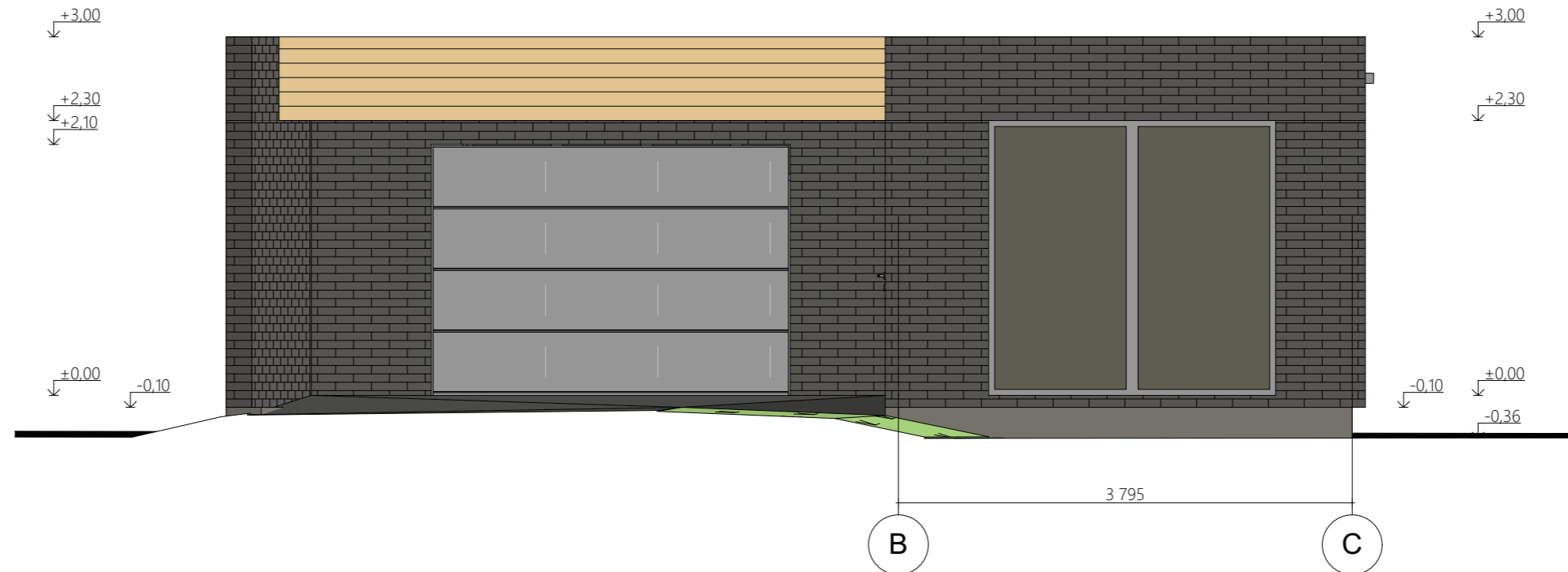

da9

Fasadas C-B

1:50

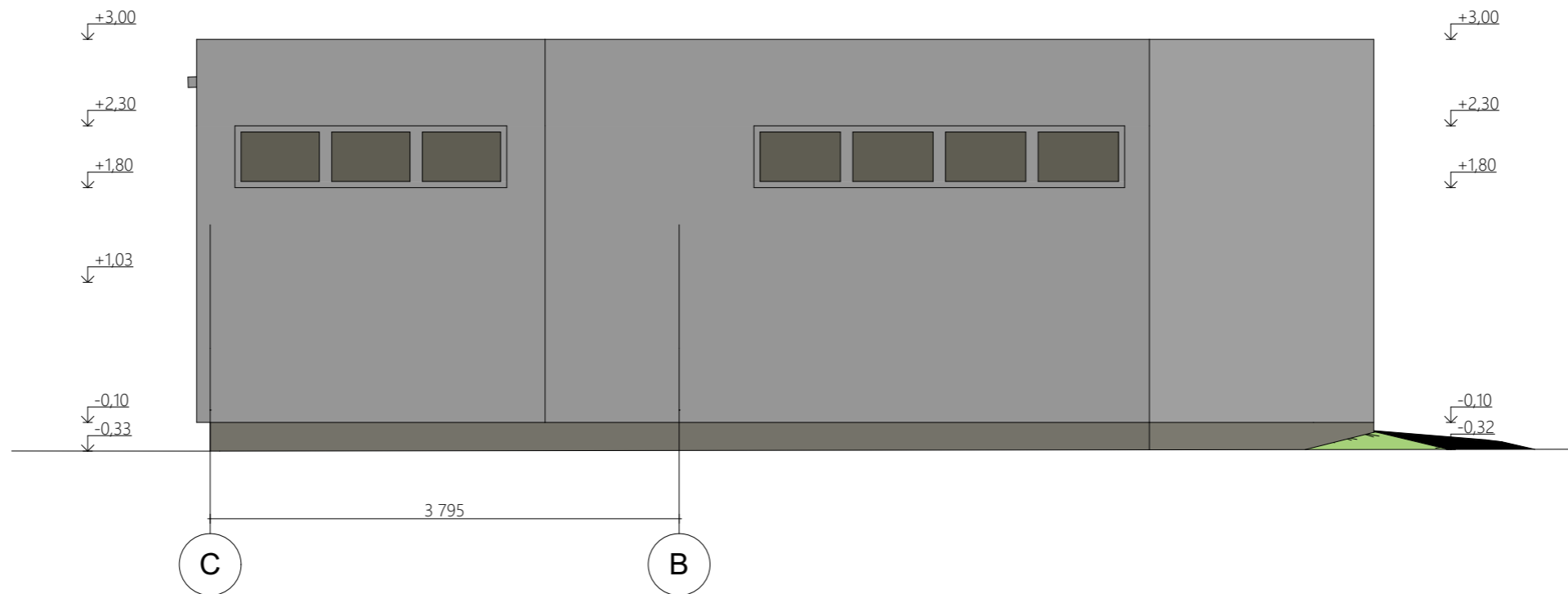

FASADŲ APDAILOS LENTELĖ	
Cokolis	Tinkavimas, dažymas tamsiai spalva RAL 7005
Sienos	Klinkerio plytelės, juodos spalvos
	Apdaila medinės dailylentės. Natūrali medžio spalva
	Tinkavimas, dažymas spalva RAL 7030
Stogas	Bituminės ritininė prilydoma danga. Juoda spalva.
Durys, langai	Mediniai, rėmų spalva RAL 7030

1:100

Atestato Nr.	Architekto V. Daunoro projektavimo firma				VIENO BUTO GYVENAMOJO NAMO IR PAGALBINIO ŪKIO PASTATO ANYKŠČIŲ R.SAV., ANYKŠČIŲ M., LIUDIŠKIŲ G. 8 REKONSTRAVIMO PROJEKTAS	
A885	arch.	V. Daunoras	<i>[Signature]</i>	2020-01	Pagalbinio ūkio pastatas Fasadas B-C, Fasadas C-B	Laida
A885	PV	V. Daunoras	<i>[Signature]</i>	2020-01		
PP	Statytojas: R. K.				1911-1-03.3-PP-SP.SA.SK	Lapas 15
						Lapų 17

da11

Fasadas 1-3

1:50

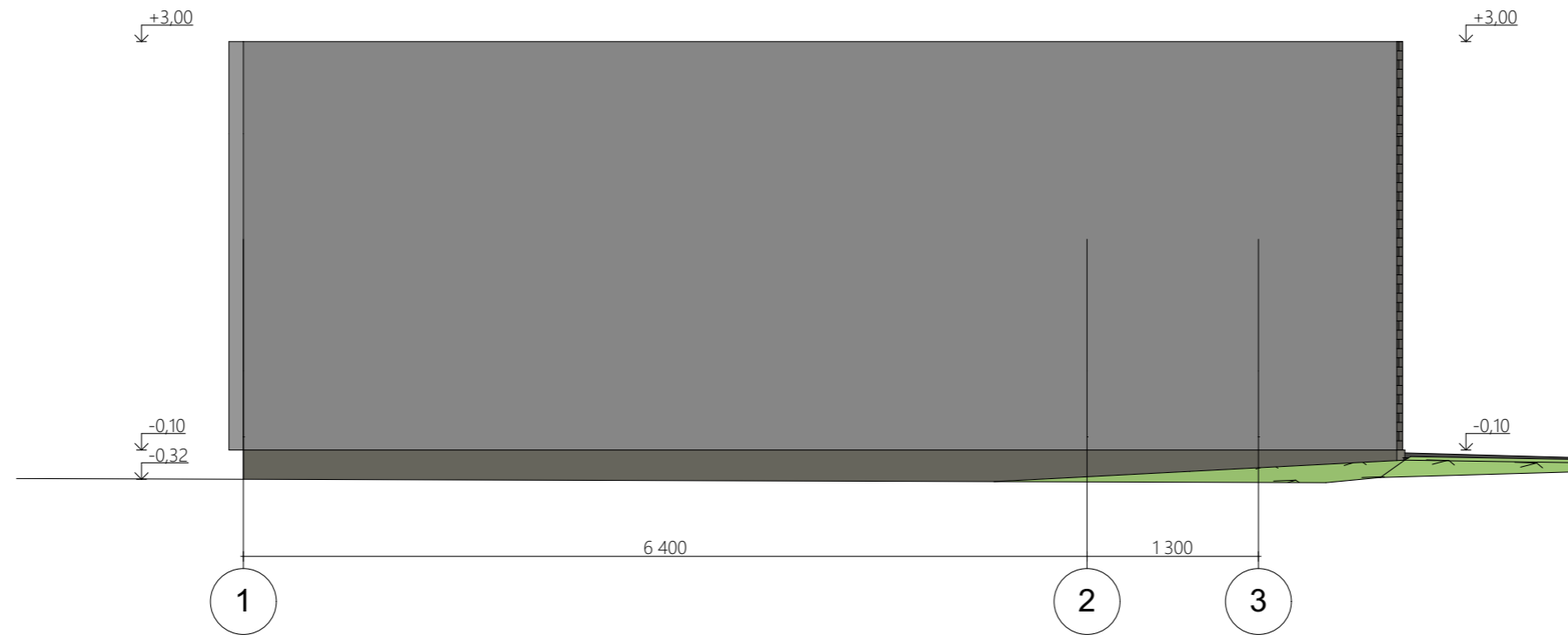

da8

Fasadas 3-1

1:50

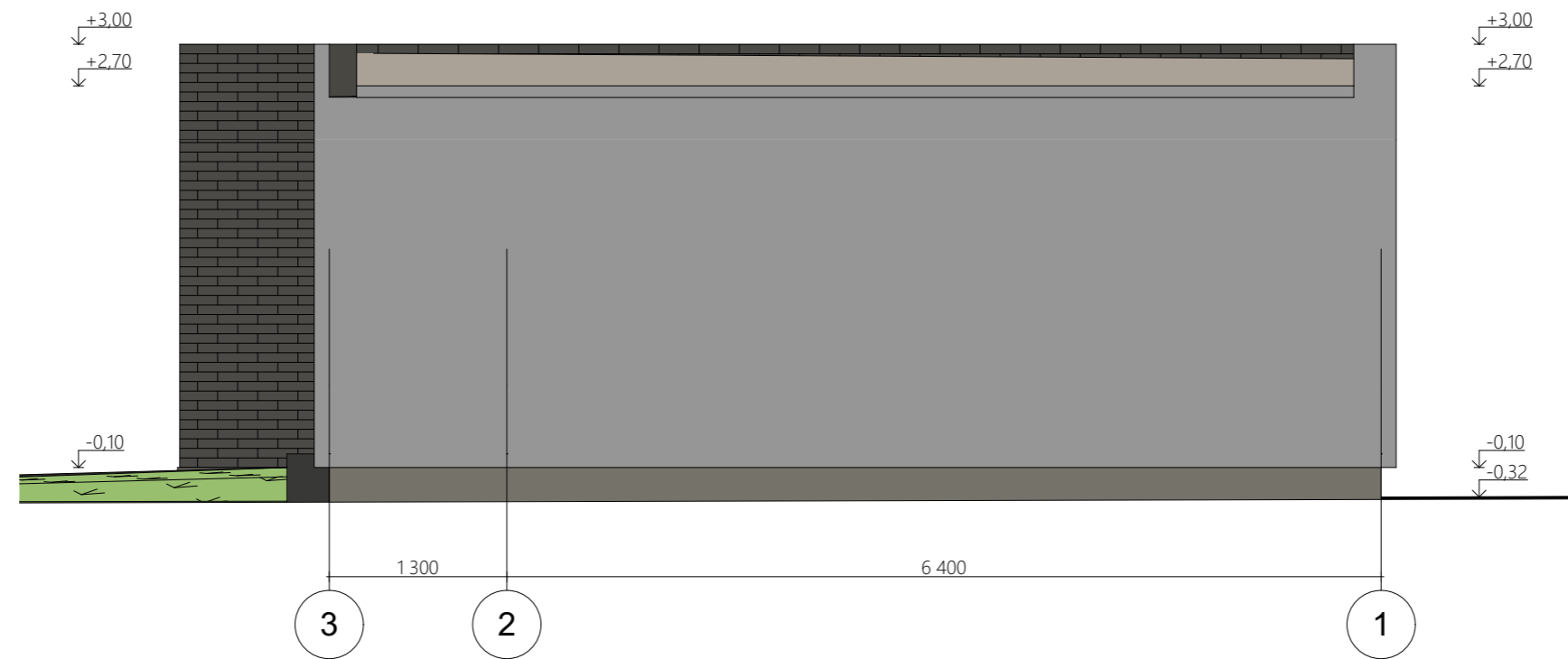

FASADŲ APDAILOS LENTELĖ	
Cokolis	Tinkavimas, dažymas tamsiai spalva RAL 7005
Sienos	Klinkerio plytelės, juodos spalvos
	Apdaila medinės dailylentės. Natūrali medžio spalva
	Tinkavimas, dažymas spalva RAL 7030
Stogas	Bituminės ritininė prilydoma danga. Juoda spalva.
Durys, langai	Mediniai, rėmų spalva RAL 7030

1:50

Atestato Nr.	Architekto V. Daunoro projektavimo firma				VIENO BUTO GYVENAMOJO NAMO IR PAGALBINIO ŪKIO PASTATO ANYKŠČIŲ R.SAV., ANYKŠČIŲ M., LIUDIŠKIŲ G. 8 REKONSTRAVIMO PROJEKTAS	
A885	arch.	V. Daunoras	<i>[Signature]</i>	2020-01	Pagalbinio ūkio pastatas Fasadas 3-1, Fasadas 1-3	Laida
A885	PV	V. Daunoras	<i>[Signature]</i>	2020-01		
PP	Statytojas: R. K.				1911-1-03.4-PP-SP.SA.SK	Lapas 16 Lapų 17



Atestato Nr.	Architekto V. Daunoro projektavimo firma				VIENO BUTO GYVENAMOJO NAMO IR PAGALBINIO ŪKIO PASTATO ANYKŠČIŲ R.SAV., ANYKŠČIŲ M., LIUDIŠKIŲ G. 8 REKONSTRAVIMO PROJEKTAS		
A885	arch.	V, Daunoras	<i>V. Daunoras</i>	2020-01	Pagalbinio ūkio pastatas Vizualizacija	Laida	
A885	PV	V, Daunoras	<i>V. Daunoras</i>	2020-01			
PP	Statytojas: R. K.				1911-1-03.5-PP-SP.SA.SK	Lapas 17	Lapų 17