



# KARTOGRAFINIAI PROJEKTAI

Bokštų g. 18/ Gegužės g. 1 LT-92125 Klaipėda  
Tel./Faks. 8 46 493322  
El. paštas: info@kartografiniaiprojektai.lt  
Interneto svetainė: http://www.kartografiniaiprojektai.lt



Originalas

<b>GENERALINIS PROJEKTUOTOJAS</b>	UAB „KARTOGRAFINIAI PROJEKTAI“
<b>OBJEKTO PAVADINIMAS</b>	GAMYBINIO PASTATO (UNIK. NR. 5597-8015-6018) REKONSTRAVIMO IR PASKIRTIES KEITIMO Į ADMINISTRACINĖS PASKIRTIES PASTATĄ SU SPORTO PASKIRTIES PATALPOMIS IR KIEMO AIKŠTELĖS (UNIK. NR. 5597-8015-6029) REKONSTRAVIMO, KASTYČIO G. 14, GARGŽDAI, PROJEKTAS
<b>OBJEKTO ADRESAS</b>	KASTYČIO G. 14, GARGŽDAI ŽEMĖS SKLYPO KADASTRINIS NR. 5520/0013:109 GARGŽDŲ M. K. V.
<b>PROJEKTO UŽSAKOVAS</b>	UAB „GT TRANSPORT“
<b>STATYBOS RŪŠIS</b>	REKONSTRAVIMAS IR PASKIRTIES KEITIMAS
<b>NAUDOJIMO PASKIRTIS</b>	NEGYVENAMOSIOS PASKIRTIES PASTATAS IR INŽINERINIS STATINYS
<b>KATEGORIJA</b>	NEYPATINGASIS IR NESUDĖTINGASIS STATINIAI
<b>PROJEKTO ETAPAS</b>	PROJEKTINIS PASIŪLYMAS
<b>TOMAS</b>	I
<b>PROJEKTO PARENGIMO METAIS</b>	2019

TVIRTINU: UAB „GT TRANSPORT“

(parašas)

Atestato Nr.	Pareigos	Vardas Pavardė	Parašas
	Direktorius	Edmundas Petrauskas	
38159	Projekto vadovė	Laura Barsytė	
A 409	Architektas	Rimgaudas Laužikas	



Gamybinio pastato (unik. Nr. 5597-0815-6018) rekonstravimo ir paskirties keitimo į administracinės paskirties pastatą su sporto paskirties patalpomis ir kiemo aikštelės (unik. Nr. 5597-8015-6029) rekonstravimo, Kastyčio g. 14, Gargždai, projektas

## ***TEKSTINĖ DALIS***

Gamybinio pastato (unik. Nr. 5597-0815-6018) rekonstravimo ir paskirties keitimo į administracinės paskirties pastatą su sporto paskirties patalpomis ir kiemo aikštelės (unik. Nr. 5597-8015-6029) rekonstravimo, Kastyčio g. 14, Gargždai, projektas

## PROJEKTINIS PASIŪLYMAS AIŠKINAMASIS RAŠTAS

### I. BENDROJI DALIS

**1.1. Projekto pavadinimas:** Gamybinio pastato (unik. Nr. 5597-0815-6018) rekonstravimo ir paskirties keitimo į administracinės paskirties pastatą su sporto paskirties patalpomis ir kiemo aikštelės (unik. Nr. 5597-8015-6029) rekonstravimo, Kastyčio g. 14, Gargždai, projektas.

**1.2. Projekto adresas:** Kastyčio g. 14, Gargždai, žemės sklypo kad. Nr. 5520/0013:109 Gargždų m. k.v..

*Pav. 1. Situacijos schema.*



**1.3. Projekto užsakovas:** UAB „GT TRANSPORT“, į.k. 302736687.

**1.4. Projekto pagrindinis projektuotojas:** UAB „Kartografiniai projektai“, Gargždų skyrius, Dariaus ir Girėno g. 7, Gargždai, tel. 8 46 454544. Projekto vadovė Laura Barsytė, kvalifikacijos atestatas Nr. 38159, projekto architektas – Rimgaudas Laužikas, kvalifikacijos atestatas Nr. A409.

**1.5. Statybos rūšis:** rekonstravimas ir paskirties keitimas.

**1.6. Projekto rūšis (stadija):** Projektinis pasiūlymas.

**1.7. Projektuojamų statinių paskirtis:** Tvarkomas pastatas iki projekto - negyvenamasis, gamybinės paskirties pastatas, po projekto – administracinės paskirties pastatas su sporto paskirties patalpomis. Tvarkomas inžinerinis statinys – kiemo aikštele.



Gamybinio pastato (unik. Nr. 5597-0815-6018) rekonstravimo ir paskirties keitimo į administracinės paskirties pastatą su sporto paskirties patalpomis ir kiemo aikštelės (unik. Nr. 5597-8015-6029) rekonstravimo, Kastyčio g. 14, Gargždai, projektas

**1.8. Statinių kategorija:** Tvarkomas pastatas - neypatingasis statinys. Kiemo aikštelė – II grupės nesudėtingasis statinys.

**1.9. Projektinių pasiūlymų rengimo pagrindas:** Projektiniai pasiūlymai rengiami pagal Teritorijų planavimo įstatymo 20 straipsnį, tais nustatytais atvejais, kai neparengti teritorijų planavimo dokumentai ir statyba konkrečiame sklype leidžiama. Projektiniai pasiūlymai parengti vadovaujantis statytojo pateiktais dokumentais: projektavimo užduotimi, žemės sklypo planu, VĮ Registrų centro išrašu, topografinė nuotrauka.

**1.10. Statinio priskiriamumas prie visuomenei svarbių statinių sąrašo:** projektuojamas pastatas priskiriamas prie visuomenei svarbių statinių sąrašo (žiūrėti STR 1.04.04:2017 4 priedas).

## II. SKLYPO PLANAS

### 2.1. Teritorijų planavimo dokumentai.

*Pav. 2. Projektuojamos teritorijos ištrauka iš „Gargždų miesto bendrojo plano“*

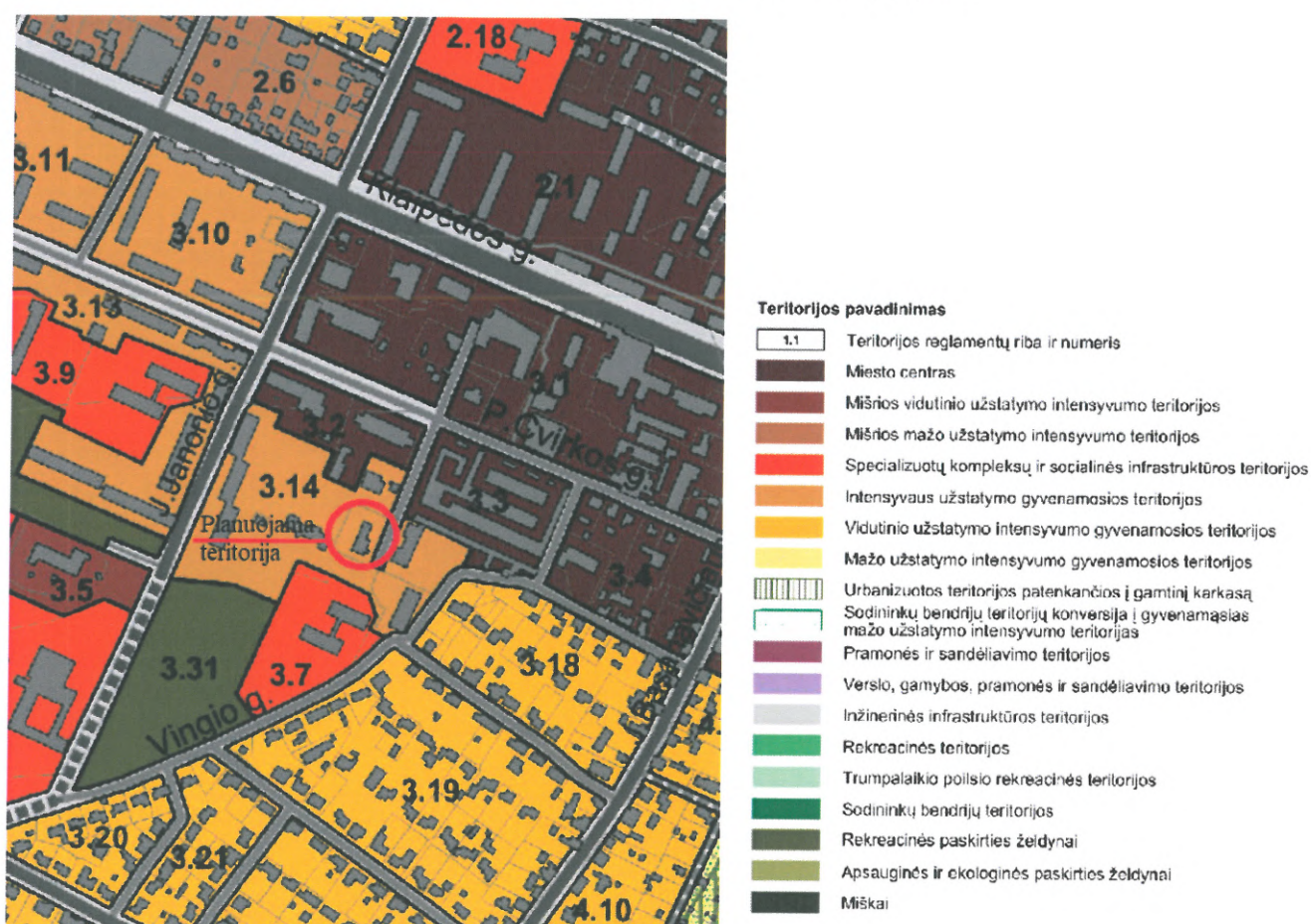

Vadovaujantis Gargždų miesto bendrojo plano sprendiniais, tvarkomi statiniai patenka į intensyvaus užstatymo gyvenamosios teritorijos (3.14) zoną.

Teritorija skirta gyvenamajai veiklai, kartu su jai aptarnauti reikalinga socialine, paslaugų ir kita infrastruktūra, gyvenamajai aplinkai draugiškomis darbo vietomis. Vyraujantis daugiabutis gyvenamasis užstatymas.



Tvarkomų statinių žemės sklypo paskirtis – komercinės paskirties objektų teritorija. Pagal Gargždų miesto bendrąjį planą šioje zonoje galimos kitos paskirtys: gyvenamosios, visuomeninės paskirties, komercinės paskirties objektų, inžinerinės infrastruktūros ir atskirųjų želdinių teritorijos.

**2.2. Trumpas statybos sklypo apibūdinimas.** Sklypas, kuriame randasi tvarkomi statiniai yra Kastyčio g. 14, Gargžduose. Sklypo paviršiaus reljefas sąlyginai lygus.

Tvarkomas pastatas stovi arčiau pietinės ir rytinės sklypo kraštinių. Didesnė laisva vieta yra palikta sklypo šiaurinėje ir vakarinėje dalyse.

Patekimas sklypą esamas ir projekto metu nekeičiamas.

Sklype ir šalia sklypo yra įrengtos šilumotieko, dujų, elektros, lietaus nuotekų, buitinių nuotekų, vandentiekio bei ryšių požeminės linijos.

Specialiosios žemės ir miško naudojimo sąlygos:

- XLIX. Vandentiekio, lietaus, ir fekalinės kanalizacijos tinklų ir įrenginių apsaugos zonos.
- XLVIII. Šilumos ir karšto vandens tiekimo tinklų apsaugos zonos.
- IX. Dujotiekių apsaugos zonos.
- Vi. Elektros linijų apsaugos zonos.
- I. Ryšių linijų apsaugos zonos.

### **2.3. Projekto sprendiniai.**

Projekto metu numatoma padidinti pastatą tarp ašių 4 - 5. Taip pat numatoma tarp ašių 1-4 iškelti vieno aukšto antstatą, o tarp ašių 4 – 5 iškelti dviejų aukštų antstatą.

Esamą kiemo aikštelę numatoma padidinti esamoje laisvoje erdvėje pasato vakarinėje dalyje, bei įrengi papildomas stovėjimo vietas prie Kastyčio gatvės.

Vadovaujantis 2007-12-21 Lietuvos Respublikos aplinkos ministro įsakymu Nr. D1-694 „Dėl atskirųjų rekreacinės paskirties želdynų plotų normų ir priklausomųjų želdynų normų (plotų) nustatymo tvarkos aprašu“ priklausomųjų želdynų norma (plotas) nuo žemės sklypo ploto komercinės paskirties objektų teritorijoms – 10 %.

Vadovaujantis 2014-02-0 LR Aplinkos ministro įsakymu Nr. D1-7 „Teritorijų planavimo normos“ 3 lentelė, didžiausias leistinas sklypo užstatymo tankis mišriai gyvenamai teritorijai (UT) – 60 %, kai pastato aukšti 1-3 vnt.. Planuojamas sklypo užstatymas pastatais – 21%.

Vadovaujantis Gargždų miesto bendruoju planu, galimas sklypo užstatymo intensyvumas – 1,6; aukštingumas - 21 m.

**2.3. Trečiųjų asmenų teisės.** Projektinių pasiūlymų sprendimais trečiųjų asmenų teisės nebus pažeidžiamos, numatomo pastato su jam priklausysiančiais inžineriniais bei susisiekimo objektais normuojami atstumai iki besiribojančių sklypų bus išlaikomi, arba bus gauti sutikimai. Pastatas bei jam reikalingi inžineriniai tinklai išsitenka nuosavybės teise valdomame sklype. Atstumai nuo projektuojamų pastatų iki sklypo ribos nurodyti žemės sklypo plane.

**2.4. Kultūros paveldo vertybės ir saugomos teritorijos.** Sklypas nepatenka į saugomas teritorijas ar Kultūros paveldo teritoriją.

**2.5. Susisiekimo sistema ir automobilių parkavimas.** Įvažiavimas į sklypą esamas, tiesiogiai iš Kastyčio gatvės. Numatomoje įrengi stovėjimo aikštelėje planuojamas vienpusis eismas. Įvažiavimui ir išvažiavimui panaudojamos jau esamos nuovažos į sklypą iš Kastyčio gatvės. Įvažiavimui į aikštelę



Gamybinio pastato (unik. Nr. 5597-0815-6018) rekonstravimo ir paskirties keitimo į administracinės paskirties pastatą su sporto paskirties patalpomis ir kiemo aikštelės (unik. Nr. 5597-8015-6029) rekonstravimo, Kastyčio g. 14, Gargždai, projektas

numatomą įrengi pakeliamus šlagbaumus, atidaromus telefono skambučiu arba nuotoliniu valdymo pulteliu.

Automobilių parkavimo vietų skaičius nustatomas vadovaujantis STR 2.06.04:2011 „Gatvės ir vietinės reikšmės keliai. Bendrieji reikalavimai“ pagal atskirų paskirčių patalpų plotą.

Vadovaujantis STR 2.03.01:2001 „Statiniai ir teritorijos. Reikalavimai žmonių su negalia reikmėms“ - įrengiamos 2 automobilių parkavimo vietos, kai aikštelėje yra 16–50 vietų. Numatoma įrengti 39 vietos automobiliams statyti.

**2.6. Inžineriniai tinklai.** Tvarkomas pastatas geriamos kokybės vandeniu aprūpinamas iš centralizuotų Gargždų miesto vandentiekio tinklų. Nuotekos iš tvarkomo pastato, taip pat šalinamos į centralizuotus Gargždų miesto centralizuotus buitinių nuotekų tinklus. Projekto metu sprendiniai nekeičiami.



Gamybinio pastato (unik. Nr. 5597-0815-6018) rekonstravimo ir paskirties keitimo į administracinės paskirties pastatą su sporto paskirties patalpomis ir kiemo aikštelės (unik. Nr. 5597-8015-6029) rekonstravimo, Kastyčio g. 14, Gargždai, projektas

## ***GRAFINĖ DALIS***



# SKLYPO, SKLYPO SUTVARKYMO PLANAS M1:250

## SUTARTINIAI ŽYMĖJIMAI

1	Tvarkomas pastatas
	Sklypo ribos
	Kaimyninių sklypų ribos
	Įvažiavimai į sklypą
	Įėjimas į pastatą
	Esama Kastyčio gatvė (danga - asfaltas, būklė - gera)
	Projektuojama veja, žalias plotas
	Projektuojama sustiprintų trinkelų danga
	Projektuojama trinkelų danga
	Projektuojama trinkelų danga - korys
	Numatomos automobilių stovėjimo vietos
	Numatomos automobilių stovėjimo vietos žmonėms su negalia
	Numatomos elektromobilių stovėjimo - pakrovimo vietos
	Numatoma eisimo kryptis stovėjimo aikštelėje
	Numatomas šlagbaumas
	Esama vandentiekio linija
	Esama buitinių nuotekų linija
	Esama lietaus nuotekų linija
	Esamas požeminis ryšių kabelis
	Esama dujotiekio linija
	Esama šilumotieko trasa
	Esama žemos įtampos požeminė elektros linija
	Esama požeminė elektros linija apsauginiame vamzdyje

BENDRIEJI STATINIO RODIKLIAI	Projektuojami rodikliai	Pastabos
bendrasis plotas	745,31 m <sup>2</sup>	-----
pastato tūris	2298 m <sup>3</sup>	-----
projektuojamo pastato užstatymo plotas	369,86 m <sup>2</sup>	-----
pastato aukštis / aukštų skaičius	12,83 m / 3a	21 m
SKLYPO RODIKLIAI	Projektuojami rodikliai	Pastabos
sklypo plotas	1804 m <sup>2</sup>	-----
bendras sklypo užstatymo plotas	369,86 m <sup>2</sup>	-----
užstatymo tankumas	21 % (0,205)	40 %
užstatymo intensyvumas	64 % (0,644)	1,6
želdinių užimamas žemės plotas	12 % (0,124)	15 %
trinkelų "korys" užimamas plotas	14 % (0,140)	

0	2019-12	Projektinis pasiūlymas, visuomenės informavimui
Laida	Išleidimo data	Laidos statusas, keitimo priežastis (jei taikoma)
Atestato/ diplomo Nr.	Projektuojantis: <b>KARTOGRAFINIAI PROJEKTAI</b> Balkių g. 18 / Gargždai g. 1, Klaipėda Įm. L.: 300975770	Objektas: Gamybinio pastato (unik. Nr. 5597-8015-6018) rekonstravimo ir paskirties keitimo į daministracinės paskirties pastatą su sporto patalpomis, Kastyčio g. 14, Gargždai, projektas
38158	38158	38158
A 409	A 409	A 409
LT	Užsakovas: UAB "GT TRANSPORT"	Objektas: <b>SKLYPO, SKLYPO SUTVARKYMO PLANAS</b>
		Žyma: <b>KP-G-19/16-SP-01</b>
		Mastelis <b>1:250</b>
		Laida <b>0</b>
		Lapas <b>1</b>
		Lapų <b>1</b>

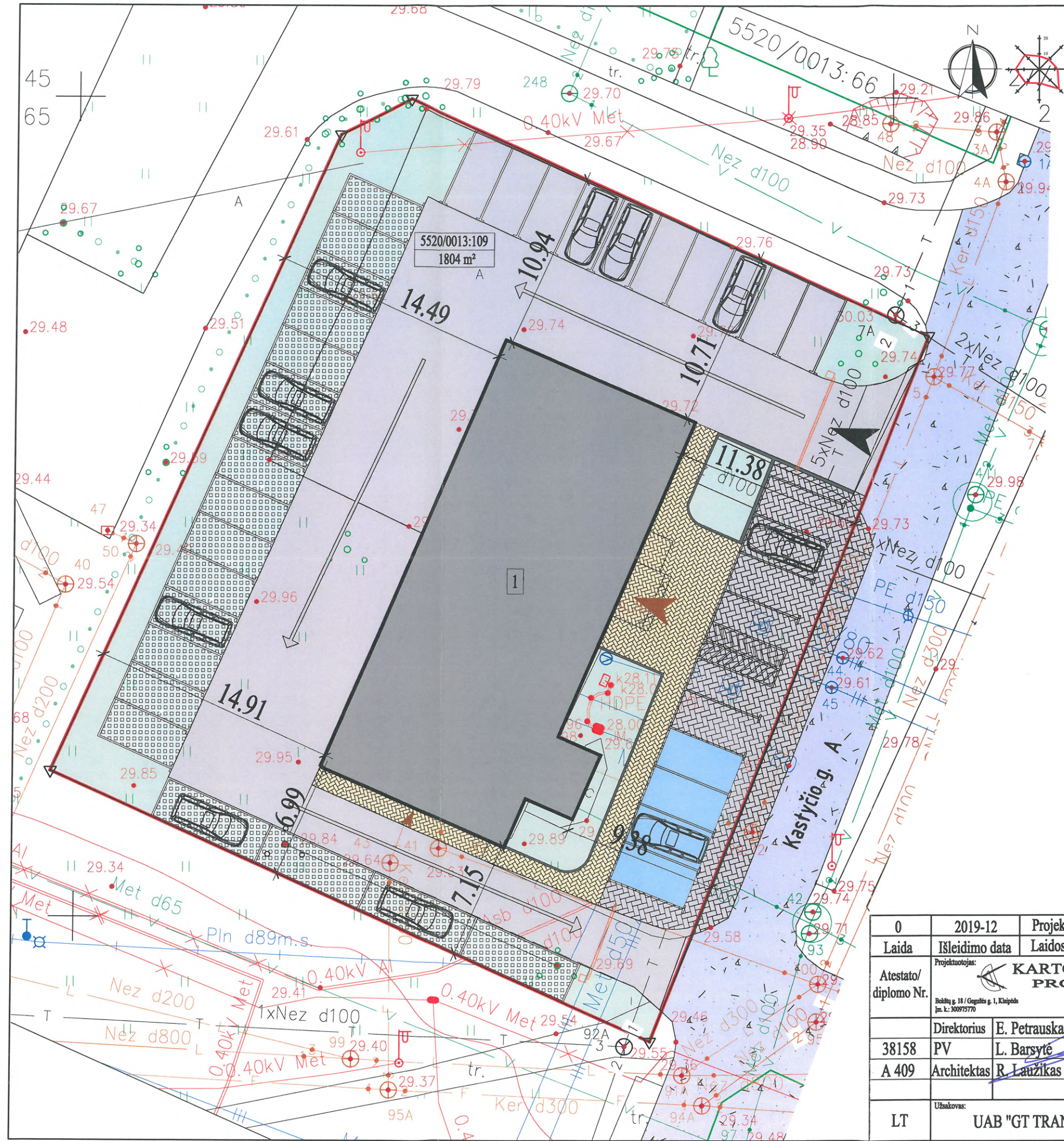





0	2019-12	Projektiniai pasiūlymai, visuomenės informavimui			
Laida	Išleidimo data	Laidos statusas, keitimo priežastis (jei taikoma)			
Atestato Nr./ Diplomo Nr.	Projektuotojas: <b>KARTOGRAFINIAI PROJEKTAI</b>		Gamybinio pastato (unik. Nr. 5597-8015-6018) rekonstravimo ir paskirties keitimo į administracinės paskirties pastatą su sporto patalpomis, Kastyčio g. 14, Gargždai, projektas		
	Bok. tų g. 18 / Gegu. 88 g. 1, Klaipėda fm. k.: 300975770		Tel/Fax 8 46 493322 Mob. 8 647 17411 klaipeda@kartografiniaiprojektai.lt		
38158	Direktorius	E. Petrauskas	2019-12	Fasadai (pastato tūris)	Laida 0
A 409	PV	L. Barsytė	2019-12		
	Architektas	R. Laužikas	2019-12		
STADIJA	Statytojas				Lapas Lapų
LT	UAB "GT TRANSPORT"			KP-G-19/16-A-01	1 1



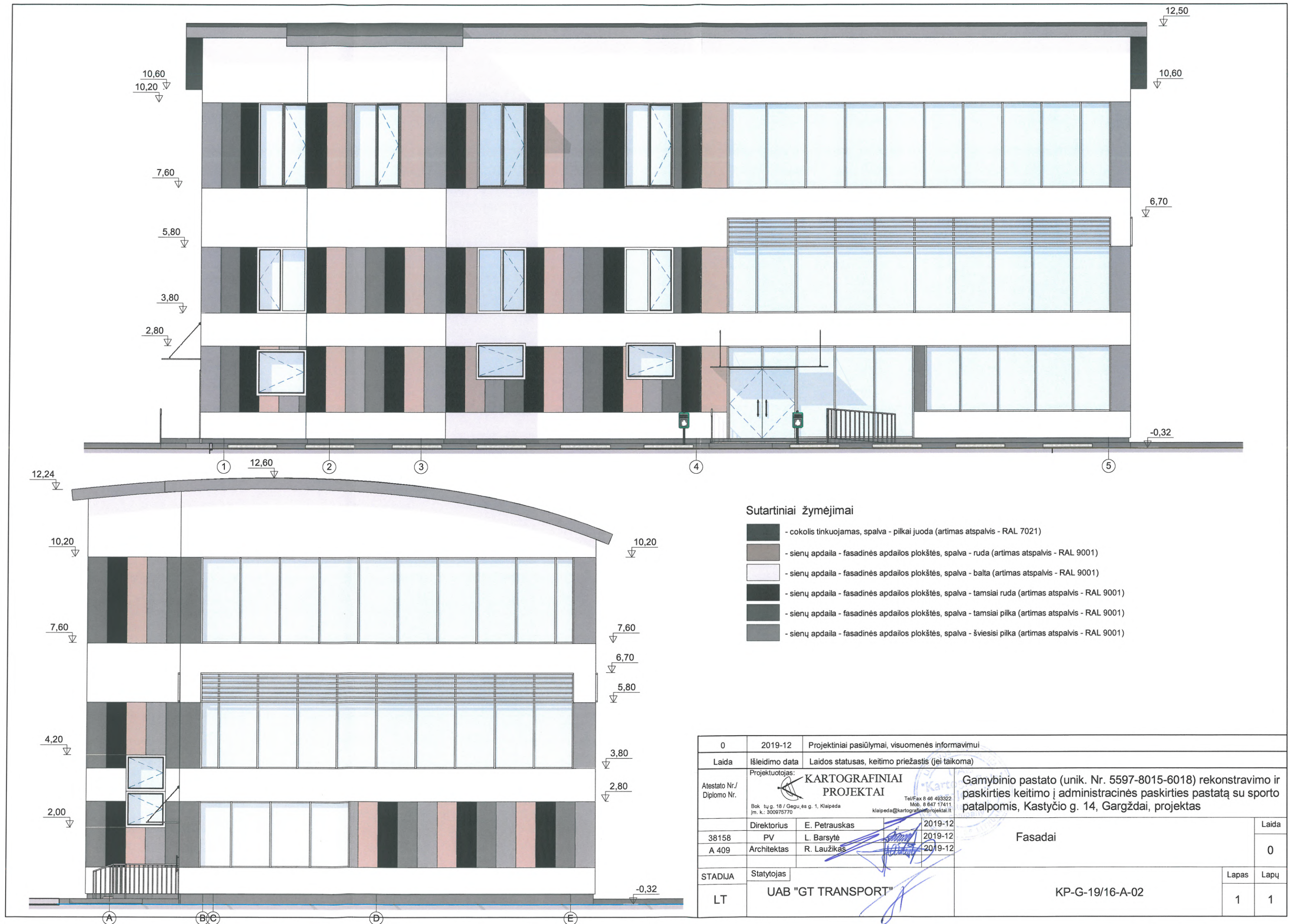

**Sutartiniai žymėjimai**

- cokolis tinkuojamas, spalva - pilkai juoda (artimas atspalvis - RAL 7021)
- sienų apdaila - fasadinės apdailos plokštės, spalva - ruda (artimas atspalvis - RAL 9001)
- sienų apdaila - fasadinės apdailos plokštės, spalva - balta (artimas atspalvis - RAL 9001)
- sienų apdaila - fasadinės apdailos plokštės, spalva - tamsiai ruda (artimas atspalvis - RAL 9001)
- sienų apdaila - fasadinės apdailos plokštės, spalva - tamsiai pilka (artimas atspalvis - RAL 9001)
- sienų apdaila - fasadinės apdailos plokštės, spalva - šviesiai pilka (artimas atspalvis - RAL 9001)

0	2019-12	Projektiniai pasiūlymai, visuomenės informavimui	
Laida	Išleidimo data	Laidos statusas, keitimo priežastis (jei taikoma)	
Atestato Nr./ Diplomo Nr.	Projektuotojas: <b>KARTOGRAFINIAI PROJEKTAI</b>		Gamybinio pastato (unik. Nr. 5597-8015-6018) rekonstravimo ir paskirties keitimo į administracinės paskirties pastatą su sporto patalpomis, Kastyčio g. 14, Gargždai, projektas
	Bok. tų g. 18 / Gegu.ės g. 1, Klaipėda Jm. k.: 300975770		
38158	38158	2019-12	Fasadai
A 409	Architektas	2019-12	
STADIJA	Statytojas	Laida	
LT	UAB "GT TRANSPORT"	Lapų	
KP-G-19/16-A-02			1



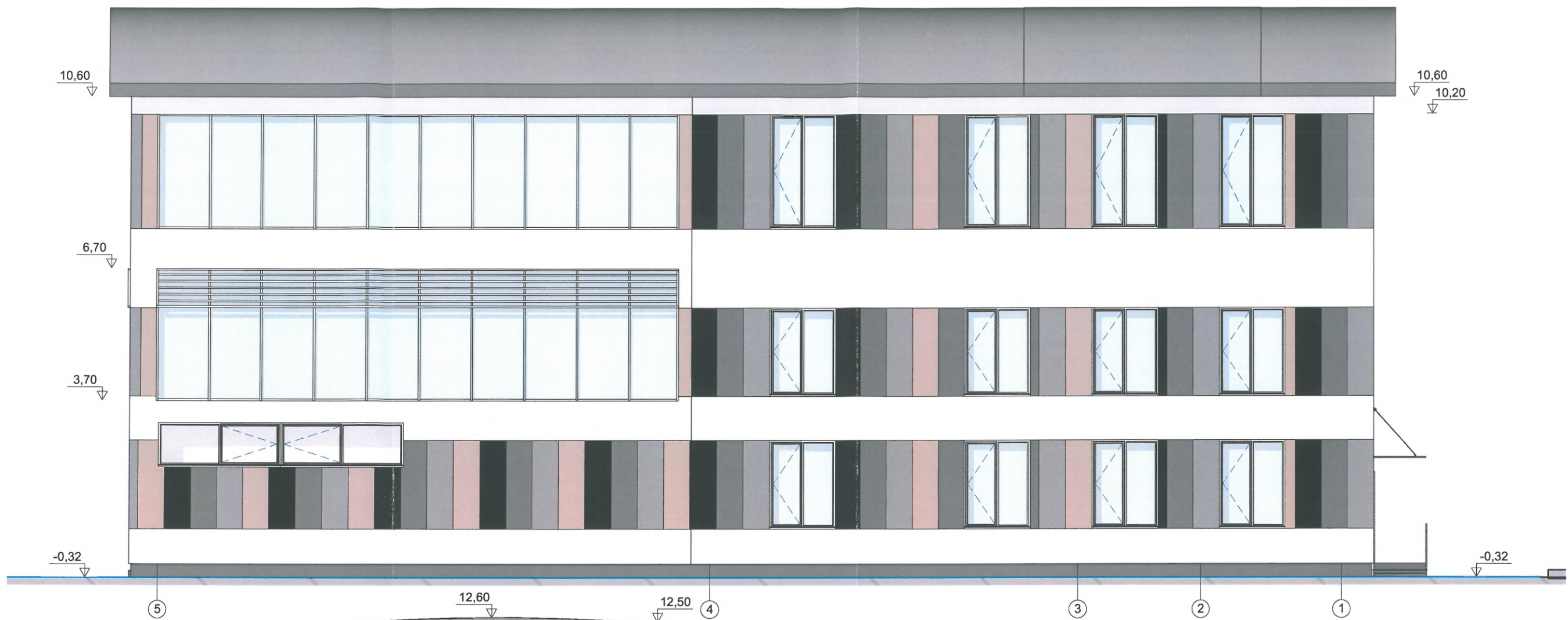

Sutartiniai žymėjimai

- cokolis tinkuojamas, spalva - pilkai juoda (artimas atspalvis - RAL 7021)
- sienų apdaila - fasadinės apdailos plokštės, spalva - ruda (artimas atspalvis - RAL 9001)
- sienų apdaila - fasadinės apdailos plokštės, spalva - balta (artimas atspalvis - RAL 9001)
- sienų apdaila - fasadinės apdailos plokštės, spalva - tamsiai ruda (artimas atspalvis - RAL 9001)
- sienų apdaila - fasadinės apdailos plokštės, spalva - tamsiai pilka (artimas atspalvis - RAL 9001)
- sienų apdaila - fasadinės apdailos plokštės, spalva - šviesiai pilka (artimas atspalvis - RAL 9001)

0	2019-12	Projektiniai pasiūlymai, visuomenės informavimui	
Laida	Išleidimo data	Laidos statusas, keitimo priežastis (jei taikoma)	
Atestato Nr./ Diplomo Nr.	Projektuotojas: <b>KARTOGRAFINIAI PROJEKTAI</b>		Gamybinio pastato (unik. Nr. 5597-8015-6018) rekonstravimo ir paskirties keitimo į administracinės paskirties pastatą su sporto patalpomis, Kastyčio g. 14, Gargždai, projektas
	Bok. tų g. 18 / Gegužės g. 1, Klaipėda Jm. k. - 300975770		
38158	Direktorius	E. Petrauskas	2019-12
A 409	PV	L. Barsytė	2019-12
	Architektas	R. Laužikas	2019-12
STADIJA	Statytojas	Fasadai	
LT	UAB "GT TRANSPORT"	KP-G-19/16-A-03	
		Lapas	Lapų
		1	1



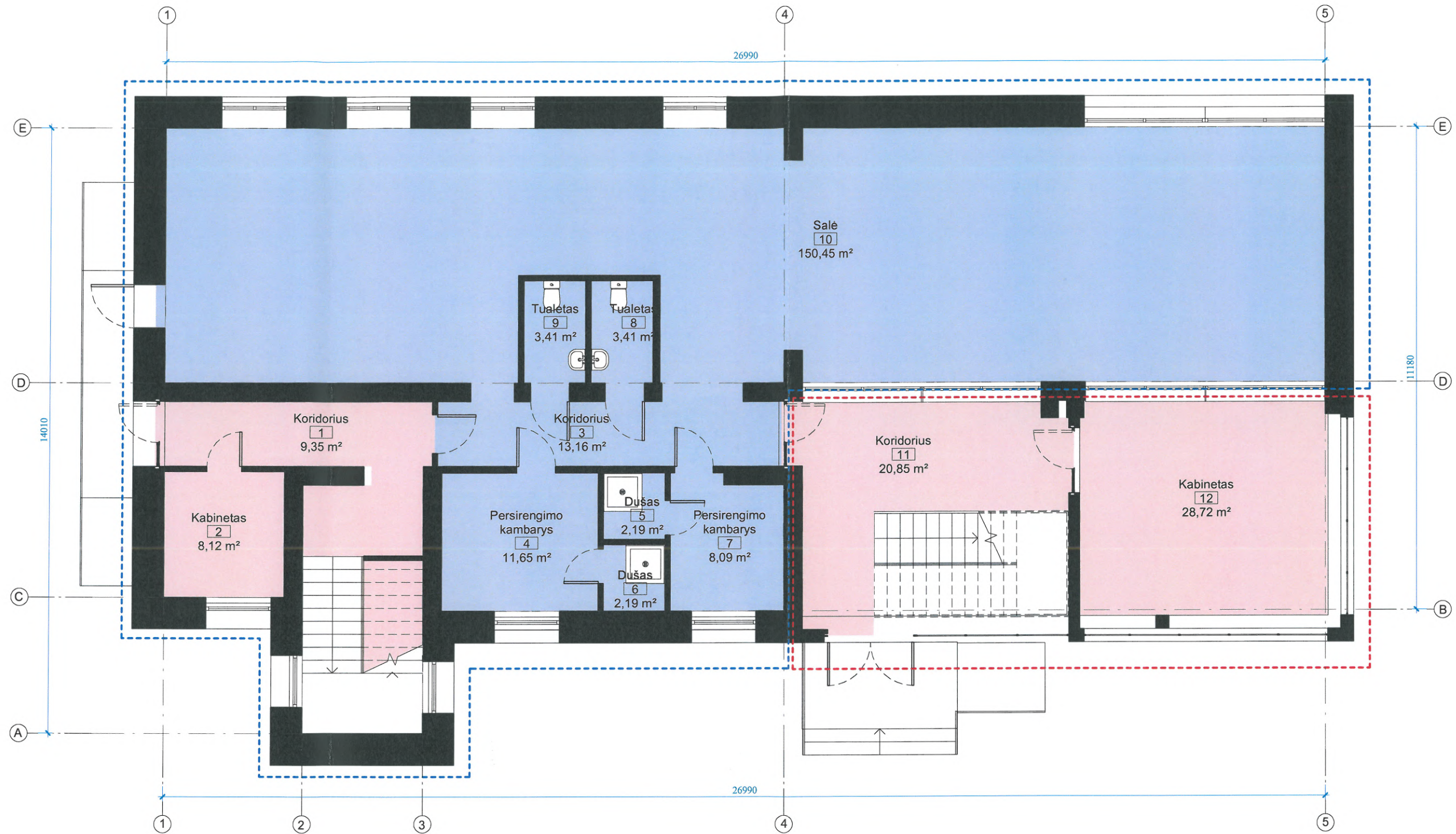

Pirmo aukšto patalpų plotų eksplikacija		
	Pavadinimas	Plotas
1	Koridorius	9,35 m <sup>2</sup>
2	Kabinetas	8,12 m <sup>2</sup>
3	Koridorius	13,16 m <sup>2</sup>
4	Persirengimo kambarys	11,65 m <sup>2</sup>
5	Dušas	2,19 m <sup>2</sup>
6	Dušas	2,19 m <sup>2</sup>
7	Persirengimo kambarys	8,09 m <sup>2</sup>
8	Tualetas	3,41 m <sup>2</sup>
9	Tualetas	3,41 m <sup>2</sup>
10	Salė	150,45 m <sup>2</sup>
11	Koridorius	20,85 m <sup>2</sup>
12	Kabinetas	28,72 m <sup>2</sup>
Iš viso		261,59 m <sup>2</sup>

#### Projektuojamų patalpų paskirtis

- Administracinės patalpos
- Sporto paskirties patalpos

#### Sutartiniai žymėjimai

- Esama pertvarkoma pastato dalis
- Naujai projektuojama pastato dalis

0	2019-12	Projektiniai pasiūlymai, visuomenės informavimui		
Laida	Išleidimo data	Laidos statusas, keitimo priežastis (jei taikoma)		
Atestato Nr./Diplomo Nr.	Projektuotojas:	<b>KARTOGRAFINIAI PROJEKTAI</b>	Gamybinio pastato (unik. Nr. 5597-8015-6018) rekonstravimo ir paskirties keitimo į administracinės paskirties pastatą su sporto patalpomis, Kastyčio g. 14, Gargždai, projektas	
	Bok. tū g. 18 / Gegu. es g. 1, Klaipėda Įm. k.: 300975770	Tel/Fax 8 46 493322 Mob. 8 647 32411 klaipeda@kartografiniai-projektai.lt		
38158	Direktorius	E. Petrauskas	2019-12	Pirmo aukšto planas
A 409	PV	L. Barsytė	2019-12	
	Architektas	R. Laužikas	2019-12	
STADIJA	Statytojas			Lapas
LT	UAB "GT TRANSPORT"			Lapų
		KP-G-19/16-A-04		1
				1



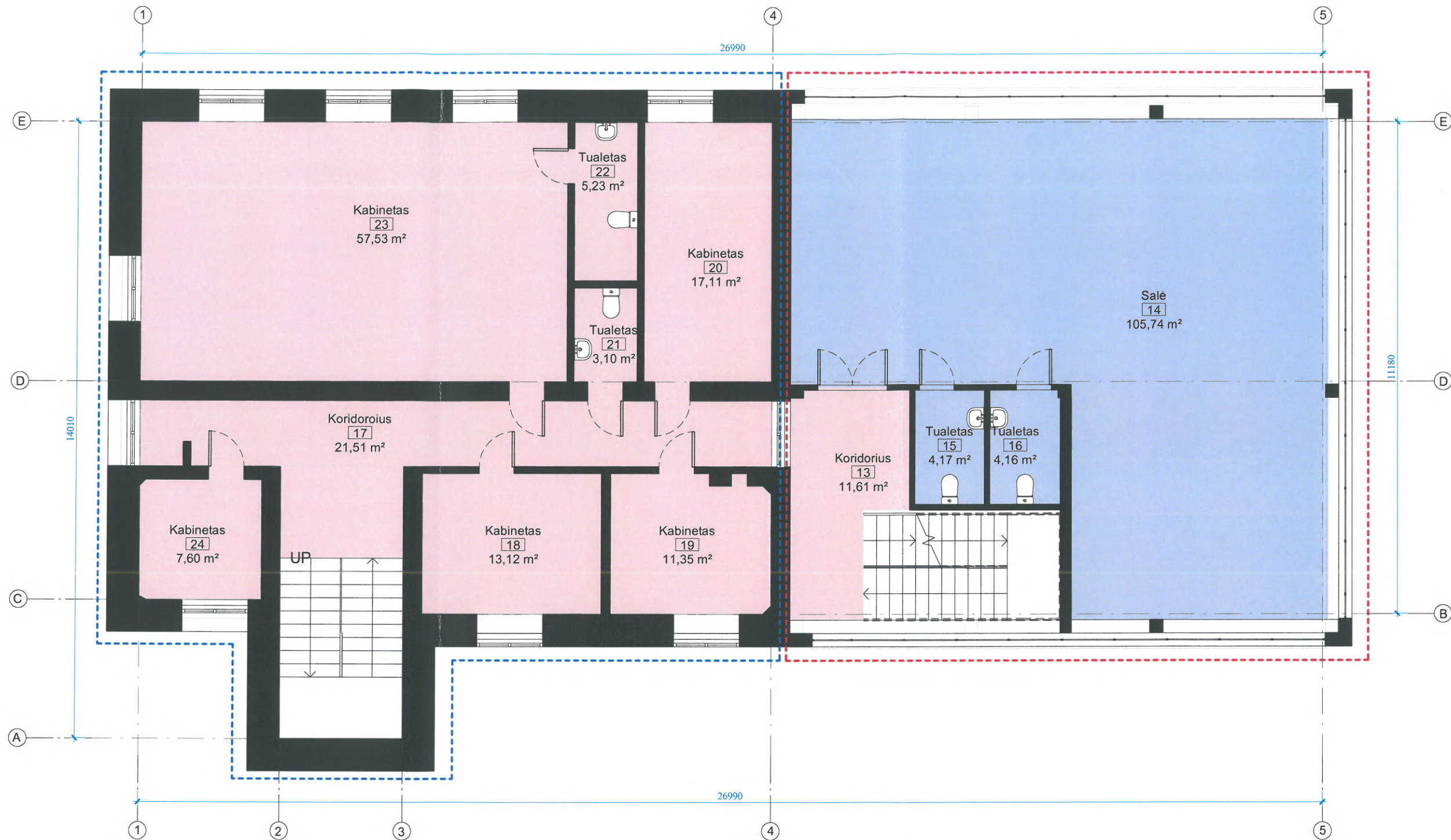

Antro aukšto patalpų plotų eksplikacija		
Nr.	Pavadinimas	Plotas
13	Koridorius	11,61 m <sup>2</sup>
14	Salė	105,74 m <sup>2</sup>
15	Tualetas	4,17 m <sup>2</sup>
16	Tualetas	4,16 m <sup>2</sup>
17	Koridorius	21,51 m <sup>2</sup>
18	Kabinetas	13,12 m <sup>2</sup>
19	Kabinetas	11,35 m <sup>2</sup>
24	Kabinetas	7,60 m <sup>2</sup>
Iš viso		179,25 m <sup>2</sup>

Projektuojamų patalpų paskirtis

- Administracinės patalpos
- Sporto paskirties patalpos

Sutartiniai žymėjimai

- Esama pertvarkoma pastato dalis
- Naujai projektuojama pastato dalis

0	2019-12	Projektiniai pasiūlymai, visuomenės informavimui		
Laida	Išleidimo data	Laidos statusas, keitimo priežastis (jei taikoma)		
Atestato Nr./Diplomo Nr.	Projektuotojas:	<b>KARTOGRAFINIAI PROJEKTAI</b>	Gamybinio pastato (unik. Nr. 5597-8015-6018) rekonstravimo ir paskirties keitimo į administracinės paskirties pastatą su sporto patalpomis, Kastyčio g. 14, Gargždai, projektas	
	Bok. tų g. 18 / Gegu. es g. 1, Klaipėda j.m. k.: 300975770	Tel/Fax 8 46 493322 Mob. 8 647-17411 klaipeda@kartografiniaiprojektai.lt		
38158	Direktorius	E. Petrauskas	2019-12	Antro aukšto planas
A 409	PV	L. Barsytė	2019-12	
	Architektas	R. Laužikas	2019-12	
STADIJA	Statytojas			Lapas
LT	UAB "GT TRANSPORT"	KP-G-19/16-A-05		Lapų
				1
				1



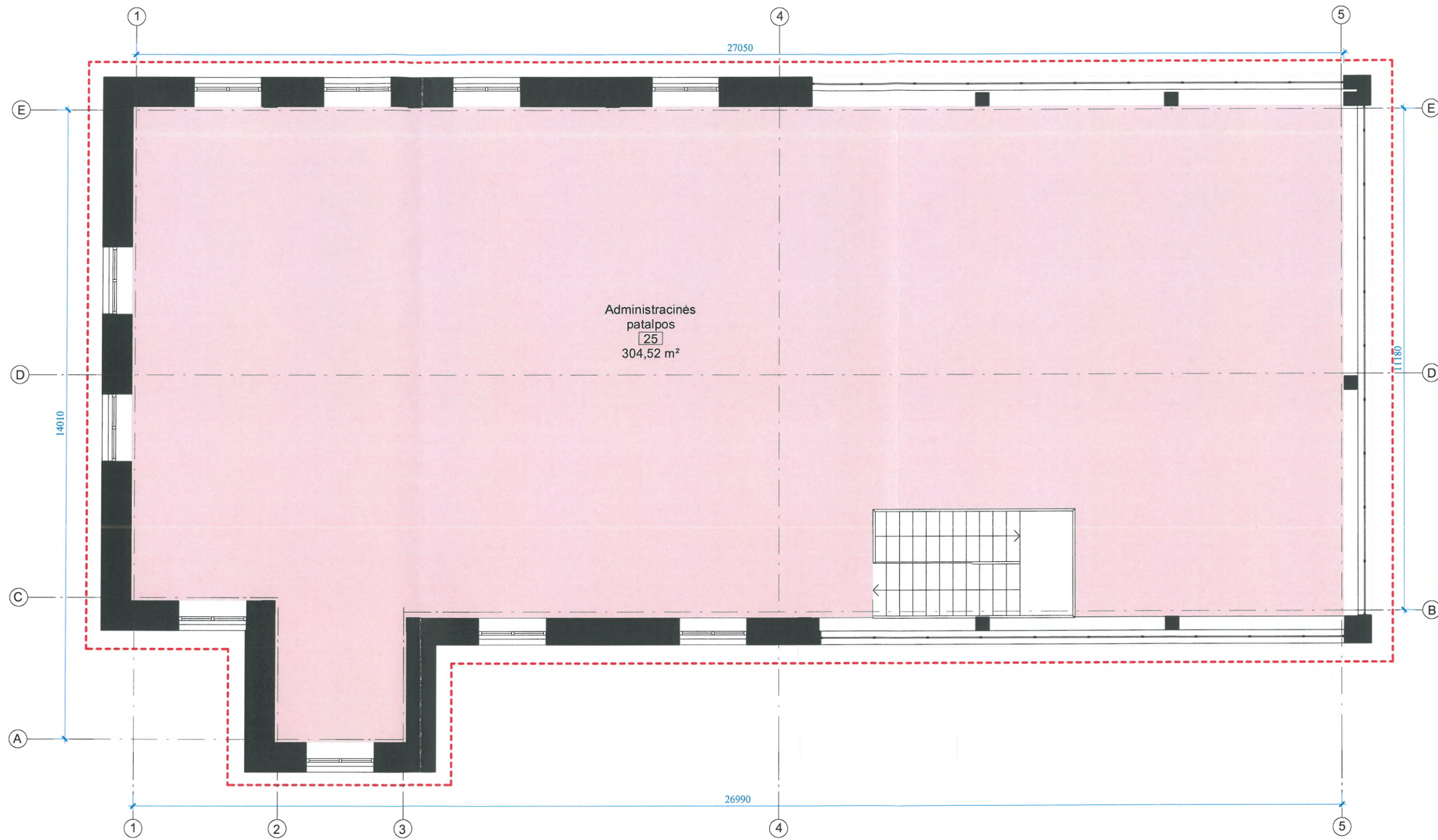

Trečio aukšto patalpų plotų eksplikacija		
	Pavadinimas	Plotas
25	Administracinės patalpos	304,52 m <sup>2</sup>
Iš viso		304,52 m <sup>2</sup>

Projektuojamų patalpų paskirtis

□ Administracinės patalpos

Sutartiniai žymėjimai

----- Naujai projektuojama pastato dalis

0	2019-12	Projektiniai pasiūlymai, visuomenės informavimui		
Laida	Išleidimo data	Laidos statusas, keitimo priežastis (jei taikoma)		
Atestato Nr./Diplomo Nr.	Projektuotojas:	KARTOGRAFINIAI PROJEKTAI	Gamybinio pastato (unik. Nr. 5597-8015-6018) rekonstravimo ir paskirties keitimo į administracinės paskirties pastatą su sporto patalpomis, Kastyčio g. 14, Gargždai, projektas	
		Bok. tų g. 18 / Gegu.ės g. 1, Klaipėda Jm. k.: 300975770	Tel/Fax 8 46 493322 Mob. 8 6524 74111 klaipeda@kartografiniaiprojektai.lt	
	Direktorius	E. Petrauskas	2019-12	
38158	PV	L. Barsytė	2019-12	
A 409	Architektas	R. Laužikas	2019-12	
STADIJA	Statytojas			
LT	UAB "GT TRANSPORT"			
			Trečio aukšto planas	Laida
				0
				Lapas
				Lapų
			KP-G-19/16-A-06	1
				1





0	2019-12	Projektiniai pasiūlymai, visuomenės informavimui			
Laida	Išleidimo data	Laidos statusas, keitimo priežastis (jei taikoma)			
Atestato Nr./ Diplomo Nr.	Projektuotojas:	KARTOGRAFINIAI PROJEKTAI		Gamybinio pastato (unik. Nr. 5597-8015-6018) rekonstravimo ir paskirties keitimo į administracinės paskirties pastatą su sporto patalpomis, Kastyčio g. 14, Gargždai, projektas	
	Bok. tų g. 19 / Gegužės g. 1, Klaipėda Jm. k. 300975770	Tel/Fax 8 46 459322 Mob. 8 642 774111 klaipeda@kartografiniaiprojektai.lt			
38158	Direktorius	E. Petrauskas	2019-12	Pastato pjūvis	Laida
A 409	PV	L. Barsytė	2019-12		0
	Architektas	R. Laužikas	2019-12		
STADIJA	Statytojas				Lapas
LT	UAB "GT TRANSPORT"			KP-G-19/16-A-07	Lapų
					1
					1