

Projektiniams pasiūlymams pritarius: Statytojas  
UAB "APS Capital" direktorius A. Romančikas

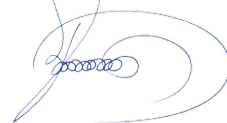

**KOMPLEKSAS** GP19-101-PP

**STATINIO PROJEKTAS** DVIBUČIO GYVENAMOJO NAMO ŠAULIO G. 54, BAJORŲ K., AVIŽIENIŲ SEN., VILNIAUS R., STATYBOS PROJEKTAS

**STATINIO ADRESAS** ŠAULIO G. 54, BAJORŲ K., AVIŽIENIŲ SEN., VILNIAUS R. SAV.

**SKLYPO KADASTRO NR.** 4103:0300:8377 Avižienių k. v.

**STADIJA** PROJEKTINIAI PASIŪLYMAI

**STATINIO KATEGORIJA** NEYPATINGAS

**STATINIO PASKIRTIS** DVIBUTIS GYVENAMASIS NAMAS (6.2)

**STATYBOS RŪŠIS** NAUJA STATYBA

**UŽSAKOVAS/ STATYTOJAS** UAB „APS CAPITAL“

**PROJEKTUOTOJAS** UAB „GLOBALUS PROJEKTAVIMAS“

**PAREIGOS**

**DIREKTORIUS** VOITECH AŠKELOVIČ

**PROJEKTO VADOVĖ** JOANA JANULEVIČIENĖ  
Atestato Nr. A1213

**ARCHITEKTĖ,  
PV ASISTENTĖ** SIGITA MARTINKIENĖ



VILNIUS, 2020

# 1. PROJEKTINIŲ PASIŪLYMŲ DOKUMENTŲ SUDĖTIES ŽINIARAŠTIS

Dokumento žymuo	Lapų sk.	Laida	Pavadinimas
			<b>Tekstinė dalis</b>
GP19-101-PP-DŽ	1	0	Projektinių pasiūlymų dokumentų sudėties žiniaraštis
GP19-101-PP-U	2	0	Projektinių pasiūlymų rengimo užduotis
GP19-101-PP-BSR	1	0	Bendrieji statinių rodikliai
GP19-101-PP-AR	4	0	Aiškinamasis raštas
GP19-101-PP-BŽ	1	0	Brėžinių žiniaraštis

Kval. patv. dok. Nr.					Statinio projekto pavadinimas: <b>Dvibučio gyvenamojo namo Šaulio g. 54, Bajorų k., Avižienių sen., Vilniaus r., statybos projektas</b>			
A1213	PV	J.Janulevičienė		2020	Dokumento pavadinimas: <b>DOKUMENTŲ ŽINIARAŠTIS</b>		Laida	
	Arch.	S. Martinkienė		2020			0	
Kalba: LT	Statytojas (užsakovas): UAB „APS CAPITAL“				GP19-101-PP-DŽ		Lapas	Lapų
						1	1	

  
 Architektūros ir teritorijos  
 planavimo skyriaus vyr. specialistė  
 Donata Paulauskaitė  
 2019-07-31

## PROJEKTINIŲ PASIŪLYMŲ RENGIMO UŽDUOTIS Pu-901 (TOLIAU – PP UŽDUOTIS)

2019-07-30  
Vilnius

1	Užsakovas	UAB „APS Capital“
2	Statinio (statinių grupės) pavadinimas	Dvibutis gyvenamasis namas
3	Sklypo adresas, sklypo kad. Nr.	Šaulio g. 54, Bajorų k., Avižienių sen., Vilniaus r., skl. kad. Nr. 4103/0300:8377
4	Statinio paskirtis (STR 1.01.03:2017 „Statinių klasifikavimas“)	6.2 – dviejų butų gyvenamasis pastatas
5	Statinio kategorija	Neypatingas
6	Statybos rūšis (STR 1.01.08:2002 „Statinio statybos rūšis“)	Nauja statyba
7	Statinio projekto rengimo etapas (STR 1.04.04:2017 „Statinio projektavimas, projekto ekspertizė“)	Projektiniai pasiūlymai (toliau – PP)
8	Statinio techniniai-ekonominiai rodikliai	8.1 Pageidaujamas gyvenamojo namo bendras plotas – apie 390 m <sup>2</sup> ;
		8.2 Projektuojamas dviejų aukštų gyvenamasis namas;
		8.3 Sklypo plotas – 1000 m <sup>2</sup> , užstatymo tankumas iki 28 %, intensyvumas < 0,4;
		8.4 Projektuojamas namas turi atitikti „A+“ energinės klasės reikalavimus;
		8.5 Projektuojamas pastatas turi atitikti esminius statinio reikalavimus;
		8.6 Projektuojamo namo (1 buto) patalpų sudėtis: tambūras, gyvenamasis kambarys – svetainė su valgomuoju ir virtuvė, san. mazgai abiejuose aukštuose, antrame aukšte miegamieji kambariai.
9	Architektūriniai sprendimai ir statybos technologija	9.1 Laikančioji sienų konstrukcija – mūrinės laikančiosios sienos; sienų apdaila parenkama pagal TP architektūrinę dalį;

		9.2 Pamatai – monolitiniai g/b – pagal konstruktoriaus rekomendacijas;
		9.3 Surenkamų g/b plokščių perdanga;
		9.4 Pageidaujamas medinių konstrukcijų šlaitinis stogas skardine danga;
		9.5 Langai – stiklo paketai su PVC arba medinių profilių langai.
1 0	Pastato inžinerinė įranga	10.1 Pastato vidaus elektra projektuojama atskiru užsakymu;
		10.2 Vandentiekio ir nuotekų (buitinių, lietaus) sistema projektuojama atskiru užsakymu;
		10.3 Patalpose numatyti vėdinimo sistemą su rekuperacija.
1 1	Reikalingi statybinių tyrimų duomenys	Užsakovas atliks visus papildomus statybinius tyrimus (jei tokie bus reikalingi) ir jų medžiagą perduos projektuotojui pagal iš anksto tarpusavyje suderintą grafiką ir programą.
1 2	Privalomieji statinio projekto rengimo dokumentai	Specialieji architektūros reikalavimai, nekilnojamojo turto nuosavybės dokumentai, kadastriniai matavimai ir kiti statinio rengimui būtini dokumentai, kuriuos pateikia užsakovas projektuotojui pagal tarpusavyje suderintus terminus ir programą.
1 3	Projektavimo etapai	Suderinus Projektinius pasiūlymus, rengiamas techninis darbo projektas. TP sudėtis numatoma laikantis STR „Statinio projektavimas, projekto ekspertizė“ nuostatų. Statinio projekto vadovą skiria projektuotojas. Autorinę priežiūrą statybų metu atlieka projektuotojas.

Statytojas (užsakovas)

*Direktorius Andzej Romonik*

(fizinis arba juridinis asmuo) (parašas)

Projektinių pasiūlymų rengėjas

*Vytautas Pavardė*

(V. Pavardė) (parašas)

### 3. BENDRIEJI STATINIŲ RODIKLIAI

(Pagal STR 1.04.04:2017 „Statinio projektavimas, projekto ekspertizė“ 5 priedą)

Pavadinimas	Mato vienetas	Kiekis	Pastabos
<b>I. SKLYPAS</b>			
1. sklypo plotas	m <sup>2</sup>	1000	
2. sklypo užstatymo intensyvumas	%	39,6	
3. sklypo užstatymo tankumas	%	26,8	
<b>II. PASTATAI</b>			
1. DVIBUTIS GYVENAMASIS NAMAS (6.2)			
1.1. Butų skaičius	vnt.	2	
1.2. Bendrasis plotas:	m <sup>2</sup>	396,09	
1.3. Pastato tūris	m <sup>3</sup>	2140	
1.4. Aukštų skaičius	vnt.	2	
1.5. Pastato aukštis	m	8,50	
1.6. Energinio naudingumo klasė		A+	

Statinio projekto vadovė

Joana Janulevičienė, atestato Nr. A1213

(vardas, pavardė, parašas, kvalifikacijos atestato arba pažymėjimo Nr., data)

GP19-101- PP – BSR	Lapas	Lapų	Laida
	1	1	0

## 4. AIŠKINAMASIS RAŠTAS

### TURINYS

1. Bendrieji duomenys .....2
2. Projektinių pasiūlymų sprendiniai .....2
3. Statinio laikančiųjų konstrukcijų ir išorinių atitvarų parinkimo motyvai .....3
4. Projektuojamų inžinerinių tinklų aprašymas.....3
5. Susisiekimo komunikacijos .....3
6. Statybos darbų poveikis aplinkai, gyventojams, kaimyninėms teritorijoms .4

Kval. patv. dok. Nr.					Statinio projekto pavadinimas: <b>Dvibučio gyvenamojo namo Šaulio g. 54, Bajorų k., Avižienių sen., Vilniaus r., statybos projektas</b>			
A1213	PV	J.Janulevičienė		2020	Dokumento pavadinimas: <b>AIŠKINAMASIS RAŠTAS</b>		Laida	
	Arch.	S. Martinkienė		2020			0	
Kalba: LT	Statytojas (užsakovas): UAB „APS CAPITAL“				GP19-101-PP-AR		Lapas 1	Lapų 4

## BENDRIEJI DUOMENYS

**Statinio statybos adresas:** – Vilniaus r. savivaldybė, Avižienių sen., Bajorų k., Šaulio g. 54, skl. kad. nr. 4103:0300:8377 Avižienių k. v.

**Statinio paskirtis:** Dvibutis gyvenamasis namas (STR 1.01.03:2017 „Statinių klasifikavimas“, 6.2 p.).

**Žemės sklypo naudojimo būdas:** Vienbučių ir dvibučių gyvenamųjų pastatų teritorijos.

**Statybos rūšis:** Nauja statyba.

**Statinio kategorija:** Neypatingas statinys.

**Statybos projekto etapas:** Projektiniai pasiūlymai.

**Užsakovas/ Statytojas:** UAB „APS Capital“.

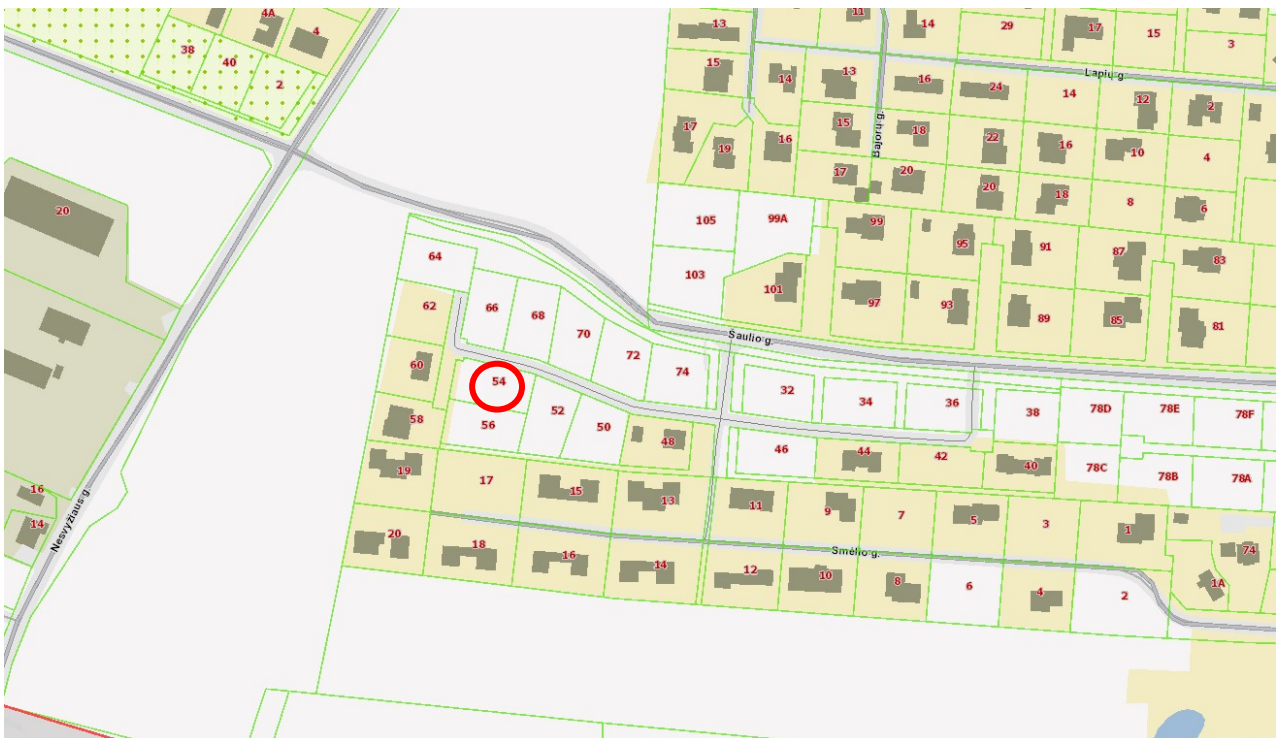

## PROJEKTINIŲ PASIŪLYMŲ SPRENDINIAI

Projektuojamas dvibutis gyvenamasis namas (6.2), kurio bendrasis plotas siekia 396,09 m<sup>2</sup>, užstatymo plotas – 267,98 m<sup>2</sup>. Sklypo plotas – 0,1000 ha. Projektuojamas užstatomos teritorijos tankis – 26,8 %, užstatomos teritorijos intensyvumas – 39,6 %.

Pastatas skirtas gyventi dviem šeimoms, jis sudaro vieną tūrį, kuriame atskiri butai

GP19-101- PP – BSR	Lapas	Lapų	Laida
	2	4	0

projektuojami per du aukštus, dalinantys pastatą pusiau. Butai suskirstyti zonomis: I aukšte planuojama aktyvi gyvenamoji zona (virtuvė, svetainė, valgomasis, san. mazgas), II aukšte – poilsio zona su miegamaisiais ir vonios kambariais. Pastatas projektuojamas šlaitiniu stogu.

Pagrindinis įėjimas į pastatą numatomas iš rytinės sklypo pusės. Pastatas projektuojamas sklypo viduryje. Pastato vieta parenkama išlaikant norminius atstumus iki kaimyninių sklypų ribų, laikantis statybos normatyvinių dokumentų reikalavimų. Viršijant minimalius reglamentuojamus atstumus, gaunamas kaimyninių sklypų savininkų sutikimas.

## **STATINIO LAIKANČIŲJŲ KONSTRUKCIJŲ IR IŠORINIŲ ATITVARŲ PARINKIMO MOTYVAI**

Pamatai – gręžtiniai poliniai g/b pamatai su rostverku.

Išorės ir vidaus laikančiosios sienos – blokelių mūras.

Perdangos – surenkamos g/b perdangos.

Stogas –šlaitinis, medinės gegnės ir mūrlotai.

## **PROJEKTUOJAMŲ INŽINERINIŲ TINKLŲ APRAŠYMAS**

Nagrinėjamoje teritorijoje nėra centralizuotų miesto tinklų šildymo energijai tiekti, todėl dvibučiame gyvenamajame name numatomas autonominis šildymas, kiekvieno buto pirmajame aukšte įrengiamos katilinės.

Projektuojamo gyvenamojo dvibučio namo vandentiekis ir nuotekos prijungiami prie centralizuotų miesto tinklų.

## **SUSISIEKIMO KOMUNIKACIJOS**

Pagrindinis įvažiavimas į sklypo teritoriją numatomas šiaurinėje pusėje iš Šaulio gatvės. Automobilių stovėjimo vietų skaičius nustatomas pagal STR 2.06.04:2014 „Gatvės ir vietinės reikšmės keliai. Bendrieji reikalavimai.“ 30 lentelės nurodymus. Pastato naudingasis plotas yra 383,81 m<sup>2</sup>, remiantis minėto techninio reglamento nurodymais, sklype numatomos 9 automobilių stovėjimo vietos ( $2+(383,81-140)/35=8,97$ ).

## **STATYBOS DARBŲ POVEIKIS APLINKAI, GYVENTOJAMS, KAIMYNINĖMS**

GP19-101- PP – BSR	Lapas	Lapų	Laida
	3	4	0



## TERITORIJOMS

Visi projektavimo darbai vykdomi sklypo ribose (kad. nr. 4103:0300:8377), nepatenkant į aplinkinių sklypų teritoriją. Projektiniai sprendiniai reikšmingo poveikio gamtinėms – rekreacinėms teritorijoms bei jų naudojimo režimui neturės.

Statinio projekto vadovė

Joana Janulevičienė, atestato Nr. A1213



(vardas, pavardė, parašas, kvalifikacijos atestato arba pažymėjimo Nr., data)

GP19-101- PP – BSR	Lapas	Lapų	Laida
	4	4	0

## 5. BRĖŽINIŲ ŽINIARAŠTIS

Eilės Nr.	Brėžinio žymuo	Pavadinimas
1.	GP19-101-PP-BR-01	Žemės sklypo sutvarkymo schema
2.	GP19-101-PP-BR-02	Pastato I aukšto planas, M 1:100
3.	GP19-101-PP-BR-03	Pastato II aukšto planas, M 1:100
4.	GP19-101-PP-BR-04	Pastato charakteringų pjūvių schemos, M 1:100
5.	GP19-101-PP-BR-05	Pastato fasadai, M 1:100
6.	GP19-101-PP-BR-06	Pastato vizualizacija

Kval. patv. dok. Nr.					Statinio projekto pavadinimas: <b>Dvibučio gyvenamojo namo Šaulio g. 54, Bajorų k., Avižienių sen., Vilniaus r., statybos projektas</b>		
A1213	PV	J.Janulevičienė		2020	Dokumento pavadinimas: <b>BRĖŽINIŲ ŽINIARAŠTIS</b>		Laida
	Arch.	S. Martinkienė		2020			0
Kalba: LT	Statytojas (užsakovas): UAB „APS CAPITAL“				GP19-101-PP-BŽ	Lapas	Lapų
					1	1	

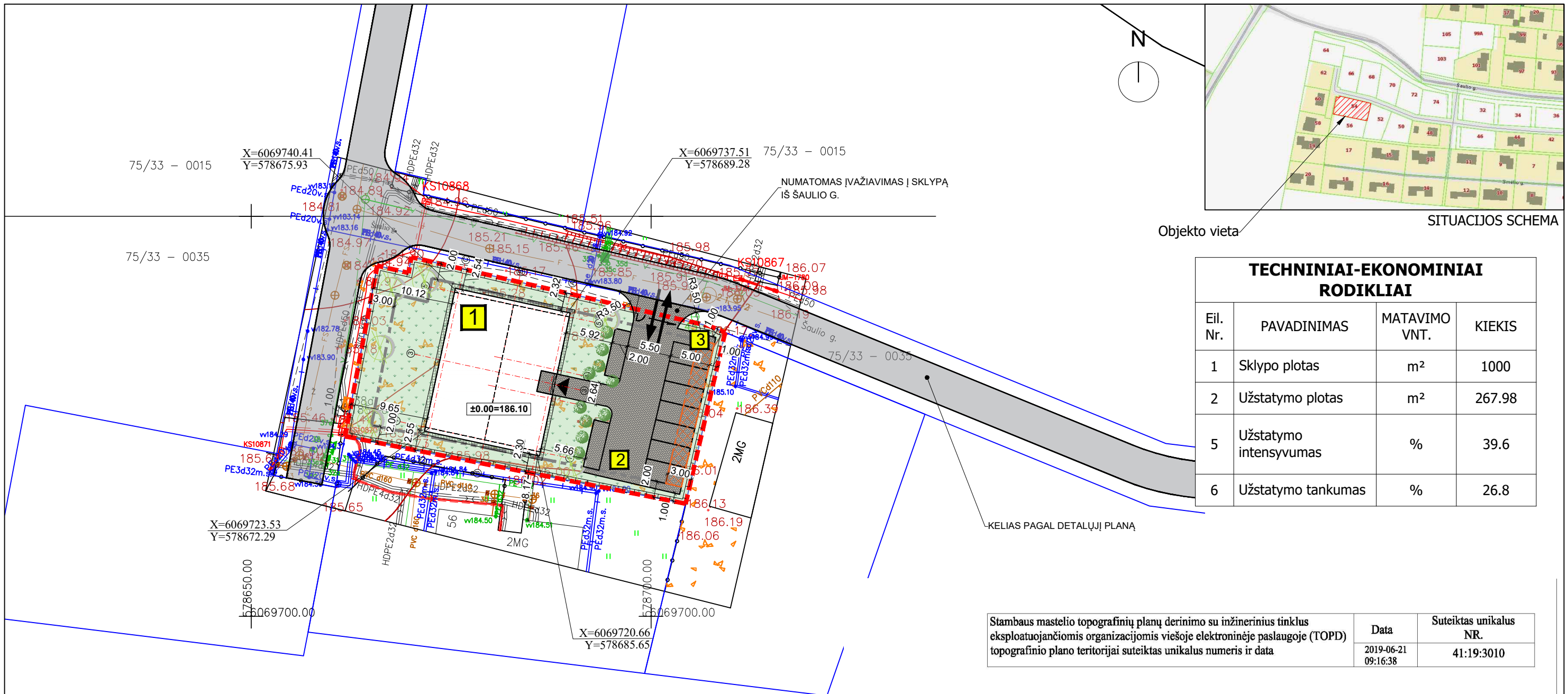

**TECHNINIAI-EKONOMINIAI RODIKLIAI**

Eil. Nr.	PAVADINIMAS	MATAVIMO VNT.	KIEKIS
1	Sklypo plotas	m <sup>2</sup>	1000
2	Užstatymo plotas	m <sup>2</sup>	267.98
5	Užstatymo intensyvumas	%	39.6
6	Užstatymo tankumas	%	26.8

Stambaus mastelio topografinių planų derinimo su inžinerinius tinklus eksploatuojančiomis organizacijomis viešoje elektroninėje paslaugoje (TOPD) topografinio plano teritorijai suteiktas unikalus numeris ir data	Data	Suteiktas unikalus NR.
	2019-06-21 09:16:38	41:19:3010

SUTARTINIAI ŽENKLAI		AŽŪRINĖ TVORA, h maks.=1,8 m, L=125 m	
<b>1</b>	DVIBUTIS GYVENAMASIS NAMAS		KIETA DANGA 275 m <sup>2</sup> (27,5%)
	SKLYPO RIBA		VEJA ir ŽELDYNAI 466 m <sup>2</sup> (46,6%)
	STOGO KONTŪRAS		ŽELDINIAI
	ĮVAŽIAVIMAS Į SKLYPĄ	<b>2</b>	AUTOMOBILIŲ STOVĖJIMO VIETOS (9 vnt.)
	ĮĖJIMAS Į PASTATĄ	<b>3</b>	BUITINIŲ ATLIEKŲ KONTEINERIŲ SAUGOJIMO VIETA
	DETALIOJO PLANO UŽSTATYMO RIBA		
	AUTOMOBILIŲ STOVĖJIMO VIETŲ TERITORIJA PAGAL DETALŪJĄ PLANĄ		

PASTABA: Gyvenamasis namas statomas arčiau nei 3,0 m iki sklypo ribos, todėl yra gauti kaimyninių sklypų savininkų sutikimai.

<b>UAB "GEOTERA"</b>				
ŽALGIRIO G. 131-214, VILNIUS TEL./FAKS. 8-5-2711 380, 8-676-17313, EL.PAŠTAS GEOTERA@GMAIL.COM				
UŽSAKOVAS: UAB "APS"				
OBJEKTAS	ADRESAS: Šaulio g.54,Bajorai,Avižienių sen., Vilniaus r. sav.			
COORDINAČIŲ SISTEMA: LKS-94	AUKŠČIŲ SISTEMA: LAS07			
GEODEZININKAS	Kvalifikacijos pažymėjimo Nr. 1GKV-1186			
	VARDAS IR PAVARDĖ	PARAŠAS	DATA	LAPŲ SKAIČIUS
	Tomas Narečionis		2019-06	1/1

Kval. patv. dok. Nr.	<b>GLOBALUS PROJEKTAVIMAS</b>			Statinio pavadinimas: <b>Dvibučio gyvenamojo namo Šaulio g. 54, Bajorų k., Avižienių sen., Vilniaus r., statybos projektas</b>		
Atestato Nr.	Pareigos	Vardas, pavardė	Parašas	Data	Brežinio pavadinimas:	
A1213	PV	Joana Janulevičienė		2020	Žemės sklypo sutvarkymo schema, M1:500	
A1213	PDV	Joana Janulevičienė		2020		
	Arch.	Sigita Martinkienė		2020		
Kalba: LT	Statytojo (užsakovo) pavadinimas: <b>UAB "APS Capital"</b>				Dokumento žymuo: <b>GP19-101- PP-BR-01</b>	Lapas <b>1</b>

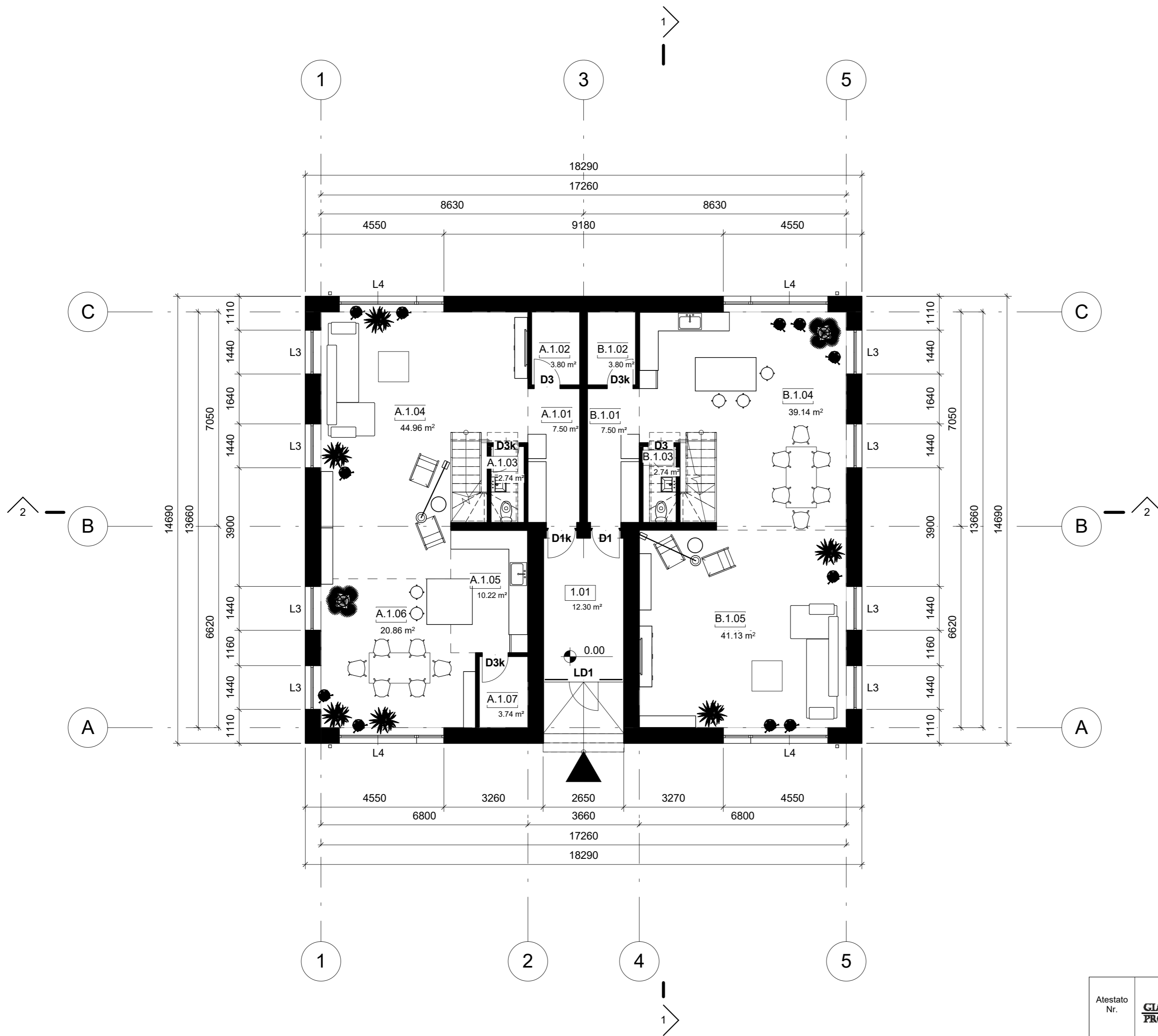

I AUKŠTO PATALPŲ EKSPLIKACIJA		
Žymėjimas	Pavadinimas	Plotas
1.01	Koridorius	12.30 m <sup>2</sup>
A.1.01	Holas	7.50 m <sup>2</sup>
A.1.02	Sandėliukas/katilinė	3.80 m <sup>2</sup>
A.1.03	WC	2.74 m <sup>2</sup>
A.1.04	Svetainė	44.96 m <sup>2</sup>
A.1.05	Virtuvė	10.22 m <sup>2</sup>
A.1.06	Valgomasis	20.86 m <sup>2</sup>
A.1.07	Pagalbinė patalpa	3.74 m <sup>2</sup>
B.1.01	Holas	7.50 m <sup>2</sup>
B.1.02	Sandėliukas/katilinė	3.80 m <sup>2</sup>
B.1.03	WC	2.74 m <sup>2</sup>
B.1.04	Virtuvė-valgomasis	39.14 m <sup>2</sup>
B.1.05	Svetainė	41.13 m <sup>2</sup>
Iš viso: 13		200.43 m <sup>2</sup>

Atestato Nr.	Žirgų g. 19, Antezerial, Vilniaus r. Tel.: +370 671 95367 El. paštas: info@globalus.com				Statinio pavadinimas: Dvibučio gyvenamojo namo Šaulio g. 54, Bajorų k., Avižienių sen., Vilniaus r., statybos projektas	
	Pareigos	Vardas, pavardė	Parašas	Data	Brėžinio pavadinimas:	Laida
A 1213	PV, PDV	J. Janulevičienė		2020	I a. planas	0
	Arch.	S. Martinkienė		2020	Mastelis (A2) 1 : 100	
Kalba: LT	Satytojo (užsakovo) pavadinimas: UAB "APS Capital"				Dokumento žymuo:	
					GP19-101-PP-BR-02	Lapas Lapų 1 1

## II AUKŠTO PATALPŲ EKSPLIKACIJA

Žymėjimas	Pavadinimas	Plotas
-----------	-------------	--------

A.2.01	Holas	17.77 m <sup>2</sup>
A.2.02	Kambarys	14.43 m <sup>2</sup>
A.2.03	Kambarys	14.38 m <sup>2</sup>
A.2.04	Vonios kambarys	8.95 m <sup>2</sup>
A.2.05	Kambarys	11.00 m <sup>2</sup>
A.2.06	Miegamasis	15.29 m <sup>2</sup>
A.2.07	Vonios kambarys	9.73 m <sup>2</sup>
A.2.08	Drabužinė	6.28 m <sup>2</sup>
B.2.01	Holas	17.77 m <sup>2</sup>
B.2.02	Kambarys	14.43 m <sup>2</sup>
B.2.03	Kambarys	14.38 m <sup>2</sup>
B.2.04	Vonios kambarys	8.95 m <sup>2</sup>
B.2.05	Kambarys	11.00 m <sup>2</sup>
B.2.06	Miegamasis	15.29 m <sup>2</sup>
B.2.07	Vonios kambarys	9.73 m <sup>2</sup>
B.2.08	Drabužinė	6.28 m <sup>2</sup>
Iš viso: 16		195.66 m <sup>2</sup>

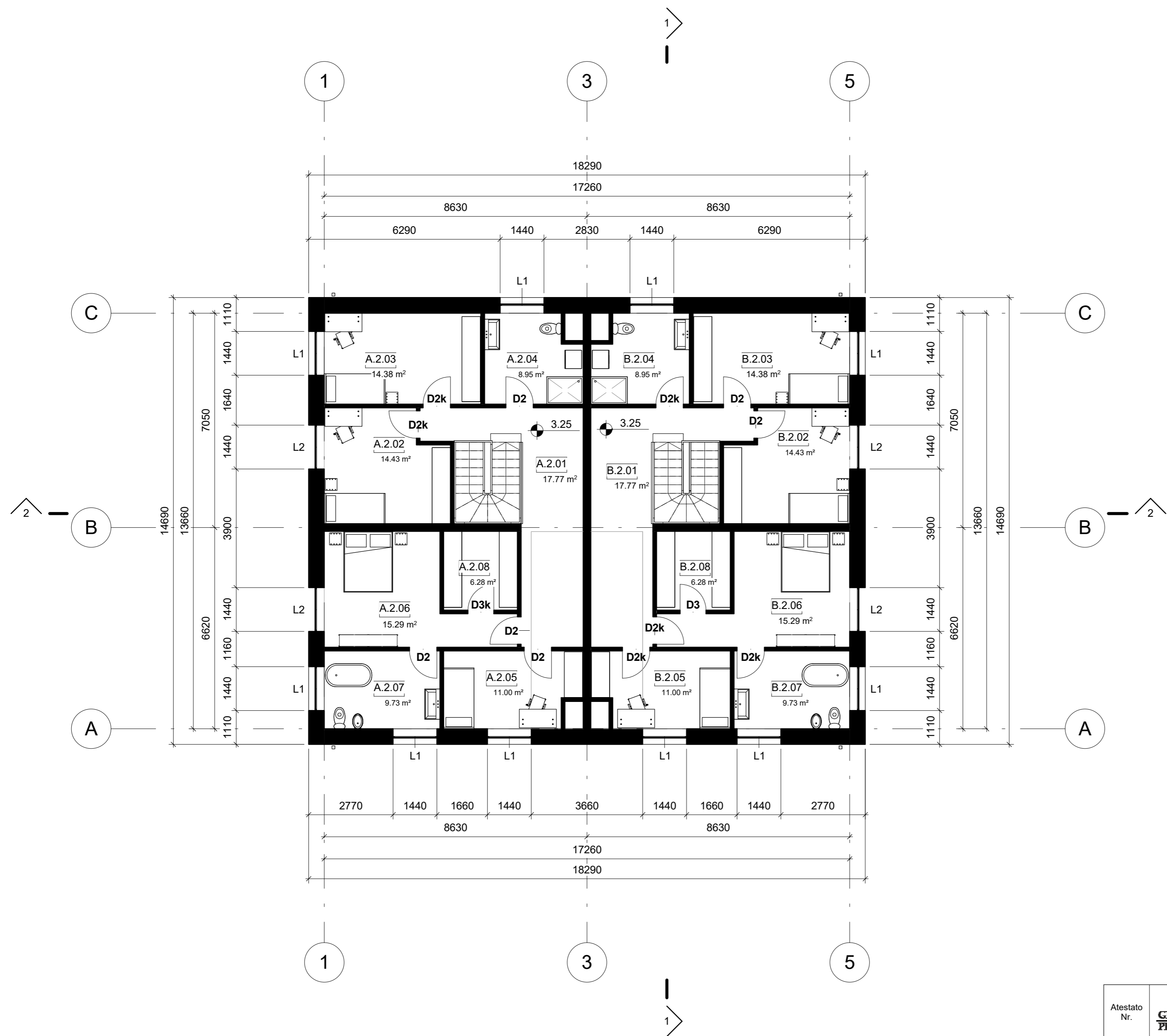

Atestato Nr.	Žirgų g. 19, Antezeriai, Vilniaus r. Tel.: +370 671 95367 El. paštas: info@globalus.com				Statinio pavadinimas: Dvibučio gyvenamojo namo Šaulio g. 54, Bajorų k., Avižienių sen., Vilniaus r., statybos projektas	
	Pareigos	Vardas, pavardė	Parašas	Data	Brėžinio pavadinimas:	Laida
A 1213	PV, PDV	J. Janulevičienė		2020	II a. planas	0
	Arch.	S. Martinkienė		2020	Mastelis (A2) 1 : 100	
Kalba: LT	Sątytojo (užsakovo) pavadinimas: UAB "APS Capital"				Dokumento žymuo: GP19-101-PP-BR-03	
					Lapas	Lapų
					1	1

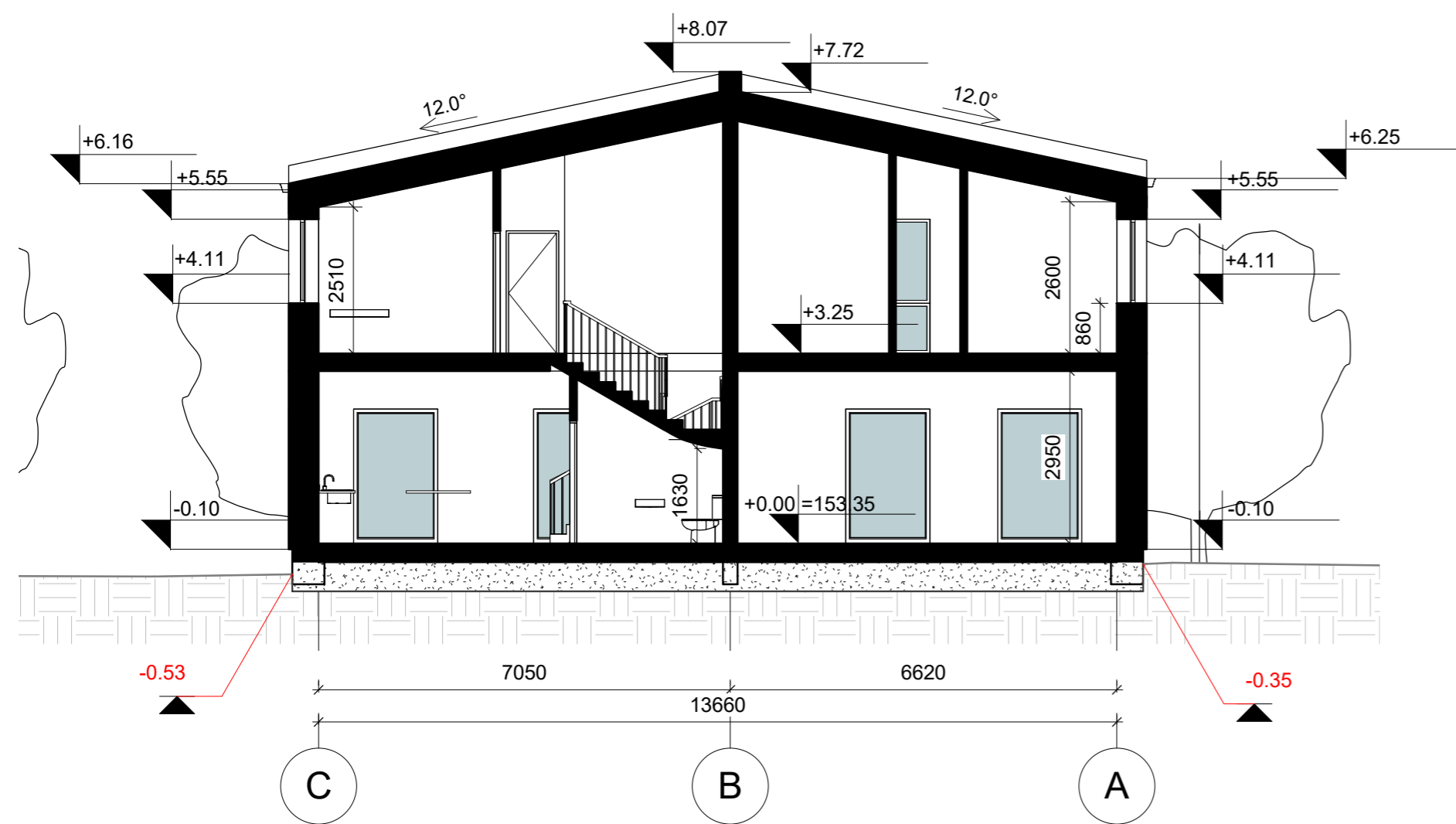

PJŪVIS 1-1

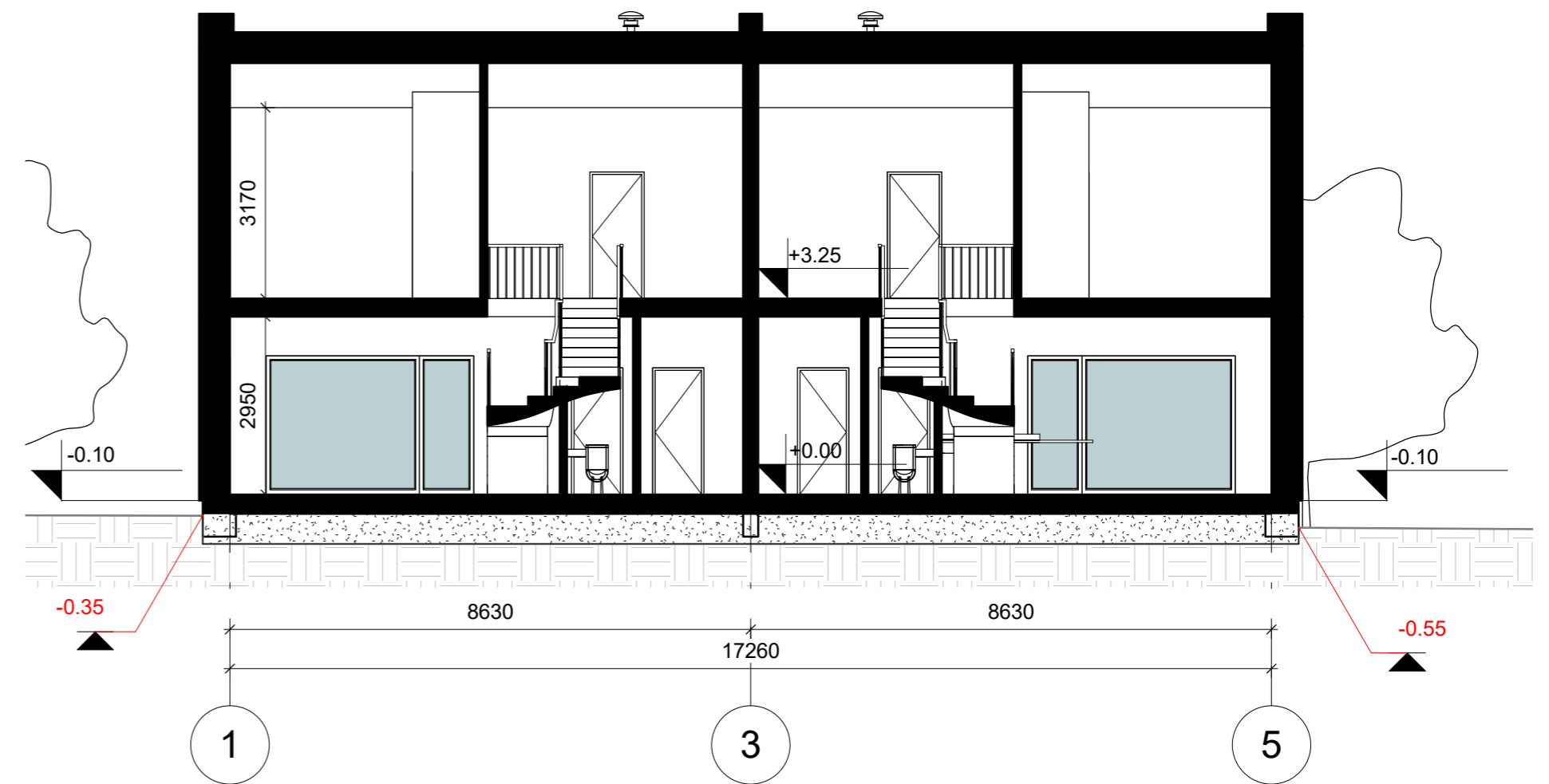

PJŪVIS 2-2

Atestato Nr.	 Žirgų g. 19, Antezeriai, Vilniaus r. Tel.: +370 671 95367 El. paštas: info@globalus.com				Statinio pavadinimas: Dvibučio gyvenamojo namo Šaulio g. 54, Bajorų k., Avižienių sen., Vilniaus r., statybos projektas		
	Pareigos	Vardas, pavardė	Parašas	Data	Brėžinio pavadinimas:	Laida	
A 1213	PV, PDV	J. Janulevičienė		2020	Charakteringų pjūvių schemos Mastelis (A2) 1 : 100	0	
	Arch.	S. Martinkienė		2020			
Kalba: LT	Satytojo (užsakovo) pavadinimas: UAB "APS Capital"				Dokumento žymuo: GP19-101-PP-BR-04	Lapas 1	Lapų 1



- PASTABOS:**
- Fasadų apdaila:  
 cokolis - dekoratyvinis tinkas, tamsiai pilkos (grafito) spalvos RAL 7024,  
 sienos - dekoratyvinis tinkas, baltos spalvos (RAL 9016), pilkos spalvos (RAL 9018), tamsiai pilkos spalvos (RAL 7024),  
 stogas - plieniniai lakštai, tamsiai pilkos (grafito) spalvos;
  - Spalvos suderintos su užsakovu.

Atestato Nr.	 Žirgų g. 19, Antezeriai, Vilniaus r. Tel.: +370 671 95367 El. paštas: info@globalus.com			Statinio pavadinimas: Dviučių gyvenamojo namo Šaulio g. 54, Bajorų k., Avižienių sen., Vilniaus r., statybos projektas	
	Pareigos	Vardas, pavardė	Parašas	Data	Brėžinio pavadinimas:
A 1213	PV, PDV	J. Janulevičienė		2020	Fasadai
	Arch.	S. Martinkienė		2020	Mastelis (A2) 1 : 100
Kalba: LT	Sątytojo (užsakovo) pavadinimas: UAB "APS Capital"			Dokumento žymuo: GP19-101-PP-BR-05	
				Lapas	Lapų
			1	1	



Atestato Nr.	 Žirgų g. 19, Antezerial, Vilniaus r. Tel.: +370 671 95367 El. paštas: info@globalus.com			Statinio pavadinimas: Dvibučio gyvenamojo namo Šaulio g. 54, Bajorų k., Avižienių sen., Vilniaus r., statybos projektas			
	Pareigos	Vardas, pavardė	Parašas	Data	Brėžinio pavadinimas:	Laida	
A 1213	PV, PDV	J. Janulevičienė		2020	Pastato vizualizacija Mastelis (A2)	0	
	Arch.	S. Martinkienė		2020			
Kalba: LT	Satytojo (užsakovo) pavadinimas: UAB "APS Capital"			Dokumento žymuo: GP19-101-PP-BR-06		Lapas 1	Lapų 1