





<b>Objektas</b>	Poilsio paskirties pastatas (7.13) ir pagalbinio ūkio paskirties pastatas (7.17). Pakrantės g. 4, Elektrėnai. Statybos projektas	
<b>Adresas</b>	ELEKTRĖNAI, PAKRANTĖS G. 4	
<b>Sklypo kadastrinis nr.</b>	SKLYPO KAD. NR. 7930/0001:470	
<b>Kategorija</b>	Neypatingas statinys.	
<b>Statybos rūšis</b>	Nauja statyba.	
<b>Stadija</b>	<b>PP (Projektiniai pasiūlymai)</b>	
<b>Užsakovas</b>	P.A. Tvirtinu:	
<b>Projekto vadovas</b>		D. Birutis atestato Nr. A1898 Tel. +370 6 9874512
<b>UAB Architektūros laboratorija</b>		Direktorius M. Vroblevičius Tel. +370 6 1421168 E-meilas: info@archlab.lt

## TURINYS.

### 1. PP\_dalis

Nr.	Žymuo	Pavadinimas	Psl.
1.	2019-09-20-A-PP-T	Turinys	2
2.	2019-09-20-A-PP-AR	Aiškinamasis raštas	3-5
3.		Bendrieji statinių rodikliai	6
4.		Sklypo dangų planas	7
5.		Poilsio paskirties pastato 1A planas	8
6.		Poilsio paskirties pastato stogo planas	9
7.		Poilsio paskirties pastato planas pjūviai A-A ir B-B	10
8.		Poilsio paskirties pastato planas fasadai 4-1 ir D-A	11
9.		Poilsio paskirties pastato planas fasadai 1-4 ir A-D	12
10.		Pagalbinio ūkio paskirties pastato 1A ir Stogo planas	13
11.		Pagalbinio ūkio paskirties pastato Pjūviai A-A ir B-B	14
12.		Pagalbinio ūkio paskirties pastato Fasadai	15

### 2. Priedai

Nr.	Žymuo	Pavadinimas	Psl.
1.		Projektinių pasiūlymų rengimo užduotis	1
2.		NTR išrašas	2-5
3.		Žemės sklypo planas	6-7
4.		Įsakymas dėl detaliojo plano tvirtinimo	8
5.		Detaliojo plano pagrindinis brėžinys	9
6.		Topografinė nuotrauka	10
7.		Įgaliojimas atstovauti užsakovą	11
8.		Įgaliojimas pateikti prašymą	12

Atestato Nr.	UAB "ARCHITEKTŪROS LABORATORIJA" <a href="mailto:Info@alchlab.LT">Info@alchlab.LT</a> <a href="http://www.archlab.lt">www.archlab.lt</a> TEL. 861421168				Objektas: Poilsio paskirties pastatas (7.13) ir pagalbinio ūkio paskirties pastatas (7.17). Pakrantės g. 4, Elektrėnai. Statybos projektas		
A1898	PV	D.Birutis		2019	Aiškinamasis raštas		Laida
	Arch	D.Birutis		2019			0
	Arch	P.Vroblevičius		2019	Objekto Nr. 2019-09-20-A-PP		Lapas
Stadija: PP	UŽSAKOVAS: P. A.						1

## AIŠKINAMASIS RAŠTAS

Projektuojamas Poilsio paskirties pastatas (7.13) ir pagalbinio ūkio paskirties pastatas (7.17).

Pastatų statybos vieta: Elektrėnai Pakrantės g. 4

Žemės sklypo kad. Nr. 7930/0001:470

Užsakovas: P.A.

Projekto pavadinimas: Poilsio paskirties pastatas (7.13) ir pagalbinio ūkio paskirties pastatas (7.17)

Elektrėnų m. sav. Pakrantės g. 4. Statybos projektas.

Projektuojami vieno aukšto pastatai.

## SKLYPO PLANO SPRENDINIAI

Pagrindiniai techniniai rodikliai:

1.1 Sklypo plotas - 1800 m<sup>2</sup>

1.2 Sklypo užstatymo plotas – 351,23 m<sup>2</sup>

1.3 Sklypo užstatymo intensyvumas – 12,1%

1.5 Apželdintas žemės plotas - 1070 m<sup>2</sup>

1.6 Automobilių stovėjimo vietų skaičius - 6

1.7 Sklypo užstatymo tankumas – 19,5%

Įvažiavimas į sklypą numatomas rytinėje pusėje, grindžiamas skalda.

Takams bei privažiavimams nenaudojamas sklypo plotas užsodinamas veja.

Sklypo užstatymas, aptvėrimas, apželdinimas, projektuojamas taip, kad padėtų išvengti smurto ir vandalizmo žmonių ir turto atžvilgiu (teritorijos apšvietimas, prieigų apžvelgiamumas, aptvėrimas, vartų rakinimas ir kitos priemonės).

## POILSIO PASKIRTIES PASTATO APIBŪDINIMAS

Pastato stogas sutapdintas, dengiamas bitumine danga.

Pastatas skirtas poilsiuoti 6 asmenims.

Pastato bendras plotas – 155,84 m<sup>2</sup>

Bendras pirmo aukšto patalpų plotas – 155,84 m<sup>2</sup>. Pirmame aukšte įrengiami gyvenamieji kambariai, WC, ūkinės patalpos.

Pastato aukštis – 3,90 m.

Atestato Nr.	UAB "ARCHITEKTŪROS LABORATORIJA" <a href="mailto:Info@alchlab.LT">Info@alchlab.LT</a> <a href="http://www.archlab.lt">www.archlab.lt</a> TEL. 861421168				Objektas: Poilsio paskirties pastatas (7.13) ir pagalbinio ūkio paskirties pastatas (7.17) Pakrantės g. 4, Elektrėnai. Statybos projektas		
A1898	PV	D.Birutis		2019	Aiškinamasis raštas		Laida
	Arch	D.Birutis		2019			0
	Arch	P.Vroblevičius		2019	Objekto Nr. 2019-09-20-A-PP		Lapas
Stadija: PP	UŽSAKOVAS: P.A.						1

## PAGALBINIO ŪKIO PASKIRTIES PASTATO APIBŪDINIMAS

Pastato stogas sutapdintas, dengiamas bitumine danga.  
Pastato bendras plotas – 62,72 m<sup>2</sup>  
Pastate numatomos ūkinės patalpos teritorijai prižiūrėti.  
Pastato aukštis – 3,25 m.

## PASTATŲ KONSTRUKCINĖ SCHEMA

Pastato pagrindinės krūvį laikančios konstrukcijos yra gelžbetoniniai poliniai pamatai, keraminių arba akyto betono blokelių mūro išilginės ir skersinės sienos.  
Pastato standumą ir pastovumą užtikrina pamatai, sienos, pertvaros, perdangos ir stogo konstrukcijos.  
Pastato mūro sienų ir pertvarų apsaugai nuo drėgmės įrengiama hidroizoliacija.

## SIENOS, PERTVAROS, KAMINAS

Išorės sienos - keraminių plytų arba blokelių mūras su šiltinamuoju sluoksniu.  
Pertvaros mūrinės arba gipso kartono karkaso.  
Dūmtraukiams įrengti turi būti naudojami sertifikuoti gaminiai atitinkantys galiojančius priešgaisrinius reikalavimus bei pastato energinio naudingumo klasę.

## STOGAS

Stogo konstrukcija gelžbetoninė, danga bituminė.

## GRINDYS

Grindų konstrukciją pasirenka užsakovas priklausomai nuo pasirinktos grindų dangos. Šlapių patalpų grindims būtinas hidroizoliacinis sluoksnis iš pasirinkto gamintojo hidroizoliacinių medžiagų.  
Šildomos grindys įrengiamos pagal pasirinkto gamintojo rekomendacijas.

## LAUKO APDAILA

Fasadų apdaila ir spalvos nurodyti fasadų brėžiniuose.

## VIDAUS APDAILA

Pastato vidaus sienos ir pertvaros tinkuojamos arba aptaisomos gipso kartono ploštėmis.  
Lubos įrengiamos pakabinamos iš gipso kartono plokščių ant metalinio karkaso.

## LANGAI

Langai klijuotos medienos arba plastiko rėmais įstiklinti dvikameriu stiklo paketu su selektyviniu stiklu.  
Langų garso izoliavimo rodiklis turi atitikti 3 klasės (pagal LST 1514:1998, A priedą) reikaliavimus -35 iki 39 dB.

Atestato Nr.	UAB "ARCHITEKTŪROS LABORATORIJA" <a href="mailto:Info@alchlab.LT">Info@alchlab.LT</a> <a href="http://www.archlab.lt">www.archlab.lt</a> TEL. 861421168				Objektas: Poilsio paskirties pastatas (7.13) ir pagalbinio ūkio paskirties pastatas (7.17) Pakrantės g. 4, Elektrėnai. Statybos projektas			
A1898	PV	D.Birutis		2019	Aiškinamasis raštas		Laida	
	Arch	D.Birutis		2019			0	
	Arch	P.Vroblevičius		2019	Objekto Nr. 2019-09-20-A-PP		Lapas	Lapų
Stadija: PP	UŽSAKOVAS: P.A.						2	

**DURYS**

Išorės duris rekomenduojama statyti sustiprintos konstrukcijos su staktomis ir varčių rėmais iš medžio masyvo. Patalpų vidinės durys - medinės (skydinės).

Durys tarp patalpų su dideliu temperatūrų skirtumu apšiltinamos.

Statinio projekto vadovas (atest. Nr. A1898) D.Birutis



Atestato Nr.	UAB "ARCHITEKTŪROS LABORATORIJA" <a href="mailto:Info@alchlab.LT">Info@alchlab.LT</a> <a href="http://www.archlab.lt">www.archlab.lt</a> TEL. 861421168				Objektas: Poilsio paskirties pastatas (7.13) ir pagalbinio ūkio paskirties pastatas (7.17). Pakrantės g. 4, Elektrėnai. Statybos projektas		
A1898	PV	D.Birutis		2019	Aiškinamasis raštas		Laida
	Arch	D.Birutis		2019			0
	Arch	P.Vroblevičius		2019	Objekto Nr. 2019-09-20-A-PP		Lapas
Stadija: PP	UŽSAKOVAS: P.A.						3

## BENDRIEJI STATINIO RODIKLIAI

**OBJEKTAS:** Poilsio paskirties pastatas (7.13) ir pagalbinio ūkio paskirties pastatas (7.17) Elektrėnų m. sav. Pakrantės g. 4

**Adresas:** Elektrėnai, Pakrantės g. 4

**Sklypo kad. Nr. 7930/0001:470**

Pavadinimas	Mato vienetas	Kiekis	Pastabos
<b>I. SKLYPAS</b>			
1.1. sklypo plotas	m <sup>2</sup>	1800	
1.2. sklypo užstatymo plotas	m <sup>2</sup>	351,23	
1.3. sklypo užstatymo intensyvumas	%	12,1	
1.4. apželdintas žemės plotas (žaliosis plotas)	m <sup>2</sup>	1070	
1.5. automobilių stovėjimo vietų skaičius	vnt.	6	
1.6. sanitarinės (apsaugos) zonos plotis	m		
1.7. sklypo užstatymo tankumas	%	19,5	
<b>II. PASTATAI</b>			
<b>2.2. Poilsio paskirties pastatas (7.13):</b>			
2.2.1. bendrasis plotas:	m <sup>2</sup>	155,84	
2.2.2. naudingasis	m <sup>2</sup>	155,84	
2.2.3. pastato tūris	m <sup>3</sup>	800	
2.2.4. aukštų skaičius	vnt.	1	
2.2.5. pastato aukštis nuo žemės paviršiaus	m	3,9	
2.2.6. pastato atsparumas ugniai (I, II ar III)		II	
<b>2.3. Pagalbinio ūkio paskirties pastatas (7.17):</b>			
2.2.1. bendrasis plotas:	m <sup>2</sup>	62,72	
2.2.2. pastato tūris	m <sup>3</sup>	280	
2.2.3. aukštų skaičius	vnt.	1	
2.2.4. pastato aukštis nuo žemės paviršiaus	m	3,25	
2.2.5. pastato atsparumas ugniai (I, II ar III)		II	

Statinio projekto vadovas: D. Birutis (atestato Nr. A1898)



Skil. Kad. Nr. 7930/0001:0411

Skil. Kad. Nr. 7910/0007:0033

Skil. Kad. Nr. 7930/0001:0289

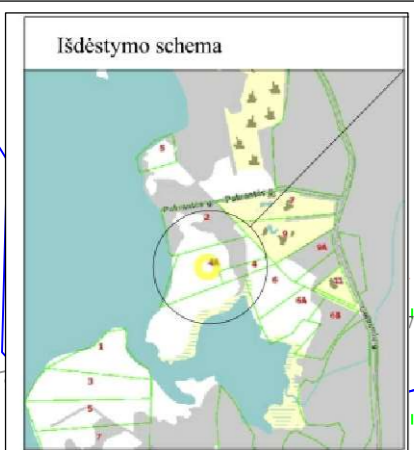

"TOPD derinimo lentelė"

Stambaus mastelio topografinių planų derinimo su inžinerinius tinklus eksploatuojančiomis organizacijomis višojeje elektroninėje paslaugoje (TOPD) topografinio plano teritorijai suteiktas unikalus nr. ir data.	Data	Suteiktas unikalus Nr.
	2019-10-08	42:19:690

Koordinacių sistema: LKS-94 Aukščių sistema - LAS07

**UAB GEOBIURAS**  
 Įmonės kodas 304314300  
 geobiuras@gmail.com +370-685-56969 IGKV-526

OBJEKTAUS:  
 Elektrėnai, Pakrantės g.4, Elektrėnai, Pakrantės g. 4A.  
 Skil. Kad. Nr.7930/0001:0469, 7930/0001:0470

Pareigos	Vardas, Pavardė	Parašas	Data	Brėžinys	Topografinė nuotrauka
Direktorius	V. Furman		2019-10-01		
Geodezininkė	L. Steckuvienė		2019-10-01	Užsakovas:	
				Mastelis	Lapas Lapų
				1:500	1 1

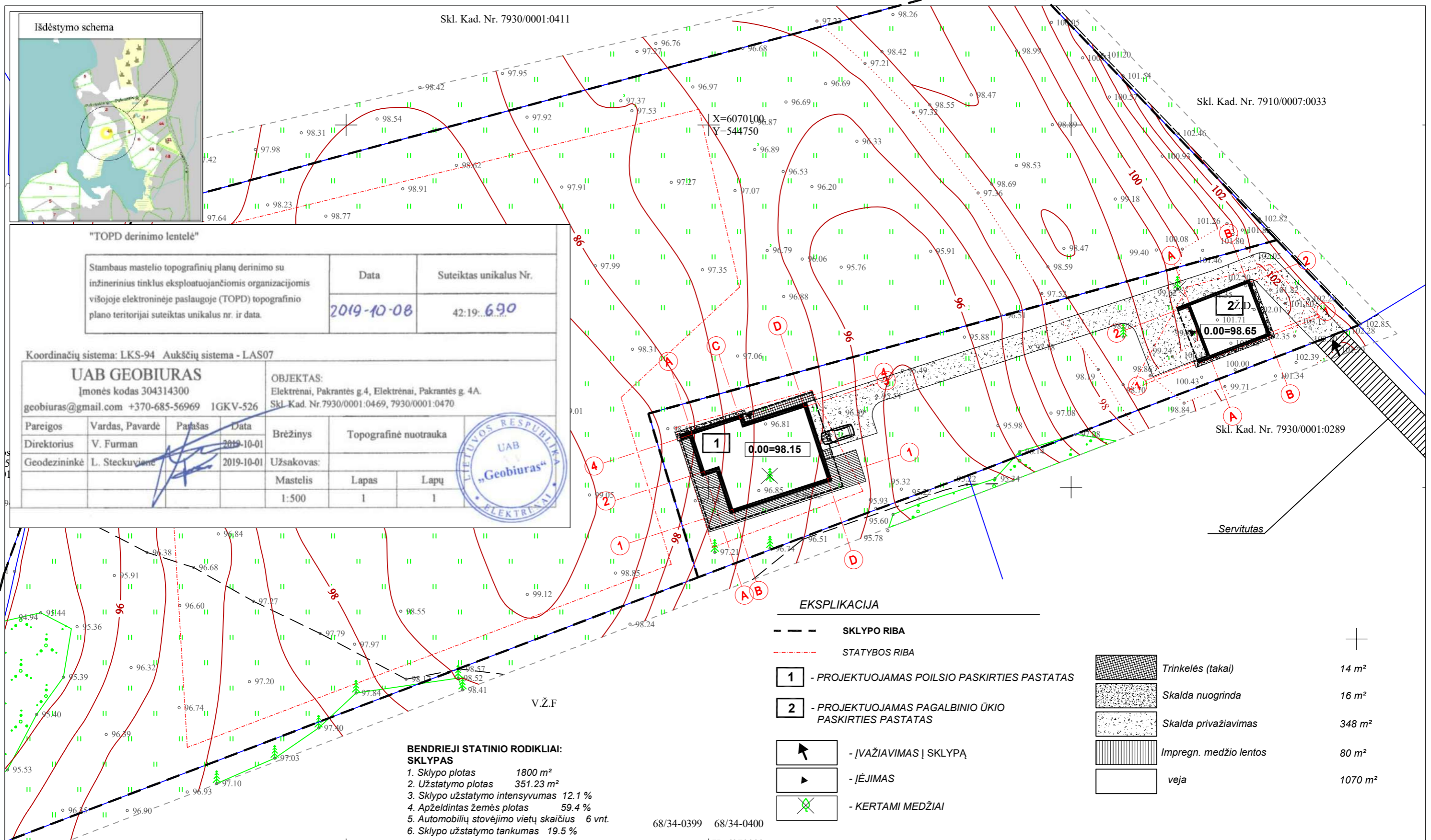

V.Ž.F

**BENDRIEJI STATINIO RODIKLIAI: SKLYPAS**

1. Sklypo plotas 1800 m<sup>2</sup>
2. Užstatymo plotas 351.23 m<sup>2</sup>
3. Sklypo užstatymo intensyvumas 12.1 %
4. Apželdintas žemės plotas 59.4 %
5. Automobilių stovėjimo vietų skaičius 6 vnt.
6. Sklypo užstatymo tankumas 19.5 %

68/34-0399 68/34-0400

**POILSIO PASKIRTIES PASTATAS (7.13)**

1. Pastato statybinis tūris 800 m<sup>3</sup>
2. Aukštų skaičius 1 aukštas
3. Pastato aukštis 3.90 m
4. Naudingas plotas 155.84 m<sup>2</sup>
5. Bendras pastato plotas 155.84 m<sup>2</sup>

68/33-0019 68/33-0020

**PAGALBINIO ŪKIO PASKIRTIES PASTATAS (7.17)**

1. Pastato statybinis tūris 280 m<sup>3</sup>
2. Aukštų skaičius 1 aukštas
3. Pastato aukštis 3.25 m
4. Bendras pastato plotas 62.72 m<sup>2</sup>

**EKSPLIKACIJA**

- SKLYPO RIBA
- - - STATYBOS RIBA
- 1** - PROJEKTUOJAMAS POILSIO PASKIRTIES PASTATAS
- 2** - PROJEKTUOJAMAS PAGALBINIO ŪKIO PASKIRTIES PASTATAS
- ĮVAŽIAVIMAS Į SKLYPĄ
- ĮĖJIMAS
- KERTAMI MEDŽIAI
- Trinkelės (takai) 14 m<sup>2</sup>
- Skalda nuogrinda 16 m<sup>2</sup>
- Skalda privažiavimas 348 m<sup>2</sup>
- Impregn. medžio lentos 80 m<sup>2</sup>
- veja 1070 m<sup>2</sup>

Atest. Nr.	<b>UAB Architektūros laboratorija</b> www.archlab.lt tel +37061421168 info@archlab.lt			Objektas:	Poilsio paskirties pastatas (7.13) ir pagalbinių ūkių paskirties pastatas (7.17) Elektrėnų m. sav. Pakrantės g. 4. Statybos projektas.		
A 1898	PV/PDV	D. Birutis		Adresas:	Elektrėnai, Pakrantės g. 4 Sklypo Kad. Nr. 7930/0001:470		
A 2049	Arch.	M. Dagys		Brėžinys:	<b>Sklypo dangų planas M1:500</b>		
A 1916	Arch.	P. Vroblevičius			Laida	0	
Etapas	Užsakovas: P.A.			2019-09-20-A-TP	Lapas		
T.P.					Lapų		

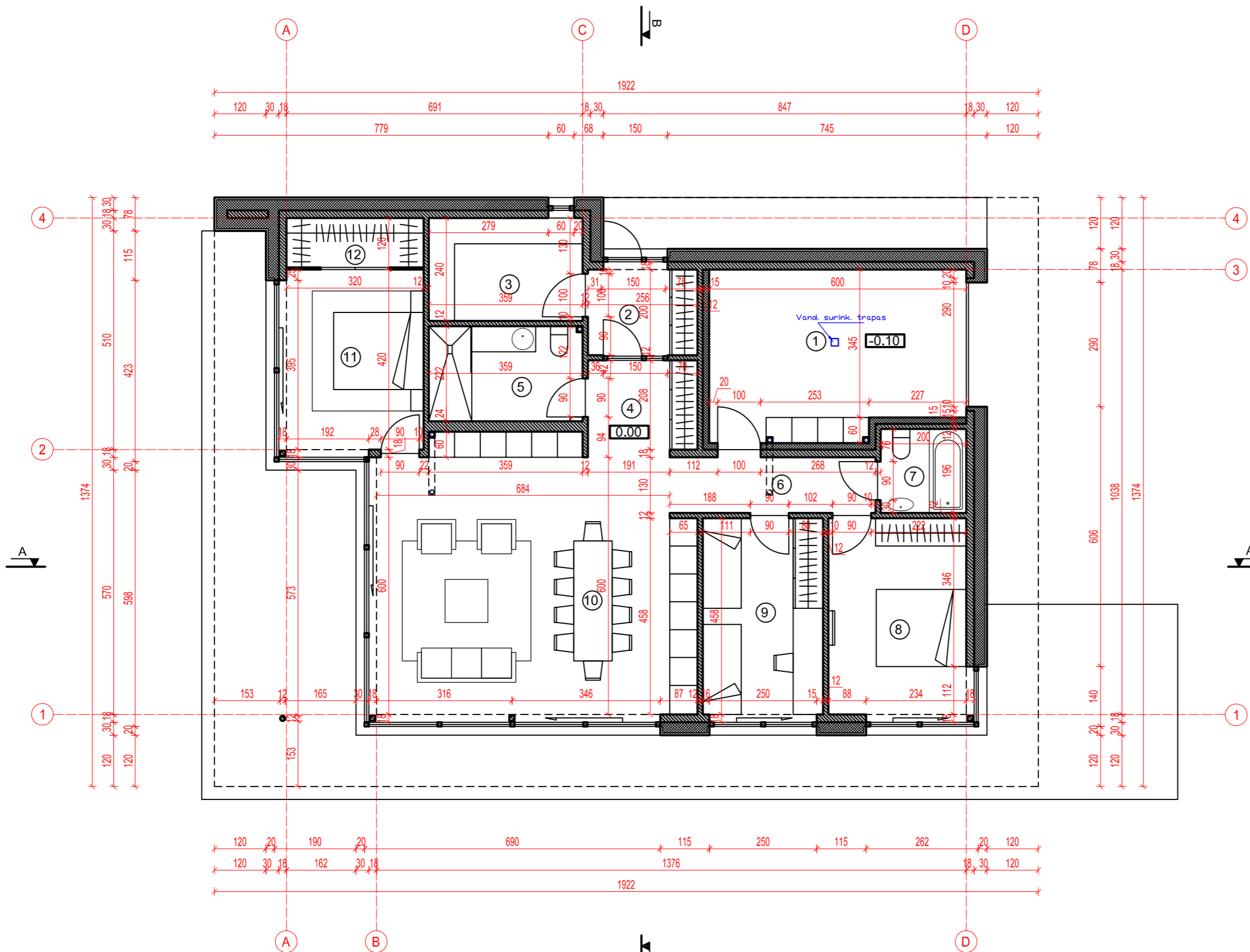

**VIDAUS PATALPŲ EKSPLIKACIJA**

1	Ūkinė patalpa	22.94 m <sup>2</sup>
2	Tambūras	5.12 m <sup>2</sup>
3	Katilinė / Skalbykla	8.62 m <sup>2</sup>
4	Holas	5.67 m <sup>2</sup>
5	WC	7.97 m <sup>2</sup>
6	Koridorius	6.24 m <sup>2</sup>
7	WC	3.92 m <sup>2</sup>

**VIDAUS PATALPŲ EKSPLIKACIJA**

8	Kambarys	15.40 m <sup>2</sup>
9	Kambarys	13.32 m <sup>2</sup>
10	Kambarys	48.43 m <sup>2</sup>
11	Kambarys	14.53 m <sup>2</sup>
12	Drabužinė	3.68 m <sup>2</sup>
<b>Bendras pastato plotas</b>		<b>155.84 m<sup>2</sup></b>

Atest. Nr.	<b>UAB Architektūros laboratorija</b> www.archlab.lt tel +37061421168 info@archlab.lt			Objektas:	Poilsio paskirties pastatas (7.13) ir pagalbinio ūkio paskirties pastatas (7.17) Elektrėnų m. sav. Pakrantės g. 4. Statybos projektas.	
A 1898	PV/PDV	D.Birutis		Adresas:	Elektrėnai, Pakrantės g. 4 Sklypo Kad. Nr. 7930/0001:470	
A 2049	Arch.	M.Dagys		Brėžinys: <b>Poilsio paskirties pastato planas</b>	Laida	0
A 1916	Arch.	P.Vroblevičius			M1:100	Lapas
Etapas	Užsakovas: P.A.			2019-09-20-A-TP		
T.P.						



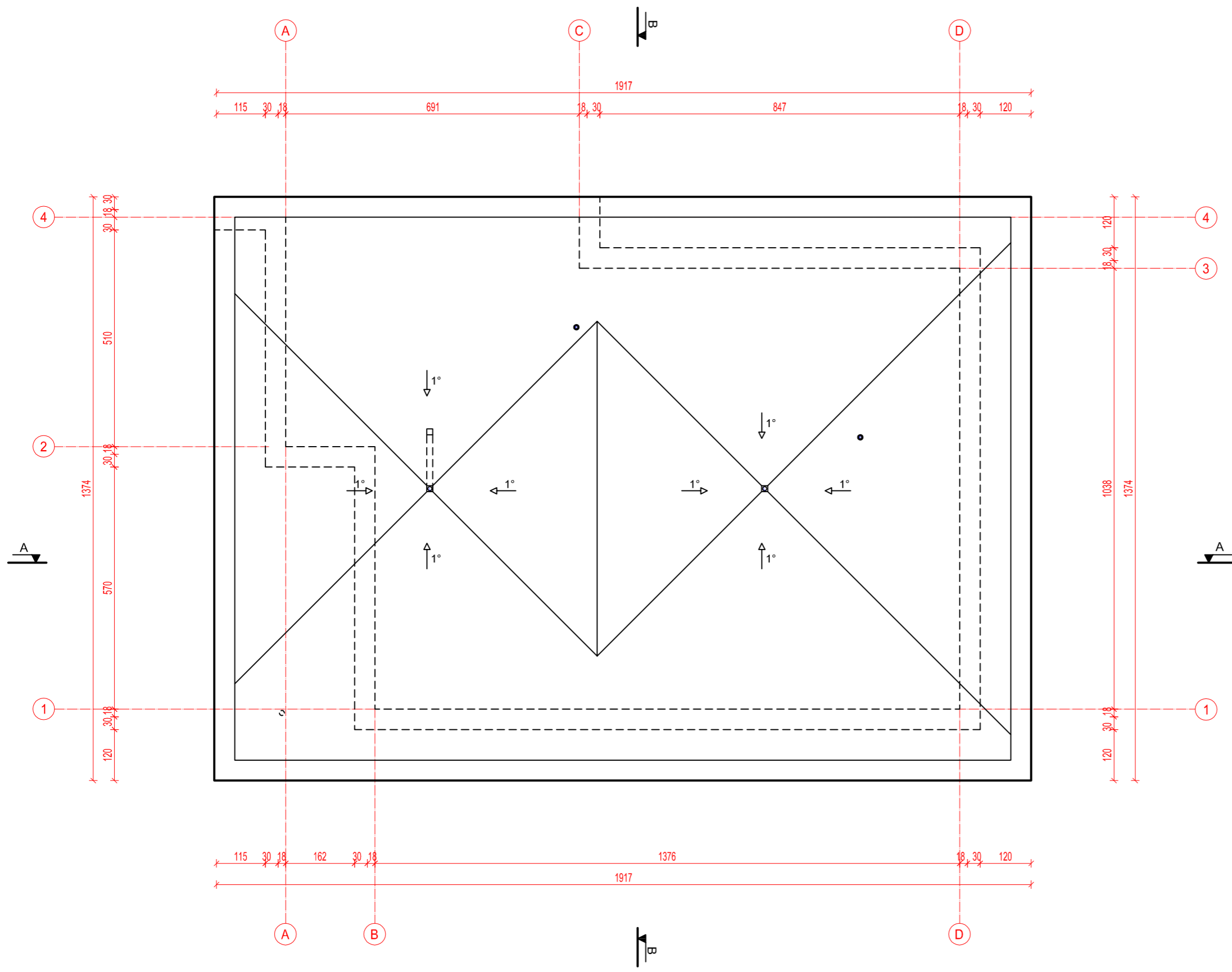

**PASTABOS:**

Stogo danga - prilydoma bituminė danga.  
 Lietaus įlajų vietos ir jų kiekis gali kisti, priklausomai nuo konkrečių stogo įrengėjų skaičiavimų ir rekomendacijų.  
 Lietaus nuotekas prijungti prie miesto tinklų, jeigu prisijungimo galimybės nėra - įrengti lietaus nuotekų rezervuarą.

Atest. Nr.	<b>UAB Architektūros laboratorija</b> www.archlab.lt tel +37061421168 info@archlab.lt			Objektas:	Poilsio paskirties pastatas (7.13) ir pagalbinio ūkio paskirties pastatas (7.17) Elektrėnų m. sav. Pakrantės g. 4. Statybos projektas.		
A 1898	PV/PDV	D.Birutis		Adresas:	Elektrėnai, Pakrantės g. 4. Sklypo Kad. Nr. 7930/0001:470		
A 2049	Arch.	M.Dagys		Brėžinys:	<b>Poilsio paskirties pastato stogo planas</b>		Laida
A 1916	Arch.	P.Vroblevičius			M1:100		0
Etapas	Užsakovas:			<b>2019-09-20-A-TP</b>		Lapas	Lapų
T.P.	P.A.						

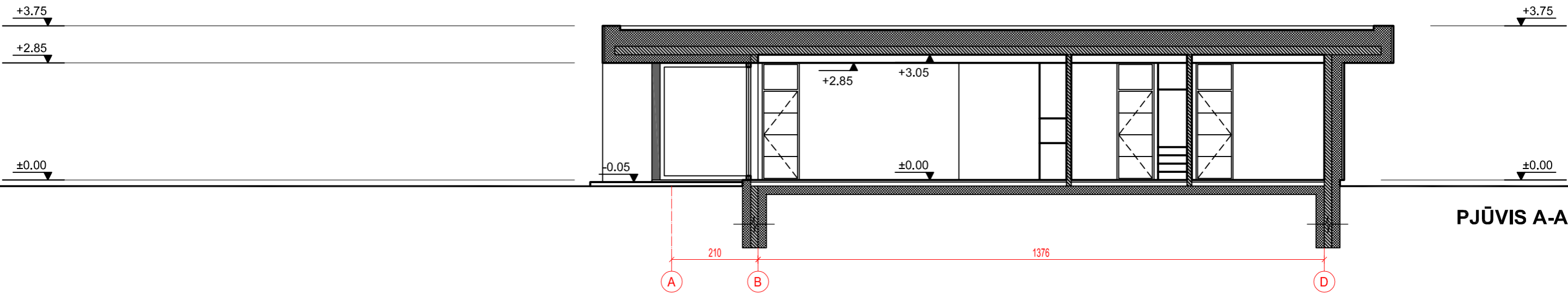

PJŪVIS A-A

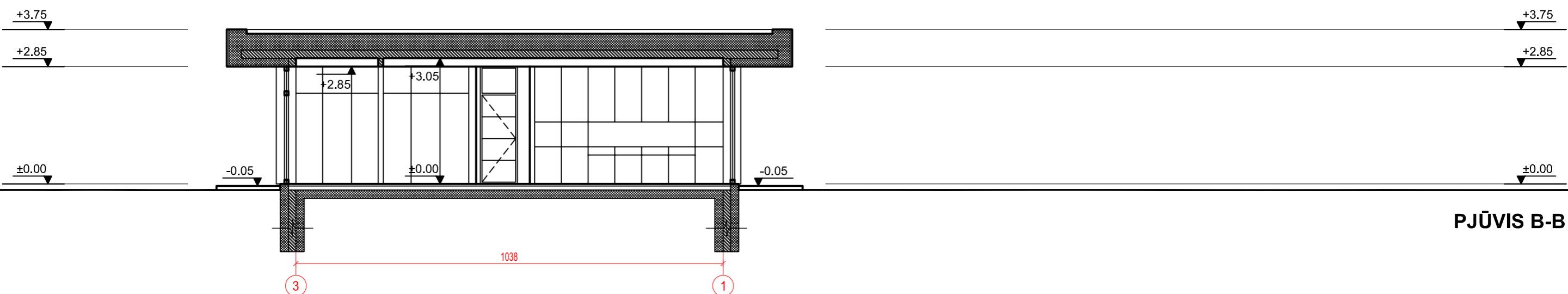

PJŪVIS B-B

- 1 - Cokolinis tinkas (pilka spalva)
- 2 - Klijuojamas dažytas stiklas arba ventiliuojamo fasado plokštės (tamsi pilka spalva)
- 3 - Ventiliuojamo fasado plokštės (balta spalva)

Atest. Nr.	UAB Architektūros laboratorija www.archlab.lt tel +37061421168 info@archlab.lt			Objektas:	Poilsio paskirties pastatas (7.13) ir pagalbinio ūkio paskirties pastatas (7.17) Elektrėnų m. sav. Pakrantės g. 4. Statybos projektas.	
A 1898	PV/PDV	D.Birutis		Adresas:	Elektrėnai, Pakrantės g. 4	
A 2049	Arch.	M.Dagys			Sklypo Kad. Nr. 7930/0001:470	
A 1916	Arch.	P.Vroblevičius		Brėžinys:	Poilsio paskirties pastato pjūviai	
				A-A ir B-B	M1:100	Laida
						0
Etapas	Užsakovas:			2019-09-20-A-TP	Lapas	Lapų
T.P.	P.A.					

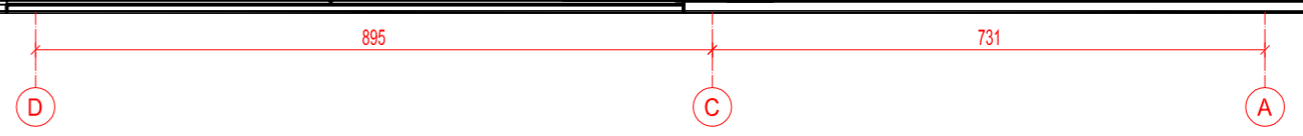
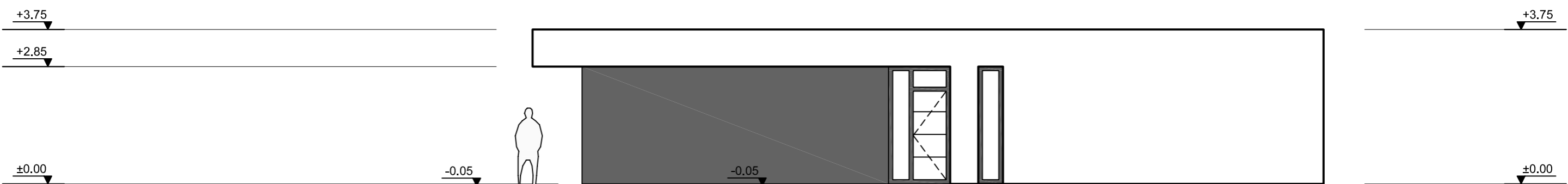
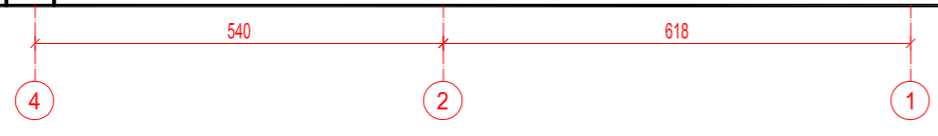
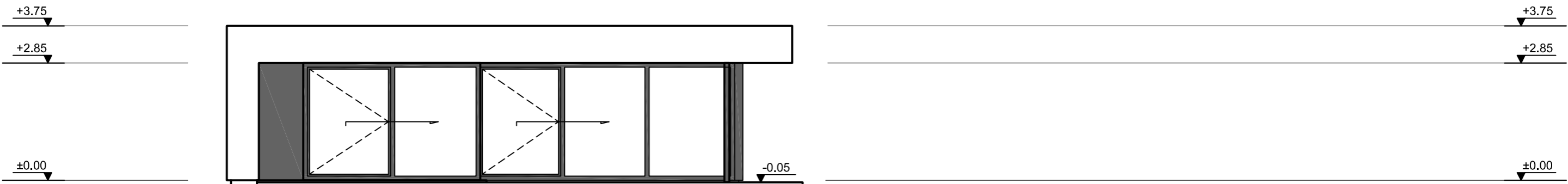

- 1 - Cokolinis tinkas (pilka spalva)
- 2 - Klijuojamas dažytas stiklas arba ventiliuojamo fasado plokštės (tamsi pilka spalva)
- 3 - Ventiliuojamo fasado plokštės (balta spalva)

Atest. Nr.	<b>UAB Architektūros laboratorija</b> www.archlab.lt tel +37061421168 info@archlab.lt			Objektas:	Poilsio paskirties pastatas (7.13) ir pagalbinio ūkio paskirties pastatas (7.17) Elektrėnų m. sav. Pakrantės g. 4. Statybos projektas.		
A 1898	PV/PDV	D.Birutis		Adresas:	Elektrėnai, Pakrantės g. 4		
A 2049	Arch.	M.Dagys			Sklypo Kad. Nr. 7930/0001:470		
A 1916	Arch.	P.Vroblevičius		Brėžinys:	<b>Poilsio paskirties pastato fasadai tarp ašių 4-1; D-A</b>		Laida
					M1:100		0
Etapas	Užsakovas:			2019-09-20-A-TP		Lapas	Lapų
T.P.	P.A.						

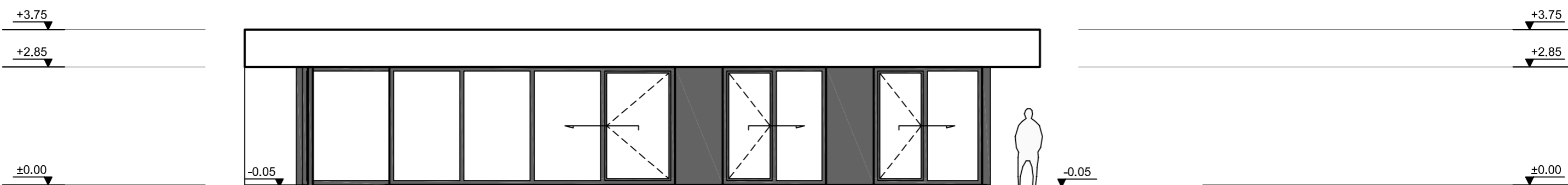

- 1 - Cokolinis tinkas (pilka spalva)
- 2 - Klijuojamas dažytas stiklas arba ventiliuojamo fasado plokštės (tamsi pilka spalva)
- 3 - Ventiliuojamo fasado plokštės (balta spalva)

Atest. Nr.	<b>UAB Architektūros laboratorija</b> <small>www.archlab.lt tel +37061421168 info@archlab.lt</small>			Objektas:	Poilsio paskirties pastatas (7.13) ir pagalbinio ūkio paskirties pastatas (7.17) Elektrėnų m. sav. Pakrantės g. 4. Statybos projektas.		
A 1898	PV/PDV	D.Birutis	<i>[Signature]</i>	Adresas:	Elektrėnai, Pakrantės g. 4 Sklypo Kad. Nr. 7930/0001:470		
A 2049	Arch.	M.Dagys	<i>[Signature]</i>		Brėžinys: <b>Poilsio paskirties pastato fasadai tarp ašių 1-4; A-D</b> M1:100	Laida	0
A 1916	Arch.	P.Vroblevičius	<i>[Signature]</i>			Lapas	Lapų
Etapas	Užsakovas: P.A.			<b>2019-09-20-A-TP</b>			
T.P.							

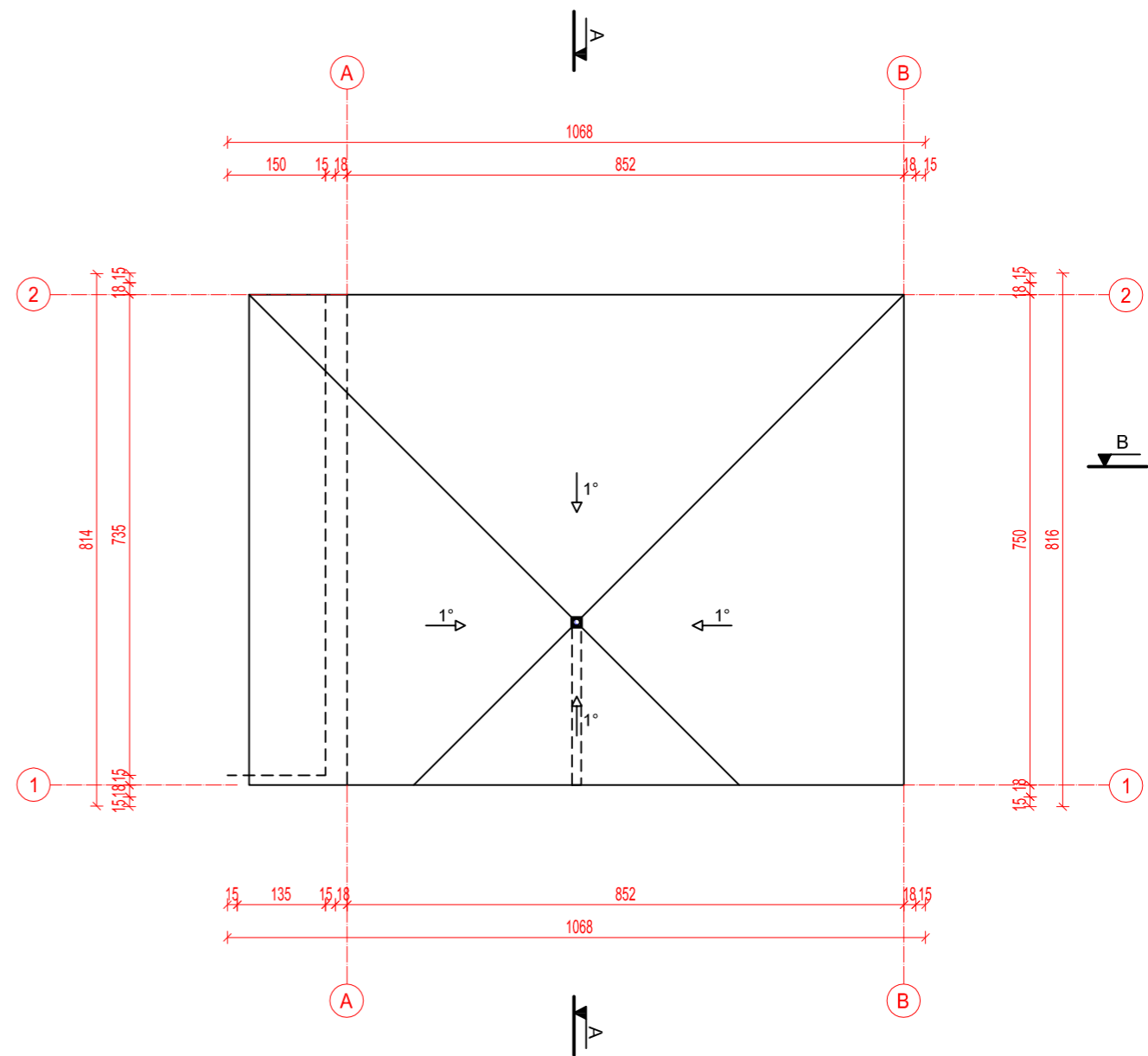
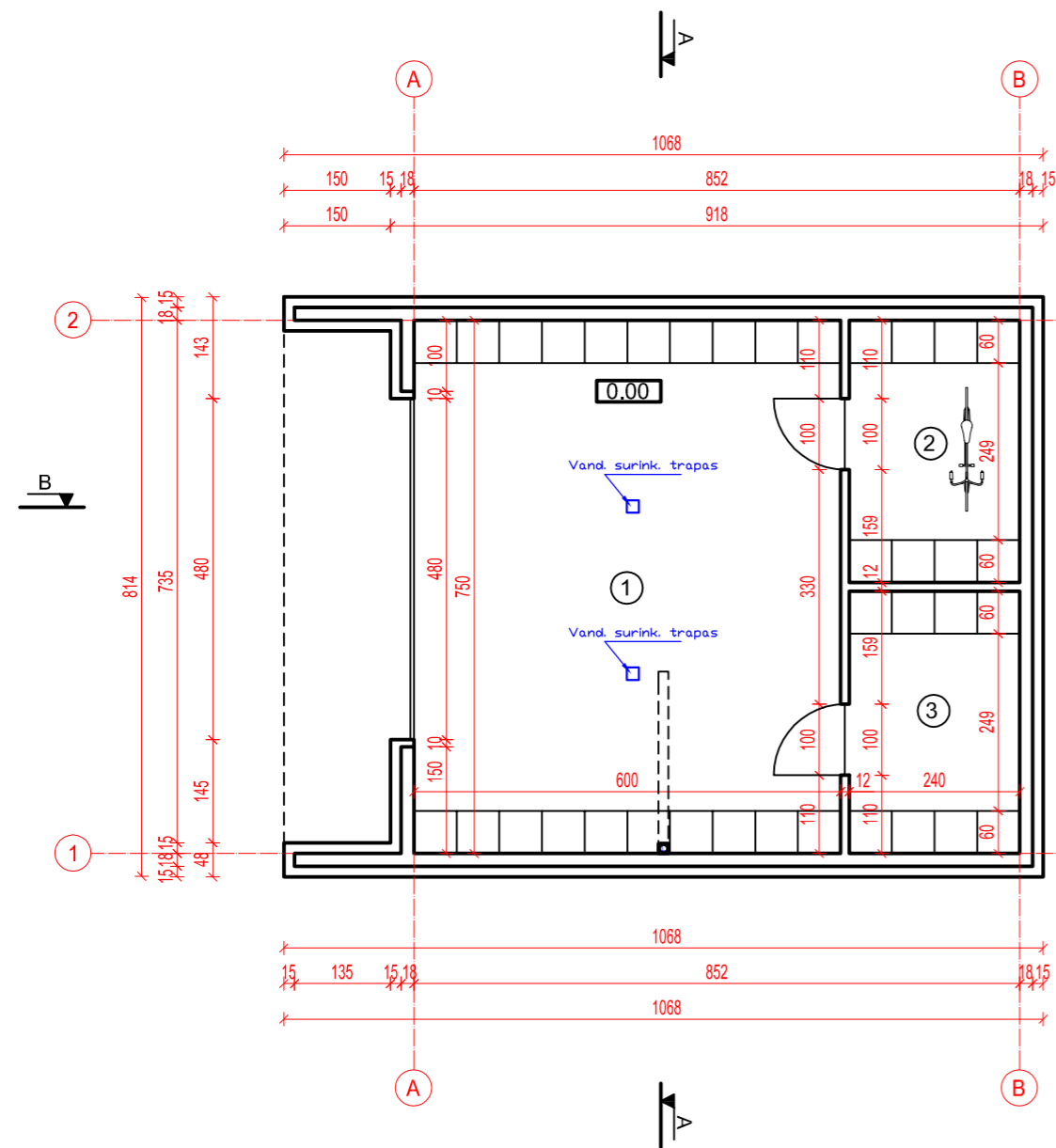

**VIDAUS PATALPŲ EKSPLIKACIJA**

1	Ūkinė patalpa	45.00 m <sup>2</sup>
2	Ūkinė patalpa	8.86 m <sup>2</sup>
3	Ūkinė patalpa	8.86 m <sup>2</sup>

**Bendras pastato plotas 62.72 m<sup>2</sup>**

**PASTABOS:**

Stogo danga - prilydoma bituminė danga.  
 Lietaus įlajų vietos ir jų kiekis gali kisti, priklausomai nuo konkrečių stogo įrengėjų skaičiavimų ir rekomendacijų.  
 Lietaus nuotekas prijungti prie miesto tinklų, jeigu prisijungimo galimybės nėra - įrengti lietaus nuotekų rezervuarą.

Atest. Nr.	<b>UAB Architektūros laboratorija</b> www.archlab.lt tel +37061421168 info@archlab.lt			Objektas:	Poilsio paskirties pastatas (7.13) ir pagalbinio ūkio paskirties pastatas (7.17) Elektrėnų m. sav. Pakrantės g. 4. Statybos projektas.	
A 1898	PV/PDV	D.Birutis		Adresas:	Elektrėnai, Pakrantės g. 4 Sklypo Kad. Nr. 7930/0001:470	
A 2049	Arch.	M.Dagys		Brėžinys:	<b>Pagalbinio ūkio paskirties pastato Stogo planas</b>	M1:100
A 1916	Arch.	P.Vroblevičius		Laida	0	
Etapas	Užsakovas:			2019-09-20-A-TP	Lapas	Lapų
T.P.	P.A.					

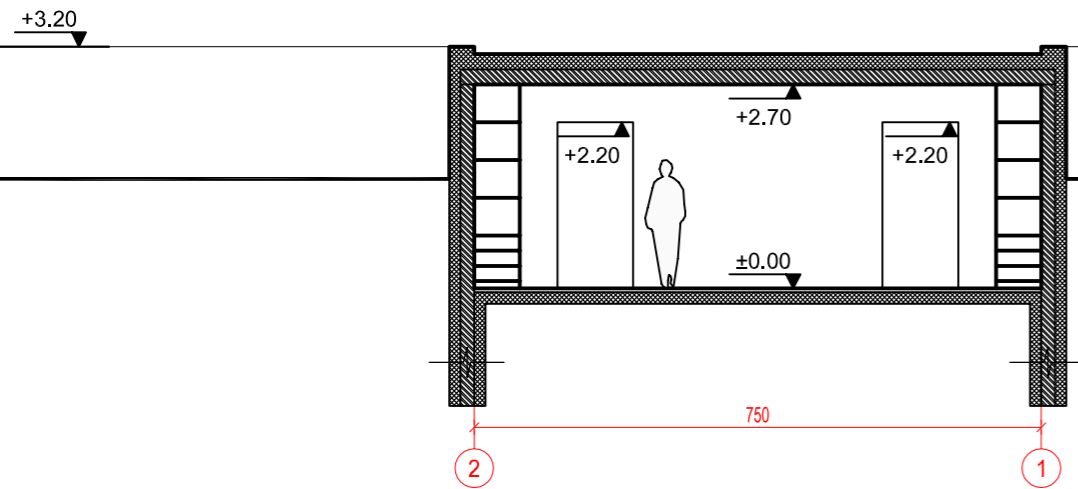

PJŪVIS A-A

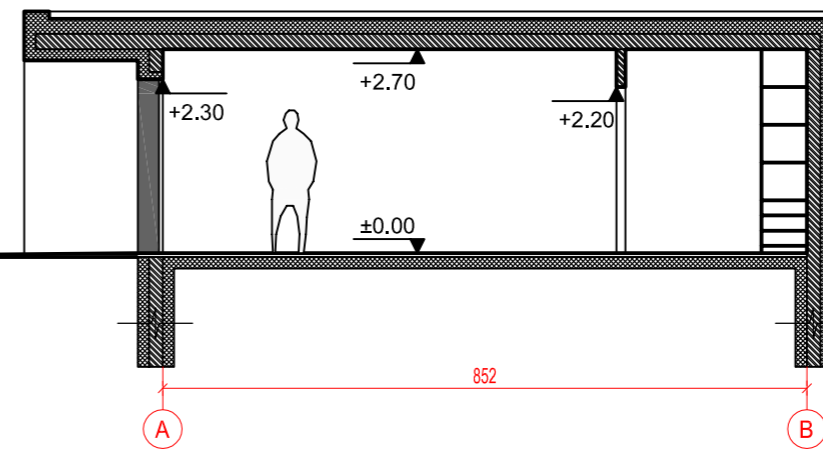
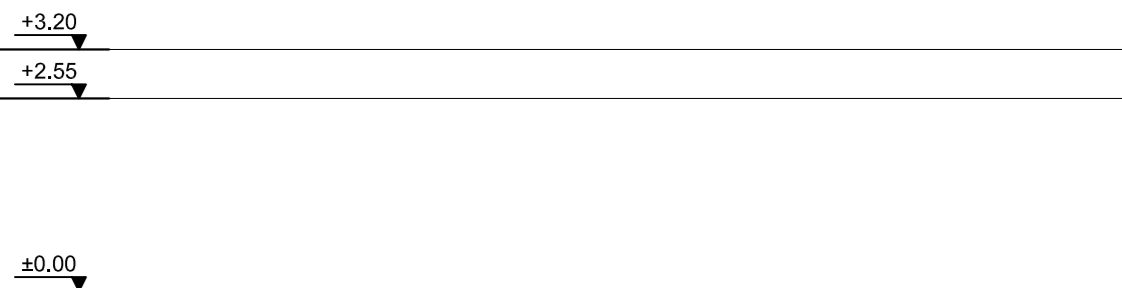

PJŪVIS B-B

- 1 - Cokolinis tinkas (pilka spalva)
- 2 - Klijuojamas dažytas stiklas arba ventiliuojamo fasado plokštės ( tamsi pilka spalva)
- 3 - Ventiliuojamo fasado plokštės (balta spalva)

Atest. Nr.	<b>UAB Architektūros laboratorija</b> www.archlab.lt tel +37061421168 info@archlab.lt			Objektas:	Poilsio paskirties pastatas (7.13) ir pagalbinio ūkio paskirties pastatas (7.17) Elektrėnų m. sav. Pakrantės g. 4. Statybos projektas.	
A 1898	PV/PDV	D.Birutis	<i>[Signature]</i>	Adresas:	Elektrėnai, Pakrantės g. 4. Sklypo Kad. Nr. 7930/0001:470	
A 2049	Arch.	M.Dagys	<i>[Signature]</i>	Brėžinys:	<b>Pagalbinio ūkio paskirties pastato pjūviai A-A ir B-B</b> M1:100	
A 1916	Arch.	P.Vroblevičius	<i>[Signature]</i>	Laida	0	
Etapas	Užsakovas:			<b>2019-09-20-A-TP</b>	Lapas	Lapų
T.P.	P.A.					

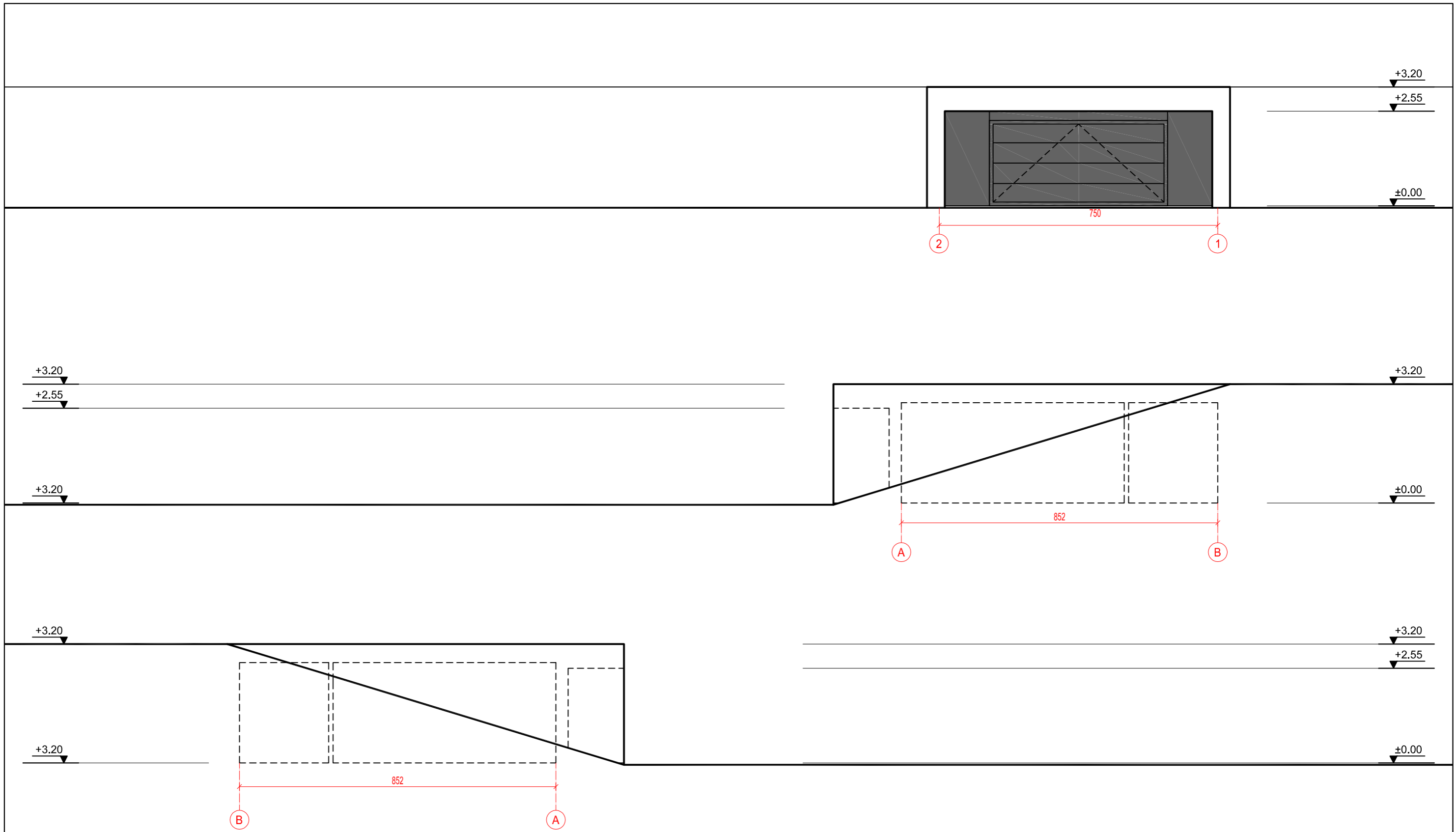

- 1 - Cokolinis tinkas (pilka spalva)
- 2 - Klijuojamas dažytas stiklas arba ventiliuojamo fasado plokštės (tamsi pilka spalva)
- 3 - Ventiliuojamo fasado plokštės (balta spalva)

Atest. Nr.	<b>UAB Architektūros laboratorija</b> <small>www.archlab.lt tel +37061421168 info@archlab.lt</small>			Objektas:	Poilsio paskirties pastatas (7.13) ir pagalbinio ūkio paskirties pastatas (7.17) Elektrėnų m. sav. Pakrantės g. 4. Statybos projektas.		
A 1898	PV/PDV	D.Birutis	<i>[Signature]</i>	Adresas:	Elektrėnai, Pakrantės g. 4 Sklypo Kad. Nr. 7930/0001:470		
A 2049	Arch.	M.Dagys	<i>[Signature]</i>		Brėžinys: <b>Pagalbinio ūkio paskirties pastato fasadai tarp ašių 2-1; 1-2; A-B; B-A</b> M1:100	Laida	0
A 1916	Arch.	P.Vroblevičius	<i>[Signature]</i>			Lapas	Lapų
Etapas	Užsakovas: P.A.			<b>2019-09-20-A-TP</b>			
T.P.							









