

OBJEKTO PADĖTIS
MARIJAMPOLĖS MIESTO
ATŽVILGIU

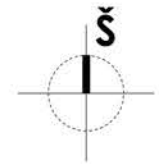

SITUACIJOS SCHEMA

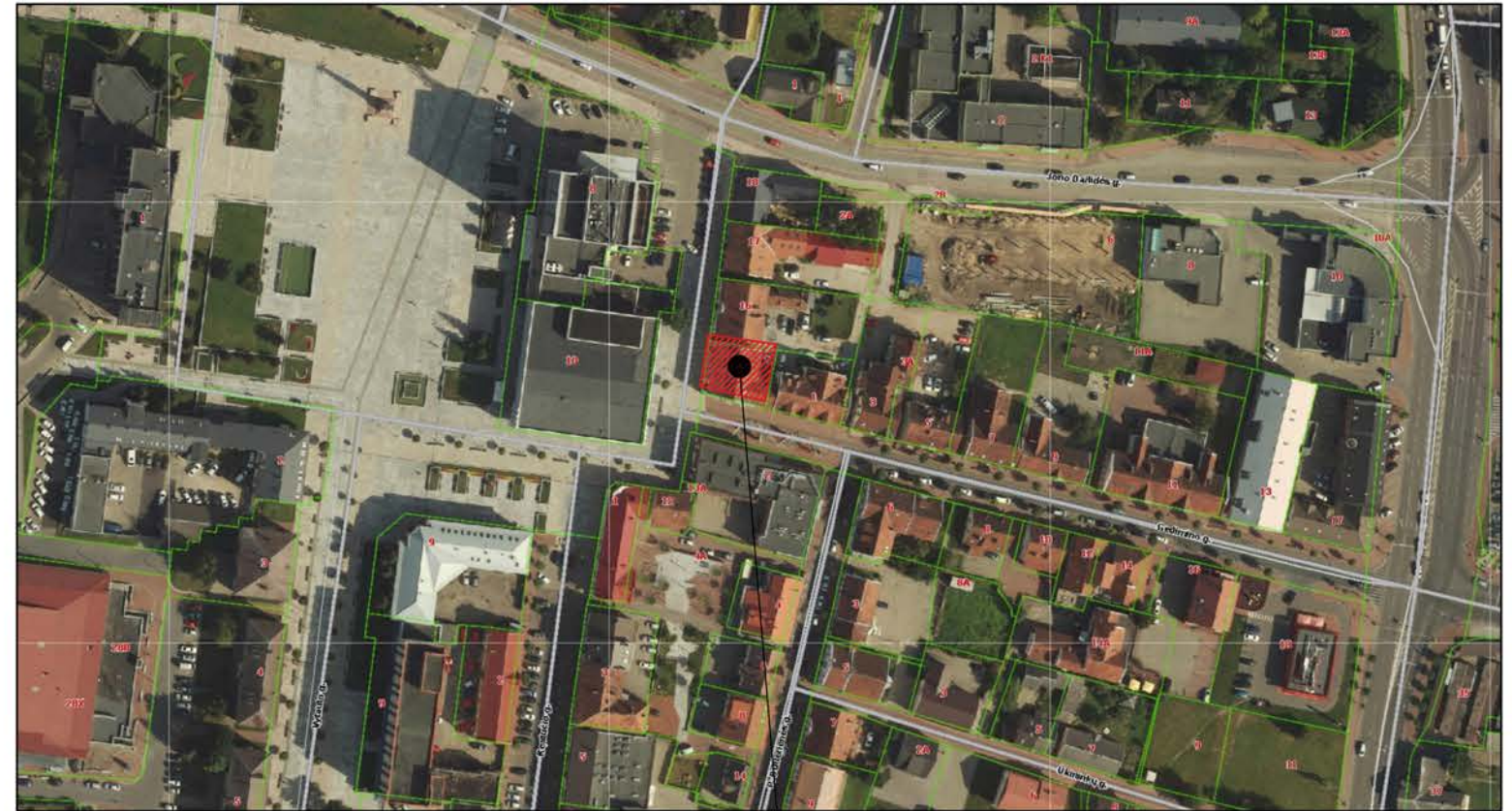
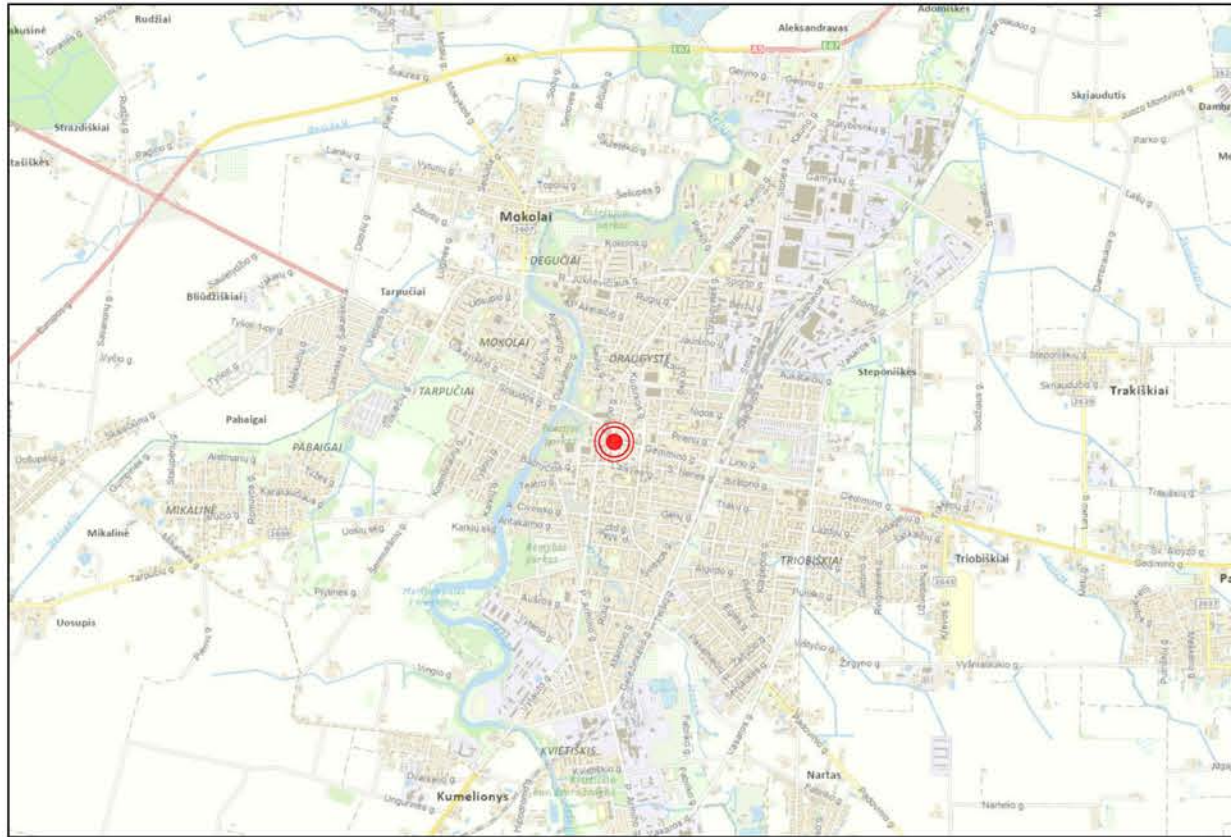

Objekto vieta:
Basanavičiaus a. 15, Marijampolė.

ATESTATO NR.	UAB "ABU architektai" e-paštas: bycenkovas@gmail.com, tel.: 8 610 13424			OBJEKTAS:	Administracinės paskirties pastato Basanavičiaus a. 15, Marijampolėje rekonstravimo projektas	
A 1863	PV	A. Byčenkovas	2019-12	BREŽINYS:	Situacijos schemas	LAIDA 0
A 1863	PDV / Arch.	A. Byčenkovas	2019-12			
	Arch.	T. Stachnevičiūtė	2019-12			
Kalba	UŽSAKOVAS: V. K.			OBJEKTO NR.:	LAPAS	LAPŲ
LT				1911 - PP - SP - 1	1	1

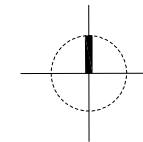

PAGRINDINIS BRĖŽINYS
(SKLYPO PLANAS) M 1:500

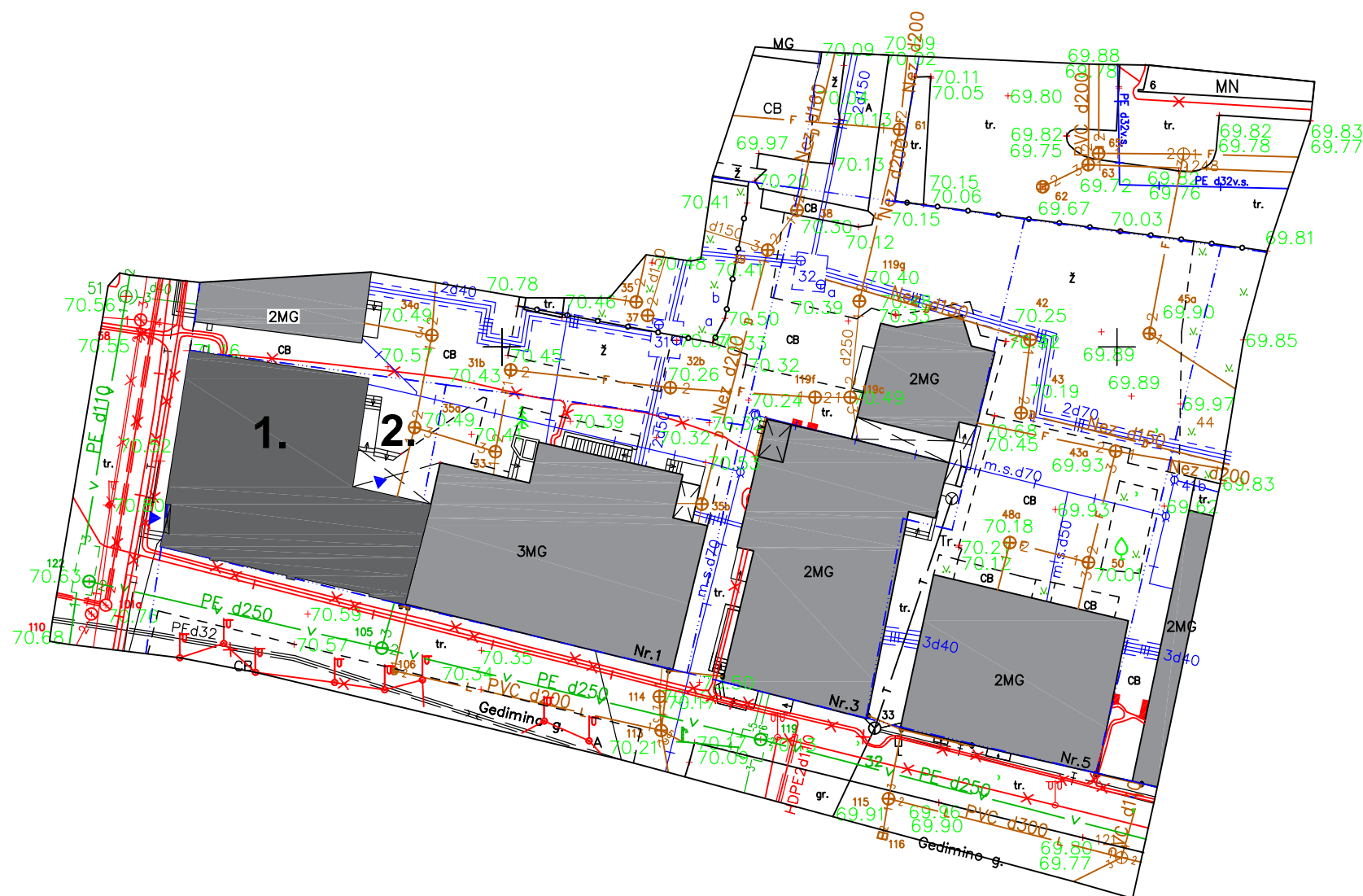

ŽYM.	PAVADINIMAS
EKSPLIKACIJA	
1.	REKONSTRUOJAMAS PASTATAS
2.	KIEMAS
SUTARTINIAI ŽYMĖJIMAI	
	SKLYPŲ RIBOS
	REKONSTRUOJAMAS PASTATAS
	ESAMI PASTATAI
	ESAMI DEKORATYVINIAI ŽELDINIAI
	ĮĖJIMAI Į PASTATĄ
	ESAMI ELEKTROS TINKLAI
	ESAMI BUITINIŲ NUOTEKŲ TINKLAI
	ESAMI VANDENTIEKIO TINKLAI
	ESAMI LIETAUS NUOTEKŲ TINKLAI

TECHNINIAI - EKONOMINIAI RODIKLIAI

SKLYPAS:	
Plotas	353 m ²
Užstatymo plotas	294,38m ²
Užstatymo tankumas	87 %
Užstatymo intensyvumas	183%

REKONSTRUOJAMAS PASTATAS :	
Bendras pastato plotas	646.64 m ²
Užimtas žemės plotas	294.38m ²
Naudingas plotas	646.64 m ²
Statybinis tūris	3 158 m ³

(1) Bendras admin. paskirties patalpų plotas	327,23 m ²
(2) Bendras butų plotas	324,12 m ²

458000.00
+ 6046850.00

— sklypo riba nustatyta geodeziniais matavimais

ATESTATO NR.	UAB "ABU architektai"			OBJKTAS: Administracinės paskirties pastato Basanavičiaus a. 15, Marijampolėje rekonstravimo projektas		
	A 1863	PV	A. Byčenkovas		2019-11	
A 1863	PDV / Arch.	A. Byčenkovas		2019-11	BRĖŽINYS: Pagrindinis brėžinys (sklypo planas)	
	Arch.	T. Stachnevičiūtė		2019-11		
Kalba	UŽSAKOVAS: V. K.			OBJEKTO NR.:	LAPAS	LAPŲ
LT				1911 - PP - SP - 2	1	1

PIRMO AUKŠTO PLANAS M 1 : 100

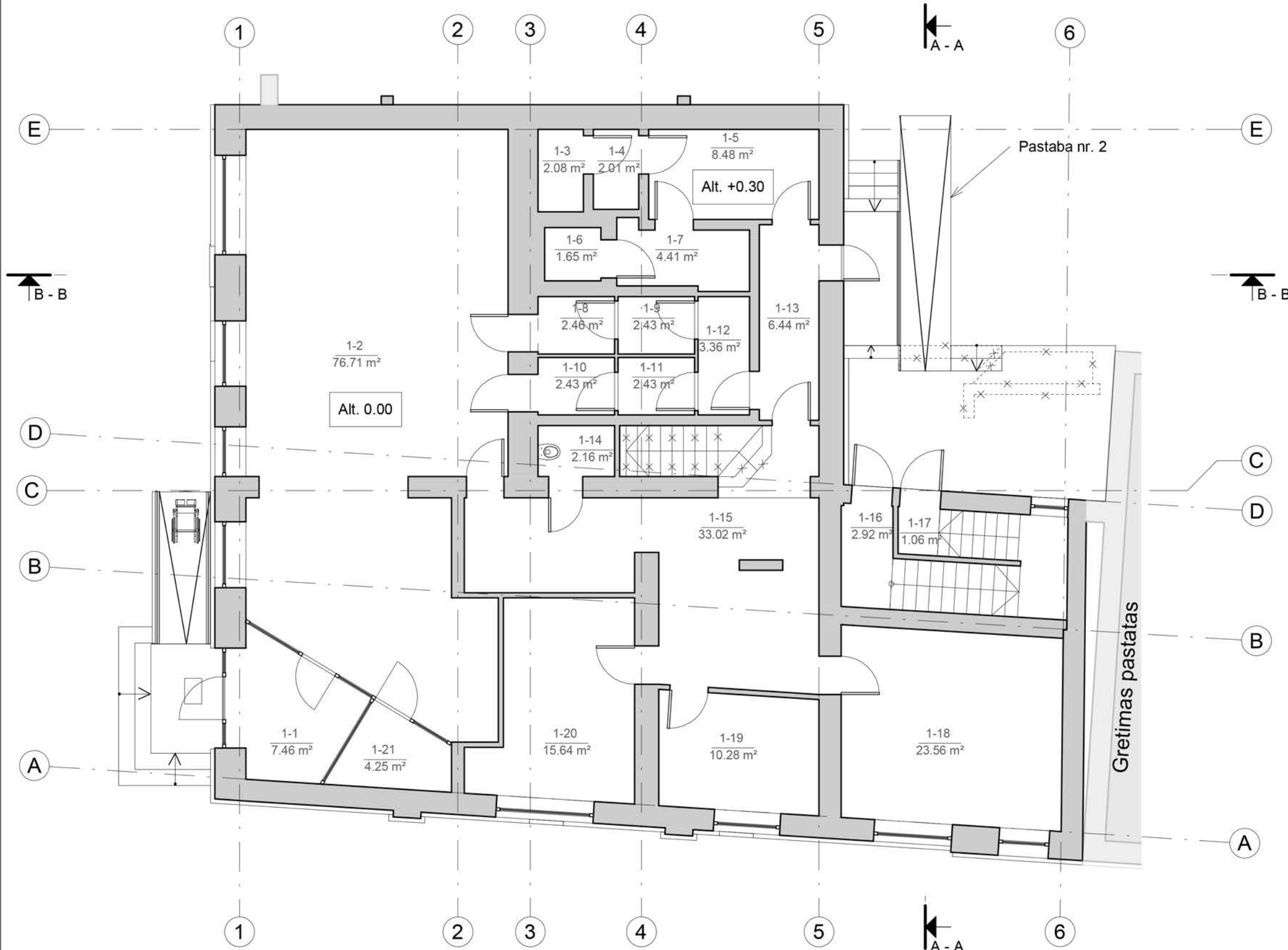

1 AUKŠTO PATALPŲ ŽINIARAŠTIS

NR.	Area
-----	------

1-1	7.46 m ²
1-2	76.71 m ²
1-3	2.08 m ²
1-4	2.01 m ²
1-5	8.48 m ²
1-6	1.65 m ²
1-7	4.41 m ²
1-8	2.46 m ²
1-9	2.43 m ²
1-10	2.43 m ²
1-11	2.43 m ²
1-12	3.36 m ²
1-13	6.44 m ²
1-14	2.16 m ²
1-15	33.02 m ²
1-16	2.92 m ²
1-17	1.06 m ²
1-18	23.56 m ²
1-19	10.28 m ²
1-20	15.64 m ²
1-21	4.25 m ²
Viso:	215.24 m ²

SUTARTINIAI ŽYMĖJIMAI

- Esamos sienos
- Naujai projektuojamos tarpbutinės pertvaros
- Naujai projektuojamos pertvaros / sienos
- Naujai projektuojamos lauko sienos
- Griaunamos sienos

PASTABOS:

1. Matmenys duoti mm.
2. Matmenis tikslinti natūroje.
3. Formuojamas pandusas žmonėms su negalia.

ATESTATO NR.	UAB "ABU architektai"			OBJEKTAS:	Administracinės paskirties pastato Basanavičiaus a. 15, Marijampolėje rekonstravimo projektas		
A1863	PV / PDV	A. Byčenkovas	2019-12	BRĖŽINYS:	1 : 100 LAIDA		
	Arch.	T. Stachnevičiūtė	2019-12		Pirmo aukšto planas 0		
Kalba	STATYTOJAS:			OBJEKTO NR.:	LAPAS LAPŲ		
LT	V.K.			1911 - PP - A - 1	1	1	

ANTRO AUKŠTO PLANAS M 1 : 100



2 AUKŠTO PATALPŲ ŽINIARAŠTIS

Nr.	Plotas
2-1	3.22 m ²
2-2	23.74 m ²
2-3	15.44 m ²
2-4	3.64 m ²
	46.04 m ²
3-1	7.94 m ²
3-2	7.11 m ²
3-3	10.83 m ²
3-4	17.95 m ²
3-5	9.94 m ²
	53.77 m ²
4-1	5.50 m ²
4-2	2.01 m ²
4-3	20.16 m ²

2 AUKŠTO PATALPŲ ŽINIARAŠTIS

Nr.	Plotas
4-4	24.38 m ²
	52.05 m ²
5-1	10.62 m ²
5-2	16.30 m ²
5-3	12.80 m ²
5-4	6.16 m ²
5-5	2.57 m ²
5-6	2.48 m ²
	50.93 m ²
a-2	15.08 m ²
a-3	8.11 m ²
	23.18 m ²
Viso:	225.97 m ²

SUTARTINIAI ŽYMĖJIMAI

- Esamos sienos
- Naujai projektuojamos tarpbutinės pertvaros
- Naujai projektuojamos pertvaros / sienos
- Naujai projektuojamos lauko sienos
- Griauamos sienos

PASTABOS:

1. Matmenys duoti mm.
2. Matmenis tikslinti natūroje.
3. Formuojamas balkonas.
4. Formuojamas langas iki grindų.

ATESTATO NR.	UAB "ABU architektai"			OBJEKTAS:		
A1863	PV / PDV	A. Byčenkovas	2019-12	Administracinės paskirties pastato Basanavičiaus a. 15, Marijampolėje rekonstravimo projektas		
	Arch.	T. Stachnevičiūtė	2019-12	BRĖŽINYS:	1 : 100	LAIDA
				Antro aukšto planas		0
Kalba	STATYTOJAS:			OBJEKTO NR.:	LAPAS	LAPŲ
LT	V.K.			1911 - PP - A - 2	1	1

TREČIO AUKŠTO PLANAS M 1 : 100



3 AUKŠTO PATALPŲ ŽINIARAŠTIS	
Nr.	Plotas
2-5	4.82 m ²
2-6	16.17 m ²
2-7	4.28 m ²
2-8	13.58 m ²
2-9	11.76 m ²
2-10	12.42 m ²
63.03 m ²	
3-6	13.71 m ²
3-7	3.85 m ²
3-8	12.93 m ²
3-9	12.39 m ²
42.88 m ²	

3 AUKŠTO PATALPŲ ŽINIARAŠTIS	
Nr.	Plotas
4-6	11.20 m ²
4-7	2.70 m ²
4-8	4.29 m ²
4-9	13.80 m ²
4-10	13.11 m ²
4-11	13.45 m ²
4-12	5.13 m ²
63.69 m ²	
5-7	7.27 m ²
5-8	3.33 m ²
5-9	14.82 m ²
5-10	16.14 m ²
5-11	6.43 m ²
47.98 m ²	
Viso:	217.57 m ²

SUTARTINIAI ŽYMĖJIMAI

- Esamos sienos
- Naujai projektuojamos tarpbutinės pertvaros
- Naujai projektuojamos pertvaros / sienos
- Naujai projektuojamos lauko sienos
- Griauamos sienos

PASTABOS:

1. Matmenys duoti mm.
2. Matmenis tikslinti natūroje.

ATESTATO NR.	UAB "ABU architektai"			OBJEKTAS:		
A1863	PV / PDV	A. Byčenkovas	2019-12	Administracinės paskirties pastato Basanavičiaus a. 15, Marijampolėje rekonstravimo projektas		
	Arch.	T. Stachnevičiūtė	2019-12	BRĖŽINYS:	Trečio aukšto planas	1 : 100
Kalba	STATYTOJAS:			OBJEKTO NR.:	1911 - PP - A - 3	LAPAS
LT	V.K.					LAPŲ
						0
						1
						1

KETVIRTO AUKŠTO PLANAS M 1 : 100

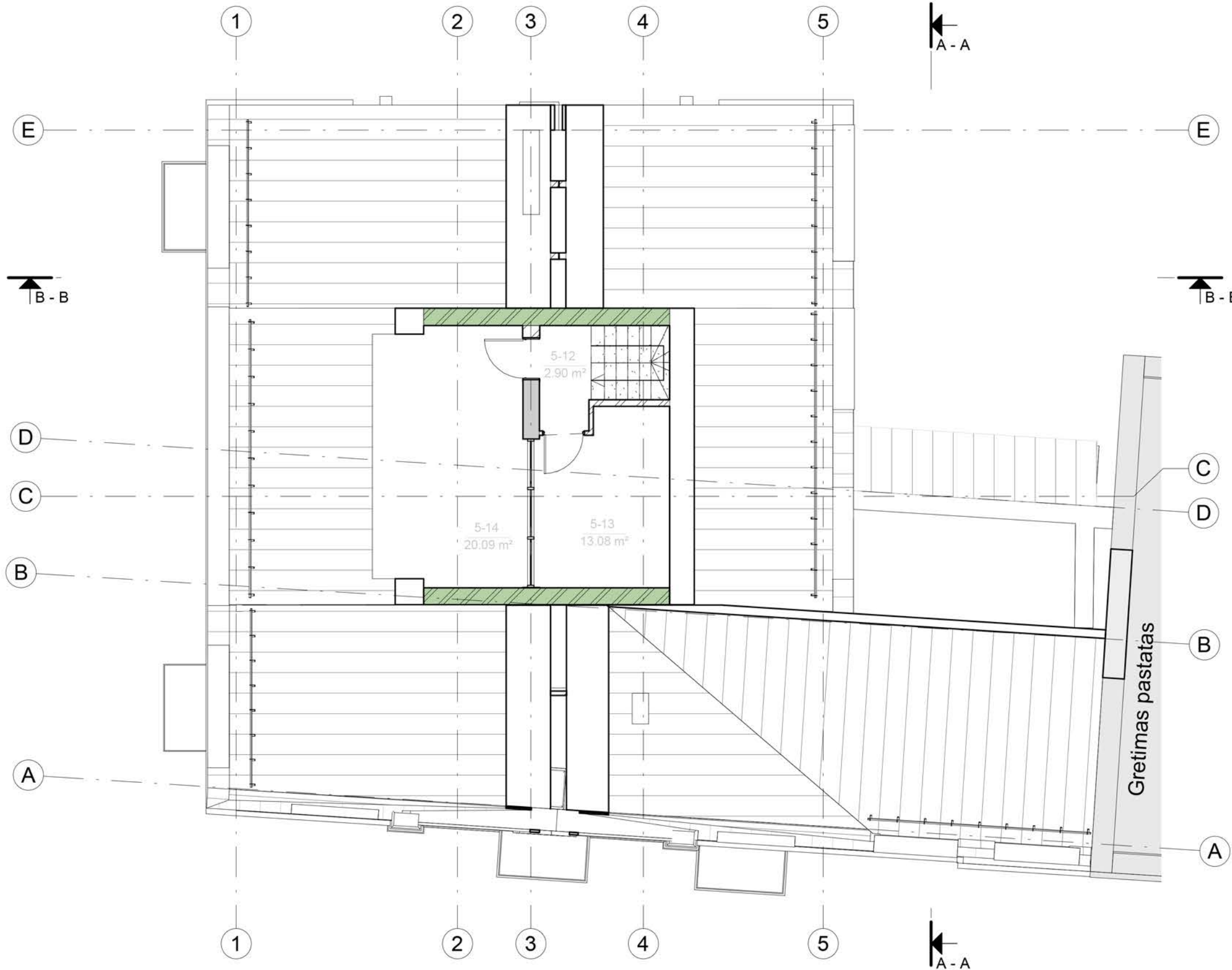

4 AUKŠTO PATALPŲ ŽINIARAŠTIS	
Nr.	Plotas

5-12	2.90 m ²
5-13	13.08 m ²
5-14	20.09 m ²
Viso:	36.07 m ²

SUTARTINIAI ŽYMĖJIMAI

- Esamos sienos
- Naujai projektuojamos tarpbutinės pertvaros
- Naujai projektuojamos pertvaros / sienos
- Naujai projektuojamos lauko sienos
- Griaunamos sienos

PASTABOS:

1. Matmenys duoti mm.
2. Matmenis tikslinti natūroje.
3. Formuojamas balkonas.

ATESTATO NR.	UAB "ABU architektai"			OBJEKTAS:		
A1863	PV / PDV	A. Byčenkovas	2019-12	Administracinės paskirties pastato Basanavičiaus a. 15, Marijampolėje rekonstravimo projektas		
	Arch.	T. Stachnevičiūtė	2019-12	BRĖŽINYS:	1 : 100	LAIDA
				Ketvirto aukšto planas		0
Kalba	STATYTOJAS:			OBJEKTO NR.:	LAPAS	LAPŲ
LT	V.K.			1911 - PP - A - 4	1	1



PJŪVIS A-A M 1:100

C

E

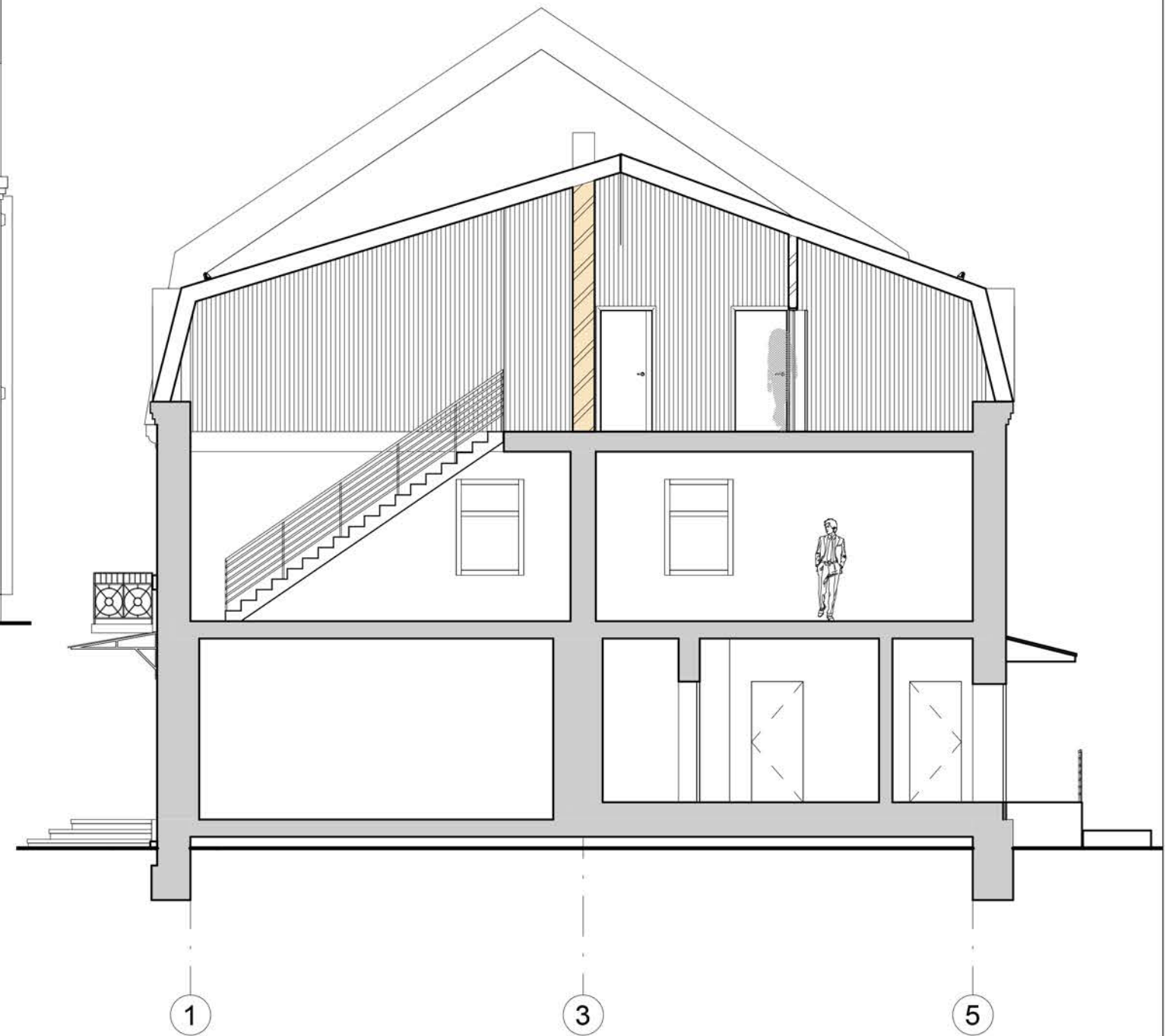
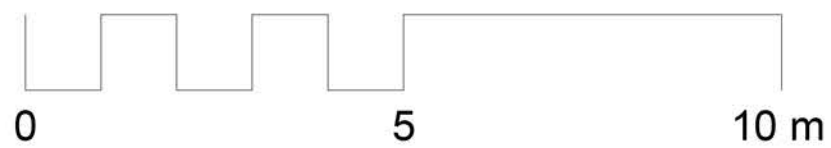

PJŪVIS B-B M 1:100

ATESTATO NR.	UAB "ABU architektai"			OBJEKTAS:		
A1863	PV / PDV	A. Byčenkovas	2019-12	Administracinės paskirties pastato Basanavičiaus a. 15, Marijampolėje rekonstravimo projektas		
	Arch.	T. Stachnevičiūtė	2019-12	BRĖŽINYS:	Pjūviai A-A, B-B	1 : 100
						LAPAS
						LAPŲ
Kalba	STATYTOJAS:			OBJEKTO NR.:	1911 - PP - A - 5	1
LT	V.K.					1



REKONSTRUOJAMAS PASTATAS



ŠIAURINIS FASADAS M 1:200

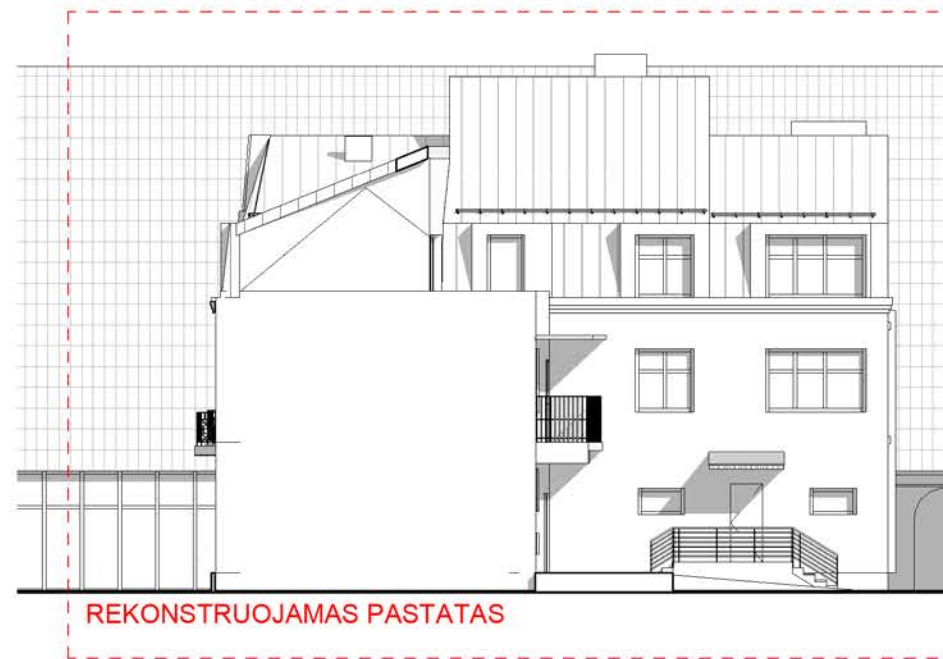

REKONSTRUOJAMAS PASTATAS

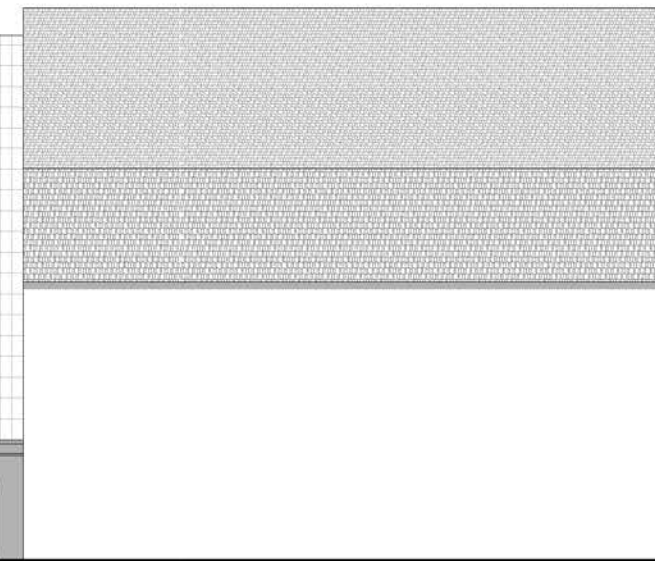

RYTINIS FASADAS M 1:200

ATESTATO NR.	UAB "ABU architektai"			OBJEKTAS:		
A1863	PV / PDV	A. Byčenkovas	2019-12	Administracinės paskirties pastato Basanavičiaus a. 15, Marijampolėje rekonstravimo projektas		
	Arch.	T. Stachnevičiūtė	2019-12	BRĖŽINYS:	1 : 200	LAIDA
				Šiaurinis fasadas, vakarinis fasadas. Gretimas užstatymas.		0
Kalba	STATYTOJAS:			OBJEKTO NR.:	LAPAS	LAPŲ
LT	V.K.			1911 - PP - A - 7	1	1



REKONSTRUOJAMAS PASTATAS

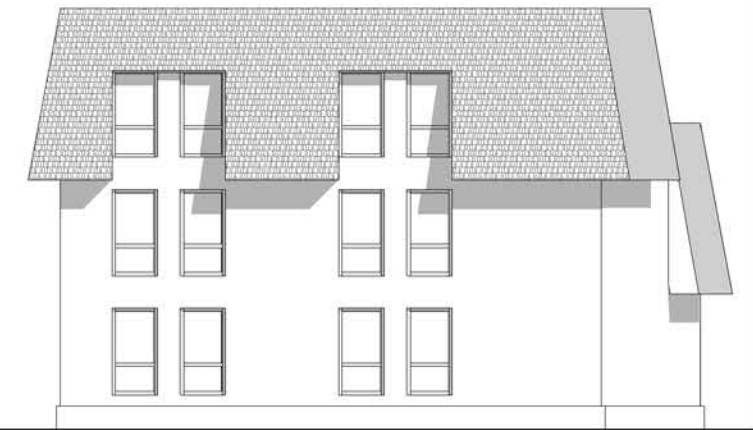

VAKARINIS FASADAS M 1:200

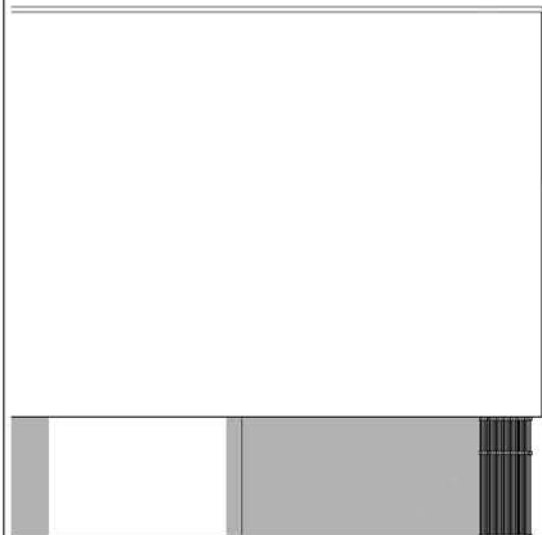

REKONSTRUOJAMAS PASTATAS



PIETINIS FASADAS M 1:200

ATESTATO NR.	UAB "ABU architektai"			OBJEKTAS:		
A1863	PV / PDV	A. Byčenkovas	2019-12	Administracinės paskirties pastato Basanavičiaus a. 15, Marijampolėje rekonstravimo projektas		
	Arch.	T. Stachnevičiūtė	2019-12	BRĖŽINYS:	1 : 200	LAIDA
				Vakarinis fasadas, pietinis fasadas. Gretimas užstatymas.		0
Kalba	STATYTOJAS:			OBJEKTO NR.:	LAPAS	LAPŲ
LT	V.K.			1911 - PP - A - 6	1	1



ATESTATO NR.	UAB "ABU architektai" <small>e-paštas: bycenkovas@gmail.com, tel.: 8 610 13424</small>			OBJEKTAS: Administracinės paskirties pastato Basanavičiaus a. 15, Marijampolėje rekonstravimo projektas	
A1863	PV / PDV	A. Byčenkovas	2019-12	BRĖŽINYS: 3d vaizdas	LAIDA
	Arch.	T. Stachnevičiūtė	2019-12		0
Kalba	STATYTOJAS: V.K.			OBJEKTO NR.:	LAPAS
LT				1911 - PP - A - 9	LAPŲ 1



ATESTATO NR.	UAB "ABU architektai" <small>e-paštas: bycenkovas@gmail.com, tel.: 8 610 13424</small>			OBJEKTAS: Administracinės paskirties pastato Basanavičiaus a. 15, Marijampolėje rekonstravimo projektas	
A1863	PV / PDV	A. Byčenkovas	2019-12	BRĖŽINYS: 3d vaizdas	LAIDA
	Arch.	T. Stachnevičiūtė	2019-12		0
Kalba	STATYTOJAS: V.K.			OBJEKTO NR.:	LAPAS
LT				1911 - PP - A - 10	LAPŲ 1 1



ATESTATO NR.	UAB "ABU architektai" <small>e-paštas: bycenkovas@gmail.com, tel.: 8 610 13424</small>			OBJEKTAS: Administracinės paskirties pastato Basanavičiaus a. 15, Marijampolėje rekonstravimo projektas	
A1863	PV / PDV	A. Byčenkovas	2019-12	BRĖŽINYS: 3 D vaizdas	LAIDA
	Arch.	T. Stachnevičiūtė	2019-12		0
Kalba	STATYTOJAS: V.K.			OBJEKTO NR.:	LAPAS
LT				1911 - PP - A - 11	LAPŲ 1 1