



UŽSAKOVAS: Paslaugų paskirties pastato Plungės r. sav., Babrungo sen., Jovaišiškės k., Telšių g. 104, statybos projektas Direktorius Darius Petkus

PROJEKTUOTOJAS: UAB „ARCHvizija“, S. Nėries 29A, Plungės m.

PROJEKTO PAVADINIMAS: Paslaugų paskirties pastato Plungės r. sav., Babrungo sen., Jovaišiškės k., Telšių g. 104, statybos projektas

PROJEKTO NUMERIS: 1902 - TP

PROJEKTO ETAPAS: Projektiniai pasiūlymai

DALIS: Bendroji dalis

STATYBOS VIETA: Plungės r. sav., Babrungo sen., Jovaišiškės k., Telšių g. 104

STATINIO KATEGORIJA: Neypatingas

STADIJA: Projektiniai pasiūlymai

BYLA (TOMAS): I

LAIDA: O

DIREKTORIUS: Neringa Stroputė-Janauskienė diplomo Nr. 0005870

PROJEKTO VADOVAS: Ramūnas Janauskas atestato Nr. A 2216

Plungė 2019 m.

**PASLAUGŲ PASKIRTIES PASTATO PLUNGĖS R. SAV., BABRUNGO SEN., JOVAIŠIŠKĖS
K., TELŠIŲ G. 104, STATYBOS PROJEKTAS PROJEKTINIAI PASIŪLYMAI**

Aiškinamojo rašto turinys

1. BENDRIEJI STATINIŲ RODIKLIAI.....	3
2. PAGRINDINIŲ NORMATYVINIŲ STATYBOS TECHNINIŲ DOKUMENTŲ, KURIAIS VADOVAUJANTIS PARENGTI PROJEKTINIAI PASIŪLYMAI, SĄRAŠAS	6
3. BENDRIEJI DUOMENYS.....	6
4. SKLYPO SPRENDINIAI.....	7
5. PASTATO ARCHITEKTŪRA.....	8
6. PROJEKTINIŲ SPRENDINIŲ PRIEDAI	8

UAB „Darėja“

(Statytojo pavadinimas)

TVIRTINU

direktorius Darius Petkus

2019

(tvarkomojo dokumento Nr., data,/tvirtinančio asmens pareigos, vardas, pavardė, parašas, data)

STATINIO PROJEKTAS PATVIRTINTAS

Patvirtinta Paslaugų paskirties pastato Plungės r. sav., Babrungo sen., Jovaišiškės k., Telšių g. 104, statybos projektas

(Statinio projekto pavadinimas)

Statinio kategorija

neypatingas statinys

(ypatingas, neypatingas, nesudėtingas)

Statinių paskirtis

7.4. paslaugų paskirties pastatai

(Pagal STR 1.01.03:2017)

Statybos rūšis

nauja statyba

(nauja statyba, rekonstravimas, kapitalinis remontas ar paprastas remontas pagal STR 1.12.06:2002)

Statinio gyvavimo trukmė

100

(Pagal STR1.12.06:2002)

STR 1.04.04:2017 „Statinio projektavimas, projekto ekspertizė“ 5 priedas

1. BENDRIEJI STATINIŲ RODIKLIAI

Šiame priede nurodomi žemės sklypo ir statinių (techniniai ir paskirties) rodikliai bendruoju atveju. Projekte nurodomi konkretaus sklypo ir konkretaus statinio bendrieji rodikliai. Bendrieji statinio rodikliai lentelėje ar kita forma nurodomi projekto bendrojoje dalyje.

Pavadinimas	Mato vienetas	Kiekis	Pastabos
I SKYRIUS SKLYPAS			
1. sklypo plotas	m ²	5000	
2. sklypo užstatymo intensyvumas	%	28,5	
3. sklypo užstatymo tankis	%	24,4	
II SKYRIUS PASTATAI Paslaugų paskirties pastatas			
1. Pastato paskirties rodikliai (gamybos, kitos planuojamos ūkinės veiklos, paslaugų apimtis, butų, vietų, lovų, bendras ir aptarnaujamų žmonių skaičius, kiti rodikliai).		20 žmonių	
2. Pastato bendrasis plotas.*	m ²	1422,80	
3. Pastato naudingasis plotas.*	m ²	1422,80	
4. Pastato tūris.*	m ³	7939	
5. Aukštų skaičius.*	vnt.	2	
6. Pastato aukštis.*	m	9,30	
7. Butų skaičius (gyvenamajame name), iš jų:	vnt.		

Pavadinimas	Mato vienetas	Kiekis	Pastabos
7.1. 1 kambario	vnt.		
7.2. 2 ir daugiau kambarių	vnt.		
8. Energinio naudingumo klasė		A+	
9. Pastato (patalpų) akustinio komforto sąlygų klasė		E	
10. Statinio atsparumo ugniai laipsnis		II	
11. Kiti papildomi pastato rodikliai* Pastato pagrindinis plotas. Sandėliavimo plotas Administracinis plotas	m ²	538,56 283,69 150,91	
III SKYRIUS SUSISIEKIMO KOMUNIKACIJOS			
1. Keliai (valstybinės ir vietinės reikšmės):			
1.1. kelio kategorija			
1.2. kelio ilgis*	km		
1.3. kelio juostos plotis	m		
1.4. eismo juostų skaičius	vnt.		
1.5. eismo juostos plotis	m		
1.7. tilto, viaduko ar estakados ilgis	m		
2. Geležinkeliai:			
2.1. kategorija			
2.2. ilgis*	km		
2.3. apsaugos zonos plotis	m		
3. Gatvės:			
3.1. kategorija			
3.2. ilgis*	km		
3.3. važiuojamosios dalies plotis	m		
3.4. eismo juostų skaičius	m		
3.5. eismo juostos plotis	m		
IV SKYRIUS INŽINERINIAI TINKLAI (Nurodomas kiekvienos paskirties inžinerinių tinklų pavadinimas ir rodikliai)			
4. inžinerinių tinklų ilgis* Buitinės nuotekos Vandentiekis	m		
5. vamzdžio skersmuo (tik vamzdynamics) Buitinės nuotekos Vandentiekis	mm		
6. elektros tinklų laidininkų skaičius ir skerspjūvis	vnt.; mm ²		
7. elektroninio ryšio laidininkų porų skaičius ir skerspjūvis	vnt.; mm ²		
V SKYRIUI SKITI STATINIAI			

8. * Žvaigždute pažymėti rodikliai apskaičiuojami vadovaujantis Nekilnojamojo turto kadastrinių matavimų ir kadastro duomenų surinkimo taisyklėmis, kurias tvirtina Lietuvos Respublikos žemės ūkio ministras. Baigus statybą ir atlikus kadastrinius matavimus šie rodikliai gali turėti neesminių nukrypimų.

Projekto vadovas R. Janauskas



atestatas A 2216, 2019 metai

(vardas, pavardė, parašas, kvalifikacijos atestato arba pažymos Nr., data)

2. PAGRINDINIŲ NORMATYVINIŲ STATYBOS TECHNINIŲ DOKUMENTŲ, KURIAIS VADOVAUJANTIS PARENGTI PROJEKTINIAI PASIŪLYMAI, SĄRAŠAS

Pagrindinių normatyvinių statybos techninių dokumentų, kuriais vadovaujantis parengtas TP sąrašas:

LR įsakymai:

1. LR Statybos įstatymas.
2. LR Teritorijos planavimo įstatymas.

Statybos techniniai reglamentai:

1. STR 1.01.03:2017 Statinių klasifikavimas.
2. STR 1.01.08:2002 Statinio statybos rūšys.
3. STR 1.04.04:2017 Statinio projektavimas, projekto ekspertizė.
4. STR 1.05.01:2017 Statybą leidžiantys dokumentai. Statybos užbaigimas. Statybos sustabdymas. Savavališkos statybos padarinių šalinimas. Statybos pagal neteisėtai išduotą statybą leidžiantį dokumentą padarinių šalinimas;
5. STR 2.02.02:2004 Visuomeninės paskirties statiniai.
6. STR 2.06.04:2014 Gatvės ir vietinės reikšmės keliai. Bendrieji reikalavimai.

3. BENDRIEJI DUOMENYS

Projektinių pasiūlymų rengimo pagrindas: Projektinių pasiūlymų rengimo pagrindas yra Plungės rajono bendrasis planas, žemės nuosavybės dokumentai ir patvirtinta projektinių pasiūlymų užduotis.

Projektinių pasiūlymų paskirtis:

- nustatyti žemės sklypo teritorijos naudojimo reglamento parametrus, kai Teritorijų planavimo įstatymo 20 straipsnio nustatytais atvejais neparengti teritorijų planavimo dokumentai ir statyba konkrečiame žemės sklype leidžiama;
- informuoti visuomenę apie statinio, kuriam Teritorijų planavimo įstatymo 20 straipsnyje nustatytais atvejais neparengti teritorijų planavimo dokumentai ir statyba konkrečiame sklype leidžiama, numatomą projektavimą;
- išreikšti Statytojo (užsakovo) sumanyto projektuoti statinio architektūros ir kitų pagrindinių sprendinių idėją;
- specialioms architektūros reikalavimams nustatyti.

Projekto rengėjas – UAB „ARCHvizija“ projekto vadovas Ramūnas Janauskas (atestato Nr. A 2216).

Projekto rengimo pagrindas – Projekto rengimo pagrindas projektavimo rangos sutartis ir projektinių pasiūlymų rengimo užduotis.

Projektiniai pasiūlymai rengti vadovaujantis LR galiojančiais projektavimo veiklą reglamentuojančiais įstatymais, statybos techniniais reglamentais ir normatyviniais dokumentais bei standartais.

Užstatymo ir kiti rodikliai pateikti brėžinyje Sklypo planas bei Bendruosiuose rodikliuose. Projekto sprendiniai neprieštaruoja patvirtintam Plungės rajono Bendrajam planui.

Sklypo plotas:	0,50 ha
Kadastrinis numeris, statybos geografinė vieta	Paslaugų paskirties pastato Plungės r. sav., Babrungo sen., Jovaišiškės k., Telšių g. 104., sklypo kadastro 6824/0004:906. Pagrindinė tikslinė žemės naudojimo paskirtis – Kita: Komercinės paskirties objektų teritorijos. Juridiniai faktai: nuosavybė – UAB „Darėja“.
Reljefas:	Teritorija su nežymiais reljefo pokyčiais.
Esami statiniai, įrenginiai:	Sklypas neužstatytas pastatais.
INŽINERINIAI TINKLAI	
ŠILDYMAS	Pastatas šildomas oras vanduo šiluminiu siurbliu.
ELEKTROTECHNIKA	Iš sklype įrengto komercinio apskaitos skydo
VANDENTIEKIS	Iš miesto tinklų
NUOTEKOS	miesto tinklus
LIETAUS NUOTEKOS	Paskleidžiama teritorijoje ir miesto tinklus
PATALPŲ VĒDINIMAS	Per ventiliacijos kanalus ir varstomus langus
Naudojimo apribojimai, servitutai:	<u>Specialiosios naudojimo sąlygos:</u> I. Ryšių linijų apsaugos zonos. Plotas: 0.0236 ha. II. Kelių apsaugos zonos. Plotas: 0.0267 ha.

Želdiniai:	Sklype yra augančių medžių, medžiai šalinami.
Klimatinės, geologinės sąlygos:	<p>Pagal RSN 156-94 "Statybinė klimatologija" duomenis Plungėje yra sekančios klimatinės sąlygos:</p> <p>vidutinė metinė oro temperatūra +5,9 °C; šalčiausio penkiadienio oro temperatūra -21 °C; santykinis metinis oro drėgnumas 81%; vidutinis metinis kritulių kiekis 788 mm; maksimalus paros kritulių kiekis (absoliutus maksimumas) 103,8 mm. Vyraujančios stipriausių vėjų kryptys: sausio mėn. – iš PR, P, PV, V; liepos mėn. – iš P, PV, V, ŠV; vidutinis metinis vėjo greitis - 3,2 m/s; skaičiuojamasis vėjo greitis prie žemės paviršiaus (H=10 m), galimas vieną kartą per 50 metų - 20 m/s; Pagal STR 2.05.04:2003 „Poveikiai ir apkrovos“ Plungės m. priskiriamas I-jam vėjo apkrovos rajonui su pagrindine atskaitine vėjo greičio reikšme 24 m/s. Skaičiuojamasis vėjo greitis priimtas su k-1,3. Pagal STR 2.05.04:2003 „Poveikiai ir apkrovos“ Plungės m. priskiriamas II-jam sniego apkrovos rajonui su sniego antžeminės apkrovos charakteristine reikšme 1,6 kN/m² (160 kg/m²). Skaičiuojamoji sniego apkrova priimta su k - 1,3. Norminė apkrova 200 kg/m².</p>
Sklypo higieninė ir ekol. situacija:	Aplinkinėje teritorijoje taršos nėra taršos objektų, todėl konstatuojama, kad sklypo higieninė ir ekologinė situacija gera.

4. Sklypo sprendiniai

Pastatų, inžinerinių statinių, tinklų ir susisiekimo komunikacijų išdėstymą sklype.

Statynys sklype projektuojamas naujoje vietoje. Pastato statyba numatoma vienu etapu. Projektuojamo statinio pagrindinis fasadas orientuojamas į šiaurės pusę. Automobilių stovėjimo aikštelės numatomos prie pagrindinio įvažiavimo prie projektuojamo pastato.

Inžineriniai tinklai projektuojami nauji.

Prognozuojama, kad projektuojamo veiklos sukiamas triukšmo lygis artimiausioje gyvenamojoje aplinkoje dienos metu neviršys leidžiamų triukšmo ribinių dydžių, reglamentuojamų ūkinės veiklos objektams pagal HN 33:2011 1 lentelės 4 punktą. Prognozuojama, kad viešojo naudojimo gatvėmis ir keliais pravažiuojančio ir su veikla susijusio autotransporto sukiamas triukšmo lygis artimiausioje gyvenamojoje aplinkoje dienos metu neviršys triukšmo ribinių dydžių, reglamentuojamų pagal HN 33:2011 1 lentelės 3 punktą.

Pastatų, inžinerinių tinklų ir susisiekimo komunikacijų altitudžių parinkimas

Projektuojant sklypo aukščius, buvo siekiama sprendimo, kuris kiek galima mažiau keistų dabartinį susiformavusį teritorijos reljefą. Pasirinkta pastato altitudė ±0.00 =120,50.

Eil. Nr.	Pavadinimas	Kiekis
1.	Sklypo plotas	0,50 ha
2.	Sklypo užstatymas	Pastatais užstatytas plotas 1220 kv.m.
3.	Sklypo užstatymo intensyvumas	28,5 %
4.	Sklypo užstatymo tankumas	24,4 %
5.	Pastato užimamas žemės plotas	4147 kv.m.
6.	Projektuojamas bendrasis plotas	1423,06 kv.m.
7.	Automobilių parkavimo skaičius	23

Sklype įrengiami autotransporto privažiavimo keliai, stovėjimo aikštelės, pėsčiųjų takai

Numatoma galimybė privažiuoti prie pastato iš šiaurinės pusės. Stovėjimo vietos projektuojamos naujos. Automobilių stovėjimo vietų minimalus skaičius nustatomas vadovaujantis STR 2.06.04:2014 „Gatvės ir vietinės reikšmės keliai“ 30 lentelė. Automobilių stovėjimo vietų minimalus skaičius

Eil. Nr.	Pastatų	Minimalus automobilių stovėjimo vietų skaičius
	Kadangi paslaugų paskirties patalpų STR	1 vieta 100 m ² darbo patalpų ploto

	2.06.04:2014 nereglamentuoja, todėl automobilių stovėjimo vietų poreikis apskaičiuojamas individualiai, įvertinant vykdomos veiklos specifiką	
4.	Administracinės paskirties pastatai	1 vieta 25 m ² pagrindinio ploto
5.3.	ne maisto produktų parduotuvės	1 vieta 30 m ² prekybos salės ploto
16.	Sandėliavimo paskirties pastatai	1 vieta 200 m ² sandėlių ploto

Viso projektuojamam pastatui reikės 538,56 -5,3 vnt., 150,91-6 vnt., 273,02-9,1 vnt., 283,69-1,4 vnt., 22 automobilių stovėjimo aikštelės. Projektuojama 23 vietų stovėjimo aikštelė šalia pastato yra pakankama (žiūrėti 1963-PP-SP-B.2 brėžinį).

Atlikti statybiniai tyrinėjimai ir inžineriniai geodeziniai tyrinėjimai.

Šiuos tyrinėjimus 2019 metais atliko UAB „Viriga“. Buvo ištirtas visas sklypas ir jo prieigos, reikalingos projektiniams pasiūlymams ir techniniam projektui parengti. Sklype atlikti inžineriniai geologiniai tyrimai.

5. PASTATO ARCHITEKTŪRA

PAGRINDINĖS PROJEKTUOJAMO STATINIO (-IŲ) CHARAKTERISTIKOS:

Pastato architektūra atitinka pastato paskirtį. Pastato spalvinis sprendimas daromas neutralių spalvų, išskiriama dviejų aukštų komercinė dalis, kuri daroma ryškesnė ir orientuojama į pagrindinę gatvės pusę ir vieno aukšto paslaugų ir sandėliavimo dalis.

Projektuojamame pastate numatomos paslaugų (numatoma naudotų rūbų rūšiavimas), komercinė (drabužių pardavimas), sandėliavimo, administravimo ir pagalbinės patalpos. Pastato komercinės patalpos numatomos pritaikyti žmonių su negalia reikalavimams.

Projektuojamas pastatas projektuojamas taisingos stačiakamės formos su šlaitiniais 6 laipsnių stogais. Pastato konstrukcija karkasine schema g/b kolonos ir metalinės santvaros. Sienų apdailai naudojamos daugiasluoksnės panelės.

Pastatas atitinkantis pastato funkcinius poreikius ir tipologiją dviejų aukštų. Projektuojamo pastato pagrindinis tūris stačiakampis.

Fasado apdaila daugiasluoksniai paneliai skardos spalvos RAL – 9007, RAL – 7016, RAL-3000, pastato cokolis – struktūrinis tinkas, stogas tamsiai pilkos spalvos skarda. Parapetų apskardinimas, lietvamzdžių skarda RAL – 7016.

Pastaba: spalvos tikslinsis techninio ir darbo projekto rengimo metu.

6. PROJEKTINIŲ SPRENDINIŲ PRIEDAI

Aiškinamojo rašto priedai - Statytojo pateikiami dokumentai:

1. Projektinių pasiūlymų rengimo užduotis;
2. Įgaliojimas;
3. Bendrieji statinio rodikliai;
4. Žemės nuosavybės dokumentai;

Projekto vadovas R. Janauskas



atestatas A 2216, 2019 metai

(vardas, pavardė, parašas, kvalifikacijos atestato arba pažymos Nr., data)

Ištrauka iš informacinės sistemos www.regia.lt

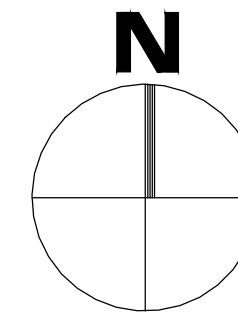

Ištrauka iš informacinės sistemos www.geoportal.lt



SUTARTINIAI ŽYMĖJIMAI	
	- SKLYPO RIBA
	- PROJEKTUOJAMAS PASLAUGŲ PASKIRTIES PASTATAS

0	2019	Projektiniai pasiūlymai				
Laida	Išleidimo data	Laidos statusas. Keitimo priežastis (jei taikoma)				
KVAL. PATV. DOK. NR.	 S. NERIES 29 A, PLUNGE LT- 90167 el. paštas: vizija@gmail.com			Statinio projekto pavadinimas: Paslaugų paskirties pastato Plungės r. sav., Babrungo sen., Jovaišiškės k., Telšių g. 104, statybos projektas		
A 2216	PV	R. Janauskas	2019-09	Dokumento pavadinimas: SITUACIJOS SCHEMA	Laida	
	Arch.	N. Stroputė-Janauskienė	2019-09		0	
LT	STATYTOJAS IR (ARBA) UŽSAKOVAS			Dokumento žymuo:	Lapas	Lapų
	UAB „Darėja“			1963 - TP - SP - B. - 1	1	1

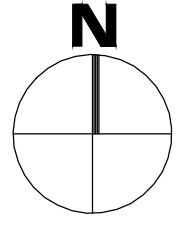
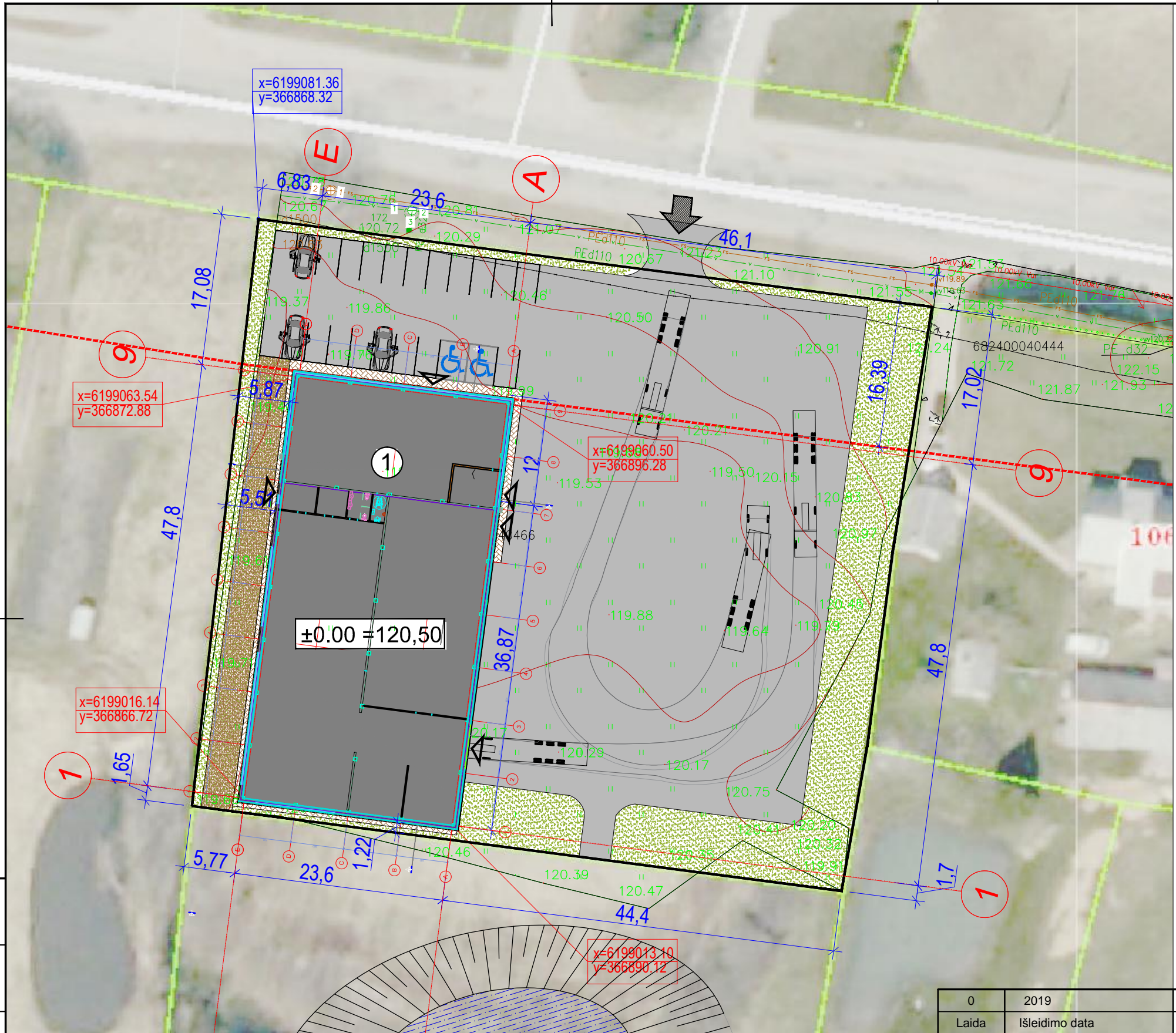

SUTARTINIAI ŽYMĖJIMAI

	- SKLYPO RIBA
	- PROJEKTUOJAMAS PASLAUGŲ PASKIRTIES PASTATAS
	- PROJEKTUOJAMA ASFALTBETONIO DANGA
	- PROJEKTUOJAMA TRINKELIŲ DANGA
	- PASTATO PRIRIŠIMAS
	- PASTATO KOORDINATĖS
	- STATYBOS LINIJA
	- PROJEKTUOJAMI ĮEJIMAI
	- PROJEKTUOJAMI ĮVAŽIAVIMAI
±0.00 = 120,50	- altitudę ± 0.00 tikrinti nužymint aukščius statybos vietoje

TECHNINIAI EKONOMINIAI RODIKLIAI

SKLYPO		
Nr.	Pavadinimas	Kiekis
1.	Sklypo plotas	0,50 ha
2.	Tvarkomos teritorijos plotas	5000 kv.m
4.	Projektuojamas užstatymo plotas	1220 kv.m
5.	Sklypo užstatymo tankumas	24,4 %
6.	Sklypo užstatymo intensyvumas	28,5 %
7.	Automobilių stovėjimo vietų skaičius	23
9.	Apželdintas sklypo plotas	1011 kv.m
PASTATO		
1.	Bendrasis plotas	1423,06 kv.m
2.	Aukštų skaičius	2
3.	Pastato atsparumas ugniai laipsnis	II

0	2019	Projektiniai pasiūlymai	
Laida	Išleidimo data	Laidos statusas. Keitimo priežastis (jei taikoma)	
KVAL. PATV. DOK. NR.	ARCH vizija		Statinio projekto pavadinimas: Paslaugų paskirties pastato Plungės r. sav., Babrungo sen., Jovaišiškės k., Telšių g. 104, statybos projektas
A 2216	PV	R. Janauskas	2019-09
	Arch.	N. Stroputė-Janauskienė	2019-09
LT	STATYTOJAS IR (ARBA) UŽSAKOVAS UAB „Darėja“		Dokumento žymuo: 1963 - PP - SP - B.2
		Lapas	Lapų
		1	1

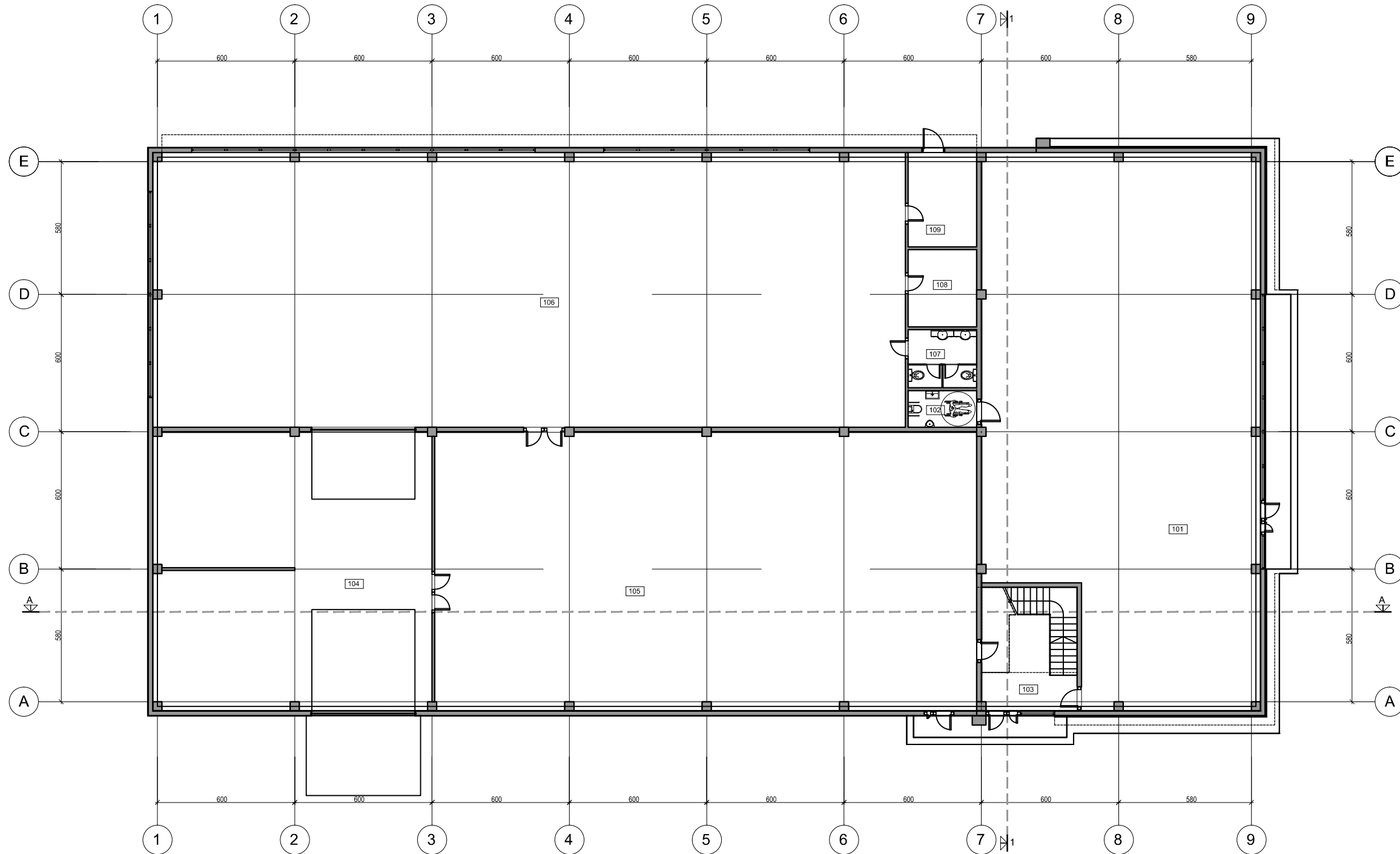

PIRMO AUKŠTO PATALPŲ EKSPLIKACIJA		
Pat. Nr.	Patalpos pavadinimas	Plotas, m ²
101	Prekybos salė	273.02
102	Wc	4.80
103	Laiptinė	16.80
104	Rūšiavimo patalpa	146.40
105	Sandėliavimo patalpa	283.69
106	Rūšiavimo patalpa	392.16
107	Wc	7.62
108	Skalbimo patalpa	10.14
109	Šiluminis mazgas	12.36
		1146.99

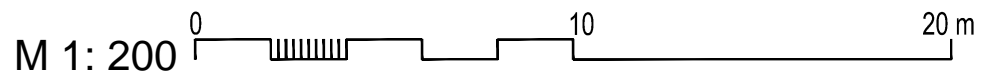

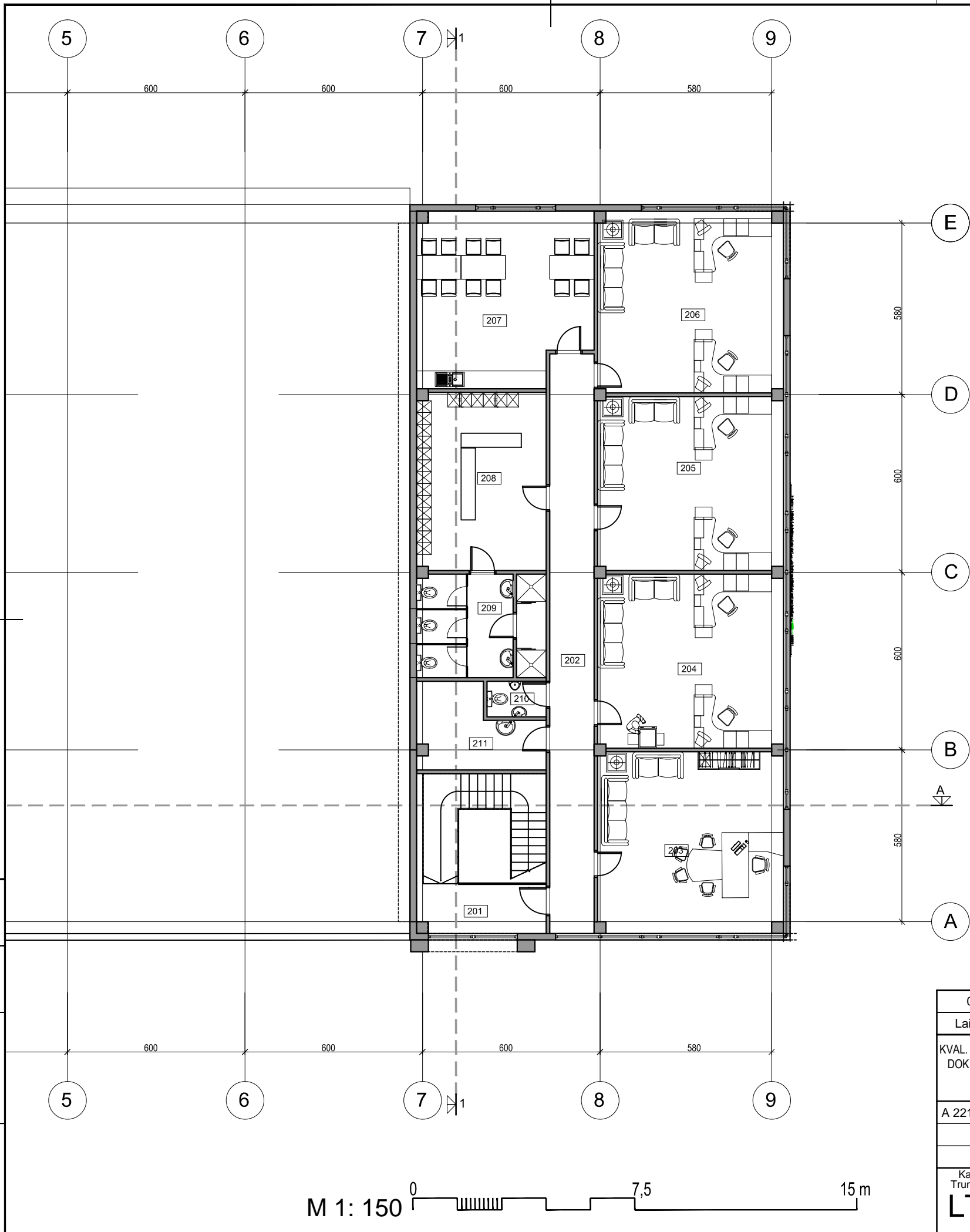

0	2019	Projektiniai pasiūlymai	
Laida	Išleidimo data	Laidos statusas. Keitimo priežastis (jei taikoma)	
KVAL. PATV. DOK. NR.			Statinio projekto pavadinimas: Paslaugų paskirties pastato Plungės r. sav., Babrungo sen., Jovaišiškės k., Telšių g. 104, statybos projektas
A 2216	PV	R. Janauskas	2019-09
	Arch.	N. Stroputė-Janauskienė	2019-09
Kalbos Trumpinys	STATYTOJAS IR (ARBA) UŽSAKOVAS		Dokumento pavadinimas:
LT	UAB „Darėja“		PIRMO AUKŠTO PLANAS M 1:200
	Dokumento žymuo:		Laida
	1963 - PP - SA - B.2		0
	Lapas	Lapų	
	1	1	

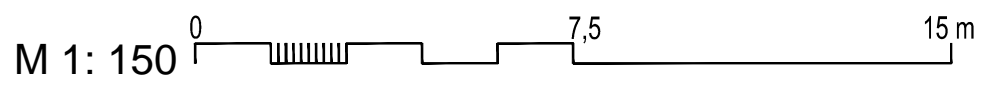

ANTRO AUKŠTO PATALPŲ EKSPLIKACIJA		
Pat. Nr.	Patalpos pavadinimas	Plotas, m ²
201	Laiptinė	7.33
202	Koridorius	29.37
203	Kabinetas	38.44
204	Kabinetas	36.93
205	Kabinetas	36.94
206	Kabinetas	38.59
207	Poilsio patalpa	33.99
208	Pagalbinė patalpa	26.26
209	Sanitarinis mazgas	15.36
210	Wc	2.40
211	Valytojos patalpa	10.18
		275.80

PROJ. DALIS	
PAVARDĖ	
PARAŠAS	
DATA	



0	2019	Projektiniai pasiūlymai			
Laida	Išleidimo data	Laidos statusas. Keitimo priežastis (jei taikoma)			
KVAL. PATV. DOK. NR.	 S. NĖRIES 29 A, PLUNGE LT-90167 el. paštas: archvizija@gmail.com		Statinio projekto pavadinimas: Paslaugų paskirties pastato Plungės r. sav., Babrungo sen., Jovaišiškės k., Telšių g. 104, statybos projektas		
A 2216	PV	R. Janauskas	2019-09	Dokumento pavadinimas: ANTRO AUKŠTO BALDŲ PLANAS M 1:150	
	Arch.	N. Stroputė-Janauskienė	2019-09		
Kalbos Trumpinys	STATYTOJAS IR (ARBA) UŽSAKOVAS		Dokumento žymuo:	Lapas	Lapų
LT	UAB „Darėja“		1963 - PP - SA - B.4	1	1

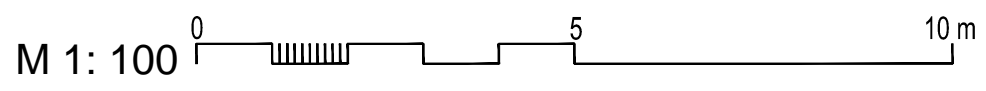
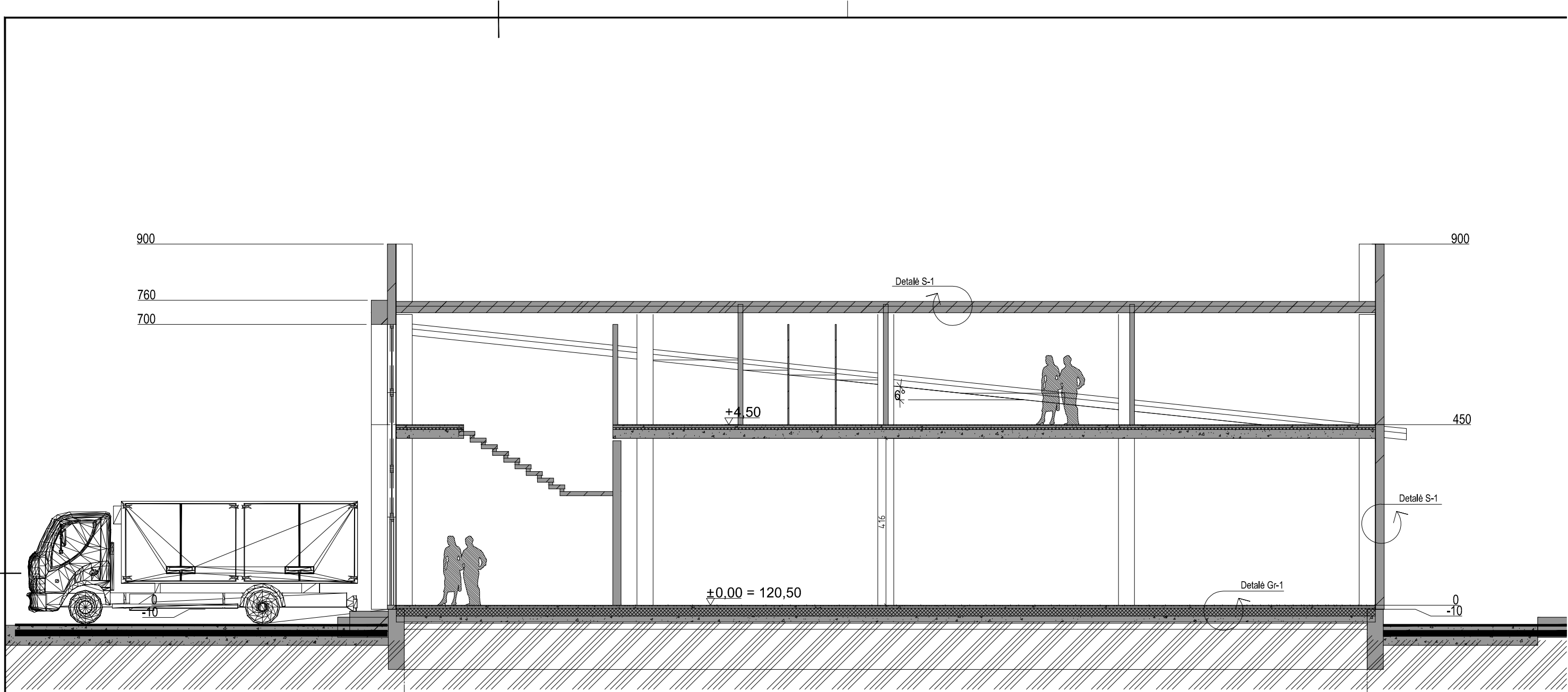

0	2019	Projektiniai pasiūlymai		
Laida	Išleidimo data	Laidos statusas. Keitimo priežastis (jei taikoma)		
KVAL. PATV. DOK. NR.	<i>ARCH vizija</i> <small>S. NERIES 29 A, PLUNGE LT-90167 el. paštas: archvizija@gmail.com</small>			Statinio projekto pavadinimas: Paslaugų paskirties pastato Plungės r. sav., Babrungo sen., Jovaišiškės k., Telšių g. 104, statybos projektas
A 2216	PV	R. Janauskas	2019-09	Dokumento pavadinimas: PJŪVIS 1-1 M 1:100
	Arch.	N. Stropūtė-Janauskienė	2019-09	
Kalbos Trumpinys	STATYTOJAS IR (ARBA) UŽSAKOVAS UAB „Darėja“			Dokumento žymuo: 1963 - PP - SA - B.6
LT				Lapas 1
				Lapų 1

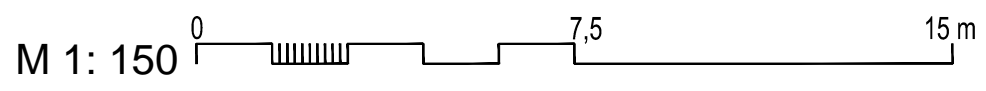
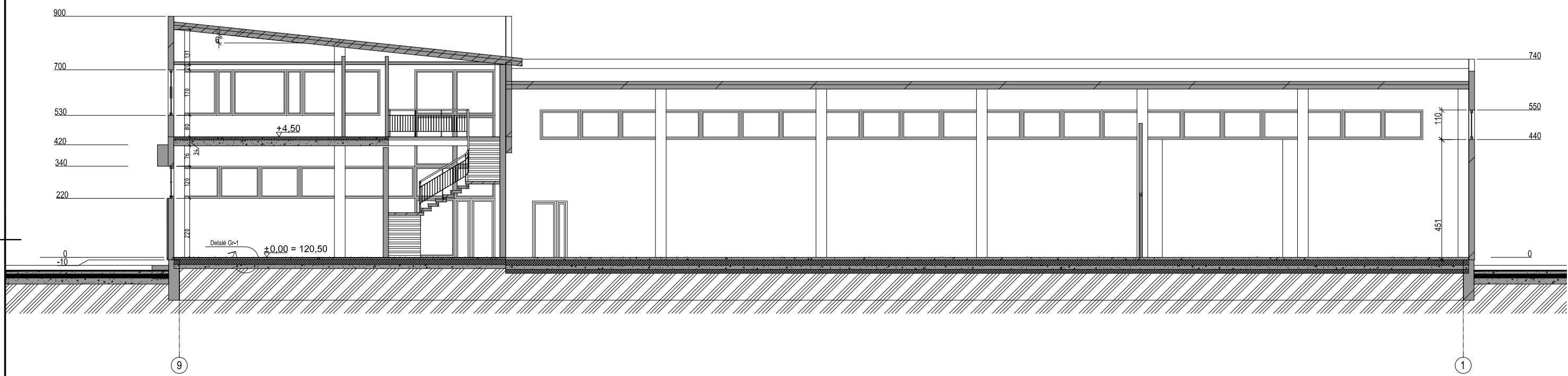

0	2019	Projektiniai pasiūlymai		
Laida	Išleidimo data	Laidos statusas. Keitimo priežastis (jei taikoma)		
KVAL. PATV. DOK. NR.	<i>ARCH vizija</i> <small>S. NERIES 29 A, PLUNGE LT-90167 el. paštas: archvizija@gmail.com</small>			Statinio projekto pavadinimas: Paslaugų paskirties pastato Plungės r. sav., Babrungo sen., Jovaišiškės k., Telšių g. 104, statybos projektas
A 2216	PV	R. Janauskas	2019-09	Dokumento pavadinimas: PJŪVIS A-A M 1:150
	Arch.	N. Stropūtė-Janauskienė	2019-09	
Kalbos Trumpinys LT	STATYTOJAS IR (ARBA) UŽSAKOVAS UAB „Darėja“			Dokumento žymuo: 1963 - PP - SA - B.7
				Lapas 1
				Lapų 1

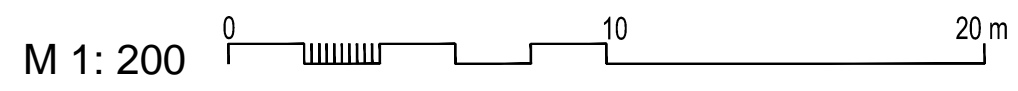
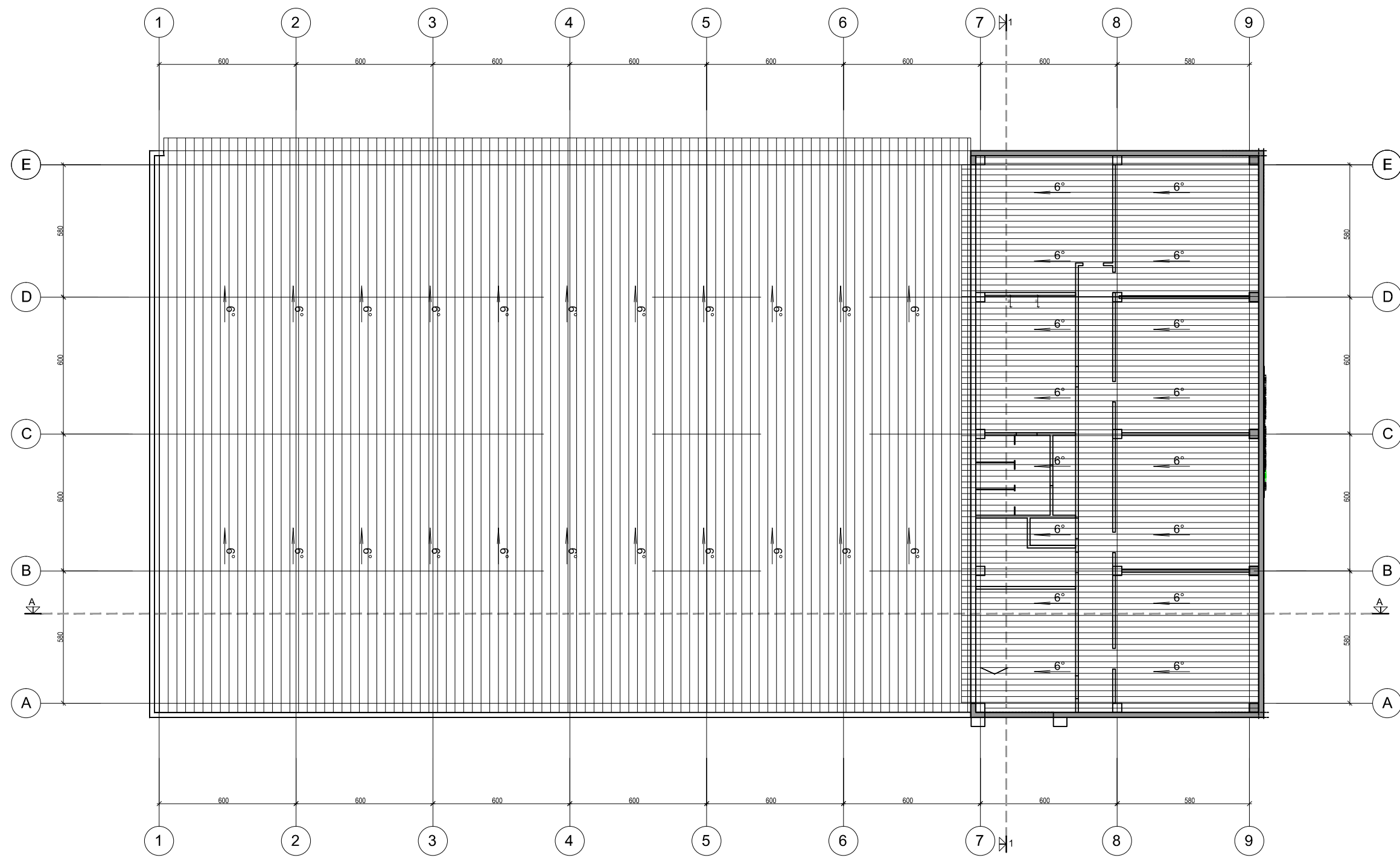

0	2019	Projektiniai pasiūlymai		
Laida	Išleidimo data	Laidos statusas. Keitimo priežastis (jei taikoma)		
KVAL. PATV. DOK. NR.	<i>ARCH vizija</i> S. NERIES 29 A, PLUNGE LT- 90167 el. paštas: archvizija@gmail.com			Statinio projekto pavadinimas: Paslaugų paskirties pastato Plungės r. sav., Babrungo sen., Jovaišiškės k., Telšių g. 104, statybos projektas
A 2216	PV	R. Janauskas	2019-09	Dokumento pavadinimas: STOGO PLANAS M 1:200
	Arch.	N. Stropūtė-Janauskienė	2019-09	
Kalbos Trumpinys LT	STATYTOJAS IR (ARBA) UŽSAKOVAS UAB „Darėja“			Dokumento žymuo: 1963 - PP - SA - B.8
				Lapas 1
				Lapų 1

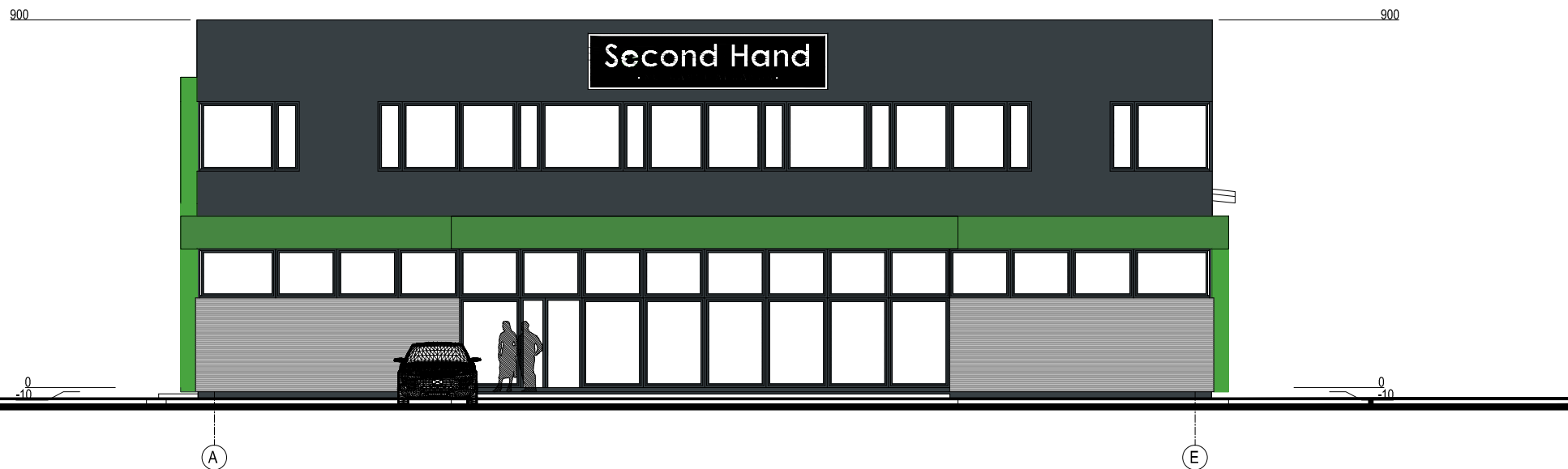
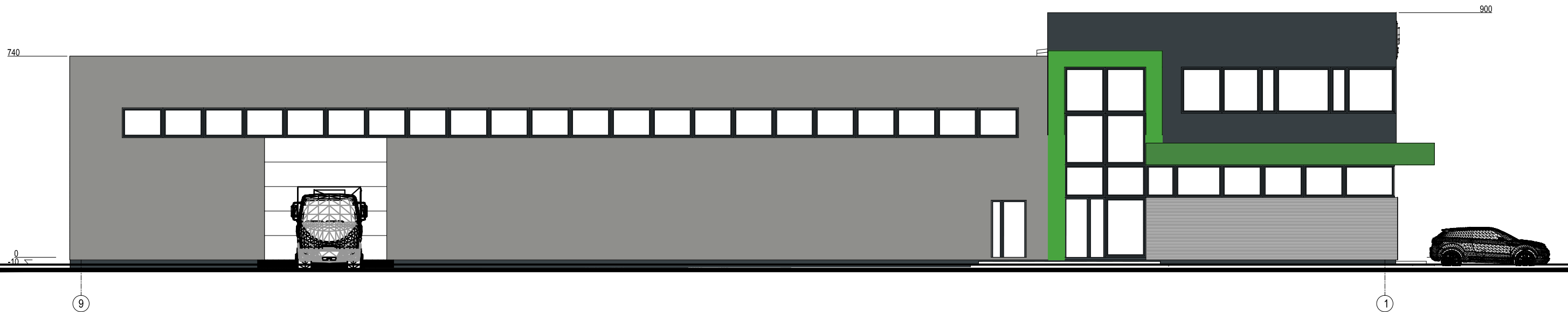

Sutartiniai pažymėjimai

	Cokolis - struktūrinis tinkas spalvos
	Sienos - daugiasluoksnės plokštės, RAL-9007
	Sienos - daugiasluoksnės plokštės, RAL-7016
	Sienos - skarda, RAL-6017
	Parapetų apskardinimas RAL-7016,
	Lietaus nuvedimo sistema RAL-7016
	Fasado plokštė Equitone Linea tipo
	PVC RAL 7016

M 1: 100

0	2019	Projektiniai pasiūlymai		
Laida	Išleidimo data	Laidos statusas. Keitimo priežastis (jei taikoma)		
KVAL. PATV. DOK. NR.	<i>ARCH vizija</i>			Statinio projekto pavadinimas: Paslaugų paskirties pastato Plungės r. sav., Babrungo sen., Jovaišiškės k., Telšių g. 104, statybos projektas
A 2216	PV	R. Janauskas	2019-09	Dokumento pavadinimas: FASADAS TARP AŠIŲ 9-1 IR A-E M 1:150
	Arch.	N. Stropūtė-Janauskienė	2019-09	
Kalbos Trumpinys LT	STATYTOJAS IR (ARBA) UŽSAKOVAS UAB „Darėja“			Dokumento žymuo: 1963 - PP - SA - B.9
				Lapas 1

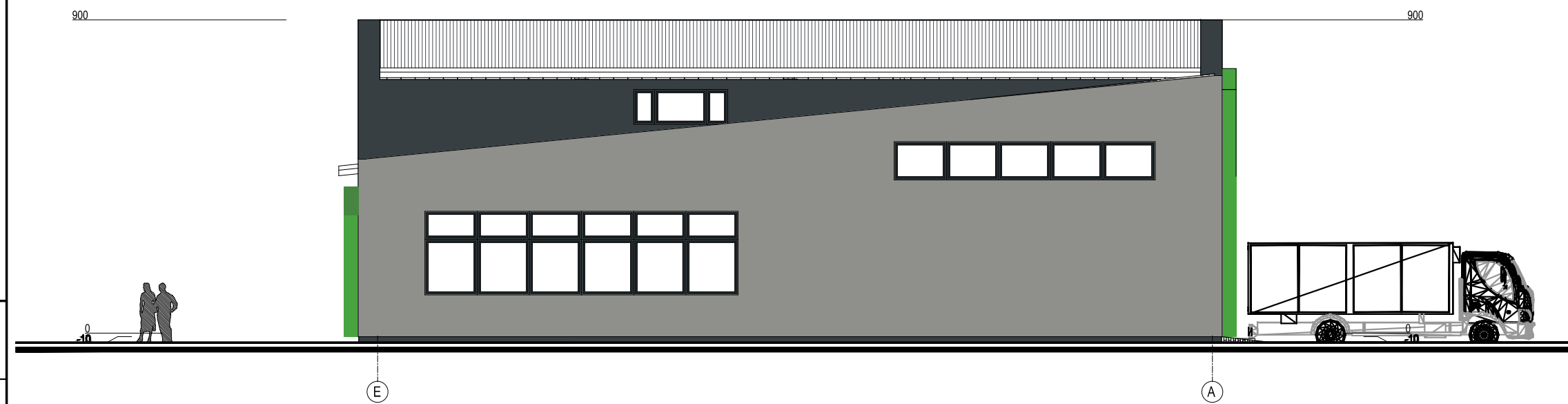
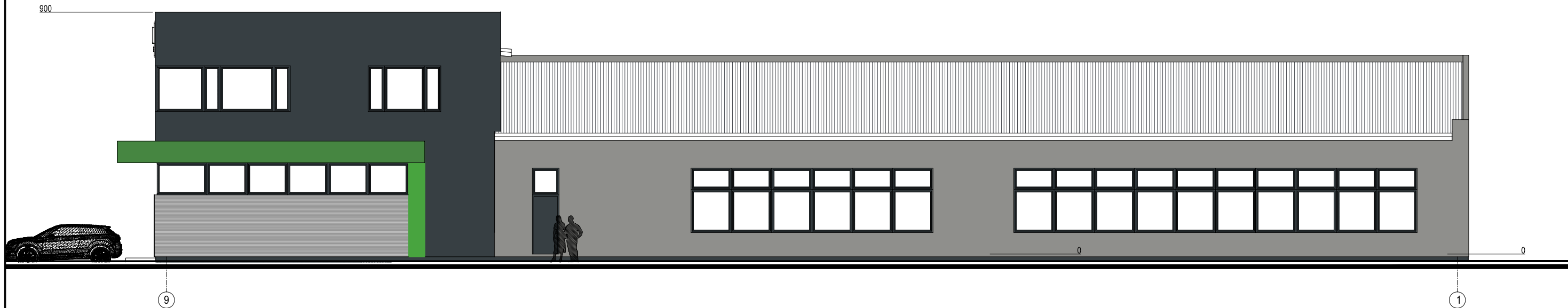

Sutartiniai pažymėjimai

	Cokolis - struktūrinis tinkas spalvos
	Sienos - daugiasluoksnės plokštės, RAL-9007
	Sienos - daugiasluoksnės plokštės, RAL-7016
	Sienos - skarda, RAL-6017
	Parapetų apskardinimas RAL-7016,
	Lietaus nuvedimo sistema RAL-7016
	Fasado plokštė Equitone Linea tipo
	PVC RAL 7016

M 1: 150

0	2019	Projektiniai pasiūlymai		
Laida	Išleidimo data	Laidos statusas. Keitimo priežastis (jei taikoma)		
KVAL. PATV. DOK. NR.	<i>ARCH vizija</i> S. NERIES 29 A, PLUNGE LT- 90167 el. paštas: arch.vizija@gmail.com			Statinio projekto pavadinimas: Paslaugų paskirties pastato Plungės r. sav., Babrungo sen., Jovaišiškės k., Telšių g. 104, statybos projektas
A 2216	PV	R. Janauskas		2019-09
	Arch.	N. Stroputė-Janauskienė		2019-09
Kalbos Trumpinys	STATYTOJAS IR (ARBA) UŽSAKOVAS			Dokumento žymuo:
LT	UAB „Darėja“			1963 - PP - SA - B.10
				Lapas
				1
				Lapų
				1









Sutartiniai pažymėjimai

	Cokolis - struktūrinis tinkas spalvos
	Sienos - daugiasluoksnės plokštės, RAL-9007
	Sienos - daugiasluoksnės plokštės, RAL-7016
	Sienos - skarda, RAL-6017
	Parapetų apskardinimas RAL-7016,
	Lietaus nuvedimo sistema RAL-7016
	Fasado plokštė Equitone Linea tipo
	PVC RAL 7016

0	2019	Projektiniai pasiūlymai			
Laida	Išleidimo data	Laidos statusas. Keitimo priežastis (jei taikoma)			
KVAL. PATV. DOK. NR.	 S. NĖRIES 29 A, PLUNGE LT- 90167 el. paštas: archvizija@gmail.com			Statinio projekto pavadinimas: Paslaugų paskirties pastato Plungės r. sav., Babrungo sen., Jovaišiškės k., Telšių g. 104, statybos projektas	
A 2216	PV	R. Janauskas	2019-09	Dokumento pavadinimas: Perspektyviniai vaizdai	
	Arch.	N. Stropūtė-Janauskienė	2019-09		
Kalbos Trumpinys LT	STATYTOJAS IR (ARBA) UŽSAKOVAS UAB „Darėja“			Dokumento žymuo: 1963 - PP - SA - B.14	
				Lapas	Lapų
				1	1

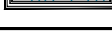

Sutartiniai pažymėjimai

	Cokolis - struktūrinis tinkas spalvos
	Sienos - daugiasluoksnės plokštės, RAL-9007
	Sienos - daugiasluoksnės plokštės, RAL-7016
	Sienos - skarda, RAL-6017
	Parapetų apskardinimas RAL-7016,
	Lietaus nuvedimo sistema RAL-7016
	Fasado plokštė Equitone Linea tipo
	PVC RAL 7016

0	2019	Projektiniai pasiūlymai			
Laida	Išleidimo data	Laidos statusas. Keitimo priežastis (jei taikoma)			
KVAL. PATV. DOK. NR.	<i>ARCH vizija</i> S. NĖRIES 29 A, PLUNGE LT- 90167 el. paštas: archvizija@gmail.com			Statinio projekto pavadinimas: Paslaugų paskirties pastato Plungės r. sav., Babrungo sen., Jovaišiškės k., Telšių g. 104, statybos projektas	
A 2216	PV	R. Janauskas	2019-09	Dokumento pavadinimas: Perspektyviniai vaizdai	
	Arch.	N. Stropūtė-Janauskienė	2019-09		
Kalbos Trumpinys LT	STATYTOJAS IR (ARBA) UŽSAKOVAS UAB „Darėja“			Dokumento žymuo: 1963 - PP - SA - B.14	
				Lapas	Lapų
				1	1