

# AUKŠTO PLANAS

BUTAS NR. 63

LABORATORIJOS PATALPA

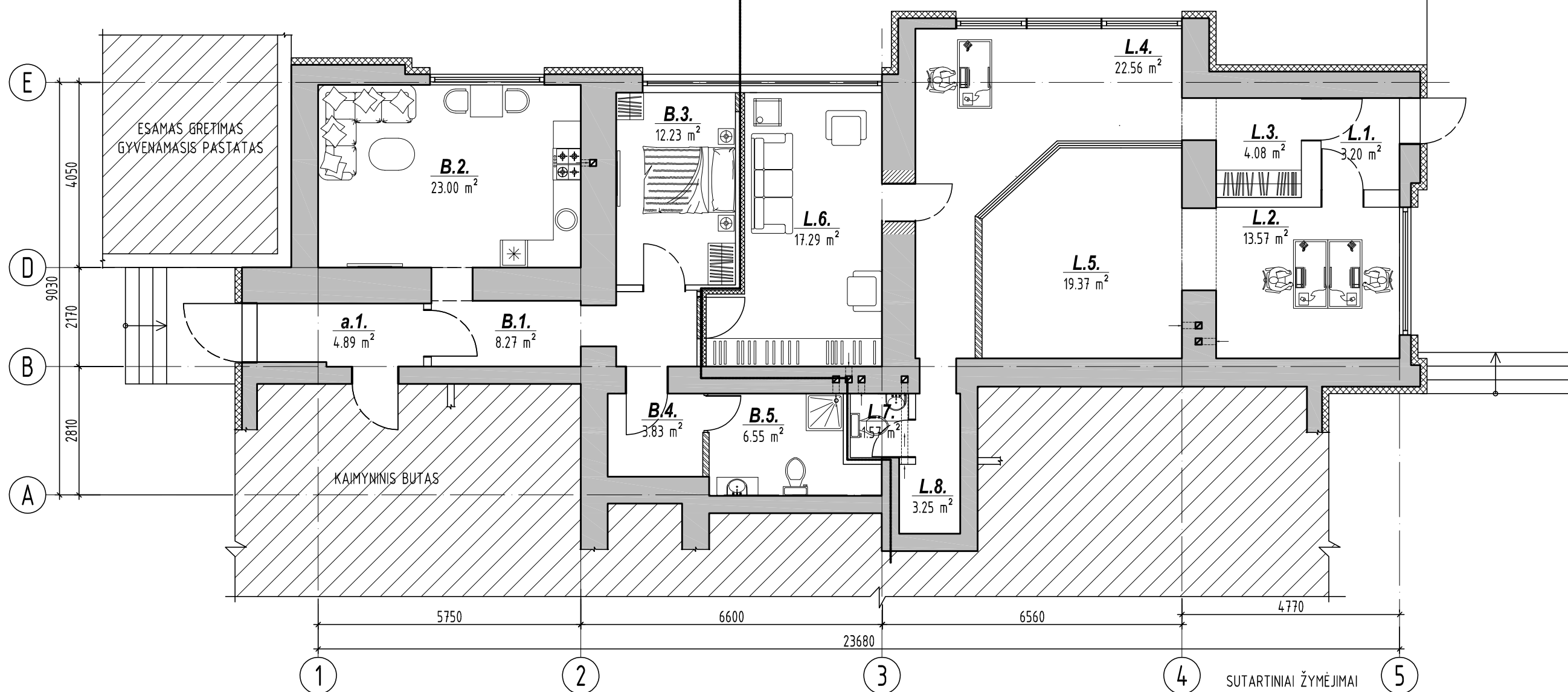

- SUTARTINIAI ŽYMĖJIMAI
- esama laikanči siena
  - esama nelaikanti siena (pertvara)
  - naujai projektuojama nelaikanti siena (pertvara)
  - naujai projektuojama stiklinė atitvara
  - esama atitvara su garsą izoliojančiu sluoksniu
  - esamoje laikančioje sienoje įrengiama durų anga

## LABORATORIJOS PATALPŲ EKSPLIKACIJA

Poz. Nr.	Pavadinimas	Plotas m <sup>2</sup>
L.1	Koridorius	3,2
L.2	Laboratorija	13,57
L.3	Pagalbinė patalpa	4,08
L.4	Kabinetas	22,56
L.5	Laboratorija	19,37
L.6	Poilsio patalpa	17,29
L.7	Tualetas	1,57
L.8	Pagalbinė patalpa	3,25
	Pagrindinis plotas	55,5
	Pagalbinis plotas	29,39
	Bendras plotas	84,89

## BUTO NR. 63 PATALPŲ EKSPLIKACIJA

Poz. Nr.	Pavadinimas	Plotas m <sup>2</sup>
B.1	Koridorius	8,27
B.2	Svetainė/virtuvė	23
B.3	Miegamasis	12,23
B.4	Koridorius	3,83
B.5	San. Mazgas	6,55
	Naudingas plotas	47,33
	Bendras plotas	47,33
a.1	Bendro naudojimo koridorius 1/2 iš 4,88	2,44

Atestato/ Diplomo Nr.	Projektuojamas: <b>T. BARTKAUS PROJEKTAVIMO IJ</b> Žvejų g. 2-705, Klaipėda tel./fax: 8-46-254671, mob.tel: 8-673-42503 E-paštas: bartkus.tomas@gmail.com		Objektas: Daugiabučio gyvenamojo namo (Unik. Nr. 2197-7001-3010) Kretingos g. 8, Klaipėda, gyvenamojo buto (Unik. Nr. 4400-3263-3200:1203) ir mokslo patalpos (Unik. Nr. 2197-7001-3010:0067) kapitalinio remonto projektas, sujungiant ir padalinant patalpas	
	38250 A 329	PV PDV	D. Bartkuvienė R. Petrauskas	Brežinys: <b>AUKŠTO TECHNOLOGINIS PLANAS</b>
LT	Užsakovas: <b>UAB "ŽEMAITIJOS PRAMOGOS"</b>		Žymuo: <b>16139-PP-SA.B-1</b>	Mastelis <b>1:100</b>
				Laida <b>0</b>
				Lapas <b>1</b>
				Lapų <b>1</b>



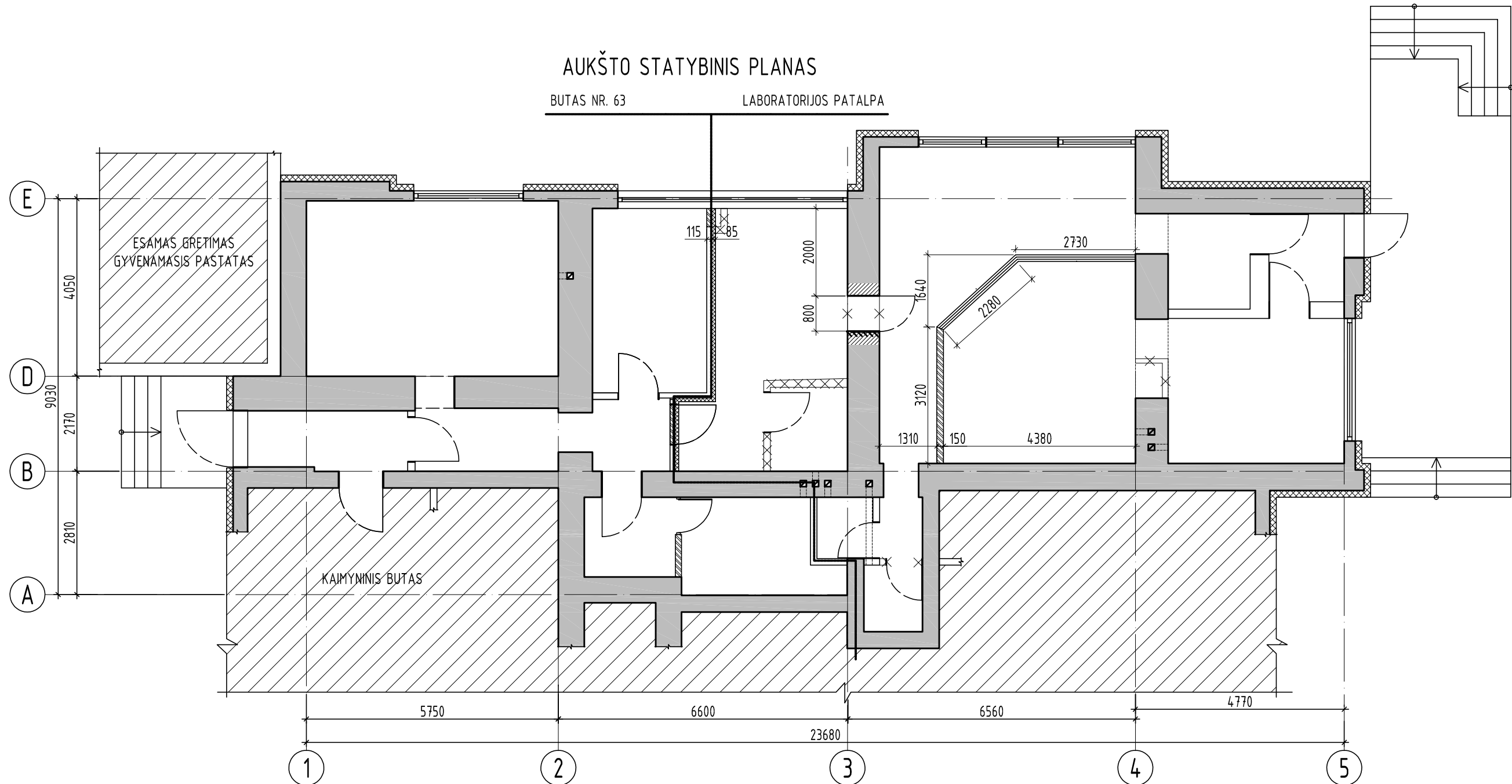

# AUKŠTO STATYBINIS PLANAS

BUTAS NR. 63

LABORATORIJOS PATALPA

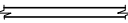

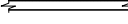
## SUTARTINIAI ŽYMĖJIMAI

-  - esama laiknati siena
-  - esama nelaikanti siena (pertvara)
-  - naujai projektuojama nelaikanti siena (pertvara)
-  - naujai projektuojama stiklinė atitvara
-  - esama atitvara su garsą izoliojančiu sluoksniu
-  - esamoje laiknčioje sienoje įrengiama durų anga
-  - demontuojamos atitvaros

Atestato/ Diplomo Nr.	Projektuojamas: <b>T. BARTKAUS PROJEKTAVIMO IJ</b> Žvejų g. 2-705, Klaipėda tel./fax: 8-46-254671, mob.tel: 8-673-42503 E-paštas: bartkus.tomas@gmail.com			Objektas: Daugiabučio gyvenamojo namo (Unik. Nr. 2197-7001-3010) Kretingos g. 8, Klaipėda, gyvenamojo buto (Unik. Nr. 4400-3263-3200:1203) ir mokslo patalpos (Unik. Nr. 2197-7001-3010:0067) kapitalinio remonto projektas, sujungiant ir padalinant patalpas	
	38250	PV	D. Bartkuvienė	Brežinys:	Mastelis
				AUKŠTO STATYBINIS PLANAS	
				Žymuo:	Laida
LT				16139-PP-SA.B-2	
Užsakovas: UAB "ŽEMAITIJOS PRAMOGOS"				Lapas	
				1	1