

PROJEKTO PAVADINIMAS	PARDUOTUV S PASTATO GEGUŽ S a. 3, EIŠIŠK SE, ŠAL ININK r. sav. REKONSTRUKCIJOS PROJEKTAS
OBJEKTO Nr.	2018-01-01-STP
STATYTOJAS (UŽSAKOVAS)	UAB „KRISTIKA” m. k. 174938770, Geguž s a. 21, Eišišk s, Šal inink r. sav.
STATINIO ADRESAS (STATYBOS VIETA)	ŠAL ININK r. sav., EIŠIŠK S, GEGUŽ S a. 3 skl. kad. Nr. 8512/0003:247 Eišiški m. k .v.
STATINIO DUOMENYS	PASTATAS – PARDUOTUV , un. Nr. 8594-0011-5012
PAVELDO OBJEKTO DUOMENYS	EIŠIŠK S, nekilnojamo kult ros paveldo teritorija un. kult ros vertybi registro kodas 17079
STATYBOS R ŠIS	REKONSTRAVIMAS
NAUDOJIMO PASKIRTIS	PREKYBOS PASKIRTIS
KATEGORIJA	NEYPATINGAS
PROJEKTO ETAPAS	PROJEKTINIAI PASI LYMAI
PROJEKTO LAIDA	O
PROJEKTO DALYS	BENDROJI, SKLYPO PLANO, ARCHITEKT ROS
VILNIUS, 2019	

PAREIGOS	PAVARD	PARAŠAS	DATA
DIREKTORIUS	R. BEINORTAS		
PV	R. BEINORTAS (atestacijos Nr. A1535)		
STATYTOJAS (UŽSAKOVAS)	UAB „KRISTIKA”		

**PARDUOTUV S PASTATO GEGUŽ S a. 3, EIŠIŠK SE, ŠAL ININK r. sav.
REKONSTRUKCIJOS PROJEKTAS
TURINYS**

Žymėjimas	PAVADINIMAS	Lap sk.
PP_1_dalis	Turinys	1
	Bendrieji duomenys	
	Pastato paskirties rodikliai	
	Aiškinamasis raštas	
	Schema iš www.regia.lt	1
	Br žiniai	
	Sklypo planas	1
	Aukšt planai	3
	Fasadai	3
	Pj viai	1
	Geguž s 3-iosios gatv s išklotin ir Geguž s aikšt s išklotin	2
PP_2_vaizdin informacija	Vizualizacijos	6
PP_3_dokumentai	Antraštinis lapas su KPD derinimu	1
	Šal inink raj. savivaldyb s administracijos pritarimas projektiniams pasi lymams	1
	Projektini pasi lym rengimo užduotis	1
	Pastato NT registro centrinio duomen banko išrašas (žem s, pastat)	4
	Žem s sklypo planas	2
	Inventorin byla	6
	1981 m. inventorinis planas	1
	galiojimas R. Beinortui	1
	UAB „Archturis” registracin pažyma	1
	Projekto vadovo kvalifikacijos pažym jimas	1
	Projekto dalies vadovo kvalifikacijos pažym jimas	1
	Inžinerinis topografinis pagrindas	2
	Nekilnojamojo kult ros vertybi registras. Eišišk s (un. obj. k. 17079). Vertingosios s vyb s	2
	Schema iš Kult ros paveldo registro	1
	Pastato – parduotuv s fotofiksacija	2
	Vaizdas nuo Geguž s 3-iosios gatv s	1
	Fotogrametriniai apmatavimai. Esama pad tis	3

**PARDUOTUV S PASTATO GEGUŽ S a. 3, EIŠIŠK SE, ŠAL ININK r. sav.
REKONSTRUKCIJOS PROJEKTAS**

PAGRINDINIAI RODIKLIAI

Eil. Nr.	Pavadinimas	Mato vienetas	Kiekis	Pastabos
1.	SKLYPAS			
1.1.	Sklypo plotas	m ²	488	
1.2.	Sklypo užstatymo plotas	m ²	244,0	
1.2.1.	Pasduotuv s užstatymo plotas	m ²	173,0	rekonstruojamas
1.2.2.	kini pastat užstatymo plotas	m ²	71,0	esami
1.3.	Sklypo užstatymo tankumas	%	50	
1.4.	Sklypo užstatymo intensyvumas	%	65,3	
2.	PASTATAI			
2.1.	Bendras statini plotas sklype	m ²	318	
2.2.	PASTATAS – PARDUOTUV			
2.2.1.	Parduotuv s bendras plotas	m ²	248,68	
2.2.2.	Naudingas plotas	m ²	168,15	
2.2.3.	Pastato t ris	m ³	1194	
2.2.4.	Aukšt skai ius	vnt.	1	
2.2.5.	Pastato aukštis nuo žem s paviršiaus	m	9,00	abs. alt. 161,4
2.2.6.	Pastato atsparumas ugniai		II	
2.2.7.	Pastato energinio naudingumo klas		C	
2.2.8.	Pastato akustinio komforto klas		C	
2.2.9.				
3.	SUSISIEKIMO KOMUNIKACIJOS			
3.1.	Automobili stov jimo viet skai ius	vnt.	1 vnt.	
4.	INŽINERINIAI TINKLAI			
4.1.	Bendras inžinerini tinkl ilgis	km	esamas	
4.1.1.	vadini	km	esamas	

PV Ram nas Beinortas (atestato Nr. A1535)

2018-06-01

Tvirtinu: UAB „Kristika”,

2018-06-01

**PARDUOTUV S PASTATO GEGUŽ S a. 3, EIŠIŠK SE, ŠAL ININK r. sav.
REKONSTRUKCIJOS PROJEKTAS**

Rekonstruojamas statinys – pastatas – parduotuv (un. Nr. 8594-0011-5012).

Statybos vieta – Šal inink r. sav., Eišišk s, Geguž s a. 3, skl. kad. Nr. 8512/0003:247 Eišiški m. k .v.

Statybos r ūšis – rekonstravimas.

Statytojas (užsakovas) –UAB „Kristika“.

**AIŠKINAMASIS RAŠTAS
BENDROJI DALIS**

Specialiosios lygos architekt rai formuoti, technin s ir kitos lygos

Pastato rekonstrukcijos projektiniai pasi lymai atlikti remiantis ūiais dokumentais:

- Eišiški Bendrasis planas
- Eišiški , miestelio, nekilnojamos kult ros vertyb s objekto Un.Nr.17079, apsaugos reglamentai.
- Pastato inventoriniai ir registro dokumentai
- Statytojo paruošta projektavimo uūduotimi.
- UAB „Rolana“ paruoštu inūineriniu topografiniu planu, data 2017-01.

Normatyviniai ir kiti dokumentai, kuriais vadovaujantis parengti projektiniai sprendiniai

Lietuvos Respublikos statybos statymas, 1996-03-19 Nr. I-1240 (nauja redakcija nuo 2002-07-01)

STR 1.01.02:2016 Normatyviniai statybos techniniai dokumentai.

STR 1.01.03:2017 Statini klasifikavimas.

STR 1.01.08:2002 Statinio statybos r ūšys.

STR 1.04.04:2017 Statinio projektavimas, projekto ekspertiz .

STR 1.05.01:2017 Statyb leidūiantys dokumentai. Statybos uūbaigimas. Statybos sustabdymas. Savavaliūškos statybos padarini ūalinimas. Statybos pagal neteis tai iūduot statyb leidūiant dokument padarini ūalinimas.

STR 1.11.01:2010 Statybos uūbaigimas

STR 2.01.01(1):2005 Esminiai statinio reikalavimai. Mechaninis atsparumas ir pastovumas

STR 2.01.01(3):1999 Esminiai statinio reikalavimai. Higiena, sveikata, aplinkos apsauga

STR 2.01.01(4):2008 Esminiai statinio reikalavimai. Naudojimo sauga

STR 2.01.01(5):1999 Esminiai statinio reikalavimai. Apsauga nuo triukūšmo

STR 2.01.01(6):2008 Esminiai statinio reikalavimai. Energijos taupymas ir ūilumos iūsaugojimas

STR 2.01.07:2003 Pastat vidaus ir iūor s aplinkos apsauga nuo triukūšmo

STR 2.01.09:2012 Pastat energetinis naudingumas. Energinio naudingumo sertifikavimas

STR 2.02.01:2004 Gyvenamieji pastatai

STR 2.02.09:2005 Vienbu iai ir dvibu iai gyvenamieji pastatai

STR 2.01.02:2016 Pastat energetinio naudingumo projektavimas ir sertifikavimas

STR 2.06.04:2014 Gatv s ir vietin s reikūm s keliai. Bendrieji reikalavimai

STR 2.09.02:2005 ūildymas, v dinimas ir oro kondicionavimas

STR 2.09.04:2002 Pastato ūildymo sistemos galia. ūilumos suvartojimas

Gaisrin s saugos pagrindiniai reikalavimai (ūin. 2010, Nr.146-7510).

2003-2-18 LR Sodinink bendrijos statymas Nr. IX-1934.

HN 33:2011 Triukšmo ribiniai dydžiai gyvenamuosiuose ir visuomenin s paskirties pastatuose bei j aplinkoje.

Projektui parengti naudota licenzijuota projektavimo ranga
Autodesk. AutoCAD LT 2012. Serijos Nr. 360-96683938.

Sklypo teisin registracija

Žem s sklypas: un. Nr. 4400-2397-5977, skl. kad. Nr. 8512/0003:247 Eišiški m. k. v.
Adresas: Šal inink r. sav., Eišišk s, Geguž s a. 3
Nuosavyb s teis – UAB „Kirstika“ (m. k. 174938770).
Pagrindin naudojimo paskitis – kita.
Naudojimo b das – komercin s paskirties objekt teritorijos.

Pastatai sklype

Rekonstruojamas pastatas – pastatas - parduotuv , unikalus Nr. 8594-0011-5012.

Kiti pastatai sklype:

Pastatas – kinis pastatas (un. Nr. 8594-0011-5023);

Pastatas – kinis pastatas (un. Nr. 8594-0011-5034);

Pastatas – kinis pastatas (un. Nr. 8594-0011-5045);

Pastat nuosavyb s teis – UAB „Kirstika“ (m. k. 174938770).

Pastato-parduotuv s duomenys iš nekilnojamo turto registro centrinio duomen banko

Registro Nr.: **10/11105**

Adresas: **Šal inink r. sav., Eišišk s, Geguž s a. 3**

Pastatas – Parduotuv

Unikalus Nr.: **8594-0011-5012**

Daikto pagrindin naudojimo paskirtis: **Prekybos**

Statybos pabaigos metai: **1940**

Baigtumo procentas: **100%**

Šildymas: **Nešildomas**

Sienos: **Plyt m ras**

Stogo danga – **Skarda varin , aliumin**

Aukšt skai ius: **1**

Bendras plotas: **69,51 kv.m.**

Pagrindinis plotas: **40,16 kv.m.**

T ris: **413 kub.m.**

Užstatymo plotas: **109,00 kv.m.**

Fizinio nusid v jimo procentas: **47%**

Duomenys iš KVR registro

Unikalus kodas: 17079

NKP objektas: Eišišk s.

Adresas: Šal inink rajono sav., Eišiški sen., Eišiški m.,

registravimo registre data: 1981-08-14

Statusas: Registrinis

R šis: Nekilnojamas.

Vertyb pagal sandar : Vietov .

Seni kodai Nr. Lietuvos Respublikos kult ros paminkl s raše: UV10.

Vertingosios savyb s (vertyb s sud tis, apimtis, vertingos dalys ir elementai): Gatvi tinklas, aikšt s planas, gatvi t rin erdvin kompozicija, užstatymo fragmentai.

SKLYPO PLANO DALIS

Esama padėtis

Rekonstruojamas pastatas yra centrinėje Eišiški dalyje, prie Gegužų 3-osios gatvės. Pagal Eišiški Bendrąjį planą centrinis miesto dalis yra polifunkcinė teritorija, skirta administracinei, kultūrinei, komercinei ir aptarnavimo objektams kartu su gyvenamąja paskirtimi koncentravimui. Vystant miesto planą, siekiama išsaugoti unikalias miesto urbanistines teritorijas. Bendrajame plane siekiamas kultūros paveldo objektų autentiškumo išsaugojimas, skatinant jų naudojimą visuomenės reikmėms.

Sklypas, kuriame yra rekonstruojamas pastatas, yra nekilnojamųjų kultūros vertybių teritorijoje - Eišiški miestelio centrinėje dalyje, kuri yra traukta Nekilnojamųjų kultūros vertybių registrui.

Unikalus objekto Nr.17079

Pilnas pavadinimas: Eišiški s.

Adresas: Šalininkų raj. savivaldybė, Eišiški sen., Eišiški m.

Statusas: registrinis.

Rūšis: nekilnojamas.

Vertybės pagal sandarą: vietovė.

Seni kodai: Nr.LR kultūros paminklas raše: UV10.

Vertingosios savybės: gatvės tinklas, aikštės planas, gatvės tinkle erdvinė kompozicija, užstatymo fragmentai.

Pastatams, esantiems sklype, kultūros vertybių apsaugos reikalavimai netaikomi.

Pastato sklypas šiaurinėje pusėje ribojasi su Gegužų 3-osios gatve, rytinėje ir vakarinėje pusėje su valstybine žeme, kurioje yra daugiabučiai 2 aukštų pastatai, pietinėje dalyje su namu valda Gegužų 3-osios g. 4a. Sklypo plotas 0,0488 ha, sklypo paskirtis- komercinė. Sklype yra vieno aukšto su mansarda pastatas- parduotuvė Un. Nr.8594-0011-5012, vieno aukšto kėliniai pastatai: Un. Nr.8594-0011-5023, Un. Nr.8594-0011-5034, Un. Nr.8594-0011-5045. Pastatai išskyrus kėlinius pastatus Un. Nr.8594-0011-5023, Un. Nr.8594-0011-5034 yra mūriniai. Parduotuvės pirmame aukšte yra parduotuvė, mansardoje administracinės patalpos. Kėliniame pastate Un. Nr.8594-0011-5045 yra parduotuvės sandėlis. Parduotuvės išorinė sienos apdailinis plytų mūras, fragmentais tinkuotas. Stogas- asbocementiniai lakštai. Perdanga viduje- monolitinis gelžbetonis, langai mediniai, dalis plastikiniai..

Privažiavimas prie pastato yra iš Gegužų 3-osios gatvės. Sklype yra 1 automobilio stovėjimo vieta.

Sklypo reljefas lygus. Vidutinė žemės altitud yra 152,40 m.

Pastat - parduotuvė yra atvesti miesto vandentiekio, nuotekų, elektros tinklai. Yra sudarytos sutartys dėl vandens, elektros tiekimo, nuotekų šalinimo.

Projektiniai sprendimai

Situacijos planas, užstatymas, architektūriniai sprendimai

Privažiavimas ir jimas pastatui paliekamas iš Gegužų 3-osios gatvės, pagrindinis jimas pastatui paliekamas esamas vakarinėje pusėje. Sklype projektuojamos 2 automobilio stovėjimo vietos. Prie jimo, privažiavimui danga trinkelėmis. Projekte siūloma nugriauti sujungtą su parduotuve kėlinį pastatą Un. Nr.8594-0011-5045. Išmontuojamos parduotuvės stogo konstrukcijos. Vietoje nugriauto kėlinio pastato projektuojamas vieno aukšto su mansarda parduotuvės priestatas. Prie parduotuvės vakarinėje pusėje projektuojama laiptinė. Mansardiniame aukšte perimetru pakeliamos išorinės sienos. Sumontuojamos stogo konstrukcijos. Stogo danga- valcuota skarda, išorinės sienos apšiltinamos, tinkuojamos. Keičiama pastato paskirtis paslaugų paskirtis. Pirmame aukšte projektuojama prekybinė salė, sandėlis, butinės ir administracinės patalpos. Antrame aukšte projektuojami vaikų žaidimų ir

užsiimami kambariai, du tualetai, valymo inventoriaus patalpa, virtuvė, laiptai, holas. Patalpose yra užtikrintas norminis apšviestumas ir norminis insoliacija, šildymas, vėdinimas.

Konstruktivinis sprendimas

Esamo pastato pamatai juostiniai. Projektuojamo priestato ir pristatomos laiptinės – g/b, gręžtiniai poliai, g/b rostverkas. Pamatai dengiami teptine hidroizoliacija, šiltinami putplastu, virš žemės pamatai dengiami plonasluoksniu tinku, atspariu drėgmei.

Priestato išorinės sienos – plytėmis 250mm, iš išorinės pusės apšiltintos putplastu, dengiamas plonasluoksniu tinku. Esamos paruoštos sienos apšiltinamos, tinkuojamos. Iš sienos vidaus pusės – tinkas. Vidinės pertvaros – lengva konstrukcija. Perdanga priestate – surenkamos gelžbetoninės plokštės. Projektuojami laiptai – monolitinis gelžbetonis. Stogo konstrukcijos medienos, apšiltinimas akmens vata, stogo dangos – valcuota skarda. Techninės patalpos ir kio inventoriaus sandėliai nuo kitų patalpų atskirtos EI45 tipo pertvaromis.

Inžinerinis pastato aprašymas

Vandentiekio, nuotekų šalinimo tinklų vadai esami. Viduje rengiami nauji vandentiekio, buitinių nuotekų vidaus tinklai. Elektros tiekimas – pagal sutartį su ESO. Viduje išvedžijami nauji vidaus elektros tinklai. Pastato šildymas – vietinio kuro katilinė. Pastate rengiamas grindinis šildymas ir šildymas radiatoriais. Pastate rengiamas mechaninis vėdinimas.

Pastato atitvaros elementai (sienos, pertvaros, stogas, grindys) tipai, medžiagos

Rekonstruojamo pastato energetinio naudingumo klasė – C.

Pastato akustinio komforto klasė – C. Bendros buto sienos akustiniai rodikliai turi atitikti ne žemesnius kaip C garso klasės reikalavimus.

Pastato išorinės ir vidinės apdailai naudojamos sertifikuotos LR medžiagos.



PV Ramonas Beinortas
Atest. Nr. A1535



Turinyr **Adresų paieška** Paieška Sutartiniai ženklai

Standartinė paieška

Paieška:
Gegužės a. 3, LT-17174 Eišiškės

Paieška visoje Lietuvoje

Valyti

Rezultatas
Gegužės a. 3, LT-17174 Eišiškės



665050
6004050

665100
6004050



KOORDINA I ŽINIARAŠTIS
KOORDINA I SISTEMA VALSTYBIN

TAŠKO NR.	X	Y
1	6004037,93	565080,42
2	6004030,16	565093,30
3	6004019,65	565086,87
4	6004013,52	565086,60
5	6004002,66	565081,27
6	6004007,15	565072,48
7	6004008,74	565069,36
8	6004041,71	565065,50



SUDERINTA topo
AB „Energijos skirstymo operatorius“
2017-01-26
Techninės dokumentacijos
skyriaus inžinierė
Agnė Laukaitienė
Rsp. Nr. 194

SUDERINTA
7 01 mėn. 26

Suderinta: Justyna Dovgido

SUDERINTA
7 01 mėn. 26
2017-01-19
Suderinta: Justyna Dovgido
SUDERINTA
17 01 mėn. 19
Suderinta: Saulius Lubas
Inžinierius
2017-01-19

73/20 - 0061

73/20 - 0081

851200030129

Koordinatų sistema: LKS 94
Aukščių sistema: LAS07

PAREIGOS	PAVARDE	PARAŠAS	UAB "ROLANA"			
Atestato Nr.	D. Gotovecka	[Signature]				
Objektas:	Šalčininkų r., Eišiškių sen., Eišiškių mstl., Gegužės a.3					
BREŽINYS	Inžinerinis topografinis planas					
UŽSAKOVAS	Objekto Nr.	Mastelis	Lapų sk./Nr.	Data		
	AV01.17	1:500	1/1	2017-01-17		

SUTARTINAI ŽYMĖJIMAI

ŽYMĖJIMAS	PAVADINIMAS	PASTABOS
---	SKLYPO RIBA	
□	ESAMI PASTATAI	
✕	DEMONTUOJAMI PRIESTATAI	
■	REKONSTRUOJAMAS PASTATAS	
—	PRIVAŽAVIMAS, TAKAI	
▨	TRINKELĖ DANGA	
○	PROJEKTUOJAMI ŽELDINIAI	

EKSPLIKACIJA

ŽYMĖJIMAS	PAVADINIMAS	PASTABOS
1	REKONSTRUOJAMA PARDUOTUV	rekonstruojama
2	ESAMI KINIAI PASTATAI	esami
3	ATLIEK KONTEINERIO VIETA	projektuojama
4	AUTOMOBILI PARKAVIMO VIETA (2vietos)	projektuojama

Atestato Nr.	UAB "ARCHTURIS" MINDAUGO g.16, VILNIUS, LT-03225		PARDUOTUV SPASTATO GEGUŽ S g.3, EIŠIŠKI m., ŠALČININK R. SAV. REKONSTRUKCIJOS PROJEKTAS	
A1535	PV	R. BEINORTAS	SKLYPO PLANAS	
A1935	PDV	D. BEINORTIEN	M1:500	
Etapas	UŽSAKOVAS: UAB „KRISTIKA“		2018-01-01-STP-SP-01	
PP			Lapas	Lap
			1	1

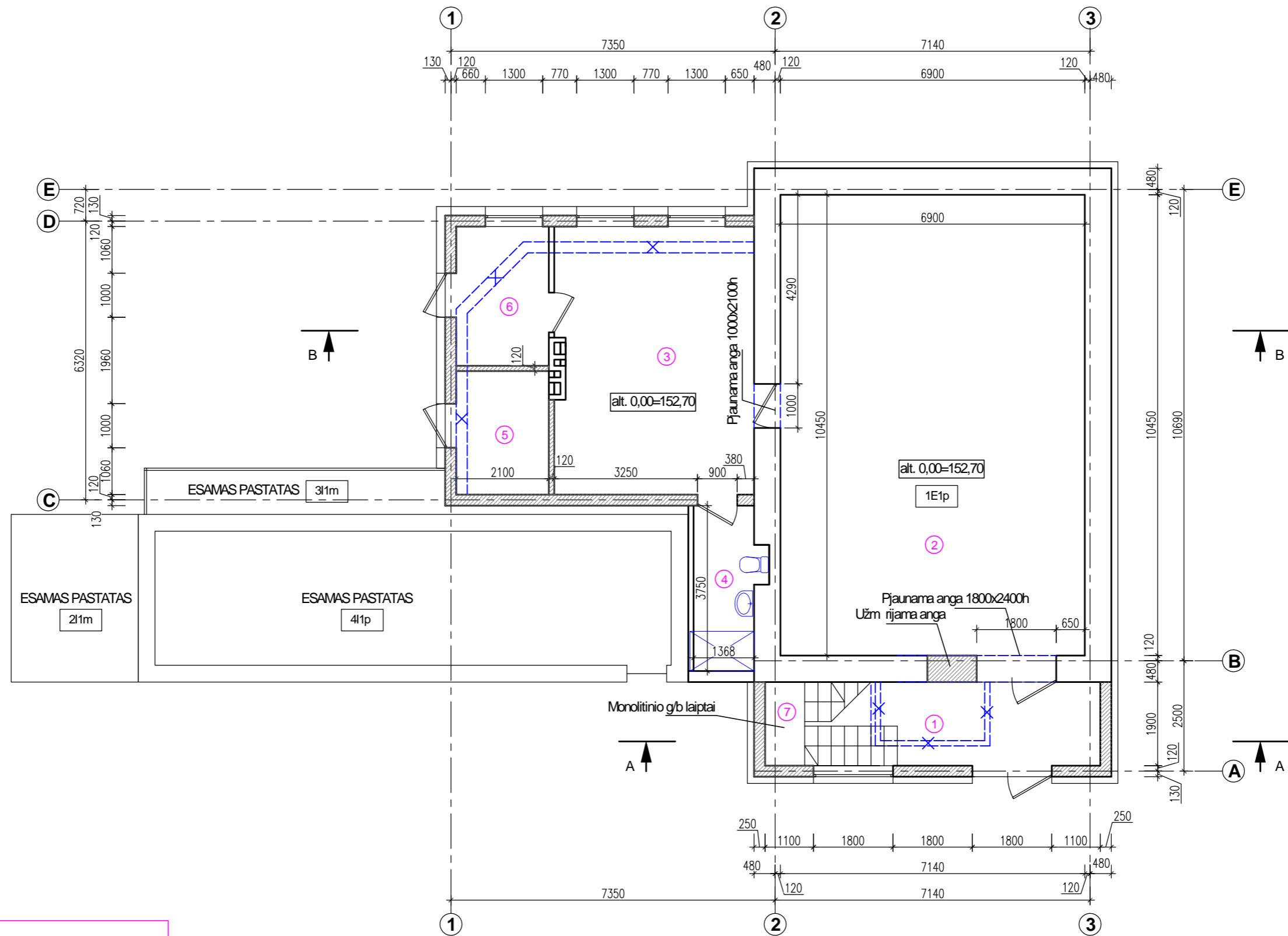

PIRMAS AUKŠTAS		
Eil. Nr.	PATALPOS PAVADINIMAS	PLOTAS (kv.m)
1	TAMBURAS	8,74
2	PREKYBOS SAL	72,10
3	SAND LIS	27,18
4	SAN MAZGAS	5,44
5	TECHNIN PATALPA	5,88
6	ADMINISTRACIN , POILSIO PATALPA	6,64
7	LAIPTN	
VISO AUKŠTE:		125,98

SUTARTINIAI PAŽYM JIMAI

- Esamas m ras
- Projektuojamas m ras
- Demontuojamos pertvaros
- Esami pastatai

Atestato Nr.		UAB ARCHTURIS MINDAUGO g.16, VILNIUS, LT-03225		PARDUOTUV SPASTATO GEGUŽ S a. 3, EIŠIŠK SE, ŠAL ININK r. sav. REKONSTRUKCIJOS PROJEKTAS	
A1535	PV	R.BEINORTAS	<i>[Signature]</i>	PIRMO AUKŠTO PLANAS	
A1935	PDV	D.BEINORTIEN	<i>[Signature]</i>	Laida	
Etapas				M 1:100	
PP				2018-01-01-STP-AS-01	
				Lapas	Lap
				1	3

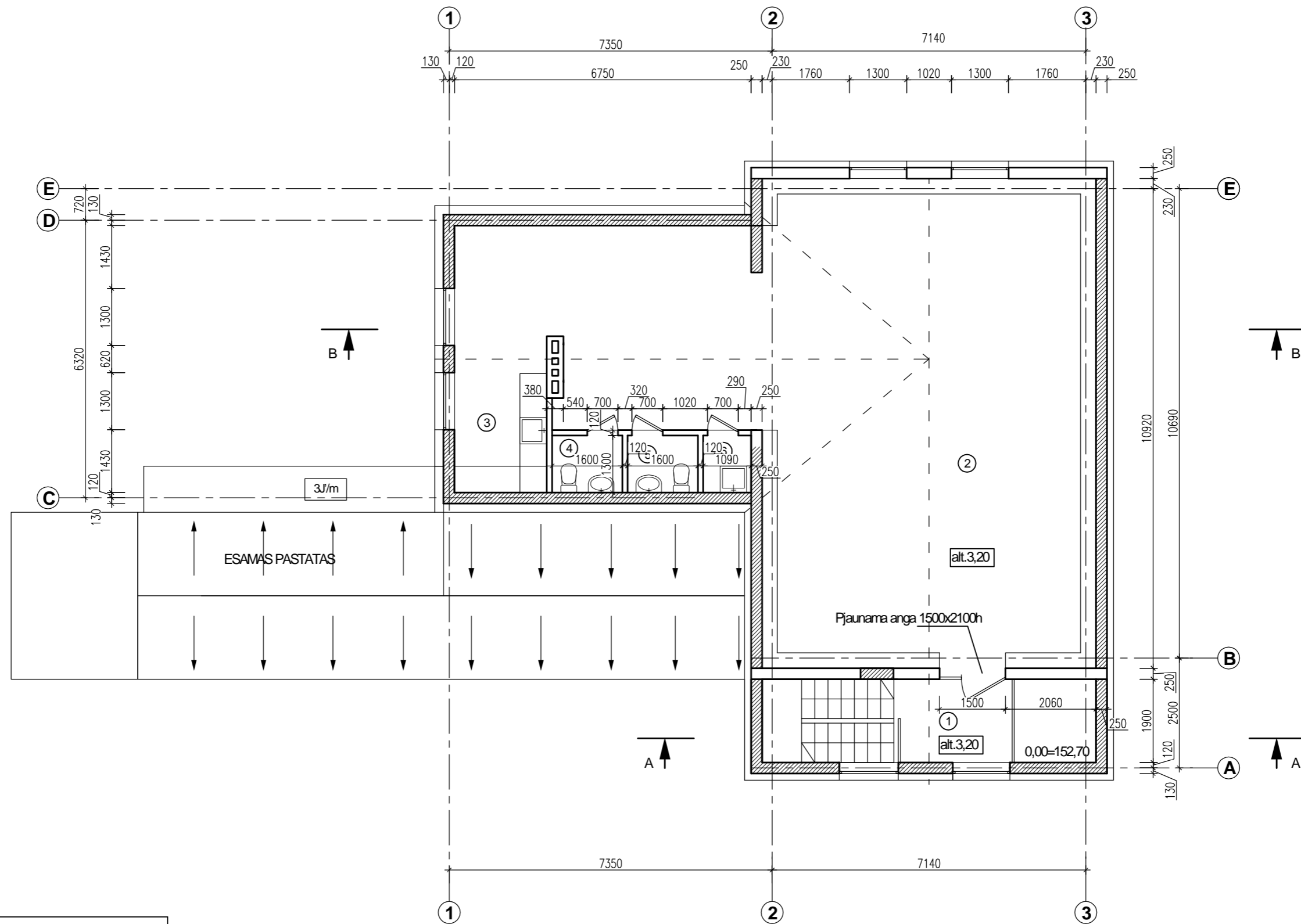

PIRMAS AUKŠTAS		
Eil. Nr.	PATALPOS PAVADINIMAS	PLOTAS (kv.m)
1	LAIPTINE, HOLAS	5,11
2	VAIK ŽAIDIM IR UŽSI MIM KAMBARYS	103,16
3	VIRTUV	5,69
4	VYR TUALETAS	2,08
5	MOTER TUALETAS	2,08
6	VALYMO INVENTORIUS	1,42
7		
8		
9		
10		
VISO AUKŠTE:		119,54

SUTARTINIAI PAŽYMĖJIMAI

 Esamas m ras

 Projektuojamas m ras

Atestato Nr.	UAB ARCHTURIS MINDAUGO g.16, VILNIUS, LT-03225			PARDUOTUV SPASTATO GEGUŽ S a. 3, EIŠIŠK SE, ŠAL. ININK r. sav. REKONSTRUKCIJOS PROJEKTAS	
A1535	PV	R.BEINORTAS		ANTRO AUKŠTO PLANAS	Laida
A1935	PDV	D.BEINORTIEN			O
Etapas				M1:100	Lapas
PP				2018-01-01-STP	Lap
				1	2

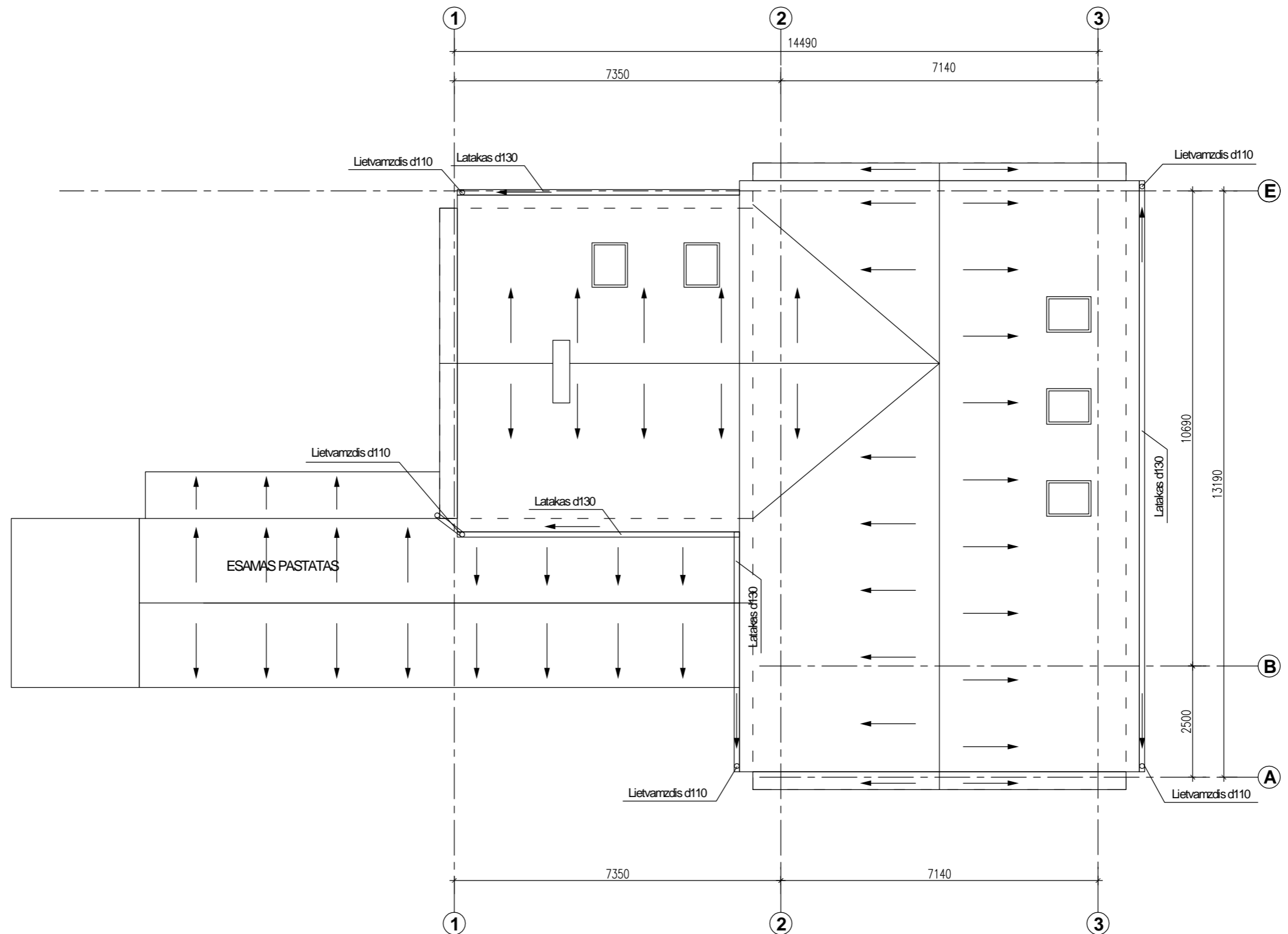

Atestato Nr.	UAB ARCHTURIS MINDAUGO g.16, VILNIUS, LT-03225			PARDUOTUV SPASTATO GEGUŽ S a. 3, EIŠIŠK SE, ŠAL ININK r. sav. REKONSTRUKCIJOS PROJEKTAS		
	A1535	PV	R.BEINORTAS	 	Laida	
A1935	PDV	D.BEINORTIEN	STOGO PLANAS		O	
Etapas	STATYTOJAS: UAB „KRISTIKA“			2018-01-01-STP-AS-03	M 1:100	
	PP				Lapas	Lap
					3	3

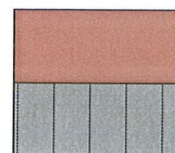
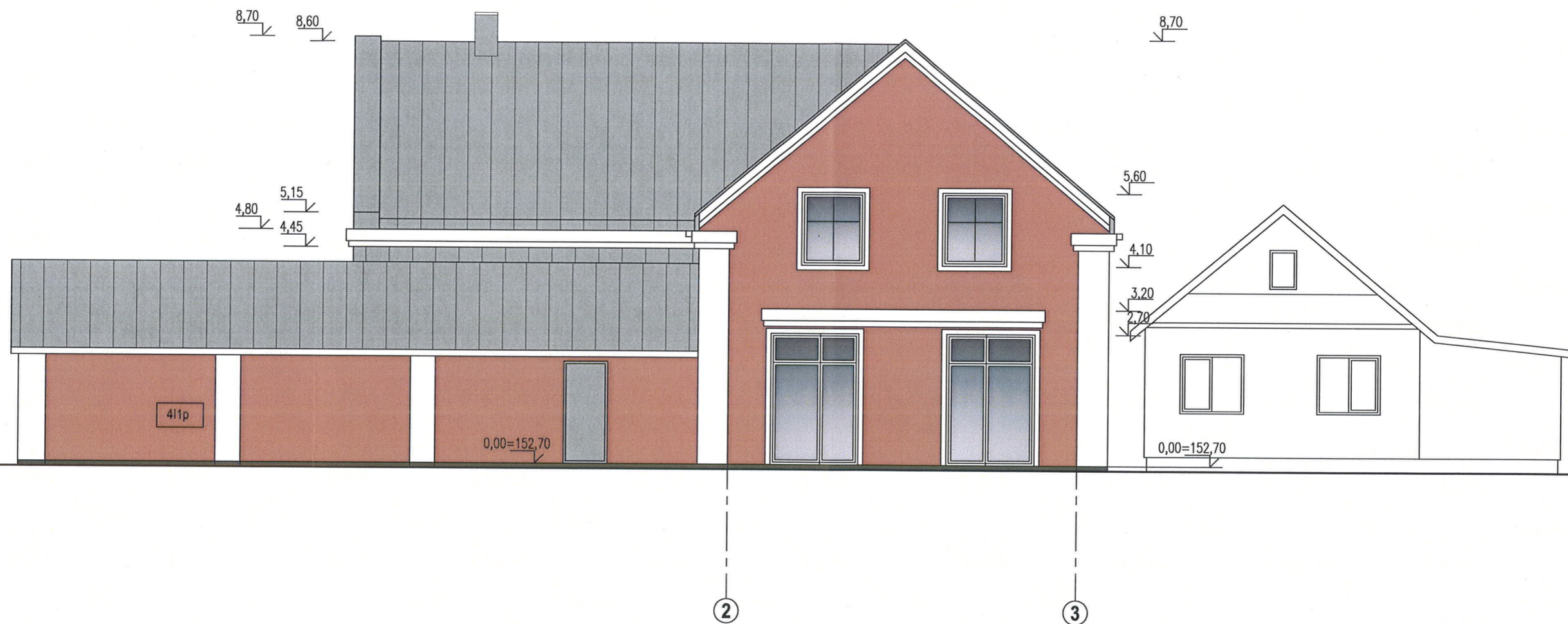

PLONASLUOKSNIS TINKAS

VALCUOTA SKARDA

PATIKRINTA
 Kultūros paveldo departamento prie
 Kultūros ministerijos Vilniaus skyriaus
 vyriausioji specialistė
 Rasa Trapeikienė
 2018.01.13 d. Nr. 13/40-PP

Atestato Nr	UAB ARCHTURIS MINDAUGO g.16, VILNIUS, LT-03225		PARDUOTUVĖS PASTATO GEGUŽĖS a. 3, EIŠIŠKĖSE, ŠALČININKŲ r. sav. REKONSTRUKCIJOS PROJEKTAS		
A1535	PV	R.BEINORTAS	<i>[Signature]</i>	FASADAS TARP AŠIŲ 2-3	
A1935	PDV	D.BEINORTIENĖ			
Etapas		STATYTOJAS: UAB „KRISTIKA“		2018-01-01-STP-AS-04	
PP				M 1:100	
				Lapas	Lapų
				1	3

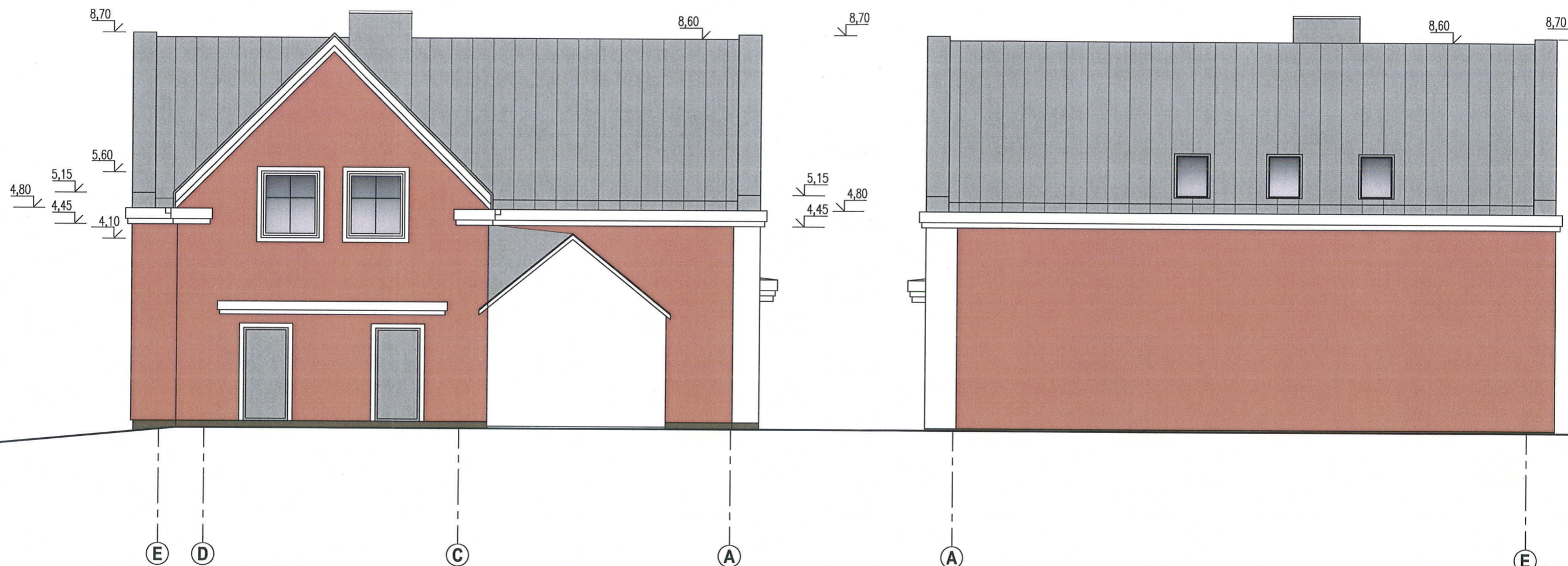

PATIKRINTA
 Kultūros paveldo departamento prie
 Kultūros ministerijos Vilniaus skyriaus
 vyriausioji specialistė
 Rasa Trapikienė
 2018 m. 07 mėn. 13 d. Nr. 10-PP

PLONASLUOKSNIS TINKAS
 VALCUOTA SKARDA

Atestato Nr.	UAB ARCHTURIS MINDAUGO g.16, VILNIUS, LT-03225		PARDUOTUVĖS PASTATO GEGUŽĖS a. 3, EIŠIŠKĖSE, ŠALČININKŲ r. sav. REKONSTRUKCIJOS PROJEKTAS		
A1535	PV	R.BEINORTAS	FASADAS TARP AŠIŲ E-A, FASADAS TARP AŠIŲ A-E	Laida	
A1935	PDV	D.BEINORTIENĖ		O	
Etapas	STATYTOJAS: UAB „KRISTIKA“		2017-01-01-STP-AS-05	M 1:100	
PP				Lapas	
				Lapu	
				2	3

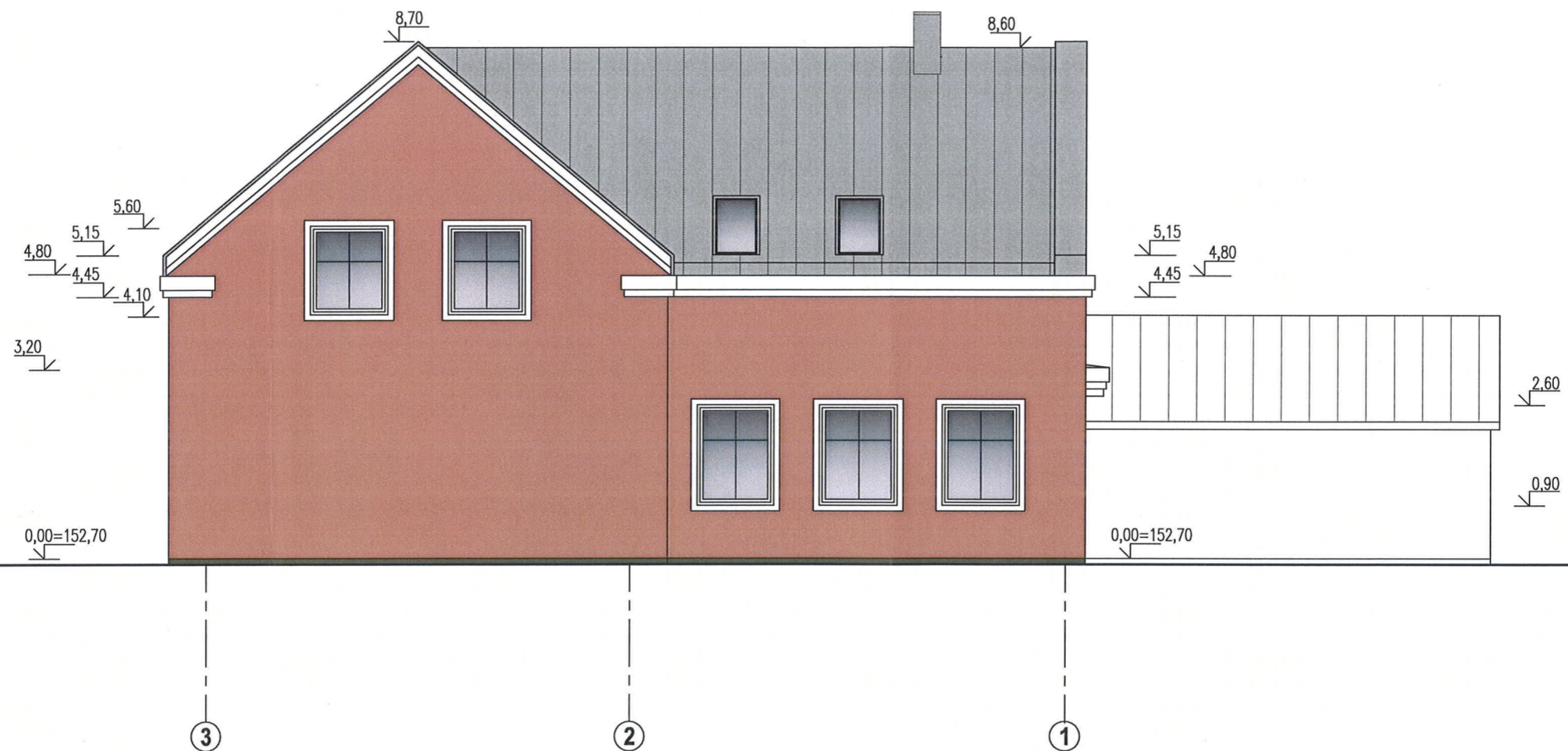

PATIKRINTA
 Kultūros paveldo departamento prie
 Kultūros ministerijos Vilniaus skyriaus
 vyriausioji specialistė
 Rasa Trapikienė
 2018 m. 07 mėn. 13 d. Nr. 140-PP

SUTARTINIAI PAŽYMĖJIMAI

Esamos pastato konstrukcijos



PLONASLUOKSNIS TINKAS

VALCUOTA SKARDA

Atestato Nr	UAB ARCHTURIS MINDAUGO g. 16, VILNIUS, LT-03225			PARDUOTUVĖS PASTATO GEGUŽĖS a. 3, EIŠIŠKĖSE, ŠALČININKŲ r. sav. REKONSTRUKCIJOS PROJEKTAS	
A1535	PV	R.BEINORTAS		FASADAS TARP AŠIŲ 3-2	Laida
A1935	PDV	D.BEINORTIENĖ			O
Etapas				M 1:100	Lapas
PP				2017-01-01-STP-AS-06	Lapu
					3 3

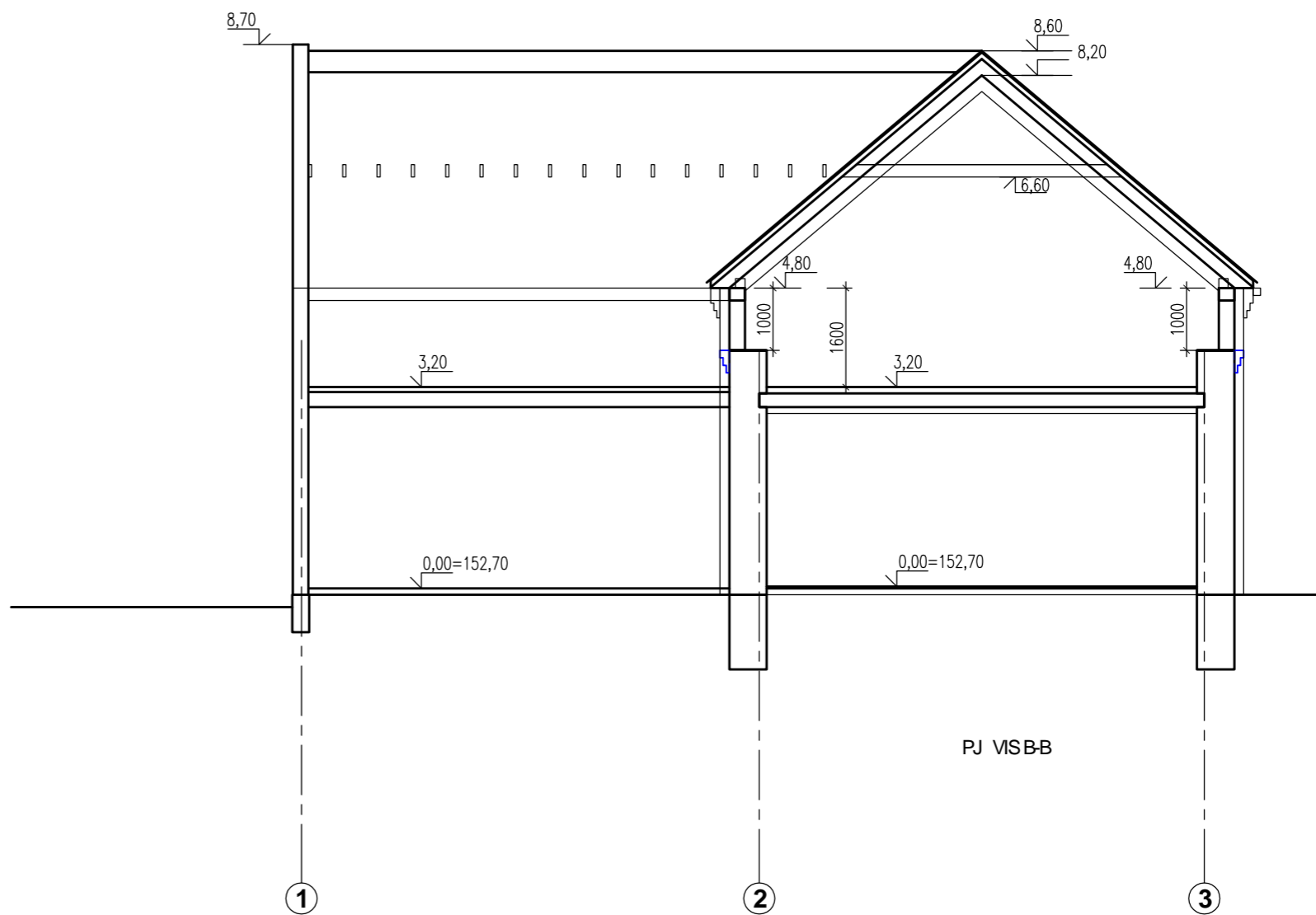
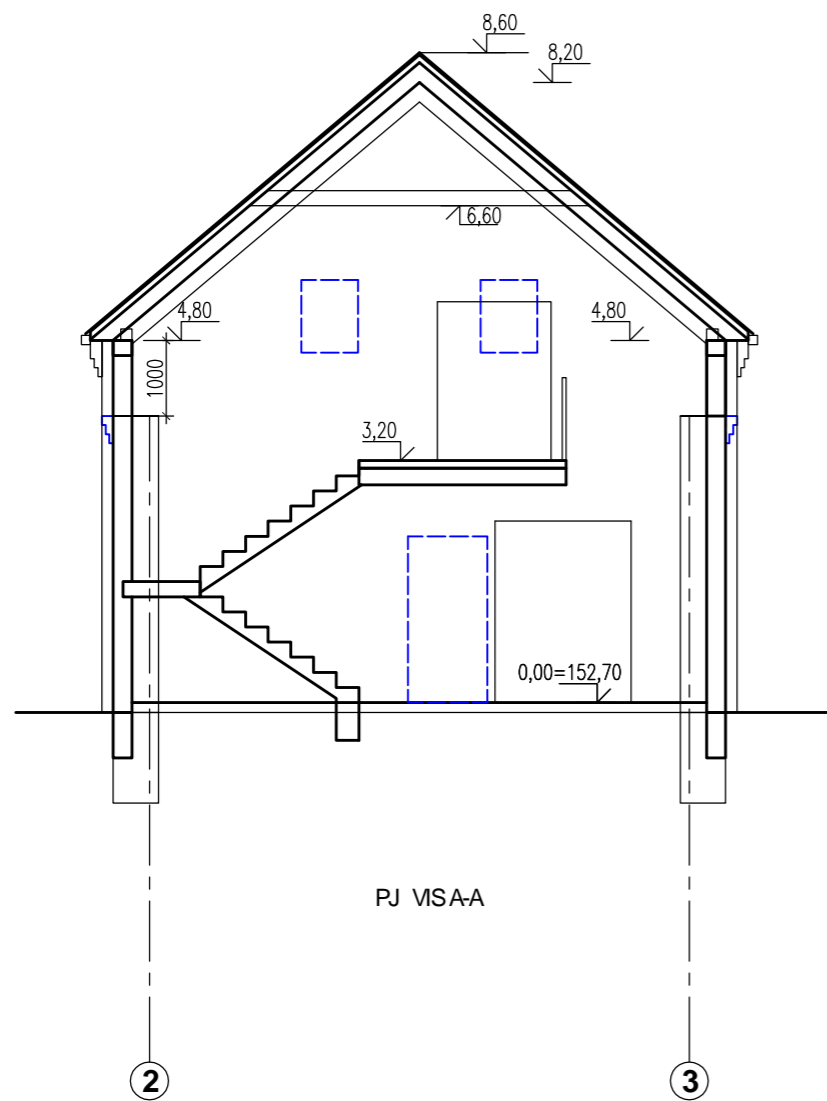

Atestato Nr.	UAB ARCHTURIS MINDAUGO g.16, VILNIUS, LT-03225			PARDUOTUV S PASTATO GEGUŽ Ša. 3, EIŠIŠK SE, ŠAL ININK r. sav. REKONSTRUKCIJOS PROJEKTAS		
	A1535	PV	R.BEINORTAS	<i>[Signature]</i>	PJ VISA-A, B-B	Laida
A1935	PDV	D.BEINORTIEN	O			
Etapas	STATYTOJAS: UAB „KRISTIKA“			2018-01-01-STP	M1:100	Lapas
PP						Lap
						1
						2

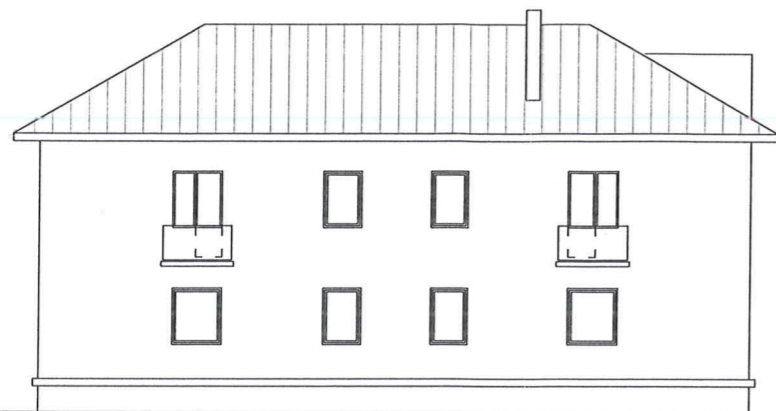

ESAMAS PASTATAS

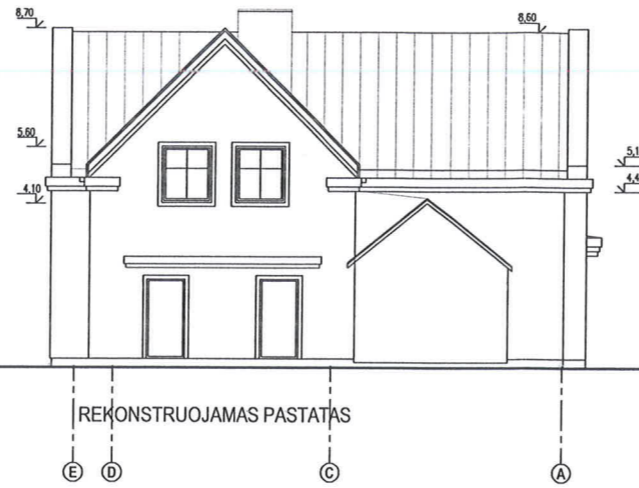

REKONSTRUOJAMAS PASTATAS

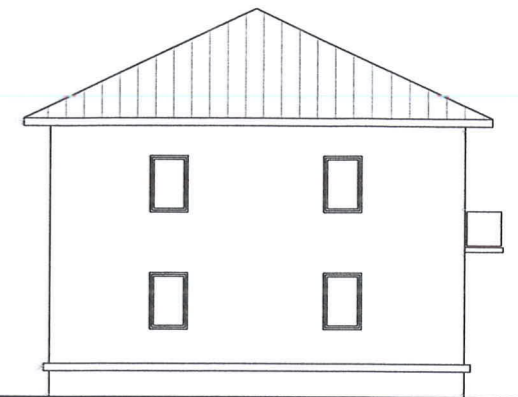

ESAMAS PASTATAS

VAIZDAS MUO GEGUŽĖS 3-IOSIOS GATVĖS



ESAMAS PASTATAS

REKONSTRUOJAMAS PASTATAS

ESAMAS PASTATAS

VAIZDAS MUO GEGUŽĖS AIKŠTĖS

PATIKRINTA
 Kultūros paveldo departamento prie
 Kultūros ministerijos Vilniaus skyriaus
 vyriausioji specialistė
Rasa Trapikienė
 20... m. ... mėn. ... d. Nr. ...

Atestato Nr.		UAB ARCHTURIS MINDAUGO g.16, VILNIUS, LT-03225		PARDUOTUVĖS PASTATO GEGUŽĖS a. 3, EIŠIŠKĖSE, ŠALČININKŲ r. sav. REKONSTRUKCIJOS PROJEKTAS	
A1535	PV	R.BEINORTAS		VAIZDAI NUO GEGUŽĖS AIKŠTĖS IR GEGUŽĖS 3-IOSIOS GATVĖS	Laida
A1935	PDV	D.BEINORTIENĖ			0
Etapas		STATYTOJAS: UAB „KRISTIKA“		2018-01-01-STP-SA-08	M 1:200
PP				Lapas	Lapu
				1	1

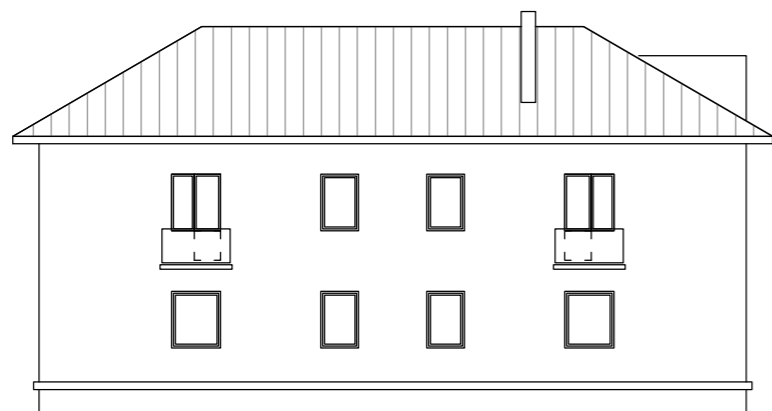

ESAMAS PASTATAS

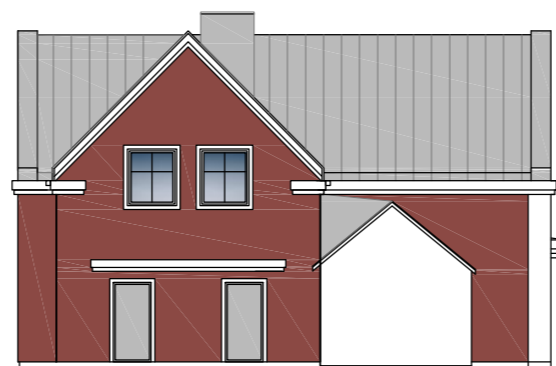

REKONSTRUOJAMAS PASTATAS

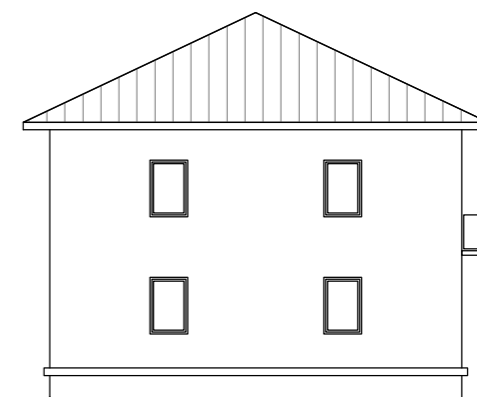

ESAMAS PASTATAS

VAIZDAS MUO GEGUŽĖS 3-IOSIOS GATVĖS

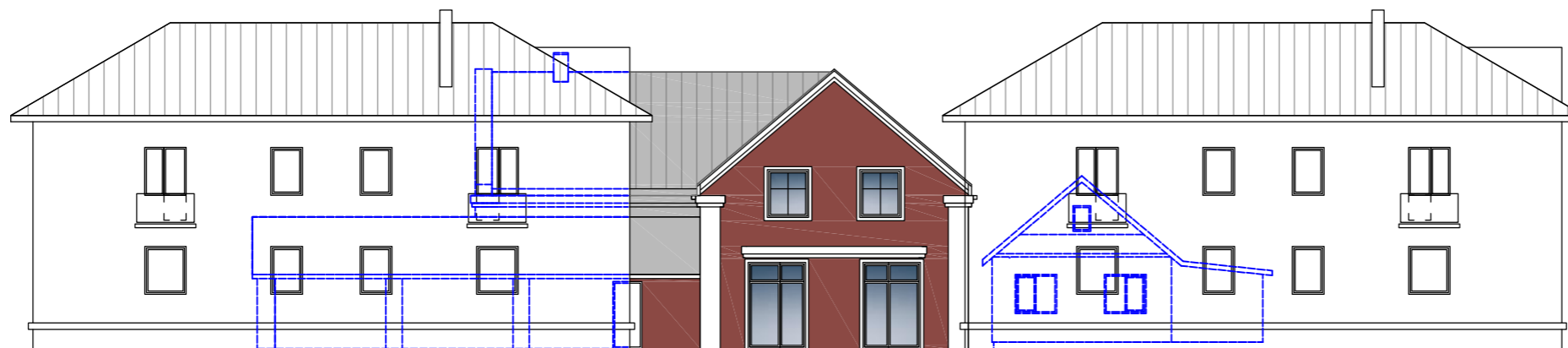

ESAMAS PASTATAS

REKONSTRUOJAMAS PASTATAS

ESAMAS PASTATAS

VAIZDAS MUO GEGUŽĖS AIKŠTĖS

Atestato Nr.	UAB ARCHTURIS MINDAUGO g.16, VILNIUS, LT-03225			PARDUOTUVĖS PASTATO GEGUŽĖS a. 3, EIŠIŠKĖSE, ŠALČININKŲ r. sav. REKONSTRUKCIJOS PROJEKTAS	
	A1535	PV	R.BEINORTAS	VAIZDAI NUO GEGUŽĖS AIKŠTĖS IR GEGUŽĖS 3-IOSIOS GATVĖS M 1:200	Laida 0
A1935	PDV	D.BEINORTIENĖ			
Etapas	STATYTOJAS: UAB „KRISTIKA“			2018-01-01-STP-SA-08	Lapas Lapų
PP					1 1