

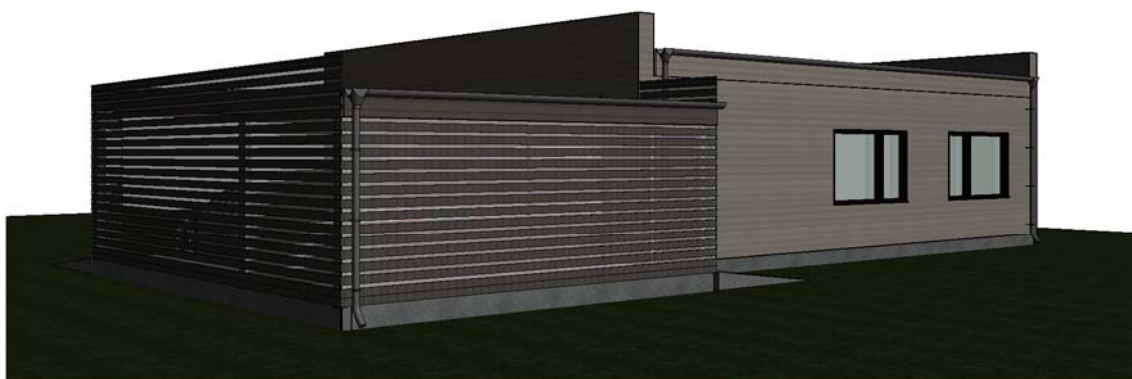



ATESTATO NR.	 UAB "UKMERGĖS PROJEKTAS" KESTIMO A.S. LT-0000 UMERGĖ TEL. NR. 8-346-61679 E-PASTAS info@ukmergesprojektas.lt			GYVENAMOSIOS PASKIRTIES (VIENO BUTO) PASTATO, UKMERGĖS R. SAV., PABAISKO SEN., VAITKUŠKIO K., LAPIAKALNIO G. 5, LAPIAKALNIO G. 5A, LAPIAKALNIO G.5B, STATYBOS PROJEKTAS		
				14554	SPV	M.MASKOLIŪNAS
A514 3073	Proj.	S.SAKALIS	2019 10		VIZUALIZACIJA	0
PP	V. N.			315-00	PP - BD - 1	M LAPAS LAPU
				2019.10.30 10:37:49	1	8



ATESTATO NR.	 <b>UAB "UKMERGĖS PROJEKTAS"</b> KESTUČIO A.A., LT-20130 UKMERGĖ TEL. NR. 8-340-61499 E-PAŠTAS: INFO@UKMERGESPJEKTAS.LT				GYVENAMOSIOS PASKIRTIES (VIENO BUTO) PASTATŲ, UKMERGĖS R. SAV., PABAISKO SEN., VAITKUŠKIO K., LAPIAKALNIO G. 5, LAPIAKALNIO G. 5A, LAPIAKALNIO G. 5B, STATYBOS PROJEKTAS			
	14554	SPV	M.MASKOLIŪNAS	2019 10	GYVENAMOJO NAMO STATYBA  VIZUALIZACIJA	M	LAIDA	0
A514 3073	SPDV	S.SAKALIS	2019 10	LAPAS			LAPŲ	1
PP	V. N.				315-01- PP - BD - 1	2019.10.30 10:23:55		



ATESTATO NR.				<b>UAB "UKMERGĖS PROJEKTAS"</b> KESTUČIO A.4, LT-20130 UKMERGĖ TEL. NR. 8-340-61499 E-PASTAS: INFO@UKMERGESPROJEKTAS.LT	GYVENAMOSIOS PASKIRTIES (VIENO BUTO) PASTATŲ, UKMERGĖS R. SAV., PABAISKO SEN., VAITKUŠKIO K., LAPIAKALNIO G. 5, LAPIAKALNIO G. 5A, LAPIAKALNIO G. 5B, STATYBOS PROJEKTAS		
14554	SPV	M.MASKOLIŪNAS		2019 10	GYVENAMOJO NAMO STATYBA		LAIDA
A514 3073	SPDV	S.SAKALIS		2019 10	VIZUALIZACIJA		0
PP	V. N.			315-02- PP - BD - 1	2019.10.30 10:28:15	LAPAS	LAPŲ
						1	5



ATESTATO NR.	 UAB "UKMERGĖS PROJEKTAS" KESTUČIO A.4, LT-20130 UKMERGĖ TEL. NR. 8-340-61499 E-PASTAS: INFO@UKMERGESPROJEKTAS.LT			GYVENAMOSIOS PASKIRTIES (VIENO BUTO) PASTATŲ, UKMERGĖS R. SAV., PABAISKO SEN., VAITKUŠKIO K., LAPIAKALNIO G. 5, LAPIAKALNIO G. 5A, LAPIAKALNIO G. 5B, STATYBOS PROJEKTAS		
14554	SPV	M.MASKOLIŪNAS	2019 10	GYVENAMOJO NAMO STATYBA		LAIDA
A514 3073	SPDV	S.SAKALIS	2019 10	VIZUALIZACIJA		0
PP	V. N.			315-03- PP - BD - 1	LAPAS	LAPŲ
				2019.10.30 10:29:58	1	5