

PROJEKTO PAVADINIMAS	Daržinės (unik. Nr. 8892-7002-8046) rekonstravimo į kultūros paskirties pastatą (meno dirbtuves) , Vydūno g. 3, Kintų mstl., Šilutės r. sav., projektas.
OBJEKTO ADRESAS	Vydūno g. 3, Kintų mstl., Šilutės r. sav. Žemės sklypo unikalus Nr. 4400-4420-6648. Žemės sklypo kadastrinis Nr. 8827/0002:161.
PROJEKTO UŽSAKOVAS	VšĮ „Kintai Arts“ Įm. kodas 133487723. Ramioji g. 8, Kintų mstl., Šilutės r. sav.
PROJEKTĄ PARENGĖ	UAB „TS Projects“ Lietuvininkų g. 61-8, Šilutė Tel./fax.: 8-441-54807 E-paštas: tsprojektai@gmail.com
PROJEKTO STADIJA	PROJEKTINIAI PASIŪLYMAI
STATYBOS RŪŠIS	REKONSTRAVIMAS
STATINIO KATEGORIJA	NEYPATINGASIS STATINYS
PROJEKTO RENGIMO METAI	2019
PROJEKTO NUMERIS	1967

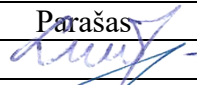
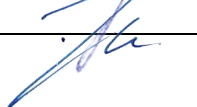

Pareigos	Vardas, pavardė	Atestato Nr.	Parašas
Direktorė	Laura Jurkuvienė	-----	
Projekto vadovas	Osvaldas Jankauskas	A 1722	

TURINYS

ŽYMUO	PAVADINIMAS	LAPŲ	LAPAS
AIŠKINAMASIS RAŠTAS			3
1967 - PP - AR	Bendrosios dalies aiškinamasis raštas	9	4-12
BRĖŽINIAI			13
1967 - PP – SP-01	Situacijos schema	1	14
1967 - PP – SP-02	Situacijos schema		15
1967 - PP – SP-03	Sklypo planas M 1:500	1	16
1967 - PP – SP-04	Aplinkotvarkos planas M 1;500	1	17
1967 - PP - SA-01	Pirmo aukšto planas M 1:100	1	18
1967- PP - SA-02	Pastogės planas M 1:100	1	19
1967 - PP - SA-03	Stogo planas M 1:100	1	20
1967 - PP - SA-04	Fasadai M 1:100	1	21
1967 - PP - SA-05	Fasadai M 1:100	1	22
1967 - PP - SA-06	Vizualizacijos	1	23
1967 - PP - SA-07	Pjūviai 1-1 M 1:100	1	24

*Numeracija pagal PDF lapus.

0	2019	VIEŠINIMUI		
LAIDA	IŠLEDIMO DATA	LAIDOS STATUSAS, KEITIMO PRIEŽASTIS (JEI TAIKOMA)		
KVAL. PATV. DOK. NR.		UAB "TS Projects" I / k: 300021780, Lietuvininkų g. 61, Šilutė Tel/fax.: (8-441) 54807	STATINIO PROJEKTO PAVADINIMAS Daržinės (unik. Nr. 8892-7002-8046) rekonstravimo į kultūros paskirties pastatą (meno dirbtuves), Vydūno g. 3, Kintų mstl., Šilutės r. sav., projektas.	
A 1722	PV	O. Jankauskas	STATINIO NR. IR PAVADINIMAS	LAIDA
	Arch.	A. Bujokaitė	TURINYS	0
LT	STATYTOJAS/ UŽSAKOVAS: VšĮ „Kintai Arts“		DOKUMENTO ŽYMUO 1967-PP-T	LAPAS 1
				LAPŲ 1

AIŠKINAMASIS RAŠTAS

PROJEKTINIŲ PASIŪLYMŲ AIŠKINAMASIS RAŠTAS

PROJEKTUOJAMŲ STATINIŲ PAŽINTINIAI DUOMENYS

Projekto pavadinimas. Daržinės (unik. Nr. 8892-7002-8046) rekonstravimo į kultūros paskirties pastatą (meno dirbtuves), Vydūno g. 3, Kintų mstl., Šilutės r. sav., projektas.

Objektų adresas. Vydūno g. 3, Kintų mstl., Šilutės r. sav. Žemės sklypo unikalus Nr. 4400-4420-6648. Žemės sklypo kadastrinis Nr. 8827/0002:161.

Statytojas (užsakovas). VšĮ „Kintai Arts“. Įm. kodas 133487723. Ramioji g. 8, Kintų mstl., Šilutės r. sav.

Projektuotojas. Projektinius pasiūlymus parengė UAB „TS Projects“, projekto vadovas Osvaldas Jankauskas (kvalifikacijos atestatas Nr. A1722).

Statinio paskirtis. Pastato paskirtis keičiama iš pagalbinio ūkio į kultūros paskirties pastatą.

Kultūros paskirties pastatai – skirti kultūros reikmėms: kino teatrui, teatrui, kultūros namai, klubai, bibliotekos, muziejai, archyvai, parodų centrai, planetariumai, radijo ir televizijos pastatai ir kiti pastatai; [7.10.].

Statybos rūšis. Rekonstravimas.

Statinių kategorija. Neypatingasis statinys.

Projekto stadija. Projektiniai pasiūlymai.

Projekto rengimo pagrindas. Projektiniai pasiūlymai parengti vadovaujantis:

- nuosavybės dokumentais;
- nekilnojamo turto registro duomenimis;
- topografiniu planu;
- inventorine byla;

PRIVALOMŲJŲ PP DOKUMENTŲ BEI PAGRINDINIŲ NORMATYVINIŲ STATYBOS TECHNINIŲ DOKUMENTŲ, KURIAIS VADOVAUJANTIS PARENGTAS PP, SĄRAŠAS

LR ĮSTATYMAI

1. LR Statybos įstatymas.
2. LR Atliekų tvarkymo įstatymas.
3. LR saugomų teritorijų įstatymas.
4. Specialiosios žemės ir miško naudojimo sąlygos.

STATYBOS TECHNINIAI REGLAMENTAI

Eil. Nr.	Reglamentas	Pavadinimas		
1.	STR 1.04.04:2017	Statinio projektavimas, projekto ekspertizė.		
2.	STR 1.06.01:2016	Statybos darbai. Statinio statybos priežiūra.		
3.	STR 1.05.01:2017	Statybą leidžiantys dokumentai. Statybos užbaigimas. Statybos sustabdymas. Savavališkos statybos padarinių šalinimas.		
0	2019	VIEŠINIMUI		
LAIDA	IŠLEDIMO DATA	LAIDOS STATUSAS, KEITIMO PRIEŽASTIS (JEI TAIKOMA)		
KVAL. PATV. DOK. NR.	 UAB "TS Projects" I / k: 300021780, Lietuvininkų g. 61, Šilutė Tel/fax.: (8-441) 54807	STATINIO PROJEKTO PAVADINIMAS Daržinės (unik. Nr. 8892-7002-8046) rekonstravimo į kultūros paskirties pastatą (meno dirbtuves), Vydūno g. 3, Kintų mstl., Šilutės r. sav., projektas.		
A 1722	PV	O. Jankauskas	STATINIO NR. IR PAVADINIMAS	LAIDA
	Arch.	A. Bujokaitė	PROJEKTINIŲ PASIŪLYMŲ AIŠKINAMASIS RAŠTAS	0
LT	STATYTOJAS/ UŽSAKOVAS: VšĮ „Kintai Arts“	DOKUMENTO ŽYMUO 1967-PP-AR	LAPAS 1	LAPŲ 9

		Statybos pagal neteisėtai išduotą statybą leidžiantį dokumentą padarinių šalinimas.
4.	STR 1.01.03:2017	Statinių klasifikavimas pagal jų naudojimo paskirtį.
5.	STR 1.01.08:2002	Statinio statybos rūšys.
6.	STR 2.01.01(1):2005	Mechaninis atsparumas ir pastovumas
7.	STR 2.01.01(2):1999	Esminiai statinio reikalavimai. Gaisrinė sauga.
8.	STR 2.01.01(3):1999	Esminiai statinio reikalavimai. Higiena, sveikata, aplinkos apsauga
9.	STR 2.01.01(4):2008	Esminiai statinio reikalavimai. Naudojimo sauga.
10.	STR 2.01.01(5):2008	Esminis statinio reikalavimas. Apsauga nuo triukšmo.
11.	STR 2.01.01(6):2008	Esminis statinio reikalavimas. Energijos taupymas ir šilumos išsaugojimas.
12.	STR 2.01.02:2016	Pastatų energinio naudingumo projektavimas ir sertifikavimas.
13.	STR 2.01.06:2009	Statinių apsauga nuo žaibo. Išorinė statinių apsauga nuo žaibo.
14.	STR 2.01.07:2003	Pastatų vidaus ir išorės aplinkos apsauga nuo triukšmo.
15.	STR 2.01.11:2012	Išorinės vėdinamos termoizoliacinės sistemos.
16.	STR 2.02.02:2004	Visuomeninės paskirties statiniai
17.	STR 2.02.04:2004	Vandens ėmimas, vandenruoša. Pagrindinės nuostatos
18.	STR 2.02.06:2004	Nuotekų valyklos. Pagrindinės nuostatos.
19.	STR 2.02.08:2012	Automobilių saugyklų projektavimas
20.	STR 2.02.11:2004	Šaldomieji pastatai ir patalpos.
21.	STR 2.03.01:2001	Statiniai ir teritorijos. Reikalavimai žmonių su negalia reikmėms.
22.	STR 2.05.02:2008	Statinių konstrukcijos. Stogai.
23.	STR 2.05.03:2003	Statybinių konstrukcijų projektavimo pagrindai.
24.	STR 2.05.04:2003	Poveikiai ir apkrovos.
25.	STR 2.05.05:2005	Betoninių ir gelžbetoninių konstrukcijų projektavimas.
26.	STR 2.05.07:2005	Medinių konstrukcijų projektavimas.
27.	STR 2.05.09:2005	Mūrinių konstrukcijų projektavimas.
28.	STR 2.05.13:2004	Statinių konstrukcijos grindys.
29.	STR 2.05.20:2006	Langai ir išorinės įėjimo durys.
30.	STR 2.06.04:2014	Gatvės ir vietinės reikšmės keliai. Bendrieji reikalavimai.
31.	STR 2.07.01:2003	Vandentiekis ir nuotekų šalintuvas. Pastato inžinerines sistemos. Lauko inžineriniai tinklai.
32.	STR 2.09.02:2005	Šildymas, vėdinimas ir oro kondicionavimas.
33.	STR 1.01.02:2016	Normatyviniai statybos techniniai dokumentai.
34.	STR 2.02.04:2004	Vandens ėmimas, vandenruoša. Pagrindinės nuostatos.

HIGIENOS NORMOS

Nr.	Norma	Pavadinimas
1.	HN 24:2017	Geriamojo vandens saugos ir kokybės reikalavimai.
2.	HN 33:2011	Triukšmo ribiniai dydžiai gyvenamuosiuose ir visuomeninės paskirties pastatuose bei jų aplinkoje.

KITOS TAISYKLĖS

1. Elektros įrenginių įrengimo bendrosios taisyklės.
2. Elektros linijų ir instaliacijos įrengimo taisyklės.
3. Apšvietimo elektros įrenginių įrengimo taisyklės.
4. Gaisrinės saugos pagrindiniai reikalavimai.

DOKUMENTO ŽYMUO 1967-PP-AR	Lapas	Lapų	Laida
	2	9	0

5. Visuomeninių statinių gaisrinės saugos taisyklės.
6. Gaisro aptikimo ir signalizavimo sistemų projektavimo ir įrengimo taisyklės.

BENDRIEJI DUOMENYS

Žemės vertinimas, sklype esantys statiniai ir inžineriniai tinklai bei įrenginiai, želdiniai, geologinės, hidrogeologinės sąlygos, higieninė ir ekologinė situacija, aplinkinis užstatymas ir kt.);

Žemės sklypo naudojimo paskirtis – kita, naudojimo būdas – visuomeninės paskirties teritorijos. Sklypo unikalus Nr. 4400-4420-6648, kadastrinis Nr. 8867/0002:161. Sklypas yra lygioje vietoje. Žemės sklypo plotas – 4382,00 m². Į sklypą patenkama iš šiaurinės sklypo pusės Vydūno gatvės.

Sklype nėra saugotinių želdinių. Sklype yra statinių: rekonstruojama daržinė į kultūros paskirties pastatą (meno dirbtuves) (unik. Nr. 8892-7002-8046), esamas pastatas – pieno supirkimo punktas (unik. Nr. 8892-7002-8024). Sklypo higieninė ir ekologinė situacija yra normali. Sklype nėra susikaupusių šiukšlių ar aplinkai kenksmingų medžiagų.

Sklypui nėra nustatytos specialios naudojimo sąlygos.

Gretimybės

Sklypo vakarinė dalis ribojasi su privačiu žemės sklypu. Šiaurinė dalis ribojasi Vydūno gatve. Rytinė dalis ribojasi su Ramiąja gatve. Pietinė sklypo dalis ribojasi su valstybine žeme.

Klimato sąlygos:

- vidutinė šalčiausia mėnesio temperatūra – 4.7° C;
- vidutinė šilčiausia mėnesio temperatūra +17.1° C;
- vidutinė metinė oro temperatūra 6.8° C;
- vidutinė šildymo sezono išorės oro temperatūra +0.7° C;
- vidutinis metinis kritulių kiekis 797 mm;
- vėjo greitis galimas vieną kartą per metus 16 m/s;
- maksimalus dekadinis sniego dangos storis 40 cm;
- maksimalus dirvožemio išalimo gylis (galimas vieną kartą per 50 metų) 108 cm;
- santykinis metinis oro drėgnumas 82 %.

PROJEKTINIAI SPRENDINIAI

Technologijos, statinių, konstrukcijų, įrenginių, inžinerinių tinklų, statinio inžinerinių sistemų techninės būklės įvertinimas; esamo statinio (-ių) ir statybos sklypo statybinių tyrinėjimų) aprašymas.

Topografinę nuotrauką parengė . Geodezininko kvalifikacijos pažymėjimo numeris 1GKV-1113. Skaitmeninė topografinė nuotrauka sudaryta pagal kadastrinių matavimų duomenis ir vietą. Baltijos aukščių sistemoje LAS07, koordinacių sistemoje LKS-94, horizontalių laiptas – 0,50 m.

Inžineriniai geologiniai tyrinėjimai neatliekami.

Sklype nėra saugotinių želdinių. Sklype yra statinių: rekonstruojama daržinė į kultūros paskirties pastatą (meno dirbtuves) (unik. Nr. 8892-7002-8046), esamas pastatas – pieno supirkimo punktas (unik. Nr. 8892-7002-8024). Sklypo higieninė ir ekologinė situacija yra normali. Sklype nėra susikaupusių šiukšlių ar aplinkai kenksmingų medžiagų.

Projektuojamų statinių sąrašas (jei aprašoma statinių grupė); pagrindinės charakteristikos, paskirtis, produkcija gamybos (paslaugų) ar kitos planuojamos ūkinės veiklos programa.

Žemės sklype rekonstruojama daržinė į kultūros paskirties pastatą (meno dirbtuves) (unik. Nr. 8892-7002-8046). Pastato paskirtis keičiama iš pagalbinio ūkio į kultūros paskirties pastatą.

Kultūros paskirties pastatai – skirti kultūros reikmėms: kino teatrui, teatrui, kultūros namai, klubai, bibliotekos, muziejai, archyvai, parodų centrai, planetariumai, radijo ir televizijos pastatai ir kiti pastatai; [7.10.].

Statinio kategorija - neypatingasis statinys. Statinyje bus vykdoma visuomeninė veikla, numatoma rengti įvairias parodas bei edukacinius užsiėmimus.

DOKUMENTO ŽYMUO	Lapas	Lapų	Laida
	1967-PP-AR	3	9

Iki rekonstravimo daržinė – pagalbinio ūkio paskirties, po rekonstravimo – kultūros paskirties pastatas (meno dirbtuvės). Pastatas yra 1 aukšto, aukštų skaičius projektu nekeičiamas. Maksimalus pastato aukštis nuo žemės paviršiaus iki stogo kraigo 8,70 m - projektu nekeičiamas. Iki rekonstravimo pastato bendrasis plotas - 274,00 m², po rekonstravimo – 416,13 m². Plotas keičiasi dėl pristatomos pastato dalies, keičiamų vidaus planavimo sprendinių ir pastogėje įrengiamų patalpų. Užstatymo plotas iki rekonstravimo - 274,00 m², po rekonstravimo – 380,00 m². Užstatymo plotas pasikeitė dėl pristatomos pastato dalies. Iki rekonstravimo tūris - 1368,00 m³, po rekonstravimo – 2180,00 m³. Pastato tūris pasikeitė dėl pristatomos pastato dalies.

Atliekami darbai detaliau vaizduojami brėžiniuose.

Rekonstravimo projektu numatomi darbai:

Projektu keičiama pastato - daržinės (unik. Nr. 8892-7002-8046) paskirtis į kultūros paskirties pastatą. Griaunamas priestatas pietinėje pastato pusėje, projektuojamas priestatas šiaurės vakarinėje pusėje. Keičiami vidaus planavimo sprendiniai, projektuojamos sienos ir pertvaros, pastogėje įrengiamos patalpos. Apšiltinama dalis esamų išorinių laikančiųjų pastato sienų ir cokolis. Remontuojamas fasadas ir cokolis, numatoma medinių dailylenčių apdaila. Projektuojamas valcuota skarda dengtas stogas, įrengiama lietaus nuvedimo sistema. Projektuojamos naujos durų ir langų angos. Salės patalpoje projektuojamos akustinės transformuojamos pertvaros.

Projektuojamų fasado elementų medžiagiškumas ir spalvos:

Cokolis - tinkuotas, spalva – pilka. Fasadas – medinių dailylenčių, spalva – pilka. Durys – šarvuotos metalinės su medžio apdaila, spalva – pilka. Langai - plastikiniai, spalva – pilka. Langai – plastikiniai, spalva – oranžinė. Stogas – valcuotos skardos, spalva – pilka. Stogo pakalimai – mediniai, spalva – pilka. Lietvamzdžiai, latakai – plastikiniai, spalva – pilka. Vartai – mediniai, spalva – pilka.

Projektuojamame pastate numatoma įrengti šias patalpas: pirmame aukšte: dirbtuves, koridorių, du ŽN san. mazgus, salę, dvi pagalbines patalpas, tris tambūrus, du san. mazgus, darbuotojų patalpą, valgyklą, virtuvę, sandėliuką. Pastogėje: du kambarius, tris san. mazgus, valgyklą, kabinetą.

Statinio konstrukcijos iki rekonstravimo:

Pamatai – lauko akmenų.
Sienos – medinės.
Stogas – medinių konstrukcijų, dengtas šiferiu.
Durys – medinės.
Vartai – mediniai.

Statinio konstrukcijos po rekonstravimo:

Pamatai – lauko akmenų, betono.
Sienos – medinės.
Pertvaros – gipskartonio.
Perdengimas – medinis.
Stogas – medinių konstrukcijų, dengtas valcuota skarda.
Durys – šarvuotos, metalinės su medžio apdaila, medinės.
Langai – plastikiniai.

Statybos darbai vykdomi prisilaikant aplinkos apsaugos norminių reikalavimų ir taisyklių. Projektiniai sprendiniai užtikrina statinio mechaninį patvarumą ir pastovumą statybos ir ilgalaikio naudojimo metu, bei priešgaisrinės saugos reikalavimus.

DOKUMENTO ŽYMUO	Lapas	Lapų	Laida
1967-PP-AR	4	9	0

Energetinio aprūpinimo ir vandens šaltiniai; vandens, nuotekų ir energetinio aprūpinimo inžinerinių tinklų apibūdinimas.

Elektros tiekimas. Elektros tinklai į rekonstruojamą pastatą bus atvesti, nuo prie sklypo šiaurinėje pusėje esančios elektros spintos ant atramos. Elektros tinklus planuojama atvesti į tambūro patalpą.

Šildymas / vėdinimas. Projektuojamas pastatas bus šildomas elektra. Projektuojamame statinyje patalpos bus vėdinamos natūraliai pro duris, langus, vėdinimo angas sienose ir vėdinimo kaminėlius.

Vandentiekis / nuotekos. Vandentiekio tinklai pajungiami nuo Ramiosios gatvės šiaurinėje dalyje esančių vandentiekio tinklų. Esamo vamzdyno diametras – d50 mm, projektuojamo vamzdyno diametras – d50 mm. Vandentiekio tinklai į rekonstruojamą statinį atvedami į tambūro patalpą. VAM įrengiamas tambūro patalpoje.

Buitinių nuotekų tinklai pajungiami į prie šiaurinės sklypo ribos esančius buitinių nuotekų tinklus. Esamo vamzdyno diametras – d200 mm, projektuojamo vamzdyno diametras – d160 mm. Buitinių nuotekų tinklai iš rekonstruojamo pastato išvedami iš tambūro patalpos.

BENDRIEJI STATINIO RODIKLIAI

Šiame priede nurodomi sklypo ir statinių (techniniai ir paskirties) rodikliai bendruoju atveju. Projekte nurodomi konkretaus sklypo ir konkretaus statinio bendrieji rodikliai.

Pavadinimas	Mato vienetas	Kiekis iki rekonstravimo	Kiekis po rekonstravimo	Pastabos
I. SKLYPAS				
1. sklypo plotas	m ²	4382,00		
1.1 <u>sklypo užstatymo plotas</u>	m ²	302,00	411,00	
1.1.1. <i>daržinė (unik. Nr. 8892-7002-8046) rekonstruojama į kultūros paskirties pastatą (meno dirbtuves)</i>	m ²	274,00	380,00	Neypatingas is statins
2. sklypo užstatymo intensyvumas	%	6	9	
3. sklypo užstatymo tankumas	%	6	9	
II. PASTATAI				
<i>daržinė (unik. Nr. 8892-7002-8046) rekonstruojama į kultūros paskirties pastatą (meno dirbtuves)</i>				
1. Pastato paskirties rodikliai (gamybos, kitos planuojamos ūkinės veiklos, paslaugų apimtis, butų, vietų, lovų, aptarnaujamų žmonių skaičius, kiti rodikliai).			<15	Žmonių skaičius
2. Pastato bendras plotas.*	m ²	274,00	416,13	
3. Pastato naudingas plotas. *	m ²	-		
4. Pastato tūris.*	m ³	1368	2180	
DOKUMENTO ŽYMUO				Lapas
1967-PP-AR				Lapų
				Laida
				5
				9
				0

Pavadinimas	Mato vienetas	Kiekis iki rekonstravimo	Kiekis po rekonstravimo	Pastabos
5. Aukštų skaičius.*	vnt.	1		
6. Pastato aukštis. *	m	8,70		
7. Butų skaičius (gyvenamajame name), iš jų:	vnt.	-		
7.1. 1 kambario	vnt.	-		
7.2. 2 ir daugiau kambarių.	vnt.	-		
8. Energinio naudingumo klasė. [5.41]		-		
9. Pastato (patalpų) akustinio komforto sąlygų klasė. [5.38]; [5.43]		-		
10. Statinio atsparumo ugniai laipsnis		III		
11. Kiti specifiniai pastato rodikliai.“		-		
12. Pagrindinis plotas*	m ²	-	330,71	

* Žvaigždute pažymėti rodikliai apskaičiuojami vadovaujantis Nekilnojamojo turto kadastrinių matavimų ir kadastro duomenų surinkimo taisyklėmis, kurias tvirtina Lietuvos Respublikos žemės ūkio ministras. Baigus statybą ir atlikus kadastrinius matavimus šie rodikliai gali turėti neesminių nukrypimų.

Susisiekimo komunikacijų, statybos sklypo susisiekimo komunikacijų aprašymas; išorinio ir vidinio transporto judėjimo organizavimo principai.

Į sklypą patenkama iš šiaurinės sklypo pusės Vydūno gatvės. Į teritoriją patenkama esamais keliais ir gatvėmis.

Remiantis STR 2.06.04:2014 "Gatvės ir vietinės reikšmės keliai. Bendrieji reikalavimai" automobilių stovėjimo vietų minimalus skaičius parenkamas pagal 30 lentelę. Rekonstruojamam kultūros paskirties pastatui sklype projektuojamos 8 automobilių stovėjimo vietos. Reikalavimai žmonių su negalia reikmėms, sklype išskiriamos 2 vt. pritaikytos ŽN poreikiams tenkinti.

Automobilių sustojimo vietos išlaiko minimalius atstumus numatytus specialiosiose žemės ir miško naudojimo sąlygose 68p.

Pastatų, inžinerinių tinklų ir susisiekimo komunikacijų altitudžių parinkimą.

Sklype projektuojami nauji inžineriniai tinklai – vandentiekio, buitinių nuotekų ir elektros linijos. Į sklypą patenkama iš šiaurinės sklypo pusės Vydūno gatvės.

Teritorijos vertikalų planavimą, lietaus vandens nuvedimą.

Teritorijoje žemės paviršiaus lygiai nekeičiami. Nebus pažeidžiami trečiųjų asmenų interesai.

Aplinkos tvarkymą, teritorijos apželdinimą, darbuotojų poilsio zonų įrengimą, eksterjero elementus.

Į sklypą patenkama iš šiaurinės sklypo pusės Vydūno gatvės. Sklype yra esama žvyro danga (521,00 m²). Projektuojamas kiemas ir įvažiavimas betoninių trinkelų dangos (1236,00 m²). Likusi sklypo dalis apželdinama (2245,00 m²). Apželdinimo plotas sklype sudarys 51 %.

Sklypo ir pastatų apšvietimą, vizualinės, elektroninio vaizdo informacijos ir reklamos priemonių įrengimą.

DOKUMENTO ŽYMUO	Lapas	Lapų	Laida
	1967-PP-AR	6	9

Teritorijos apšvietimo įrenginiai neprojektuojami. Elektroninio vaizdo informacijos įrenginiai, reklaminiai skydai neprojektuojami.

Teritorijos/sklypo aptvėrimas ir apsaugos priemonės.

Įėjimų į rekonstruojamą pastatą neturi slėpti želdiniai ir priestatai. Įėjimai į pastatą turi būti apšviesti. Prieigos prie pastato turi būti atviros, apžvelgiamos iš toliau.

Atsižvelgiant į statybos mastus ir aplinkinę teritoriją statybos aikštelę būtina aptverti. Statybinės medžiagos sandėliuojamos greta remontuojamo pastato. Krovininis transportas medžiagų iškrovimo metu netrukdyt kitam transportui pravažiuoti. Statybos metu kaimyninių sklypų gyventojai nepatogumų nepatirs priėjimai ir privažiavimai nebus uždaryti, kaimyninių sklypų įvadiniai inžineriniai tinklai nebus paliesti. Naudojimo metu statinys neigiamos įtakos gretimoms teritorijoms neturės.

STATYBOS ĮTAKA APLINKAI

Informacija apie numatomų statybos darbų poveikį aplinkai, gyventojams, kaimyninėms teritorijoms.

Statybos aikštelė.

Atsižvelgiant į statybos mastus kaimyninių sklypų gyventojai nepatogumų nepatirs priėjimai ir privažiavimai nebus uždaryti, kaimyninių sklypų įvadiniai inžineriniai tinklai nebus paliesti. Naudojimo metu statinys neigiamos įtakos gretimoms teritorijoms neturės.

Statybinių atliekų tvarkymo taisyklės.

Statybinės atliekos turi būti tvarkomos remiantis atliekų tvarkymo taisyklėmis.

1. Statybvietėje turi būti išrūšiuotos ir atskirai laikinai laikomos susidarancios:

1.1. komunalinės atliekos – maisto likučiai, tekstilės gaminiai, kitos buitinės ir kitokios atliekos, kurios savo pobūdžiu ar sudėtimi yra panašios į buitines atliekas;

1.2. inertinės atliekos – betonai, plytos, keramika ir kitos atliekos, kuriose nevyksta jokie pastebimi fizikiniai, cheminiai ar biologiniai pokyčiai;

1.3. perdirbti ir pakartotinai naudoti tinkamos atliekos, antrinės žaliavos – pakuotės, popierius, stiklas, plastikas ir kitos tiesiogiai perdirbti tinkamos atliekos ir (ar) perdirbti ar pakartotinai naudoti tinkamos iš atliekų gautos medžiagos;

1.4. pavojingosios atliekos – tirpikliai, dažai, klijai, dervos, jų pakuotės ir kitos kenksmingos, degios, sprogstamosios, ėsdinančios, toksiškos, sukeliančios koroziją ar turinčios kitų savybių, galinčių neigiamai įtakoti aplinką ir žmonių sveikatą;

1.5. netinkamos perdirbti atliekos (izoliacinės medžiagos, akmens vata ir kt.).

Išrūšiuotos atliekos turi būti perduodamos įmonėms, turinčioms teisę tvarkyti tokias atliekas pagal sutartis dėl jų naudojimo ir šalinimo.

Statybvietėje gali būti atskiriama (išrūšiuojama) ir daugiau atliekų rūšių atsižvelgiant į statybos rūšis, jų apimtį ir atliekų tvarkymo galimybes.

Statybos įtaka aplinkai.

Triukšmo lygiai nebus viršijami, transportas gretimų sklypų savininkams judėti netrukdyt.

Atmosferos taršos lygis priklauso nuo autotransporto intensyvumo ir eismo organizavimo, kelio važiuojamosios dalies pločio, vietovės reljefo, meteorologinių sąlygų. Taršą taip pat sąlygoja transporto priemonės variklio tipas, galingumas, techninė būklė, darbo režimas, naudojamas kuras.

Atliekant statybos darbus galima papildoma cheminė oro tarša bei tarša dulkėmis nuo kelio tiesimo mechanizmu. Siekiant sumažinti oro taršą dulkėmis statybų metu, siūloma darbų vietą laistyti vandeniu. Aplinkos oro taršos reguliavimo (teršalų išsiskyrimo mažinimo, išmetamų dujų valymo pagerinimo, išmetimo parametrų gerinimo ir kt.) techniniai sprendiniai nenumatomi.

Apsauga nuo triukšmo.

DOKUMENTO ŽYMUO	Lapas	Lapų	Laida
1967-PP-AR	7	9	0

Rekonstruojamas pastatas neturės neigiamo poveikio aplinkinėms teritorijoms, bus išlaikomi reikalavimai numatyti HN 33:2011 „Triukšmo ribiniai dydžiai gyvenamuosiuose ir visuomeninės paskirties pastatuose bei jų aplinkoje“, triukšmo ribiniai dydžiai nebus viršijami. Triukšmo lygis ir jo vertės - planuojamame žemės sklype, ties planuojamo sklypo ribomis neviršys reikalavimų numatytų HN 33:2011 „Triukšmo ribiniai dydžiai gyvenamuosiuose ir visuomeninės paskirties pastatuose bei jų aplinkoje“.

Objekto pavadinimas	Paros laikas*	Ekvivalentinis garso slėgio lygis (L_{AeqT}), dBA	Maksimalus garso slėgio lygis (L_{AFmax}), dBA
Gyvenamųjų pastatų gyvenamosios patalpos, visuomeninės paskirties pastatų miegamieji kambariai, stacionarinių asmens sveikatos priežiūros įstaigų palatos	diena	45	55
	vakaras	40	50
	naktis	35	45
Gyvenamųjų pastatų ir visuomeninės paskirties pastatų (išskyrus maitinimo ir kultūros paskirties pastatus) aplinkoje, veikiamoje transporto sukeliama triukšmo	diena	65	70
	vakaras	60	65
	naktis	55	60
Gyvenamųjų pastatų ir visuomeninės paskirties pastatų (išskyrus maitinimo ir kultūros paskirties pastatus) aplinkoje, išskyrus transporto sukeliama triukšmą	diena	55	60
	vakaras	50	55
	naktis	45	50

* Paros laiko (dienos, vakaro ir nakties) pradžios ir pabaigos valandos suprantamos taip, kaip apibrėžta Lietuvos Respublikos triukšmo valdymo įstatymo [1] 2 straipsnio 3, 9 ir 28 dalyse nurodytų dienos triukšmo rodiklio (L_{dienos}), vakaro triukšmo rodiklio (L_{vakaro}) ir nakties triukšmo rodiklio ($L_{nakties}$) apibrėžtyse.

Lietuvos Respublikos triukšmo valdymo įstatymas

3. Dienos triukšmo rodiklis (L_{dienos}) – dienos metu (nuo 7 val. iki 19 val.) triukšmo sukkelto dirginimo rodiklis – vidutinis ilgalaikis A svertinis garso lygis, nustatytas kaip vienu metų dienos vidurkis.

9. Nakties triukšmo rodiklis ($L_{nakties}$) – nakties metu (nuo 22 val. iki 7 val.) triukšmo sukkelto miego trikdyimo rodiklis – vidutinis ilgalaikis A svertinis garso lygis, nustatytas kaip vienu metų nakties vidurkis.

28. Vakaro triukšmo rodiklis (L_{vakaro}) – vakaro metu (nuo 19 val. iki 22 val.) triukšmo sukkelto dirginimo rodiklis – vidutinis ilgalaikis A svertinis garso lygis, nustatytas kaip vienu metų vakaro vidurkis.

Užbaigus statybos darbus remiantis STR 1.05.01:2017 „Statybą leidžiantys dokumentai. Statybos užbaigimas. Statybos sustabdymas. Savavališkos statybos padarinių šalinimas. Statybos pagal neteisėtai išduotą statybą leidžiantį dokumentą padarinių šalinimas“ statybos užbaigimo komisijai pagal reglamento 10 priedo 10 punktą nereikia pateikti jokių tyrimų ar matavimų.

Gaisrinė sauga.

Rekonstruojamas pastatas III gaisro atsparumo ugniai laipsnio. Pastatas nuo esamų gretimų statinių išlaiko minimalius priešgaisrinius atstumus. Statinių gesinimui numatoma naudoti vandens telkinius, prie kurių įrengti privažiavimo keliai priešgaisriniais automobiliams. Hidrantų nėra.

SAUGOMOS TERITORIJOS PAGRINDIMAS

DOKUMENTO ŽYMUO	Lapas	Lapų	Laida
	1967-PP-AR	8	9

Saugomos teritorijos apsaugos reikalavimai (nurodant saugomos teritorijos apsaugos reglamentą), kultūros paveldo vertybės apsaugos reikalavimai (nurodant šios vertybės apsaugos reglamentą), aplinkos apsaugos, kultūros paveldo išsaugojimo, urbanistikos, gaisrinės, civilinės saugos priemonių principinių sprendinių trumpas aprašymas; apsauginės ir sanitarinės zonos.

Gretimos teritorijos urbanizuotos. Sklypas patenka į Kintų miestelyje registruotų kultūros vertybių vizualinės apsaugos pozonį. Rekonstruojamas pastatas nepatenka į vizualinės apsaugos pozonio teritoriją. Projekto sprendiniai gretimose teritorijose esančioms kultūros vertybės neigiamo poveikio neturės.

Sklypui nėra nustatytos specialios naudojimo sąlygos.

Esminių statinio reikalavimų išpildymas.

Statinio konstrukcijos suprojektuotos vadovaujantis normatyviniais statybos techniniais dokumentais. Projektiniai sprendiniai užtikrina statinių patvarumą ir pastovumą statybos ir ilgalaikio naudojimo metu.

Pastatas yra suprojektuotas ir turi būti rekonstruotas taip, kad kilus gaisrui:

1. statinio laikančiosios konstrukcijos tam tikrą laiką išlaikytų apkrovas;
2. būtų ribojamas ugnies bei dūmų plitimas statinyje;
3. būtų ribojamas gaisro plitimas į gretimus statinius;
4. žmonės galėtų saugiai išeiti iš statinio ar butų galima juos gelbėti kitomis priemonėmis;
5. ugniagesiai gelbėtojai galėtų saugiai dirbti.

Apsauginių priemonių nuo smurto ir vandalizmo trumpas aprašymas;

Įėjimų į pastatą neturi slėpti želdiniai ir priestatai.

Įėjimai į pastatą turi būti apšviesti.

Prieigos prie pastato turi būti atviros, apžvelgiamos iš toliau.

Duryse ir vartuose įstatomi patikimi užraktai.

Apsaugai nuo nelaimingų atsitikimų parenkamos neslidžios medžiagos.

Projekto sprendiniai atitinka įstatymų, kitų teisės aktų, Projekto rengimo dokumentų, normatyvinių statybos techninių, normatyvinių statinio saugos ir paskirties dokumentų reikalavimus, nepažeidžia valstybės, neįgaliųjų integracijos, visuomenės ir trečiųjų asmenų interesų. Projektas atitinka statybos normas ir taisykles, ekologinius, higienos ir priešgaisrinius reikalavimus.

DOKUMENTO ŽYMUO	Lapas	Lapų	Laida
1967-PP-AR	9	9	0

BRÉŽINIAI

SITUACIJOS SCHEMA

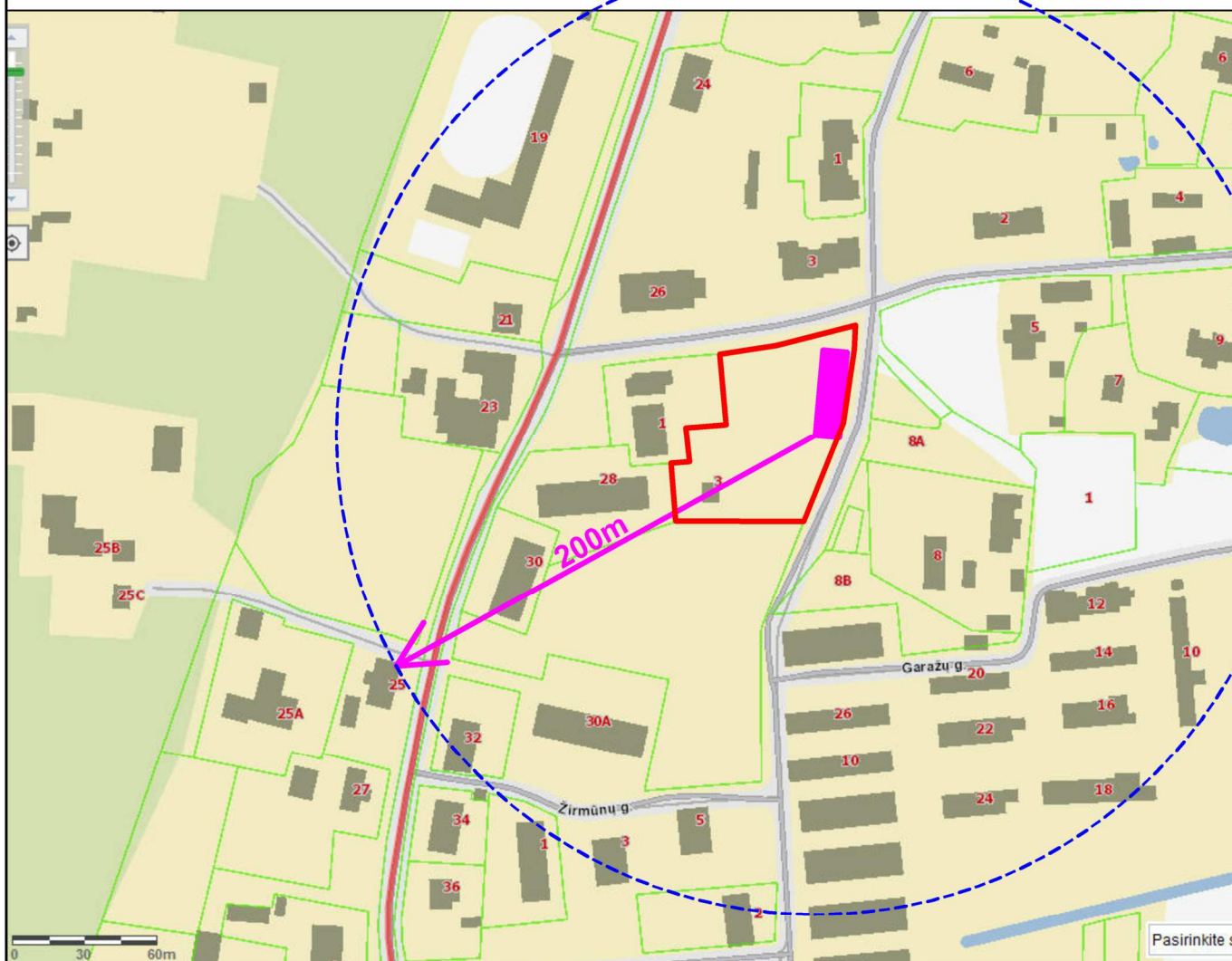
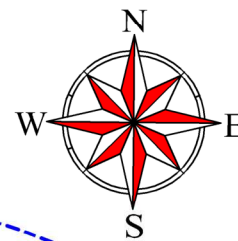

SUTARTINIAI ŽYMĖJIMAI

- Objektų vieta;
- Sklypo riba;
- Atviri vandens telkiniai (kanalai, kūdros);

PASTABA:

1. Gyvenamosiose vietovėse, kuriose yra iki 5 tūkst. gyventojų, kai pastatų išorės gaisrui gesinti vandens poreikis neviršija 10 l/s, kai nėra techninių galimybių įrengti gaisrinių hidrantų, vandens gaisrui gesinti tiekiamą leidžiama numatyti iš gaisrinių rezervuarų arba natūralių ir (ar) dirbtinių vandens telkinių. Atstumas nuo gaisrinio rezervuaro arba natūralaus ir (ar) dirbtinio vandens telkinio iki jo saugomo pastato perimetro tolimiausio taško gali būti ne didesnis kaip 1000 m.
2. Hidrantų nėra.

0	2019	VIEŠINIMUI		
LAIDA	IŠLEIDIMO DATA	LAIDOS STATUSAS IR IŠLEIDIMO PRIEŽASTIS (JEI TAIKOMA)		
KVAL. DOK. NR.	UAB "TS Projects" Įmonės kodas: 300021780, Lietuvininkų g. 61, Šilutė Tel/fax.: (8-441) 54807. Mob.tel.: 8-614-41649, e-mail.: tsprojektai@gmail.com		PROJEKTO PAVADINIMAS: Pagalbinio ūkio pastato rekonstravimo, Vydūno g. 3, Kintų mstl., Šilutės r. sav., projektas.	
A 1722	PV	Osvadas Jankauskas	Situacijos schema	LAIDA
	Architektė	Augustė Bujokaitė		0
LT	UŽSAKOVAS: VšĮ „Kintai Arts“		1967- PP - SP - 01	LAPAS
				0
				LAP
				0

SITUACIJOS SCHEMA

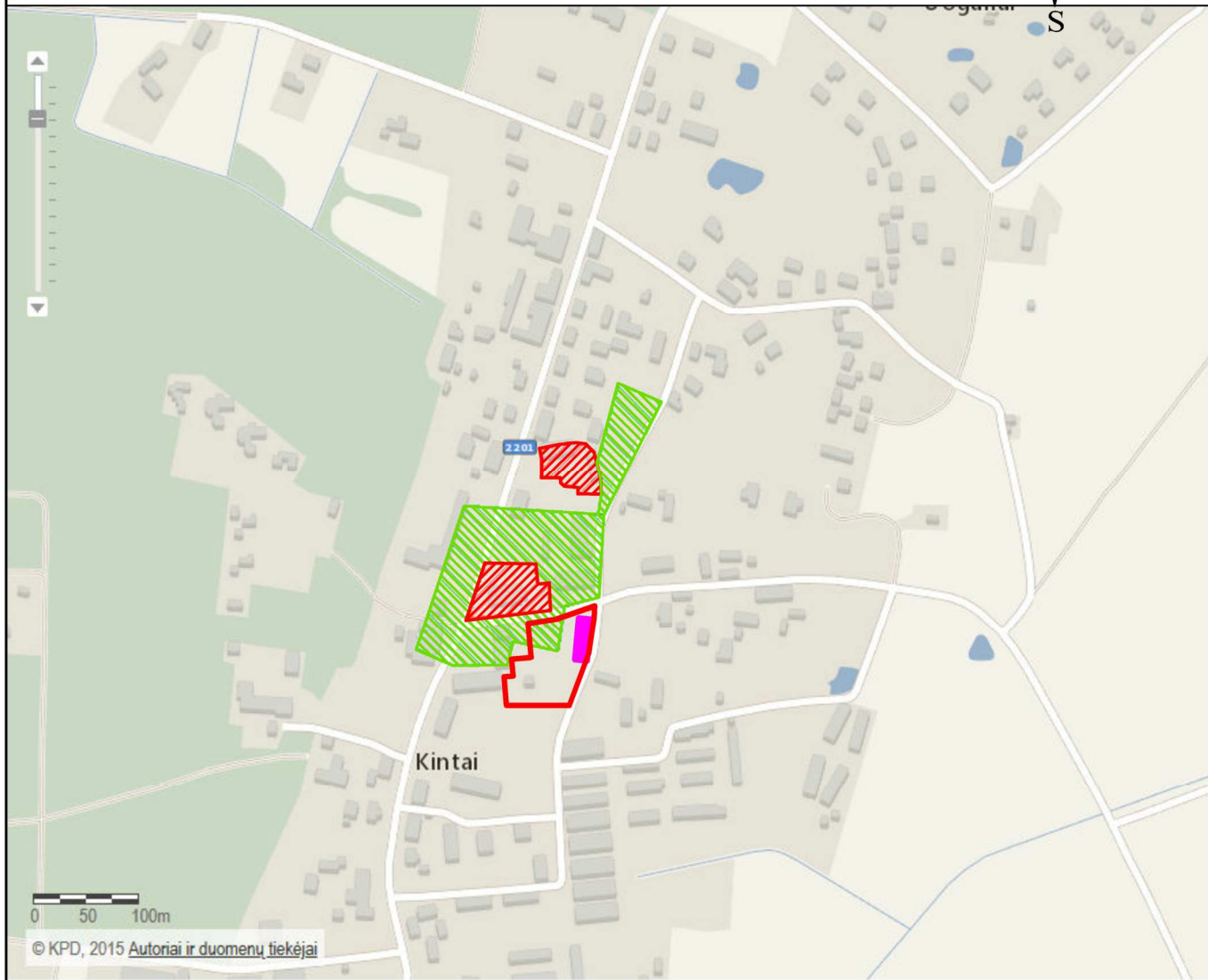
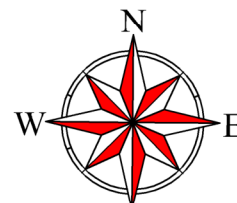

SUTARTINIAI ŽYMĖJIMAI

- Objektų vieta;
- Sklypo riba;
- Vizualinės apsaugos zona;
- Registruotos kultūros vertybės;

PASTABA:

1. Gyvenamosiose vietovėse, kuriose yra iki 5 tūkst. gyventojų, kai pastatų išorės gaisrui gesinti vandens poreikis neviršija 10 l/s, kai nėra techninių galimybių įrengti gaisrinių hidrantų, vandens gaisrui gesinti tiekiamą leidžiama numatyti iš gaisrinių rezervuarų arba natūralių ir (ar) dirbtinių vandens telkinių. Atstumas nuo gaisrinio rezervuaro arba natūralaus ir (ar) dirbtinio vandens telkinio iki jo saugomo pastato perimetro tolimiausio taško gali būti ne didesnis kaip 1000 m.
2. Hidrantų nėra.

0	2019	VIEŠINIMUI			
LAIDA	IŠLEIDIMO DATA	LAIDOS STATUSAS IR IŠLEIDIMO PRIEŽASTIS (JEI TAIKOMA)			
KVAL. DOK. NR.	UAB "TS Projects" <small>Įmonės kodas: 300021780, Lietuvininkų g. 61, Šilutė Tel/fax.: (8-441) 54807. Mob.tel.: 8-614-41649, e-mail.: tsprojektai@gmail.com</small>		PROJEKTO PAVADINIMAS: Pagalbinio ūkio pastato rekonstravimo, Vydūno g. 3, Kintų mstl., Šilutės r. sav., projektas.		
A 1722	PV	Osvadas Jankauskas		LAIDA	
	Architektė	Augustė Bujokaitė		Situacijos schema	0
LT	UŽSAKOVAS: VšĮ „Kintai Arts“		1967- PP - SP - 02	LAPAS	LAP
				0	0

Paraiškos Nr. I12477		Planas suderintas elektroninėje paslaugoje TOPD: suteiktas unikalus Nr.	
Užsakovas	UAB "TS Projects"	Adresas	Šilutės r. sav., Kintai, Vydūno g. 3
Koordinacių sistema: LKS-94		Aukščių sistema: LAS07, Horizontalių laiptas 0.5 m.	
individuali veikla Individuali veikla vykdoma pagal pažymą Nr. 066952 Pramonės g. 4A, Šilutė	Kvalifikacijos pažymėjimo Nr. 1GKV-1113		A.V.
	Vardas Pavardė	Parašas	
	Data 2019-08-21		

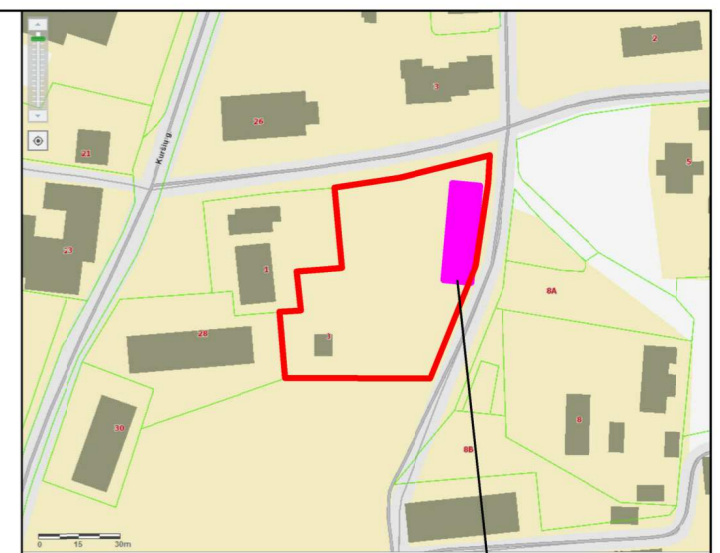
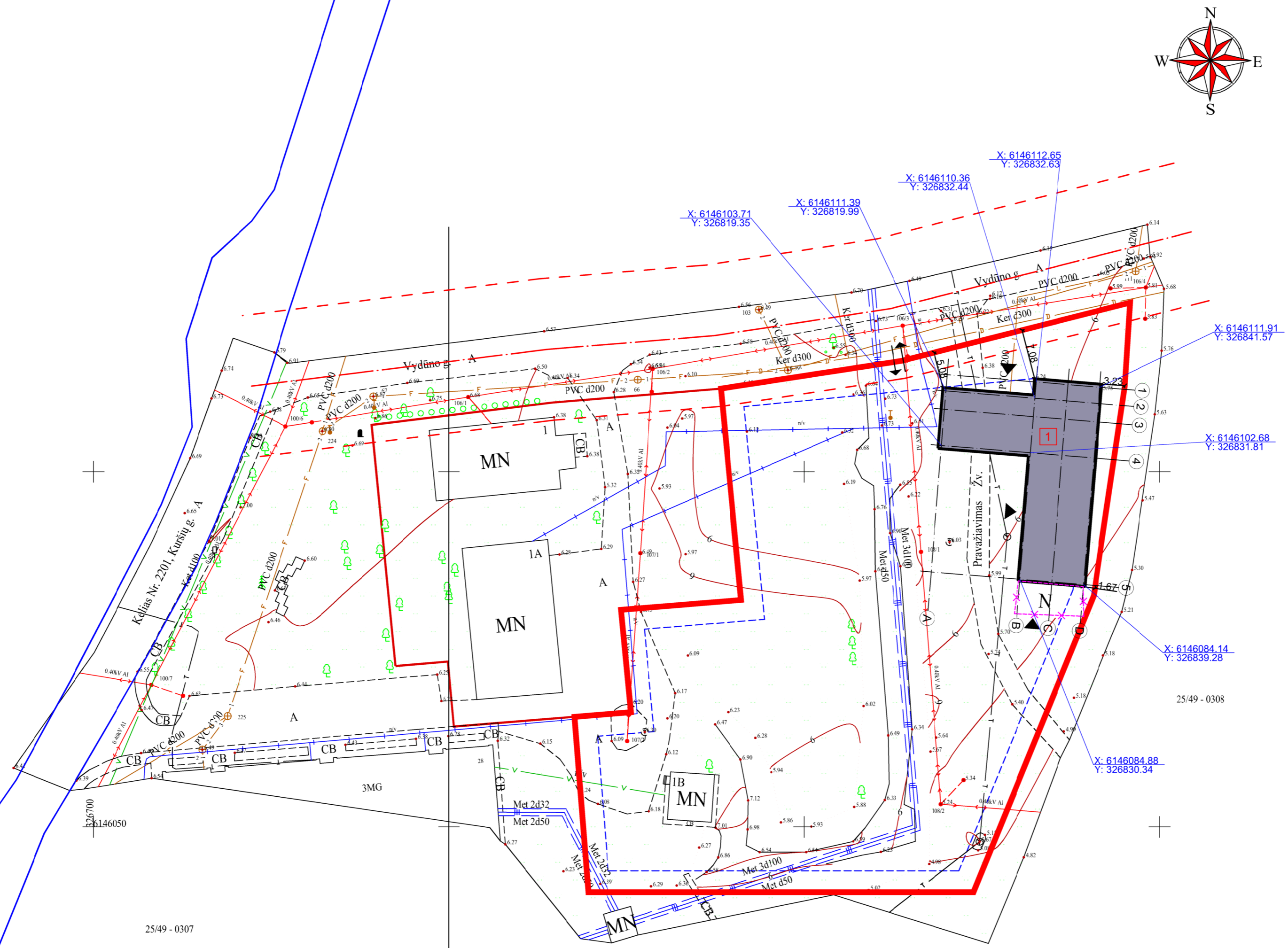

SUTARTINIAI ŽYMĖJIMAI

	Sklypo riba;
	Remontuojamas pastatas;
	Nustatyta statybos riba;
	Gatvės kelio ašis;
	Vydūno gatvės raudonosios linijos;
	Įėjimai į pastatą;
	Įvažiavimas/ išvažiavimas iš sklypo;
	Griaunama pastato dalis;

OBJEKTO VIETA

SKLYPAS	
Žemės sklypo plotas:	4382,00 m ²
Sklypo užstatymas:	380,00 m ²
Rekonstruojamas pastatas:	380,00 m ²
Sklypo užstatymo tankumas:	9%
Sklypo užstatymo intensyvumas:	9%

0	2019	VIEŠINIMUI	
LAIDA	IŠLEIDIMO DATA	LAIDOS STATUSAS IR IŠLEIDIMO PRIEŽASTIS (JEI TAIKOMA)	
KVAL. DOK. NR.	UAB "TS Projects" Įmonės kodas: 300021780, Lietuvininkų g. 61, Šilutė Tel/fax: (8-441) 54807 Mob.tel.: 8-614-41649, e-mail: tsprojekta@gmail.com	PROJEKTO PAVADINIMAS: Pagalbinio ūkio pastato rekonstravimo, Vydūno g. 3, Kintų mstl., Šilutės r. sav., projektas.	
A 1722	PV	Osvadas Jankauskas	LAIDA
	Architektė	Augustė Bujokaitė	0
LT	UŽSAKOVAS: VšĮ „Kintai Arts“	1967- PP - SP - 03	LAPAS LAPŲ
		0	0

Paraiškos Nr. I12477		Planas suderintas elektroninėje paslaugoje TOPD: suteiktas unikalus Nr.		
Užsakovas	UAB "TS Projects"	Adresas	Šilutės r. sav., Kintai, Vydūno g. 3	
Koordinacijų sistema: LKS-94		Aukščių sistema: LAS07, Horizontalių laiptas 0.5 m.		
individuali veikla Individuali veikla vykdoma pagal pažymą Nr. 066952 Pramonės g. 4A, Šilutė	Kvalifikacijos pažymėjimo Nr. 1GKV-1113		A.V.	
	Vardas Pavardė	Parašas		Data
				2019-08-21

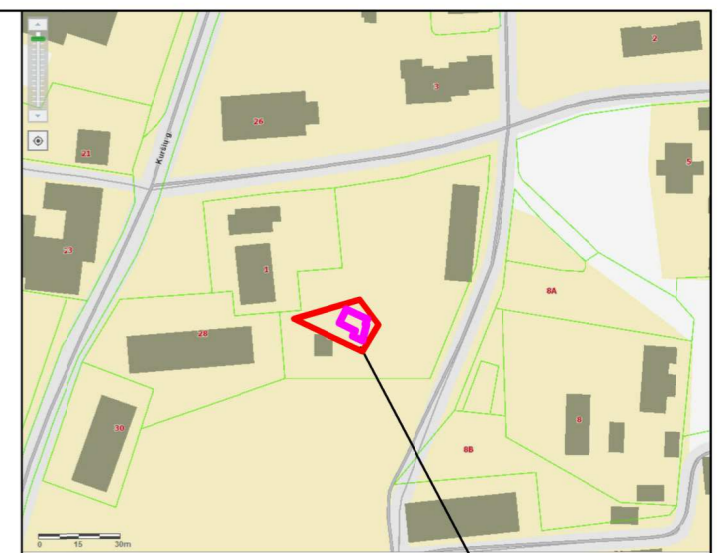
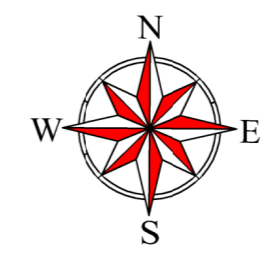
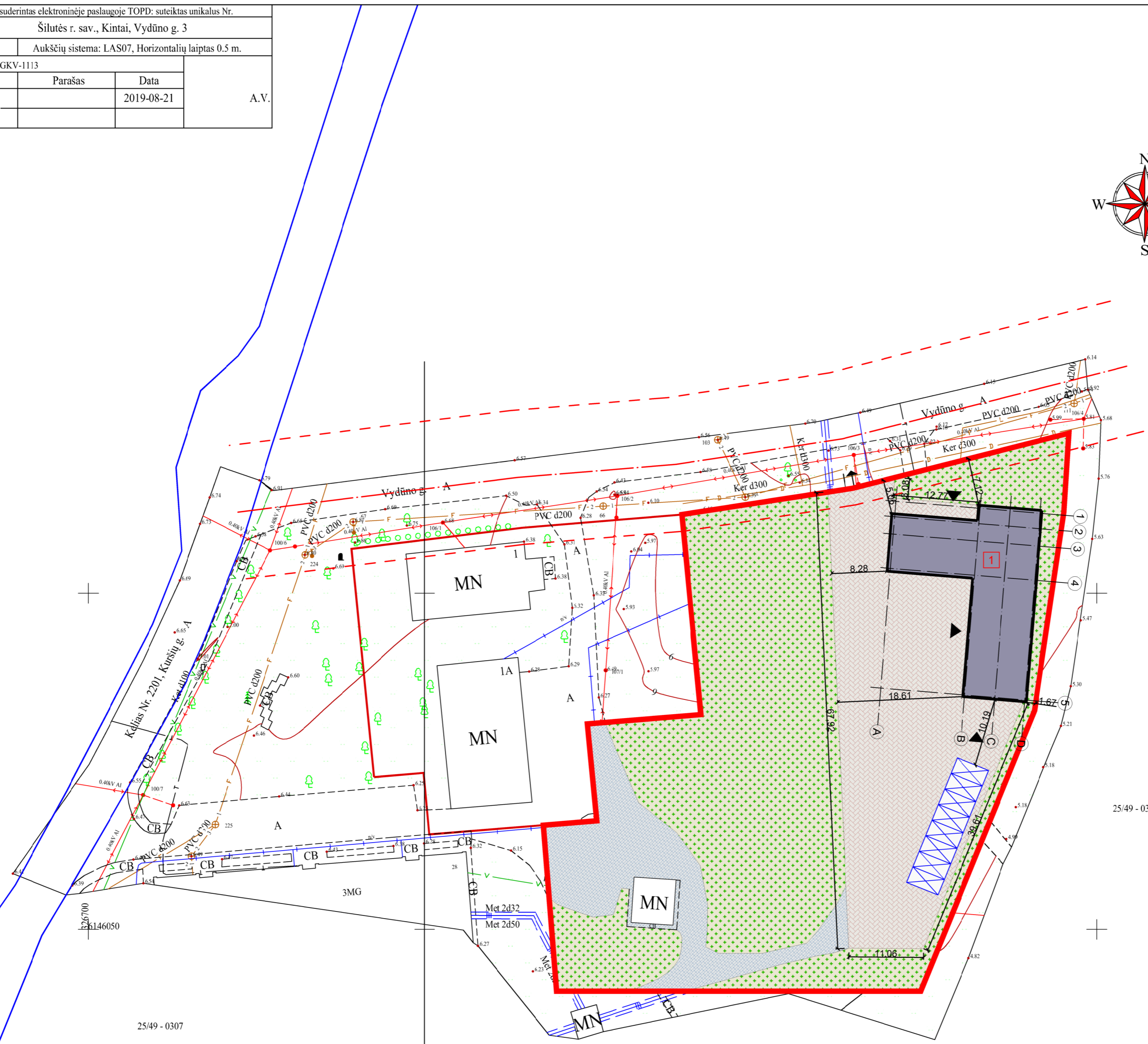

SUTARTINIAI ŽYMĖJIMAI	
	Sklypo riba;
	Rekonstruojamas pastatas;
	Gatvės kelio ašis;
	Vydūno gatvės raudonosios linijos;
	Iėjimai į pastatą;
	Ivažiavimas/ išvažiavimas iš sklypo;
	Projektuojamos automobilių stovėjimo vietos 8 vnt.;
	Esamas pastatas - pieno supirkimo punktas (unik. Nr. 8892-7002-8024), I grupės nesudėtingasis statinys;
	Esama žvyro danga 521,00 m ² ;
	Projektuojama kieta danga 1236,00 m ² ;
	Projektuojamas apželdinimas 2245,00 m ² ;

0	2019	VIEŠINIMUI	
LAIDA	IŠLEIDIMO DATA	LAIDOS STATUSAS IR IŠLEIDIMO PRIEŽASTIS (JEI TAIKOMA)	
KVAL. DOK. NR.	UAB "TS Projects" Įmonės kodas: 300021780, Lietuvosinių g. 61, Šilutė Tel/fax.: (8-441) 54807, Mob. tel.: 8-614-41649, e-mail.: tsprojekta@gmail.com	PROJEKTO PAVADINIMAS: Pagalbinio ūkio pastato rekonstravimo, Vydūno g. 3, Kintų mstl., Šilutės r. sav., projektas.	
A 1722	PV	Osvadas Jankauskas	LAIDA
	Architektė	Augustė Bujokaitė	0
LT	UŽSAKOVAS: VšĮ „Kintai Arts“	1967- PP - SP - 04	LAPAS LAPŲ
		0	0

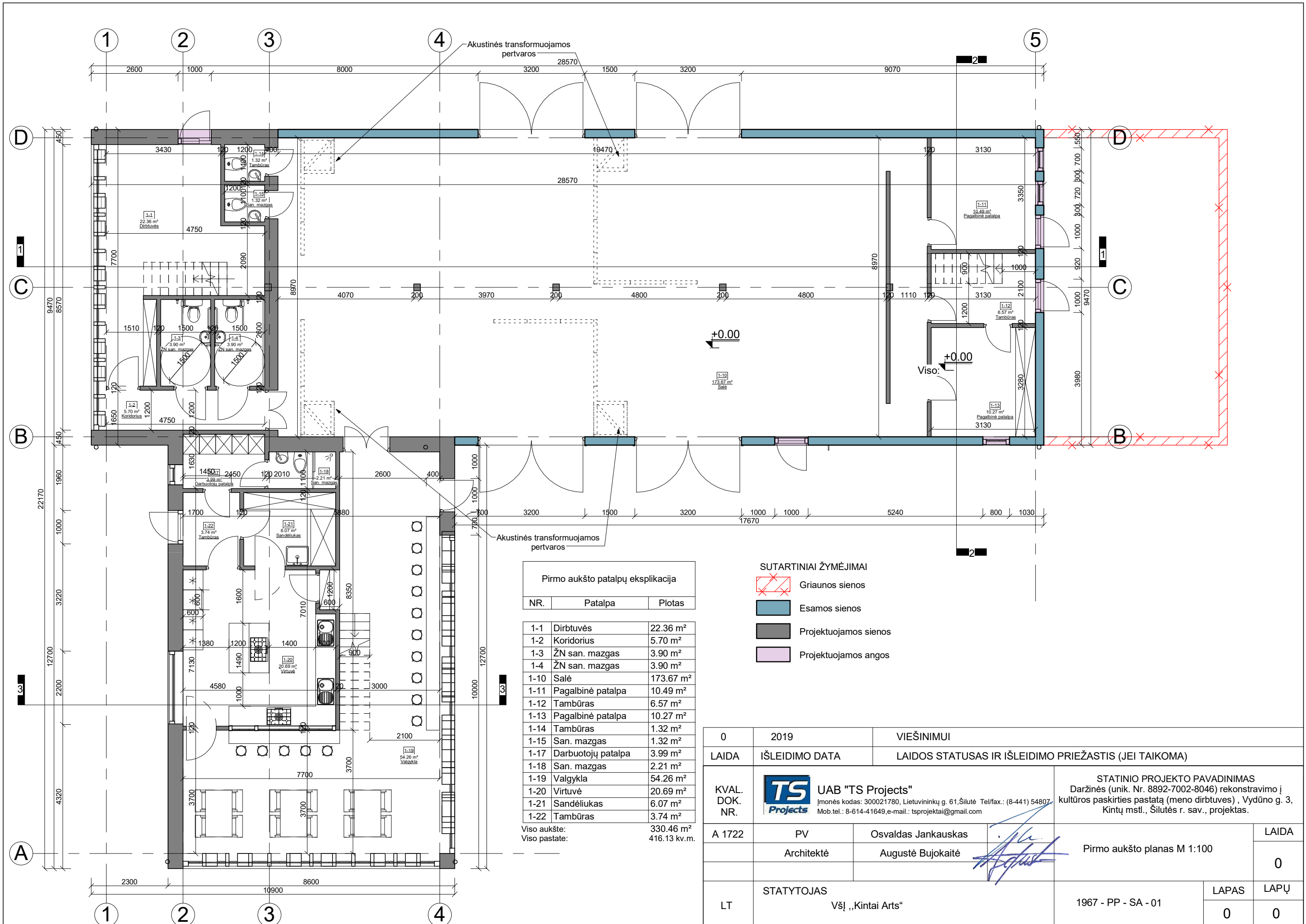

Pirmo aukšto patalpų eksplikacija

NR.	Patalpa	Plotas
1-1	Dirbtuvės	22.36 m ²
1-2	Koridorius	5.70 m ²
1-3	ŽN san. mazgas	3.90 m ²
1-4	ŽN san. mazgas	3.90 m ²
1-10	Salė	173.67 m ²
1-11	Pagalbinė patalpa	10.49 m ²
1-12	Tambūras	6.57 m ²
1-13	Pagalbinė patalpa	10.27 m ²
1-14	Tambūras	1.32 m ²
1-15	San. mazgas	1.32 m ²
1-17	Darbuotojų patalpa	3.99 m ²
1-18	San. mazgas	2.21 m ²
1-19	Valgykla	54.26 m ²
1-20	Virtuvė	20.69 m ²
1-21	Sandėliukas	6.07 m ²
1-22	Tambūras	3.74 m ²

Viso aukšte: 330.46 m²
 Viso pastate: 416.13 kv.m.

SUTARTINIAI ŽYMĖJIMAI

- Griauenos sienos
- Esamos sienos
- Projektuojamos sienos
- Projektuojamos angos

0	2019	VIEŠINIMUI	
LAIDA	IŠLEIDIMO DATA	LAIDOS STATUSAS IR IŠLEIDIMO PRIEŽASTIS (JEI TAIKOMA)	
KVAL. DOK. NR.	UAB "TS Projects" <small>Įmonės kodas: 300021780, Lietuvos inžininkų g. 61, Šilutė Tel/fax.: (8-441) 54807 Mob.tel.: 8-614-41649, e-mail.: tsprojektai@gmail.com</small>	STATINIO PROJEKTO PAVADINIMAS Daržinės (unik. Nr. 8892-7002-8046) rekonstravimo į kultūros paskirties pastatą (meno dirbtuves), Vydūno g. 3, Kintų mstl., Šilutės r. sav., projektas.	
A 1722	PV	Osvaldas Jankauskas	LAIDA
	Architektė	Augustė Bujokaitė	0
LT	STATYTOJAS	VšĮ „Kintai Arts“	LAPAS LAPŲ
		1967 - PP - SA - 01	0 0

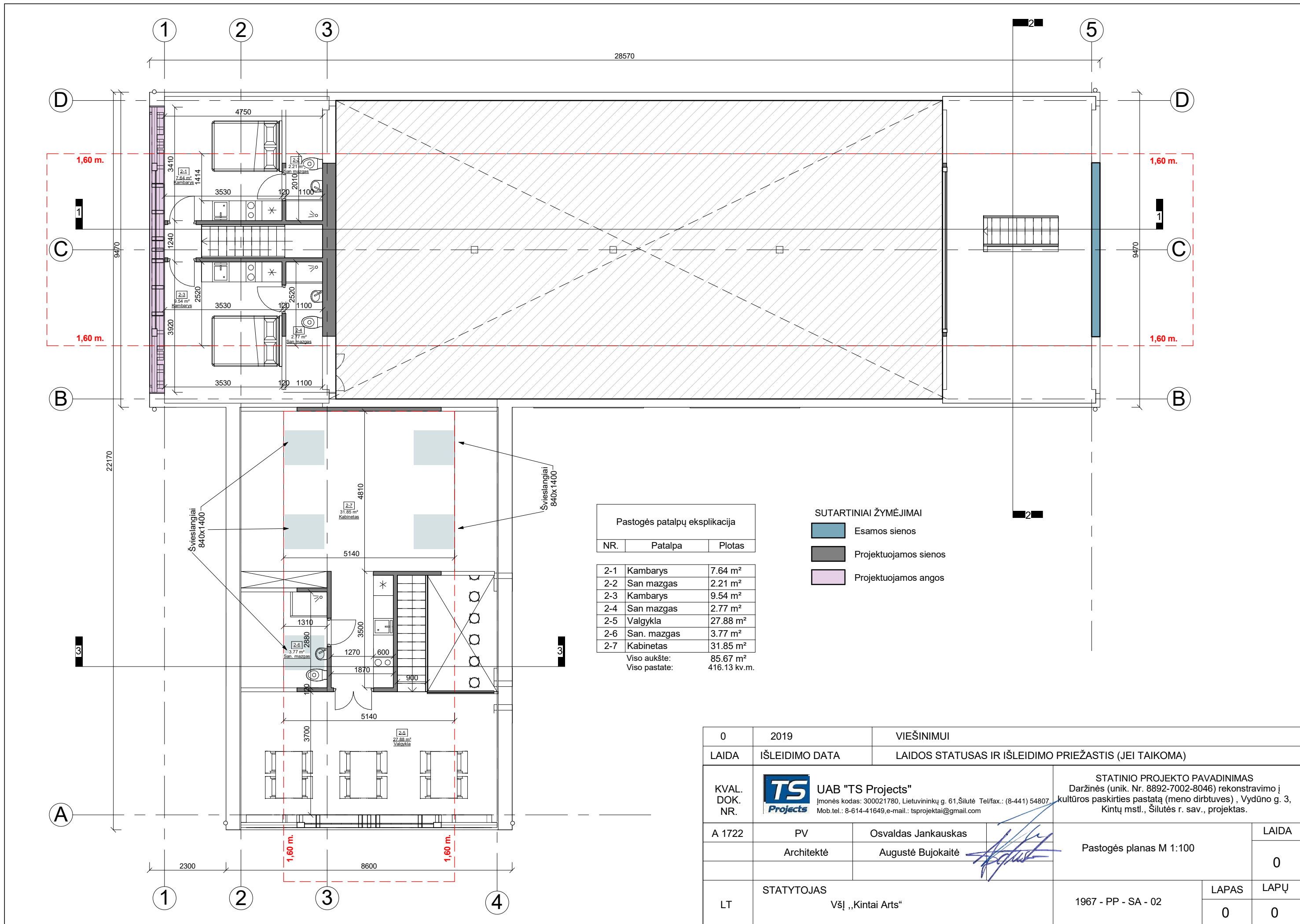

Pastogės patalpų eksplikacija

NR.	Patalpa	Plotas
2-1	Kambarys	7.64 m ²
2-2	San mazgas	2.21 m ²
2-3	Kambarys	9.54 m ²
2-4	San mazgas	2.77 m ²
2-5	Valgykla	27.88 m ²
2-6	San. mazgas	3.77 m ²
2-7	Kabinetas	31.85 m ²
Viso aukšte:		85.67 m ²
Viso pastate:		416.13 kv.m.

- SUTARTINIAI ŽYMĖJIMAI
- Esamos sienos
 - Projektuojamos sienos
 - Projektuojamos angos

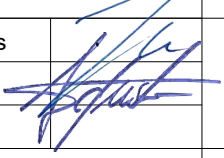
0	2019	VIEŠINIMUI			
LAIDA	IŠLEIDIMO DATA	LAIDOS STATUSAS IR IŠLEIDIMO PRIEŽASTIS (JEI TAIKOMA)			
KVAL. DOK. NR.	 UAB "TS Projects" <small>Įmonės kodas: 300021780, Lietuviniukų g. 61, Šilutė Tel/fax.: (8-441) 54807 Mob.tel.: 8-614-41649, e-mail.: tsprojektai@gmail.com</small>	STATINIO PROJEKTO PAVADINIMAS Daržinės (unik. Nr. 8892-7002-8046) rekonstravimo į kultūros paskirties pastatą (meno dirbtuves), Vydūno g. 3, Kintų mstl., Šilutės r. sav., projektas.			
A 1722	PV	Osvaldas Jankauskas		LAIDA	
	Architektė	Augustė Bujokaitė		Pastogės planas M 1:100	0
LT	STATYTOJAS	VšĮ „Kintai Arts“	1967 - PP - SA - 02	LAPAS	LAPŲ
			0	0	0

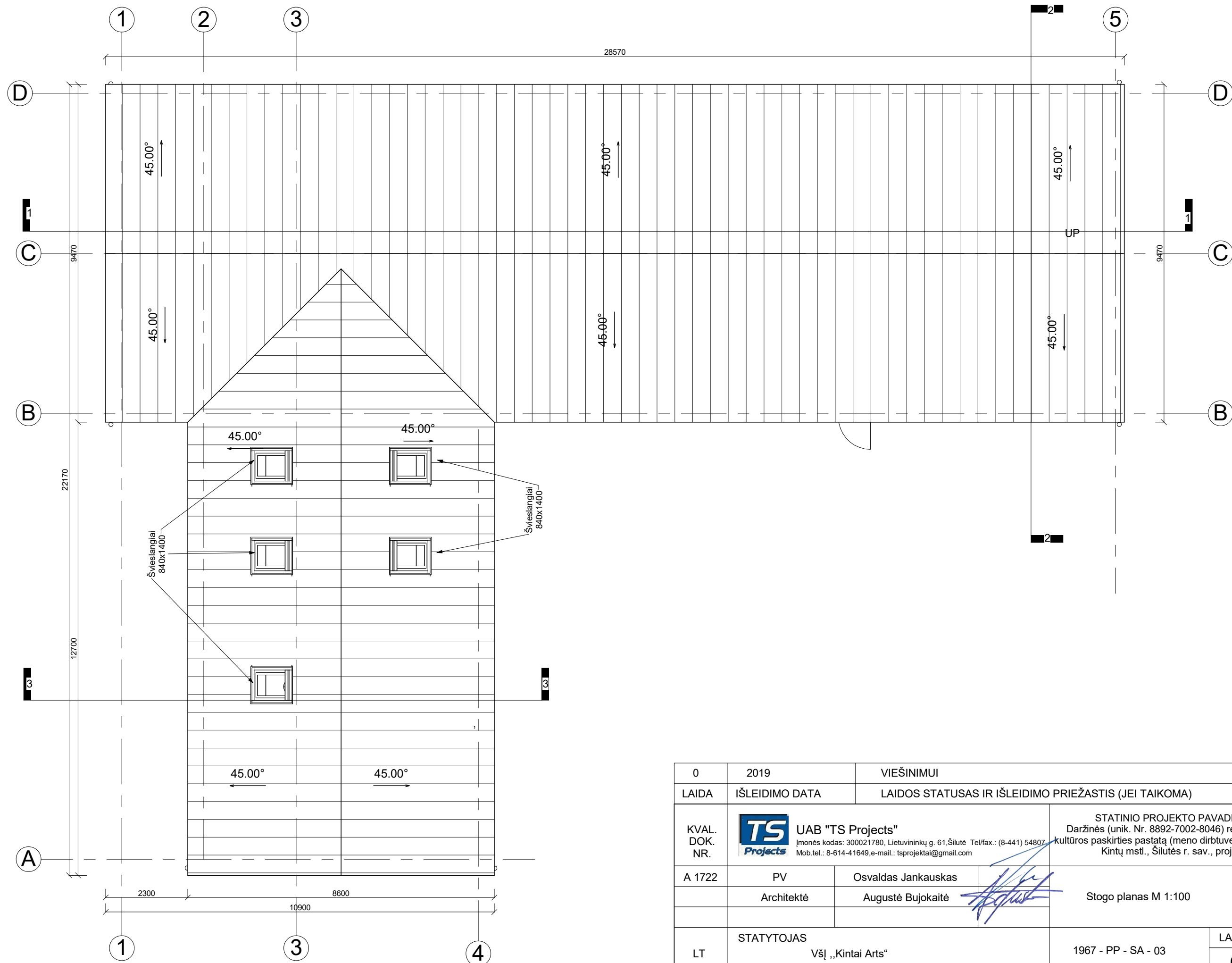

0	2019	VIEŠINIMUI			
LAIDA	IŠLEIDIMO DATA	LAIDOS STATUSAS IR IŠLEIDIMO PRIEŽASTIS (JEI TAIKOMA)			
KVAL. DOK. NR.	 UAB "TS Projects" <small>Įmonės kodas: 300021780, Lietuvininkų g. 61, Šilutė Tel/fax.: (8-441) 54807 Mob.tel.: 8-614-41649, e-mail.: tsprojektai@gmail.com</small>	STATINIO PROJEKTO PAVADINIMAS Daržinės (unik. Nr. 8892-7002-8046) rekonstravimo į kultūros paskirties pastatą (meno dirbtuves), Vydūno g. 3, Kintų mstl., Šilutės r. sav., projektas.			
A 1722	PV	Osvaldas Jankauskas		LAIDA	
	Architektė	Augustė Bujokaitė		Stogo planas M 1:100	0
LT	STATYTOJAS	VšĮ „Kintai Arts“	1967 - PP - SA - 03	LAPAS	LAPŲ
				0	0

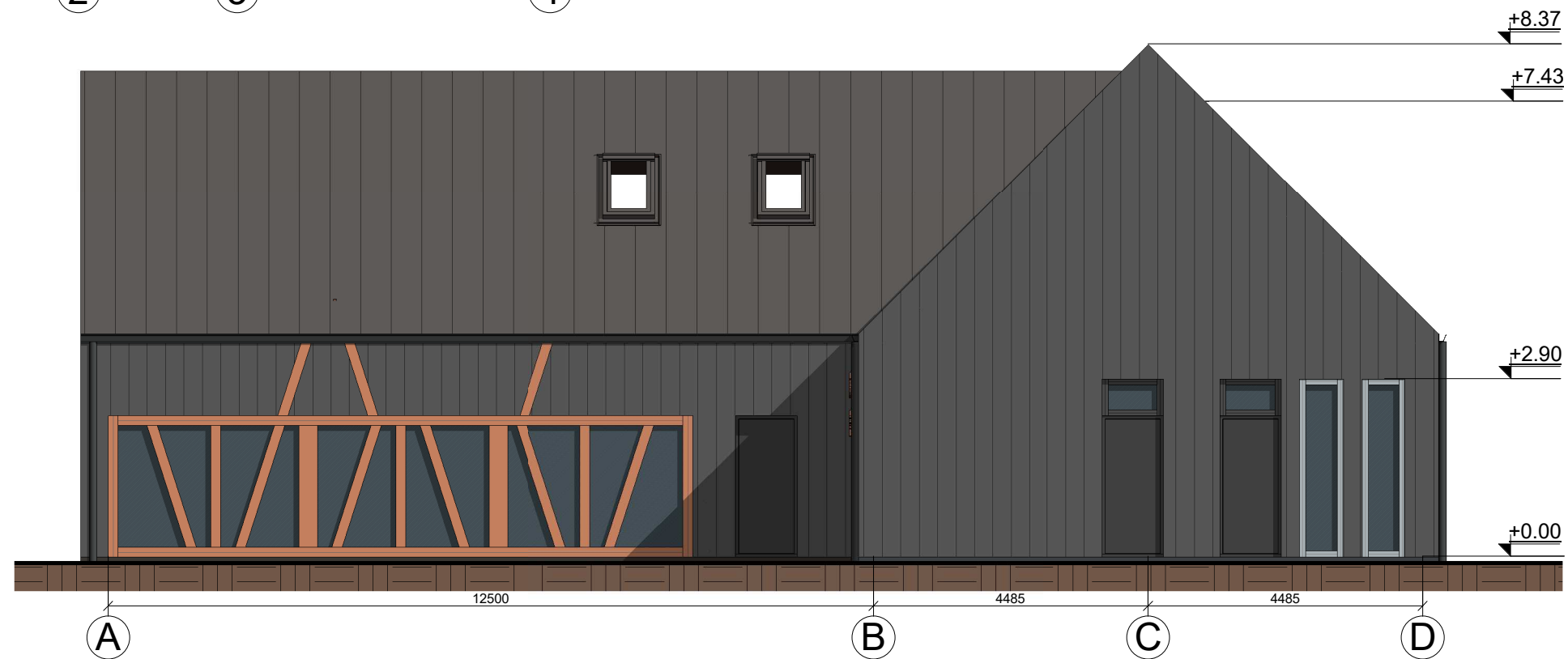
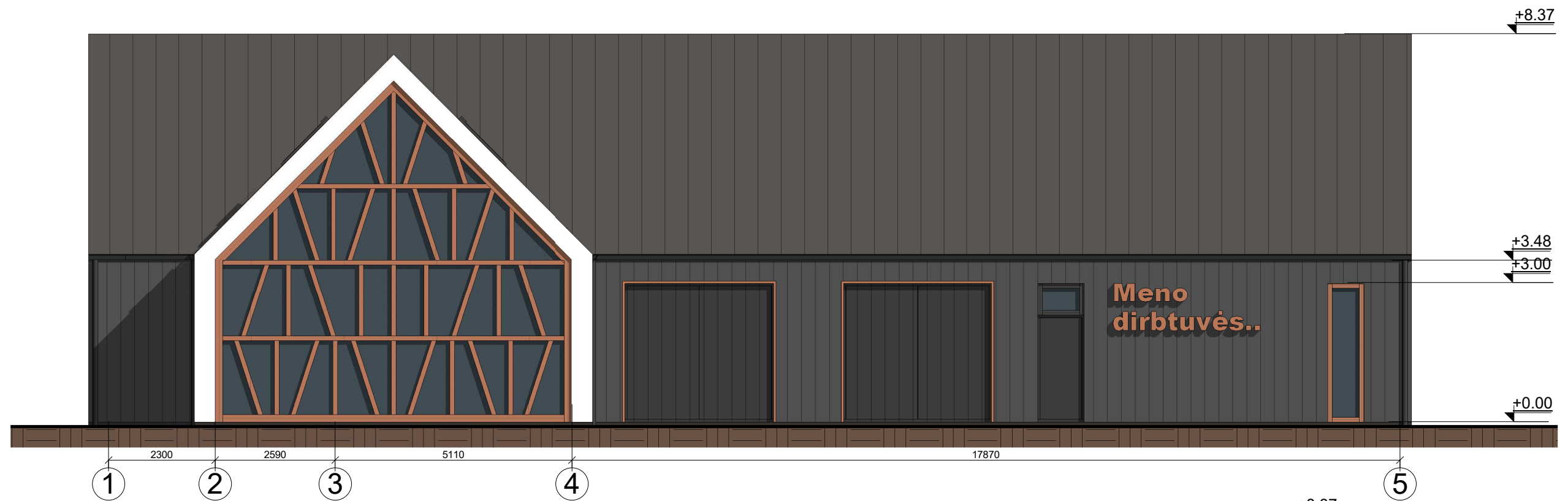

FASADŲ APDAILOS MEDŽIAGOS:	
	Cokolis - tinkuotas, spalva - pilka;
	Fasadas - medinių dailienčių - pilka;
	Durys - šarvuotos metalinės su medžio apdaila, spalva - pilka;
	Langai - plastikiniai, spalva - pilka;
	Langai - plastikiniai, spalva - oranžinė;
	Stogas - valcuotos skardos, spalva - pilka;
	Stogo pakalimai - mediniai, spalva - pilka;
	Lietvamzdžiai, latakai - plastikiniai, spalva - pilka.
	Vartai - mediniai, spalva - pilka.

0	2019	VIEŠINIMUI			
LAIDA	IŠLEIDIMO DATA	LAIDOS STATUSAS IR IŠLEIDIMO PRIEŽASTIS (JEI TAIKOMA)			
KVAL. DOK. NR.	UAB "TS Projects" Įmonės kodas: 300021780, Lietuvininkų g. 61, Šilutė Tel/fax.: (8-441) 54807. Mob.tel.: 8-614-41649, e-mail.: tsprojektai@gmail.com	STATINIO PROJEKTO PAVADINIMAS Daržinės (unik. Nr. 8892-7002-8046) rekonstravimo į kultūros paskirties pastatą (meno dirbtuvės), Vydūno g. 3, Kintų mstl., Šilutės r. sav., projektas.			
A 1722	PV	Osvaldas Jankauskas		LAIDA	
	Architektė	Augustė Bujokaitė		Fasadai M 1:100	0
LT	STATYTOJAS	VšĮ „Kintai Arts“	1967 - PP - SA - 04	LAPAS	LAPŲ
				0	0

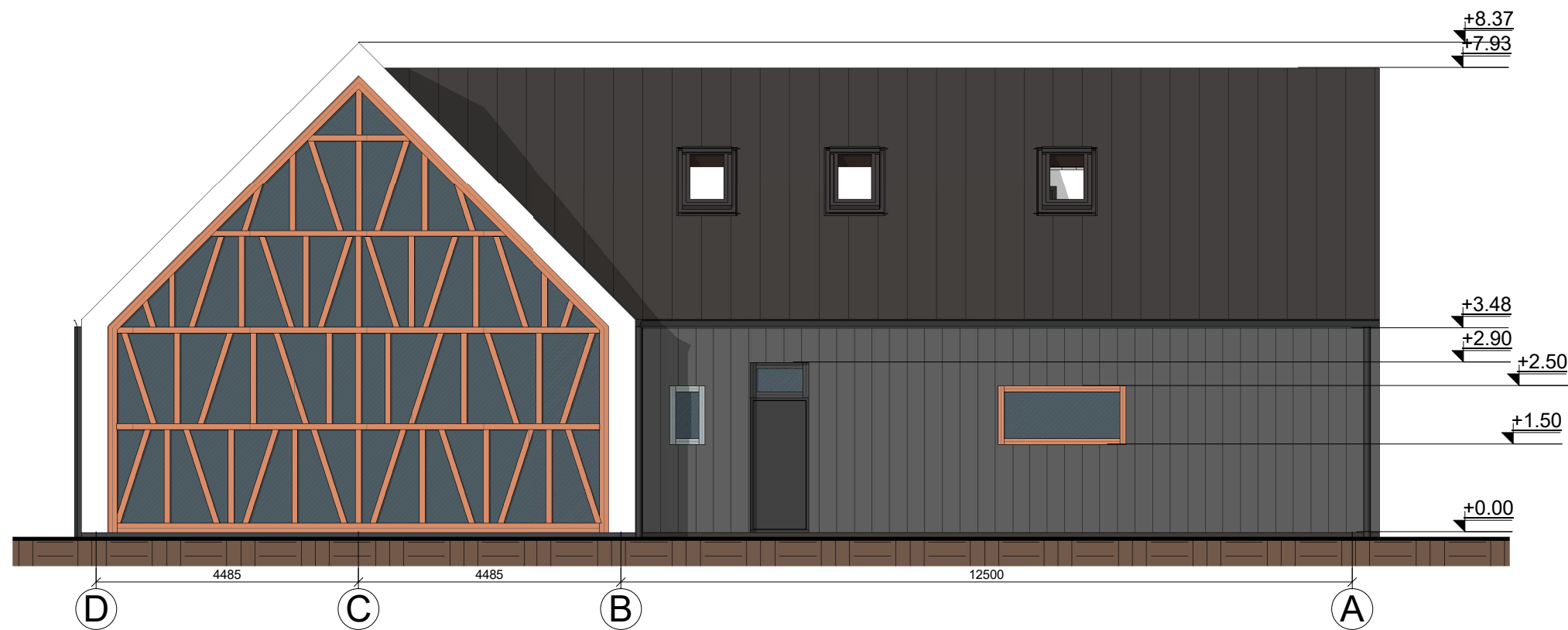
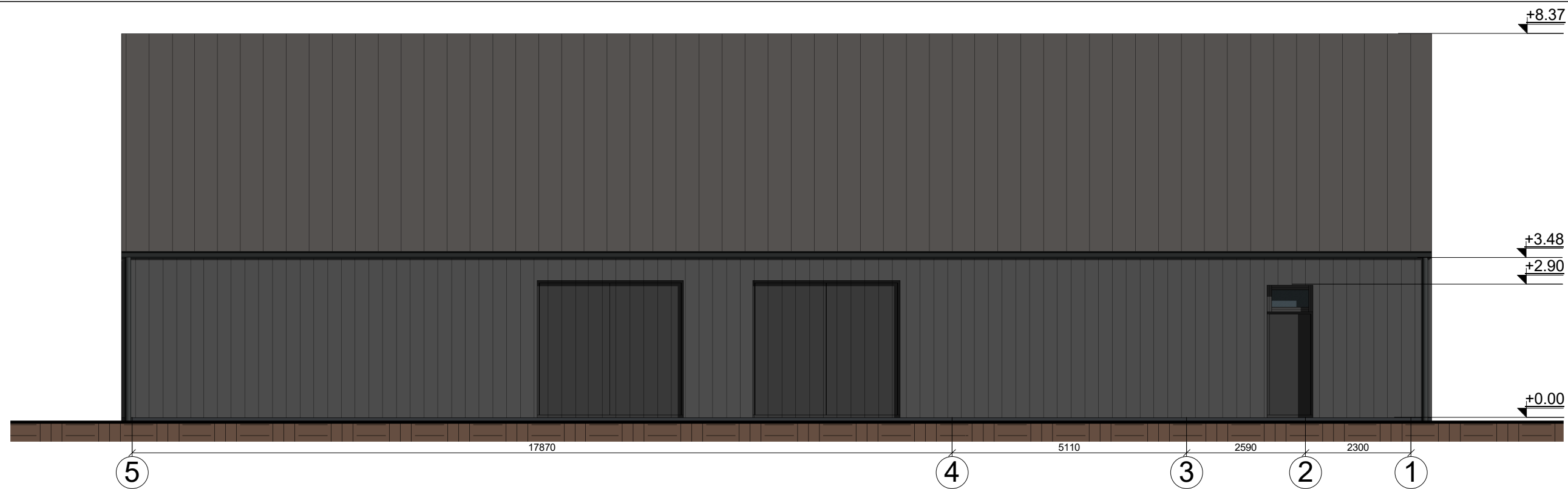

FASADŲ APDAILOS MEDŽIAGOS:	
	Cokolis - tinkuotas, spalva - pilka;
	Fasadas - medinių dailienčių - pilka;
	Durys - šarvuotos metalinės su medžio apdaila, spalva - pilka;
	Langai - plastikiniai, spalva - pilka;
	Langai - plastikiniai, spalva - oranžinė;
	Stogas - valcuotos skardos, spalva - pilka;
	Stogo pakalimai - mediniai, spalva - pilka;
	Lietvamzdžiai, latakai - plastikiniai, spalva - pilka.
	Vartai - mediniai, spalva - pilka.

0	2019	VIEŠINIMUI		
LAIDA	IŠLEIDIMO DATA	LAIDOS STATUSAS IR IŠLEIDIMO PRIEŽASTIS (JEI TAIKOMA)		
KVAL. DOK. NR.	UAB "TS Projects" Įmonės kodas: 300021780, Lietuvinių g. 61, Šilutė Tel/fax.: (8-441) 54807. Mob.tel.: 8-614-41649, e-mail.: tsprojektai@gmail.com	STATINIO PROJEKTO PAVADINIMAS Daržinės (unik. Nr. 8892-7002-8046) rekonstravimo į kultūros paskirties pastatą (meno dirbtuves), Vydūno g. 3, Kintų mstl., Šilutės r. sav., projektas.		LAIDA
A 1722	PV	Osvaldas Jankauskas		0
	Architektė	Augustė Bujokaitė		Fasadai M 1:100
LT	STATYTOJAS	VšĮ „Kintai Arts“	1967 - PP - SA - 05	LAPAS 0
				LAPŲ 0

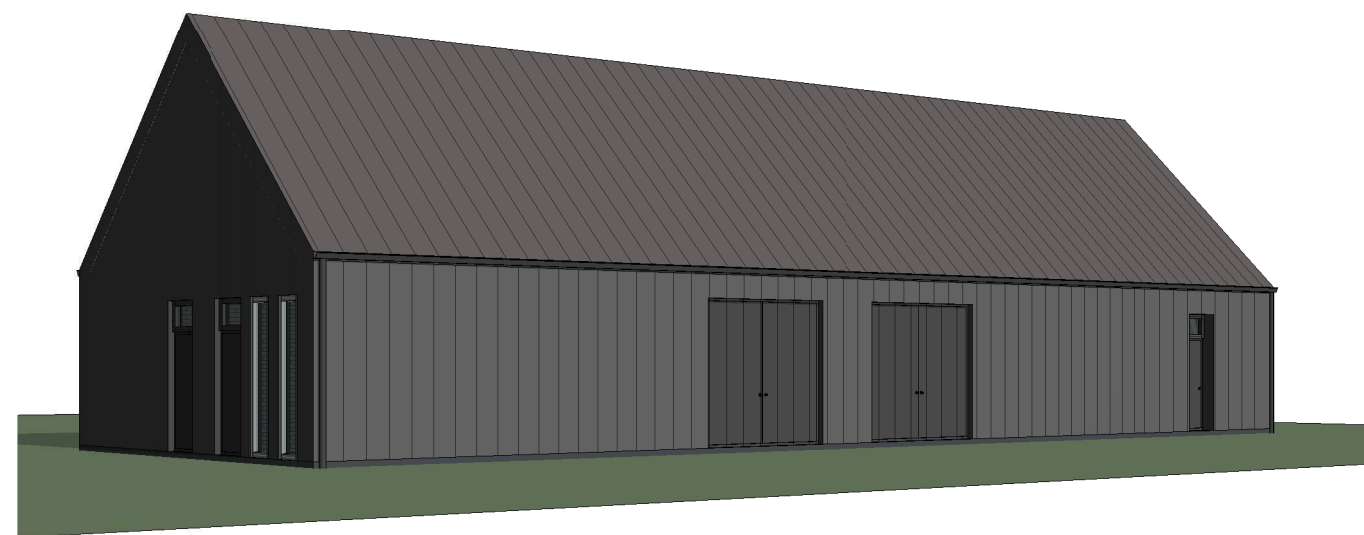
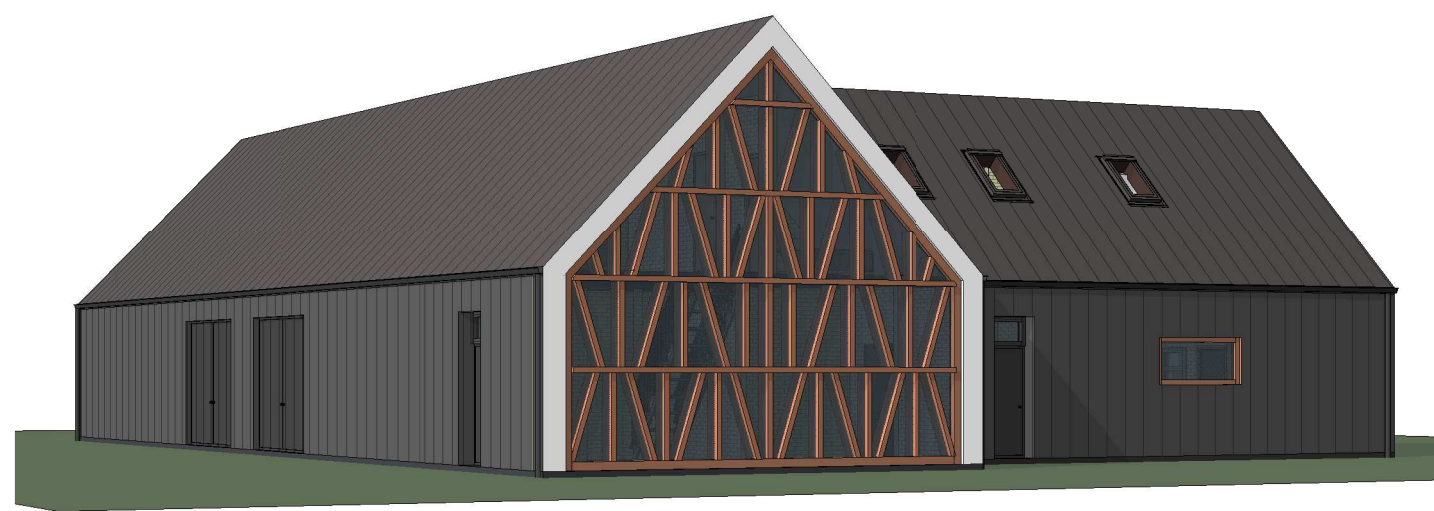
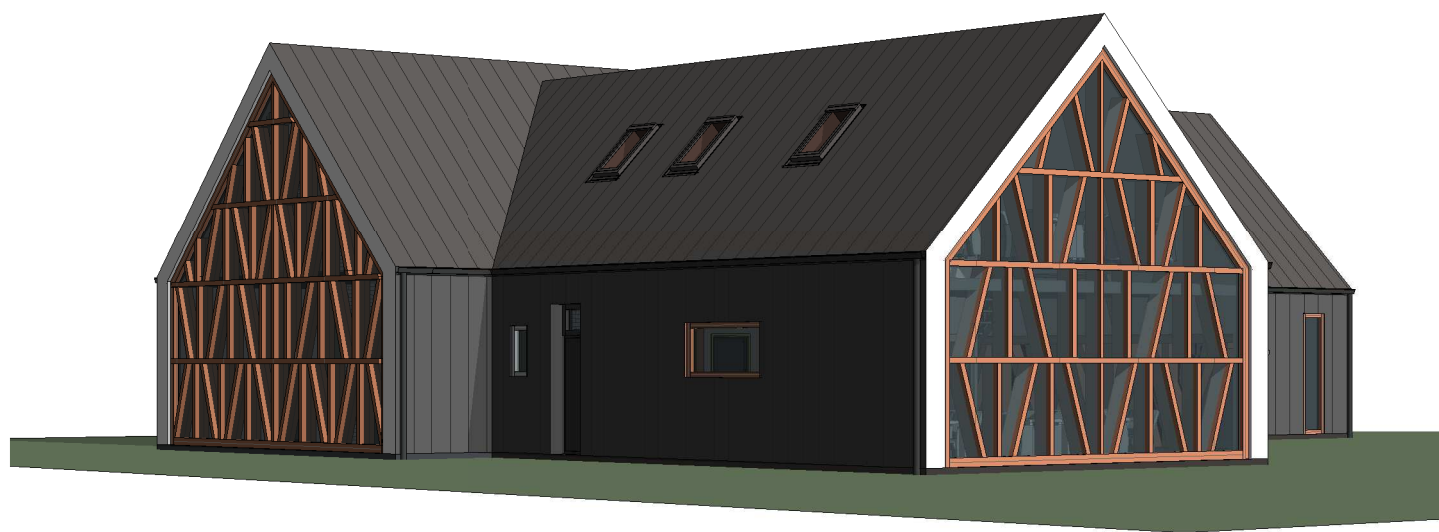

0	2019	VIEŠINIMUI		
LAIDA	IŠLEIDIMO DATA	LAIDOS STATUSAS IR IŠLEIDIMO PRIEŽASTIS (JEI TAIKOMA)		
KVAL. DOK. NR.	 UAB "TS Projects" <small>Įmonės kodas: 300021780, Lietuvinių g. 61, Šilutė Tel/fax.: (8-441) 54807. Mob.tel.: 8-614-41649, e-mail.: tsprojektai@gmail.com</small>	STATINIO PROJEKTO PAVADINIMAS Daržinės (unik. Nr. 8892-7002-8046) rekonstravimo į kultūros paskirties pastatą (meno dirbtuves), Vydūno g. 3, Kintų mstl., Šilutės r. sav., projektas.		
A 1722	PV	Osvaldas Jankauskas		LAIDA
	Architektė	Augustė Bujokaitė		Vizualizacijos
LT	STATYTOJAS	VšĮ „Kintai Arts“		LAPAS
		1967 - PP - SA - 06		LAPŲ
				0
				0

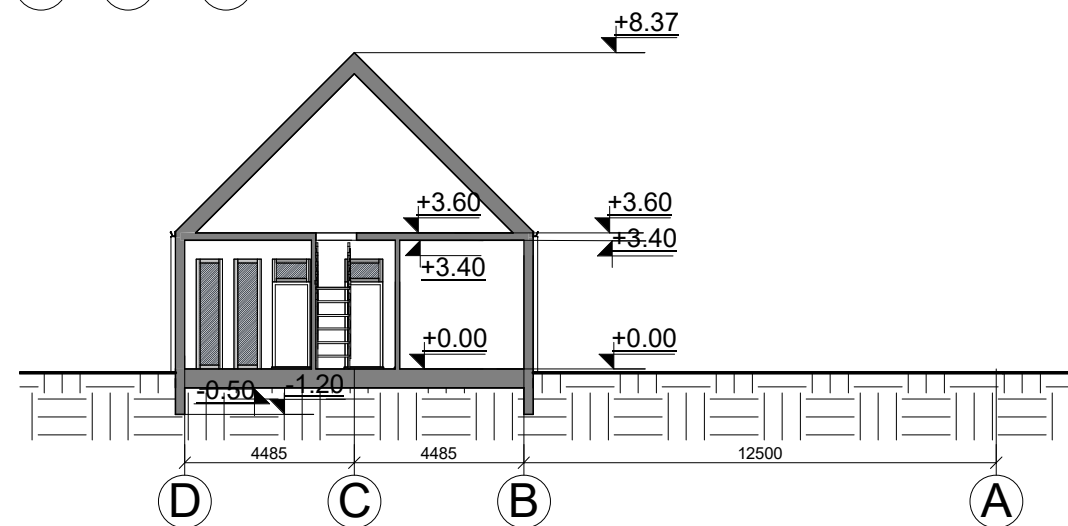
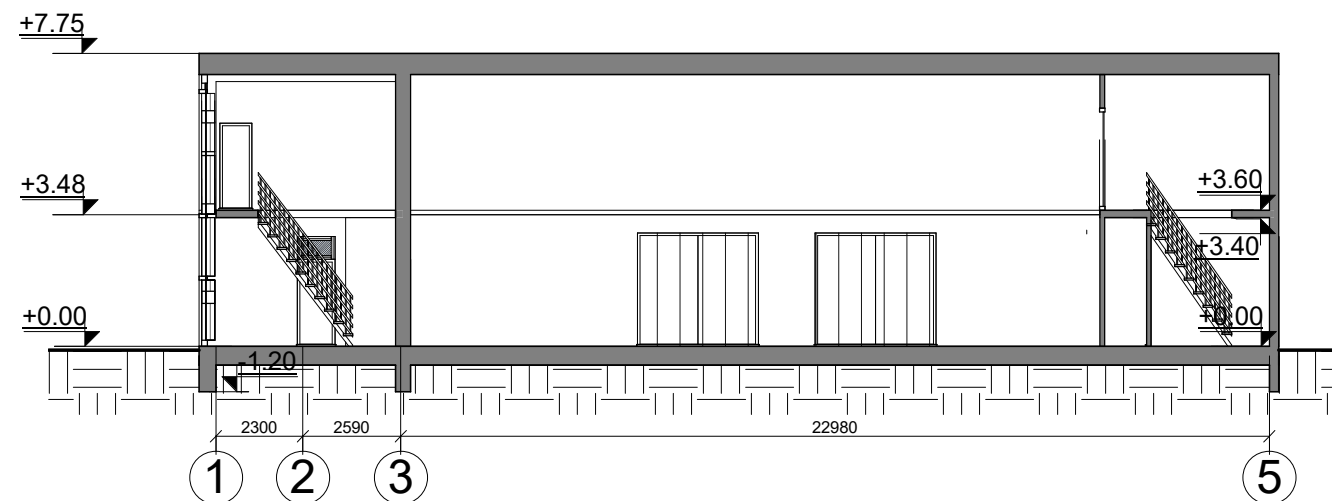
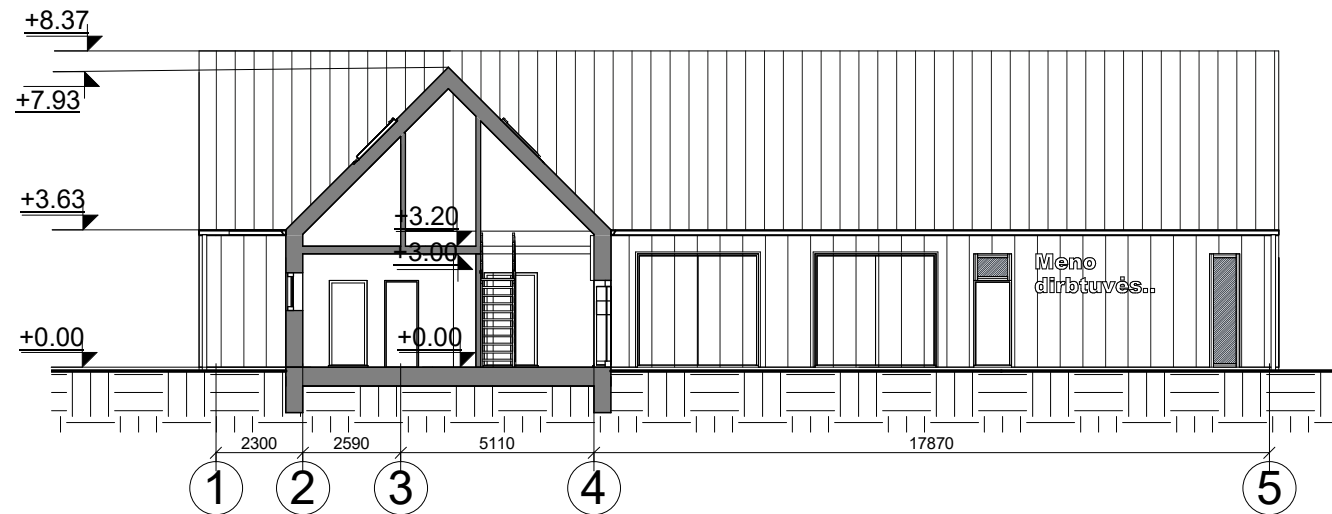

0	2019	VIEŠINIMUI			
LAIDA	IŠLEIDIMO DATA	LAIDOS STATUSAS IR IŠLEIDIMO PRIEŽASTIS (JEI TAIKOMA)			
KVAL. DOK. NR.	 UAB "TS Projects" <small>Įmonės kodas: 300021780, Lietuvininkų g. 61, Šilutė Tel/fax.: (8-441) 54807 Mob.tel.: 8-614-41649, e-mail.: tsprojektai@gmail.com</small>	STATINIO PROJEKTO PAVADINIMAS Daržinės (unik. Nr. 8892-7002-8046) rekonstravimo į kultūros paskirties pastatą (meno dirbtuvės), Vydūno g. 3, Kintų mstl., Šilutės r. sav., projektas.			
A 1722	PV	Osvaldas Jankauskas		LAIDA	
	Architektė	Augustė Bujokaitė		Pjūvis 1-1 M 1:200 Pjūvis 2-2 M 1:200 Pjūvis 3-3 M 1:200	0
LT	STATYTOJAS	VšĮ „Kintai Arts“		LAPAS	LAPŲ
		1967 - PP - SA - 07		0	0