

UŽSAKOVAS/ STATYTOJAS:

GAMYBOS, PRAMONĖS PASKIRTIES PASTATŲ UN. NR. 5296-5022-4134 (MECHANINIŲ DIRBTUVIŲ) IR UN. NR. 5296-5022-4148 (GAMYBINIO PASTATO) ŠILTNAMIŲ G. 58, NOREIKIŠKIŲ K., RINGAUDŲ SEN., KAUNO R. SAV., PASKIRTIES KEITIMO Į PREKYBOS, REKONSTRAVIMO PROJEKTAS

ADRESAS: **KAUNO R. SAV., RINGAUDŲ SEN., NOREIKIŠKIŲ K.,
ŠILTNAMIŲ G. 58
SKL. KAD. NR. 5250/0008:854**

PROJEKTO STADIJA **TDP TECHNINIS DARBO PROJEKTAS**
STATYBOS RŪŠIS **STATINIO REKONSTRUKCIJA**
STATINIO KATEGORIJA **NEYPATINGAS STATINYS**

PROJEKTO VADOVAS:

**NERIJUS STANIONIS
ATESTATO NR. A 969**

TVIRTINU:
UŽSAKOVAS/ STATYTOJAS:.....

STATYTOJAS:

2019 m. spalio 15 d.

PROJEKTINIŲ PASIŪLYMŲ RENGIMO UŽDUOTIS

(pagal STR 1.04.04:2017 „Statinio projektavimas, projekto ekspertizė“)

Informacija apie planuojamus statyti statinius:		
1.	Statinio pavadinimas Taisymu tikėti P.V. NERIJUS STANIONIS	GAMYBOS, PRAMONĖS PASKIRTIES PASTATŲ UN. NR. 5296-5022-4143 ³⁴ (MECHANINIŲ DIRBTUVIŲ) IR UN. NR. 5296-5022-4148 (GAMYBINIO PASTATO) ŠILTNAMEIŲ G. 58, NOREIKIŠKIŲ K., RINGAUDŲ SEN., KAUNO R. SAV., PASKIRTIES KEITIMO Į ADMINISTRACINĘ, REKONSTRAVIMO PROJEKTAS
2.	Statybos rūšis	7.2. statinio rekonstravimas
3.	Statinio kategorija	Neypatingas statinys
4.	Statinių tipas	Negyvenamieji pastatai
5.	Statinių naudojimo paskirtys	7.2. administracinės paskirties pastatai – pastatai administraciniams tikslams (bankai, paštas, valstybės ir savivaldybės įstaigos, ambasados, teismai, kiti įstaigų ir organizacijų administraciniai pastatai);
Žemės sklypo techniniai ir paskirties rodikliai:		
6.	Adresas	Šiltnamių g. 58, Noreikiškių k., Ringaudų sen., Kauno r. sav., LT - 53371
7.	Žemės sklypo kadastro Nr.	5250/0008:854
8.	Pagrindinė naudojimo paskirtis	Kita
9.	Naudojimo būdas	Pramonės ir sandėliavimo objektų teritorijos
10.	Nuosavybės teisė	6213/14986 dalis: 6214/14986 dalis:
11.	Žemės sklypo plotas	1.4986 ha
12.	Esamas rekonstruojamų pastatų užstatymo plotas	~ 323 m ²
12.1.	Planuojamas rekonstruojamų pastatų užstatymo plotas	~ 321 m ²

13.	Esamas bendras (rekonstruojamų) pastatų plotas	279.72 m ²
13.1.	Planuojamas bendras pastatų plotas	~256.00 m ²
14.	Esamas rekonstruojamų pastatų aukštis	~ 6.10 m
14.1.	Projektuojamų rekonstruojamų pastatų aukštis	~ 6.10 m
Projektuojamų statinių techniniai ir paskirties rodikliai, statinių aprašymas:		
15.	Projektuojamų pastatų išorės apdailos medžiagos	Visi pastatų fasadai – vienodos apdailos (skarda, medis, tinkas - tikslinama techninio projekto rengimo metu). Spalvos tikslinamos techninio projekto rengimo metu, vadovaujantis galiojančiais reglamentais.
16.	Stogo konstrukcija (vienšlaitis, dvišlaitis, arkinis, plokščias...)	Dvišlaitis, plokščias, vienšlaitis.
17.	Projektuojamų pastatų plano sprendiniai	Pastatai vieno aukšto. Planai tasyklingų formų, sujungti.
Projektinių pasiūlymų paskirtis:		
18.	Išreikšti Statytojo sumanyto projektuoti statinio architektūros ir kitų pagrindinių sprendinių idėja.	
19.	Informuoti visuomenę apie statinio, kuriam Teritorijų planavimo įstatymo 20 straipsnyje nustatytais atvejais neparengti teritorijų planavimo dokumentai ir statyba konkrečiame sklype leidžiama, numatomą projektavimą.	
20.	Specialiesiems architektūros reikalavimams gauti.	
21.	Nustatyti žemės sklypo teritorijos naudojimo reglamento parametrus, kai teritorijų planavimo įstatymo 20 straipsnio nustatytais atvejais neparengti teritorijų planavimo dokumentai ir statyba konkrečiame žemės sklype leidžiama.	
Statytojo pateikiami dokumentai ir kiti duomenys:		
22.	Žemės sklypo planas	
23.	Nekilnojamojo turto registro centrinio duomenų banko išrašas (žemės sklypo nuosavybę patvirtinantys dokumentai)	
Projektinių pasiūlymų sudėtis:		
24.	1. Aiškinamasis raštas	
25.	2. Grafinė dalis	
26.	2.1. Žemės sklypo sutvarkymo schema	
27.	2.2. Statinių planai	
28.	2.3. Statinių charakteringi pjūviai	
29.	2.4. Statinių fasadai	

PASTABA: ADMINISTRACINIS PASTATAS TURI BŪTI
NAUDOJAMAS TIK „SAVO“ REIKMĖMS
(NE NUOMOJAMOS PATALPOS).

(Vardas, pavardė, parašas)

SUSIRINKIMA, ORGANIZUOTI SENIŪNIOJE, PRIEŠ TAI
LAIKĄ, SUSIDERINUS SU SENIŪNIOJE

Kauno rajono savivaldybės administracijos
Urbanistikos skyriaus vedėjo pavaduotoja-
Savivaldybės vyriausioji architektė

Jurgita Kalyvinskaitė



BENDRIEJI STATINIO RODIKLIAI

Eil. Nr.	Pavadinimas	Mato vienetas	Kiekis	
			Esamas	Projektuojamas
1.	SKLYPAS			
1.1	sklypo plotas	m ²	14986.00	14986.00
1.2	rekonstruojamų pastatų užimtas žemės plotas	m ²	1796.00	~1794.00
1.3	žemės sklypo užstatymo intensyvumas	%	11.25	~11.09
1.4	žemės sklypo užstatymo tankumas	%	11.98	~11.97
1.5	automobilių stovėjimo vietų skaičius	vnt.	-	~21
2.	Rekonstruojami pastatai un. Nr. 5296-5022-4134 (13G1m) ir un. Nr. 5296-5022-4148 (14G1p)			
2.1	užstatymo plotas	m ²	323.00	~321.00
2.2	bendrasis plotas*	m ²	279.72	~255.81
2.3	pagrindinis plotas*	m ²	279.72	~218.63
2.4	pagalbinis plotas*	m ²	0	~37.18
2.5	garažų plotas	m ²	0	0
2.6	tūris	m ³	1113	~1342
2.7	aukštų skaičius	vnt.	1	1
2.8	pastato aukštis	m	6.10	~6.10
2.9	pastato atsparumas ugniai (I, II ar III)	laipsnis	II	II
2.10	aukštis nuo gaisrinių mašinų privažiavimo paviršiaus iki aukščiausio aukšto grindų altitudės	m	0.00	0.00
2.11	Pastatų energinio naudingumo klasė		F	C

Žvaigždute pažymėti rodikliai baigus statybą ir atlikus kadastrinius matavimus gali turėti neesminių nukrypimų.

PV Nr. A969	architektas Nerijus Stanionis
TVIRTINU: UŽSAKOVAS/ STATYTOJAS	

GAMYBOS, PRAMONĖS PASKIRTIES PASTATŲ UN. NR. 5296-5022-4134 (MECHANINIŲ DIRBTUVIŲ) IR UN. NR. 5296-5022-4148 (GAMYBINIO PASTATO) ŠILTNAMEIŲ G. 58, NOREIKIŠKIŲ K., RINGAUDŲ SEN., KAUNO R. SAV., PASKIRTIES KEITIMO Į PREKYBOS, REKONSTRAVIMO PROJEKTAS

AIŠKINAMASIS RAŠTAS



STATYTOJAS:

PROJEKTUOTOJAS: Projekto vadovas Nerijus Stanionis, atestato Nr.: A969.

REKONSTRUOJAMAS STATINYS (STATINIŲ GRUPĖS): Statinys priskiriamas negyvenamųjų pastatų grupei (pagal STR STR 1.01.03:2017 „Statinių klasifikavimas“).

STATYBOS VIETA (GEOGRAFINĖ VIETA): Šiltnameių g. 58, Noreikiškių k., Ringaudų sen., Kauno r. Sav.

STATYBOS RŪŠIS: Statinio rekonstravimas (pagal STR 1.01.08:2002 „Statinio statybos rūšys“).

STATINIO PASKIRTIS: Pagal STR 1.01.03:2017 „Statinių klasifikavimas“ rekonstruojami statiniai priskiriami pogrupiui: 7.3. prekybos paskirties pastatai – skirti didmeninei ir mažmeninei prekybai (parduotuvės, degalinių operatorinės su prekybos sale, vaistinės, knygynai, prekybos paviljonai ir kiti pastatai).

STATINIO KATEGORIJA (YPATINGAS, NEYPATINGAS, NESUDĖTINGAS), KITI REIKALINGI DUOMENYS: Projektuojamas statinys – neypatingas. Statinys nepriskiriamas ypatingų statinių kategorijai (pagal Lietuvos Respublikos statybos įstatymą).

PROJEKTO RENGIMO PAGRINDAS: Projekto rengimo pagrindas yra projektavimo sutartis ir projektavimo užduotis. Techninis projektas parengtas vadovaujantis teisės aktais ir kitais privalomaisiais projekto rengimo dokumentais.

PRIVALOMIEJI TDP RENGIMUI DOKUMENTAI: Statytojo nuosavybės teisę ar kitokią teisę į žemę (statybos sklypą) patvirtinantys dokumentai, statinio projektavimo užduotis.

Atest. Nr.	UAB „Miesto planas“ Įmonės kodas 300557461 Spaustuvinių g. 11-1, Kaunas			GAMYBOS, PRAMONĖS PASKIRTIES PASTATŲ UN. NR. 5296-5022-4134 (MECHANINIŲ DIRBTUVIŲ) IR UN. NR. 5296-5022-4148 (GAMYBINIO PASTATO) ŠILTNAMEIŲ G. 58, NOREIKIŠKIŲ K., RINGAUDŲ SEN., KAUNO R. SAV., PASKIRTIES KEITIMO Į PREKYBOS, REKONSTRAVIMO PROJEKTAS		
A 969	PV	N.Stanionis	2019	Aiškinamasis raštas		Laida
	arch	G.Račiūnas	2019			0
Etapas TDP	Statytojas:			2013 -TDP - BD. AR		Lapas 1
						Lapų 1

1. PAGRINDINIŲ NORMATYVINIŲ STATYBOS TECHINIŲ DOKUMENTŲ, KURIAIS VADOVAUJANTIS PARENGTAS TDP, SĄRAŠAS

1. LR Statybos įstatymas. 2001-11-08, Nr. IX-583.
2. LR Aplinkos apsaugos įstatymas. 1996-05-28, Nr. 1-1352.
3. LR Žemės įstatymas. 1994-04-26, Nr. 1-446, 1996-09-24, Nr. I-1540.
4. LR Teritorijų planavimo įstatymas. 1995-12-12, Nr. 1-1120.
5. LR Atliekų tvarkymo įstatymas. 2002-07-01, Nr. IX-1004.
6. LR Darbuotojų saugos ir sveikatos įstatymas. 2003-07-01, Nr. IX-1672.
7. LR Nekilnojamojo kultūros paveldo apsaugos įstatymas. 1994 12 22. Nr. 1-733.
8. LR Nekilnojamųjų kultūros vertybių apsaugos įstatymo pakeitimo įstatymas. 2004 m. rugsėjo 28 d. Nr. IX-2452.
9. LR Saugomų teritorijų įstatymas. 1993 11 09, Nr. 1-301.

Organizaciniai tvarkomieji statybos techniniai reglamentai:

10. STR 1.01.02:2016. Normatyviniai statybos techniniai dokumentai.
11. STR 1.01.03:2017. Statinių klasifikavimas.
12. STR 1.01.08:2002. Statinio statybos rūšys.
13. STR 1.02.01:2017. Statybos dalyvių atestavimo ir teisės pripažinimo tvarkos aprašas.
14. STR 1.03.02:2002 „Statybos produktų atitikties deklaravimas“
15. STR 1.04.04:2017. Statinio projektavimas, projekto ekspertizė.
16. STR 1.05.01:2017. Statybą leidžiantys dokumentai. Statybos užbaigimas. Statybos sustabdymas. Savavališkos statybos padarinių šalinimas. Statybos pagal neteisėtai išduotą statybą leidžiantį dokumentą padarinių šalinimas.
17. STR 1.06.01:2016. Statybos darbai. Statinio statybos priežiūra.
18. STR 1.12.06:2002. Statinio naudojimo paskirtis ir gyvavimo trukmė.

Techninių reikalavimų statybos techniniai ir kiti reglamentai:

19. STR 2.01.01(1):2005. Esminiai statinio reikalavimai (ESR). Mechaninis patvarumas ir pastovumas.
20. STR 2.01.01(2): 1999. ESR. Gaisrinė sauga.
21. STR 2.01.01(3): 1999. ESR. Higiena, sveikata, aplinkos apsauga.
22. STR 2.01.01(4):2008. ESR. Naudojimo sauga.
23. STR 2.01.01(5):2008. ESR. Apsauga nuo triukšmo.
24. STR 2.01.01(6):2008. ESR. Energijos taupymas ir šilumos išsaugojimas.
25. STR 2.01.02:2016 Pastatų energinio naudingumo projektavimas ir sertifikavimas.
26. STR 2.01.06:2009. Statinių apsauga nuo žaibo. Išorinė statinių apsauga nuo žaibo.
27. STR 2.01.07:2003. Pastatų vidaus ir išorės aplinkos apsauga nuo triukšmo.
28. STR 2.01.08:2003. Lauko sąlygomis naudojamos įrangos į aplinką skleidžiamo triukšmo valdymas.
29. STR 2.01.10:2007. Išorinės tinkuojamos sudėtinės termoizoliacinės sistemos.
30. STR 2.01.11:2012. Išorinės vėdinamos termoizoliacinės sistemos.
31. STR 2.02.01:2004. Gyvenamieji pastatai.
32. STR 2.02.09:2005. Vienbučiai ir dvibučiai gyvenamieji pastatai.
33. STR 2.03.01:2001. Statiniai ir teritorijos. Reikalavimai žmonių su negalia reikmėms.
34. STR 2.05.02:2008. Statinių konstrukcijos. Stogai.
35. STR 2.05.03:2003. Statybinių konstrukcijų projektavimo pagrindai.
36. STR 2.05.04:2003. Poveikiai ir apkrovos.
37. STR 2.05.05:2005. Betoninių ir gelžbetoninių konstrukcijų projektavimas.
38. STR 2.05.06:2005. Aliumininių konstrukcijų projektavimas.
39. STR 2.05.07:2005. Medinių konstrukcijų projektavimas.
40. STR 2.05.08:2005. Plieninių konstrukcijų projektavimas. Pagrindinės nuostatos.
41. STR 2.05.09:2005. Mūrinių konstrukcijų projektavimas.
42. STR 2.05.10:2005. Armocementinių konstrukcijų projektavimas.
43. STR 2.05.13:2004. Statinių konstrukcijos. Grindys.
44. STR 2.05.20:2006. Langai ir išorinės įėjimo durys.
45. STR 2.05.21:2016. Geotechninis projektavimas. Bendrieji reikalavimai.
46. STR 2.06.04:2014. Gatvės ir vietinės reikšmės keliai. Bendrieji reikalavimai.

47. STR 2.07.01:2003. Vandentiekis ir nuotekų šalintuvas. Pastato inžinerinės sistemos. Lauko inžineriniai linkiai.
48. STR 2.09.02:2005. Šildymas, vėdinimas ir oro kondicionavimas.
49. PTR 3.06.01:2014. Kultūros paveldo tvarkybos darbu projektų rengimo taisyklės.
50. STR 1.01.01:2005. Kultūros paveldo statinio tvarkomųjų statybos darbų reglamentai.
51. PTR 3.03.01:2005. Nekilnojamojo kultūros paveldo statinio tvarkomųjų statybos darbų projekto ar tvarkomųjų paveldosaugos darbų projekto paveldosaugos (specialiosios) ekspertizės atlikimo taisyklės.

Respublikos statybos, higienos normos, taisyklės ir kt.:

52. RSN 156-94. Statybinė klimatologija.
53. HN 33:2011. Akustinis triukšmas. Triukšmo ribiniai dydžiai gyvenamuosiuose ir visuomeninės paskirties pastatuose ir jų aplinkoje.
54. HN 42:2004. Gyvenamųjų ir viešojo naudojimo pastatų mikroklimatas.
55. Gaisrinės saugos pagrindiniai reikalavimai. 2010-12-07, Nr. 1-338.
56. Gyvenamųjų pastatų gaisrinės saugos taisyklės. 2011-02-22, Nr. 1-64.
57. Bendrosios gaisrinės saugos taisyklės. 2010-07-27, Nr. 1-223.
58. Gaisro aptikimo ir signalizavimo sistemų projektavimo ir įrengimo taisyklės. 2009-05-22, Nr. 1-168.
59. DT 5-00. Saugos ir sveikatos taisyklės statyboje.
60. Kėlimo kranų saugaus naudojimo taisyklės. 2010-09-17, Nr. A1-425.
61. Buities, sanitarinių ir higienos patalpų įrengimo reikalavimai. 2003-04-24, Nr. 501.
62. Statybinių atliekų tvarkymo taisyklės. 2006-12-29, Nr. D1-637.
63. Darboviečių įrengimo statybvietėse nuostatai. 2008-01-15, Nr. A1-22/D1-34.
64. Darboviečių įrengimo bendrieji nuostatai. 2008-01-15, Nr. A1-22/D1-34.

TRUMPAS STATYBOS SKLYPO APIBŪDINIMAS

ŽEMĖS SKLYPO APIBŪDINIMAS.

Žemės sklypo adresas: Šiltnamių g. 58, Noreikiškių k., Ringaudų sen., Kauno r. Sav.

Žemės sklypo kadastrinis Nr.: 5250/0008:854

Žemės sklypo plotas: 14986 m².

Pagal naudojimosi tvarką žemės sklypas padalintas į dalis A ir B:

A dalies plotas - 2559 m²

B dalies plotas - 12427 m²

). Rekonstruojami pastatai stovi žemės sklypo B dalyje.

Žemės sklypo pagrindinė tikslinė naudojimo paskirtis: kita.

Žemės sklypo naudojimo būdas: Pramonės ir sandėliavimo objektų teritorijos.

Projektuojamas žemės sklypas nuosavybės teise priklauso:

- : 6213/14986 sklypo dalis;
- : 8773/14986 sklypo dalis;

Specialiosios naudojimo sąlygos:

XXVII. Saugotini želdiniai (medžiai krūmai), augantys ne miškų ūkio paskirties žemėje;

XIX. Nekilnojamųjų kultūros vertybių teritorija ir apsaugos zonos;

VI. Elektros linijų apsaugos zonos;

II. Kelių apsaugos zonos.

Servitutai:

S2. Kelio servitutas (viešpataujantis) - teisė važiuoti transporto priemonėms per žemės sklypą, kadastro nr. 5250/0008:100 (Kauno r.sav., Ringaudų sen., Noreikiškių k., Šiltnamių g. 60) savininkams. Plotas - 0.0598 ha.

S1.2. Kelio servitutas (tarnaujantis) - teisė važiuoti transporto priemonėms žemės sklypo, kadastro nr. 5250/0008:100 (Kauno r.sav., Ringaudų sen., Noreikiškių k., Šiltnamių g. 60) savininkams. Plotas - 0.0337 ha.

S1.1. Kelio servitutas (tarnaujantis) - teisė važiuoti transporto priemonėms žemės sklypo, kadastro nr. 5250/0008:906 (Kauno r.sav., Ringaudų sen., Noreikiškių k., Šiltnamių g. 56) savininkams. Plotas - 0.0123 ha.

INŽINERINIAI GEODEZINIAI TYRIMAI.

Šiuos tyrimus projektuojamame sklype atliko UAB ŽEMETRA. Buvo padaryta topografinė ir požeminių įrengimų nuotrauka, apimanti esamos statybos sklypą ir patenkanti į geodezinį planšetą 58/36-0125.

Sklypo žemės paviršiaus altitudė svyruoja nuo 71.01 iki 71.34.

Koordinacių sistema LKS-94. Aukščių sistema Baltijos. Horizontalių laiptas – 0,5m.

KLIMATINĖS SĄLYGOS.

Kauno rajono klimatinės sąlygos pagal RSN 156-94 "Statybinė klimatologija" duomenis yra sekančios:

- Vidutinė metinė oro temperatūra $+(6,3\div 6,6)$ °C;
- Šalčiausio penktadienio oro temperatūra $-(22\div 24)$ °C;
- Santykinis metinis oro drėgnumas 80%;
- Vidutinis metinis kritulių kiekis 630 mm;
- Maksimalus paros kritulių kiekis (absoliutus maksimumas) 83,1 mm;
- Vyraujančios stipriausių vėjų kryptys: sausio mėn. - iš PR, P, PV, V; liepos mėn. - iš P, PV, V, ŠV;
- Vidutinis metinis vėjo greitis 4 m/s;
- Skaičiuojamasis vėjo greitis prie žemės paviršiaus (H=10 m), galimas vieną kartą per 50 metų, yra 32 m/s, o vieną kartą per 100 metų - 34 m/s.

Pagal STR 2.05.04:2003 „Poveikiai ir apkrovos“ Kauno rajonas priskiriamas I - jam vėjo apkrovos rajonui su pagrindine atskaitine vėjo greičio reikšme 24 m/s.

Pagal STR 2.05.04:2003 „Poveikiai ir apkrovos“ Kauno rajonas priskiriamas II - jam sniego apkrovos rajonui su sniego antžeminės apkrovos charakteristine reikšme 1,2 kN/m² (120 kg/m²).

HIGIENINĖ IR EKOLOGINĖ SITUACIJA.

Projektuojama teritorija yra neužteršta, susikaupusių šiukšlių ar kenksmingų aplinkai medžiagų nėra, bei nepatenka į sanitarines apsaugos zonas (vadovaujantis LR Sveikatos apsaugos ministro įsakymu 2004 08 19 Nr.V-586, „Dėl sanitarinių apsaugos zonų ribų nustatymo ir režimo taisyklių patvirtinimo“)

APLINKINIS UŽSTATYMAS

Sklypas ribojasi su suformuotais ir užstatytais žemės sklypais.

REKONSTRUOJAMI STATINIAI.

Rekonstruojami statiniai: mechaninės dirbtuvės 13G1m Unik. Nr. 5296-5022-4134, gamybinis pastatas 14G1p Unik. Nr. 5296-5022-4148.

Rekonstruojamų statinių projektiniai sprendiniai atlikti vadovaujantis statybos techniniais reglamentais, užsakovo keliamais reikalavimais.

Esamas pirmas aukštas:

1-1 Sandėlysis	14.01 m ²
1-2 Sandėlysis	32.67 m ²
1-3 Sandėlysis	63.25 m ²
2-1 Sandėlysis	6.28 m ²
2-2 Sandėlysis	3.45 m ²
2-3 Katilinė	17.45 m ²
2-4 Sandėlysis	52.76 m ²
2-5 Sandėlysis	49.55 m ²
2-6 Sandėlysis	40.30 m ²
Iš viso pirmame aukšte:	279.72 m ²

SPRENDINIAI

Rengiant techninį darbo projektą siekiama rekonstruojamos pastatus pritaikyti komercinei veiklai. Pastatai vieno aukšto. Įgyvendinus sprendinius numatomas nežymus bendro ploto, užstatymo ploto, užstatymo tankio, užstatymo intensyvumo ir turio pasikeitimas. Pastatų aukštis nekeičiamas.

PATALPŲ EKSPLIKACIJA			
PATALPA	PLOTAS	PATALPA	PLOTAS
1. Ekspozicijos erdvė	79.21 m ²	9. Koridorius	6.00 m ²
2. Virtuvė	5.94 m ²	10. Persirengimo patalpa/ dušas	5.99 m ²
3. Kabinetas	9.95 m ²	11. Wc	2.10 m ²
4. Kabinetas	7.90 m ²	12. Kabinetas	4.85 m ²
5. Kabinetas	9.95 m ²	13. Administracinės/ biuro patalpos	41.54 m ²
6. Kabinetas	25.42 m ²	14. Administracinės/ biuro patalpos	40.01 m ²
7. Wc/ dušas	3.75 m ²	BENDRAS PLOTAS:	255.81 m ²
8. Katilinė	13.40 m ²	PAGRINDINIS PLOTAS:	224.57 m ²

INŽINERINIAI TIKLAI

Rekonstruojami pastatai aprūpinti esamais inžineriniais tinklais, nauji inžineriniai tinklai neprojektuojami. Pastatai turi elektros įvadą, vandentiekio gręžinį, buitinių nuotekų valymo įrenginį.

INFORMACIJA APIE NUMATOMŲ STATYBOS DARBŲ POVEIKĮ APLINKAI, GYVENTOJAMS, KAIMYNNINĖMS TERITORIJOMS

Statybos aikštelė.

Statybos darbų organizavimas sprendžiamas atskira projekto dalimi statytojui atskirai užsakius. Statybos aikštelė turi būti aptverta tvora. Statybinės medžiagos bus sandėliuojamos statybos aikštelėje. Krovininio transporto ir statybinės technikos judėjimas netrukdytų transportui patekti į gretimas teritorijas. Statybinės technikos keliamas triukšmas aplinkai reikšmingos neigiamos įtakos neturės.

Statybos metu susidariusios atliekos turi būti rūšiuojamos ir tvarkomos įstatymų nustatyta tvarka.

APLINKOS APSAUGOS PRINCIPINIŲ SPRENDINIŲ TRUMPAS APRAŠYMAS

APSAUGA NUO TRIUKŠMO.

Statiniai suprojektuoti, vadovaujantis apsaugos nuo triukšmo reikalavimais, pateiktais STR 2.01.01(5):2008 „Esminis statinio reikalavimas. Apsauga nuo triukšmo“, ir juos detalizuojančiu STR 2.01.07:2003 „Pastatų vidaus ir išorės aplinkos apsauga nuo triukšmo“.

Triukšmo lygiai statinyje neviršys garso lygių, nurodytų HN 33-2007 "Akustinis triukšmas. Triukšmo ribiniai dydžiai gyvenamuosiuose ir visuomeninės paskirties pastatuose bei jų aplinkoje". Projektuojamo pastato atitvarinės konstrukcijos užtikrina norminę garso izoliaciją.

Langai įrengiami su stiklo paketais.

GAISRINĖ SAUGA

Pagal Priešgaisrinės apsaugos ir gelbėjimo departamento prie Vidaus reikalų ministerijos direktoriaus 2010 m. gruodžio 7 d. įsakymu Nr. 1-338 „„klasifikavimą **projektuojamas pastatas priskiriamas:**

- II atsparumo ugniai laipsnio statiniams;
- P.2.3 Prekybos pastatai didmeninei ir mažmeninei prekybai (parduotuvės, degalinės, vaistinės, prekybos paviljonai ir kita)

II atsparumo ugniai laipsnio statinių stogams degumo iš išorės reikalavimai nekeliami.

Statybos produktai.

Visi statybos metu naudojami statybos produktai turi būti minimalios statybos produktų degumo klasės. Naudojami statybos produktai turi būti atsparūs degioms dujoms, karščiui ir korozijai. Mediena stogo ir sienų konstrukcijoms apdorojama atsparumą ugniai didinančiomis medžiagomis.

Projektuojamo pastato gaisrinio skyriaus maksimalaus ploto F_g nustatomas pagal formulę:

$$F_g = F_s G \cos(90K_h), \text{ kur:}$$

- projektuojamų pastatų sąlyginio gaisrinio skyriaus maksimalus leistinas plotas F_s yra 4000 m²;
- leistinas pastato skaičiuojamoji altitudė H_{abs} yra 10 m;
- G - pastato gaisrinės saugos įvertinimo koeficientas bendruoju atveju laikomas lygus 1;
- K_h – skaičiuojamojo aukščio koeficientas yra $K_h = H/H_{abs}$, kur:
- H – aukščiausio aukšto grindų altitudė – 0.00 m (visų sklype projektuojamų pastatų);
- H_{abs} - skaičiuojamoji altitudė – 10 m.

Prekybos pastato :

$$F_g = F_s G \cos(90K_h) = 4000 \text{ m}^2 \times 1 \times \cos(90 \times 0.00\text{m} / 10\text{m}) = 4000,00 \text{ m}^2$$

Priešgaisriniai atstumai tarp gretimų sklypų pastatų yra išlaikomi:

Šiaurinėje sklypo pusėje – neužstatyta teritorija, vakarinėje pusėje atstumas iki gretimų pastatų (vakarinėje pusėje esantis pastatas – požeminis) – 4,50 m, rytinėje pusėje – 43,00 m, pietinėje pusėje – 29,70 m.

Saugus atstumas tarp projektuojamo statinio ir gretimuose sklypuose esančių pastatų yra išlaikomas, nes šalia projektuojamo pastato esančių statinių užstatymo plotas, įvertinant ir neužstatytą žemės plotą tarp jų, neviršija P.2.3 grupės pastatams nustatyto gaisrinio skyriaus ploto.

Statinio atsparumo ugniai laipsnis	Gaisro apkrovos kategorija	Statinio, statinio gaisrinio skyriaus konstrukcijų elementų (turinčių ugnies atskyrimo ir (ar) apsaugos funkcijas) atsparumas ugniai ne mažesnis kaip (min.)						
		gaisrinių skyrių atskyrimo sienos ir perdangos	laikančiosios konstrukcijos	lauko siena	aukštų, pastogės patalpų, rūšio perdangos	stogai	laiptinės	
							vidinės sienos	laiptatakiai ir aikštelės
II	RN	REI 60 ⁽¹⁾	REI 45 ⁽²⁾	EI 15 (o↔i) ⁽³⁾	REI 20 ⁽²⁾	RE 20 ⁽⁴⁾	REI 30	R 15 ⁽⁵⁾

Statybos produktai, naudojami sandėlių patalpoms:

Katilinė yra atskiriama EI 45 atsparumo ugniai pertvara su EW 30–C0 atsparumo ugniai durimis.

Pastato šildymas.

Pastato šildymui numatytas kieto kuro šilumos generatorius, kuris yra įrengiamas katilinės patalpoje.

Patalpa šilumos generatoriui turi turėti vėdinimo kanalą, o apatinėje durų dalyje – tinklėlį arba tarpą tarp durų ir grindų orui patekti į patalpą.

Patalpa, kurioje įrengtas kieto kuro šilumos generatorius, turi būti vėdinama. Oro pasikeitimas gali būti natūralus arba mechaninis. Vėdinimo būdas bei vėdinimo angų išdėstymas turi atitikti normatyvinių dokumentų ir naudojamų katilų savybių reikalavimus.

Oro pasikeitimas gali būti natūralus arba mechaninis. Vėdinimo būdas bei vėdinimo angų išdėstymas turi atitikti galiojančių normatyvinių dokumentų ir naudojamų katilų savybių reikalavimus. Šioms patalpoms reikalavimai netaikomi.

Dūmtraukis mūrijamas iš pilnavidurių molio plytų markės M 150, įgeriančių vandenį mažiau 15 % arba dūmtraukiams skirtų keraminių arba betoninių blokelių. Atsparumas šalčiui ne mažiau kaip 25 ciklai. Naudoti sudėtinį skiedinį M100, pilnomis siūlėmis užtrintomis iš abiejų pusių. Dūmtraukiams reikia naudoti LR sertifikuotus įdėklus. Atstumai nuo dūmtraukio vidinės angos pusės iki medinių konstrukcijų turi būti ne mažiau 380 mm. Dūmtraukio viršus apskardinamas – skardos sijonėlio aukštis ne mažesnis kaip 25 cm. Ant dūmtraukio draudžiama statyti stogelius, deflektorius arba kitokius dūmų kanalo antgalius. Tarpą tarp dūmtraukio ir degios arba sunkiai degios stogo konstrukcijos reikia uždengti nedegia stogo danga. Dūmų kanalą prijungti prie dūmtraukio leidžiama ne ilgesniu kaip 400 mm dūmų vamzdžiu. Jo sienelės turi būti ne mažesnio kaip 0,75 val. atsparumo ugniai.

Greta ugniakurų esančios konstrukcijos, įranga ir namų apyvokos reikmenys turi neįkaisti daugiau kaip 80°C. Šis reikalavimas įvykdytas, jeigu atstumas nuo židinio, krosnelės ar viryklės išorės iki degių medžiagų yra ne mažiau kaip 50 cm.

Dūmtraukiuose turi būti įrengti indėklai.

Dūmų šalinimas.

Dūmų pašalinimui numatomi varstomi langai.

Gaisro prevencija.

Pirminės gaisro gesinimo priemonės

Turi būti numatyti gaisrų prevencijai mobilūs ABC tipo gesintuvai. Nešiojamieji gesintuvai turi atitikti LST EN 3 standartų serijos reikalavimus ir patalpose turi būti išdėstomi tolygiai ir lengvai prieinamose vietose, kurių bendra talpa ne mažiau kaip 8 litrai.

Kieto kuro šilumos generatorius įrengimo patalpos ir garažo su sandėliais sprogimo ir gaisro pavojaus mažinimas išplisti į kitas patalpas sprendžiamas numatant, šias patalpas atskirti nuo kitų patalpų EI 45 atsparumo ugniai pertvaromis ir perdangomis, taip pat EW 30–C0 atsparumo ugniai durimis į kitas patalpas. Katilinė taip pat yra atskiriama EI 45 atsparumo ugniai pertvara su EW 30–C0 atsparumo ugniai durimis. Kieto kuro šilumos generatorius patalpos įrengimui naudojamos šios statybos produktų degumo klasės:

- sienoms ir luboms - B–s1, d0;
- šildymo įrenginių patalpų grindims - A2FL–s1.

Kitų projektuojamo pastato patalpų įrengimui statybos produktų degumo klasėms reikalavimai nekeliami.

Lauko gaisrų gesinimas

Vadovaujantis Priešgaisrinės apsaugos ir gelbėjimo departamento prie Vidaus reikalų ministerijos direktoriaus 2007 m. vasario 22 d. įsakymu Nr. 1-66 (Priešgaisrinės apsaugos ir gelbėjimo departamento prie Vidaus reikalų ministerijos direktoriaus 2009 m. gegužės 22 d. įsakymo Nr. 1-168 redakcija) „Lauko gaisrinio vandentiekio tinklų ir statinių projektavimo ir įrengimo taisyklės“ nuostatomis, gyvenamosiose vietovėse, kuriose yra iki 5 tūkst. gyventojų, taip pat sodininkų bendrijose, kai pastatų išorės gaisrui gesinti vandens poreikis neviršija 10 l/s, gaisrams gesinti leidžiama:

- šakotiniame vandentiekio tinkle įrengti gaisrinius hidrantus;
- gaisrinius hidrantus įrengti nenormuojamo skersmens vandentiekio linijoje;
- kai nėra techninių galimybių įrengti gaisrinių hidrantų, vandens gaisrui gesinti tiekimą leidžiama numatyti iš gaisrinių rezervuarų arba natūralių ir (ar) dirbtinių vandens telkinių. Atstumas nuo gaisrinio rezervuaro arba natūralaus ir (ar) dirbtinio vandens telkinio iki jo saugomo pastato perimetro tolimiausio taško gali būti ne didesnis kaip 1000 m.

Prie projektuojamo pastato 200 m spinduliu nėra centralizuotų vandentiekio tinklų, tačiau yra galimybė savame sklype įrengti priešgaisrinį rezervuarą. Kauno rajono savivaldybės duomenimis Ringaudų seniunijoje, Noreikiškių kaime yra mažiau nei 2000 gyventojų. Artimiausias natūralus vandens telkinys nuo projektuojamo pastato yra už 27,00 m, projektuojamo sklypo ribose.

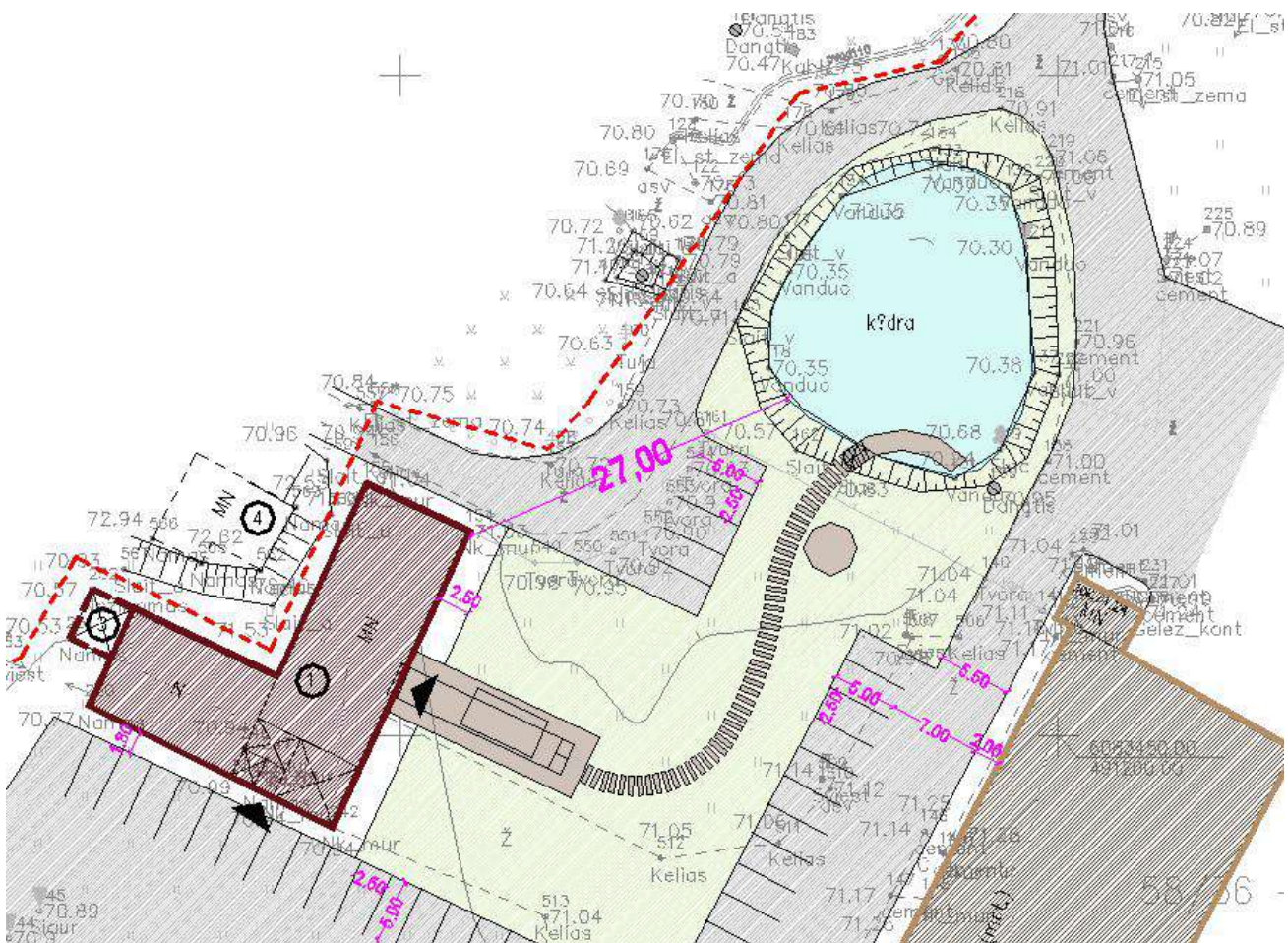

Gaisro prevencija.

Patalpose įrengiama priešgaisrinė signalizacija. Visose patalpose, išskyrus sanitarinius mazgus įrengiami dūmų detektoriai.

Žaibosauga.

Projektuojant žaibosauga vadovautasi STR 2.01.06:2009 „Statinių apsauga nuo žaibo. Išorinė statinių apsauga nuo žaibo“ nurodymais. Pastato stogo danga – profiliuota skarda. Žmonių evakavimo sąlygos - nesudėtingos. Rekomenduojama pasyvioji žaibosaugos sistema. Įžeminimo kontūro varža neturi viršyti 10 Ω.

Elektrotechnika.

Kištukiniai lizdai prie elektros tinklo jungiami per srovės nuotėkio reles. Elektros instaliaciją išpildyta variniais elektros kabeliais su nepalaikančia degimo izoliacija. Visi elektros įrenginiai turi būti įžeminami.

APSAUGINĖS IR SANITARINĖS ZONOS.

Projektuojamas pastatas nepatenka į jokias apsaugos zonas. Projektuojamam pastatui nėra nustatoma sanitarinė apsauginė zona.

APSAUGINIŲ PRIEMONIŲ NUO SMURTO IR VANDALIZMO TRUMPAS APRAŠYMAS.

Prieigos ir pastato aplinka bus apšviečiama tamsiu paros laiku.

Įėjimų į pastatą lauko durys yra be kliūčių matyti jas iš toliau, be nišų ar kitų vietų slėptis.

Lauko ir patalpų duryse numatomi užraktai.

Pastato įėjimų ir išorės stebėjimui gali būti įrengiamos vaizdo kameros.

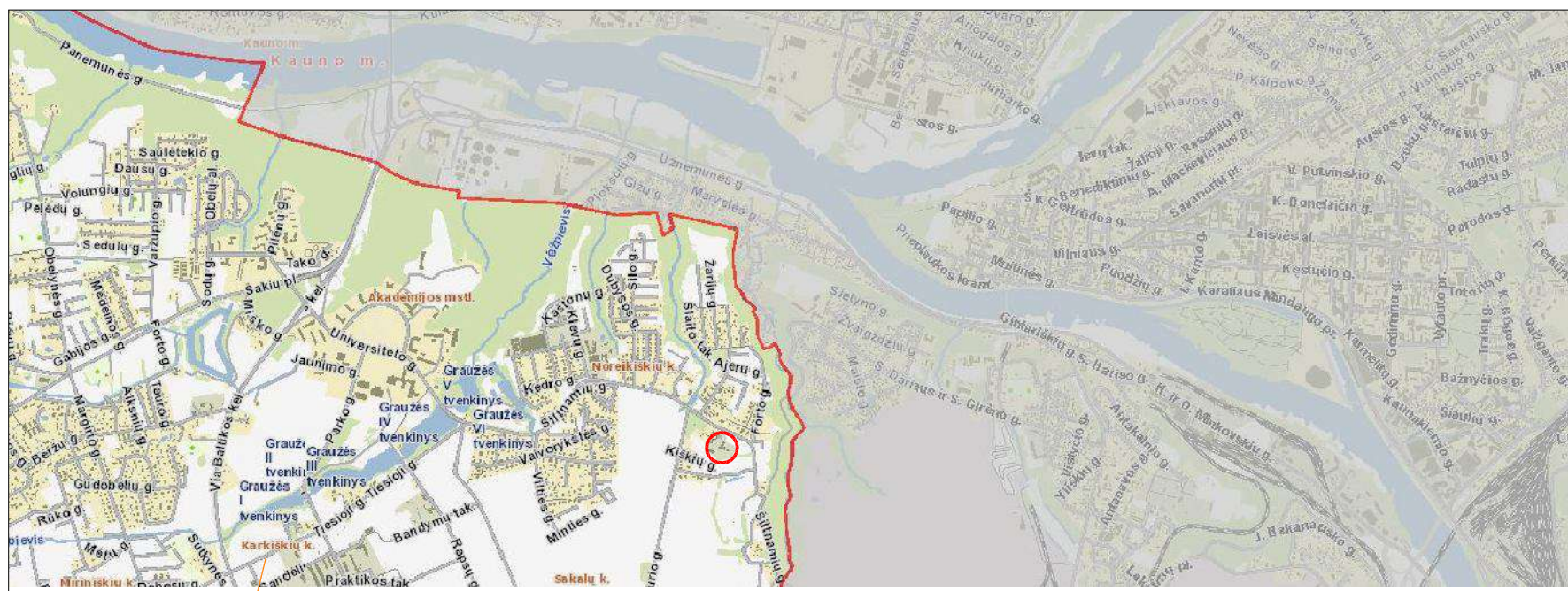

AIŠKINAMIEJI ŽYMĖJIMAI	
	JREGISTRUOTOS SKLYPO RIBOS
	NUSTATYTA SKLYPO NAUDOJIMOSI TVARKA
	KAIMYNIŲ SKLYPŲ RIBOS
	KAIMYBINIAI PASTATAI
	ESAMI SERVITUTAI
	ESAMI PASTATAI SKLYPE
	REKONSTRUOJAMI PASTATAI
	GRIAUNAMA PASTATŲ DALIS
	AUTOMOBILIŲ STOVĖJIMO VIETOS
	ASFALTO DANGA
	TRINKELĖS
	VEJA
	KOORDINUOTI SKLYPO TAŠKAI

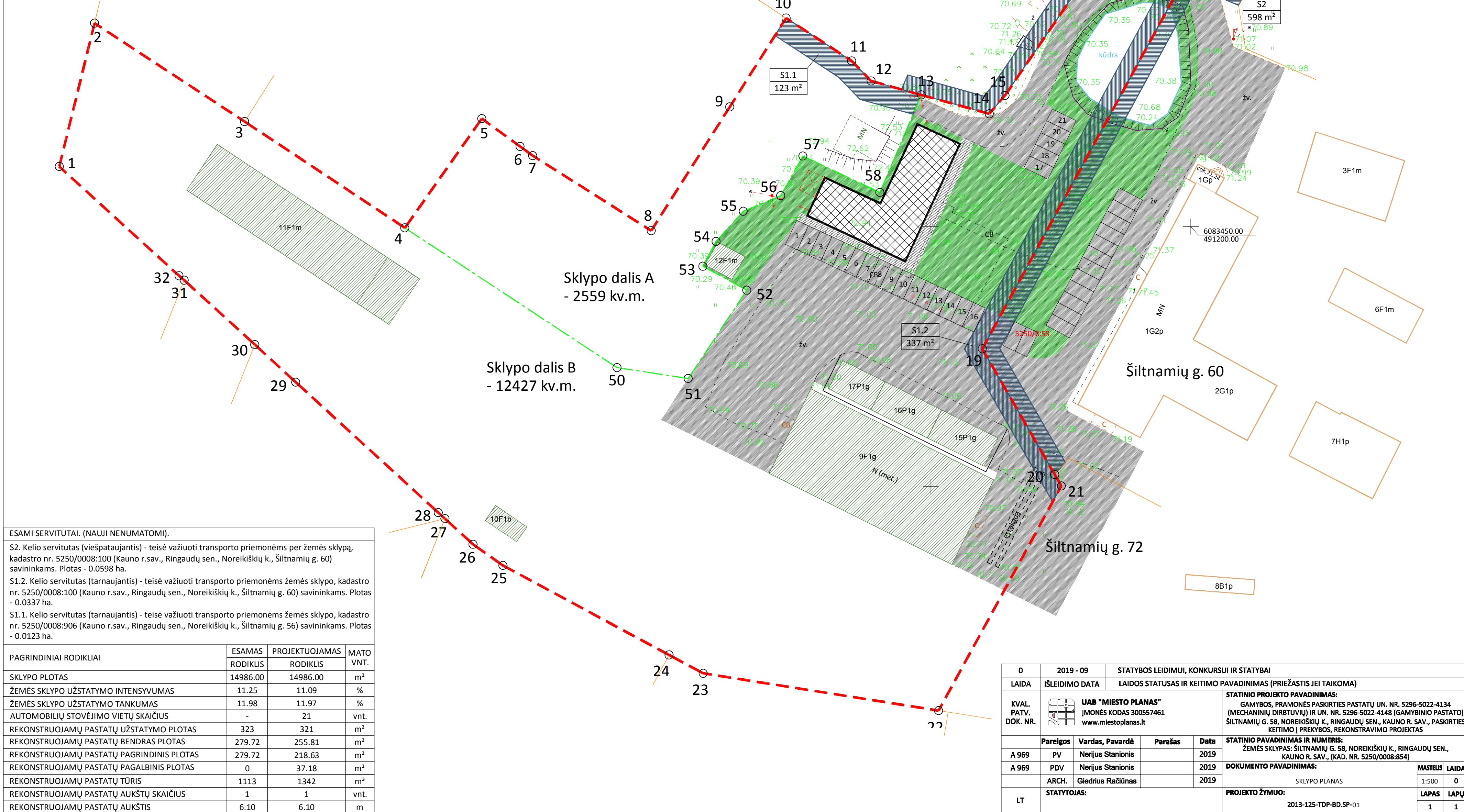

ESAMI SERVITUTAI. (NAUJI NENUMATOMI).

S2. Kelio servitutas (viešpataujantis) - teisė važiuoti transporto priemonėms per žemės sklypą, kadastro nr. 5250/0008:100 (Kauno r.sav., Ringaudų sen., Noreikiškių k., Šiltnamių g. 60) savininkams. Plotas - 0.0598 ha.

S1.2. Kelio servitutas (tarnaujantis) - teisė važiuoti transporto priemonėms žemės sklypo, kadastro nr. 5250/0008:100 (Kauno r.sav., Ringaudų sen., Noreikiškių k., Šiltnamių g. 60) savininkams. Plotas - 0.0337 ha.

S1.1. Kelio servitutas (tarnaujantis) - teisė važiuoti transporto priemonėms žemės sklypo, kadastro nr. 5250/0008:906 (Kauno r.sav., Ringaudų sen., Noreikiškių k., Šiltnamių g. 56) savininkams. Plotas - 0.0123 ha.

PAGRINDINIAI RODIKLIAI	ESAMAS RODIKLIS	PROJEKTUOJAMAS RODIKLIS	MATO VNT.
SKLYPO PLOTAS	14986.00	14986.00	m ²
ŽEMĖS SKLYPO UŽSTATYMO INTENSIVUMAS	11.25	11.09	%
ŽEMĖS SKLYPO UŽSTATYMO TANKUMAS	11.98	11.97	%
AUTOMOBILIŲ STOVĖJIMO VIETŲ SKAIČIUS	-	21	vnt.
REKONSTRUOJAMŲ PASTATŲ UŽSTATYMO PLOTAS	323	321	m ²
REKONSTRUOJAMŲ PASTATŲ BENDRAS PLOTAS	279.72	255.81	m ²
REKONSTRUOJAMŲ PASTATŲ PAGRINDINIS PLOTAS	279.72	218.63	m ²
REKONSTRUOJAMŲ PASTATŲ PAGALBINIS PLOTAS	0	37.18	m ²
REKONSTRUOJAMŲ PASTATŲ TŪRIS	1113	1342	m ³
REKONSTRUOJAMŲ PASTATŲ AUKŠTŲ SKAIČIUS	1	1	vnt.
REKONSTRUOJAMŲ PASTATŲ AUKŠTIS	6.10	6.10	m

0	2019 - 09	STATYBOS LEIDIMUI, KONKURSUI IR STATYBAI		
LAIDA	IŠLEIDIMO DATA	LAIDOS STATUSAS IR KEITIMO PAVADINIMAS (PRIEŽASTIS JEI TAIKOMA)		
KVAL. PATV. DOK. NR.	UAB "MIESTO PLANAS" ĮMONĖS KODAS 300557461 www.miestoplanas.lt	STATINIO PROJEKTO PAVADINIMAS: GAMYBOS, PRAMONĖS PASKIRTIES PASTATŲ UN. NR. 5296-5022-4134 (MECHANINIŲ DIRBTUVIŲ) IR UN. NR. 5296-5022-4148 (GAMYBINIO PASTATO) ŠILTNAMIŲ G. 58, NOREIKIŠKIŲ K., RINGAUDŲ SEN., KAUNO R. SAV., PASKIRTIES KEITIMO Į PREKYBOS, REKONSTRAVIMO PROJEKTAS		
Pareigos	Vardas, Pavardė	Parašas	Data	STATINIO PAVADINIMAS IR NUMERIS: ŽEMĖS SKLYPAS: ŠILTNAMIŲ G. 58, NOREIKIŠKIŲ K., RINGAUDŲ SEN., KAUNO R. SAV., (KAD. NR. 5250/0008:854)
A 969	PV	Nerijus Stanionis	2019	DOKUMENTO PAVADINIMAS: SKLYPO PLANAS
A 969	PDV	Nerijus Stanionis	2019	
ARCH.	Giedrius Račiūnas		2019	PROJEKTO ŽYMUO: 2013-125-TDP-BD.SP-01
LT	STATYTOJAS:			
				MASTELIS LAIDA 1:500 0
				LAPAS LAPŲ 1 1

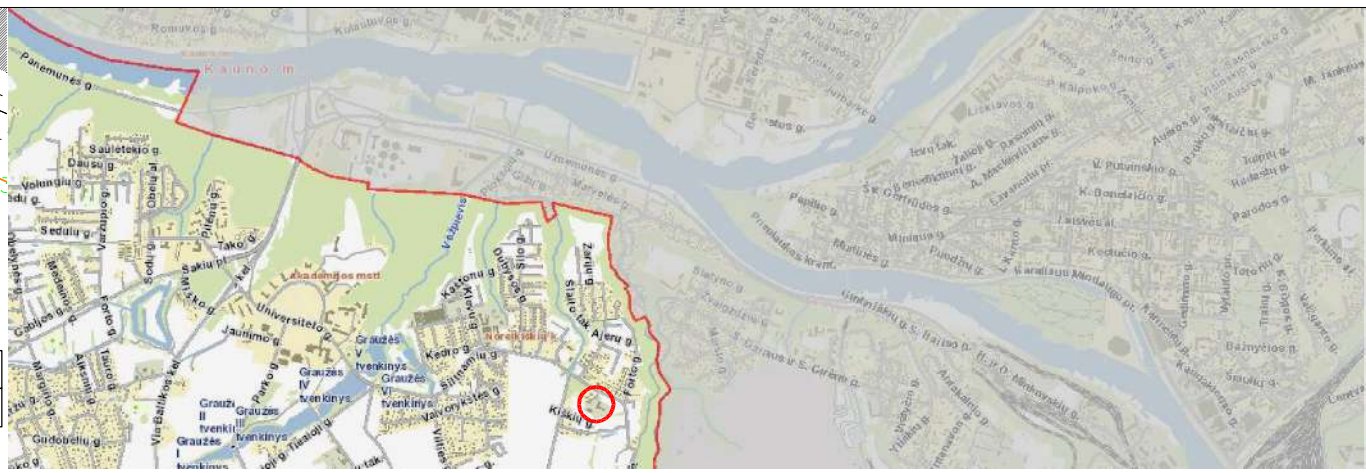
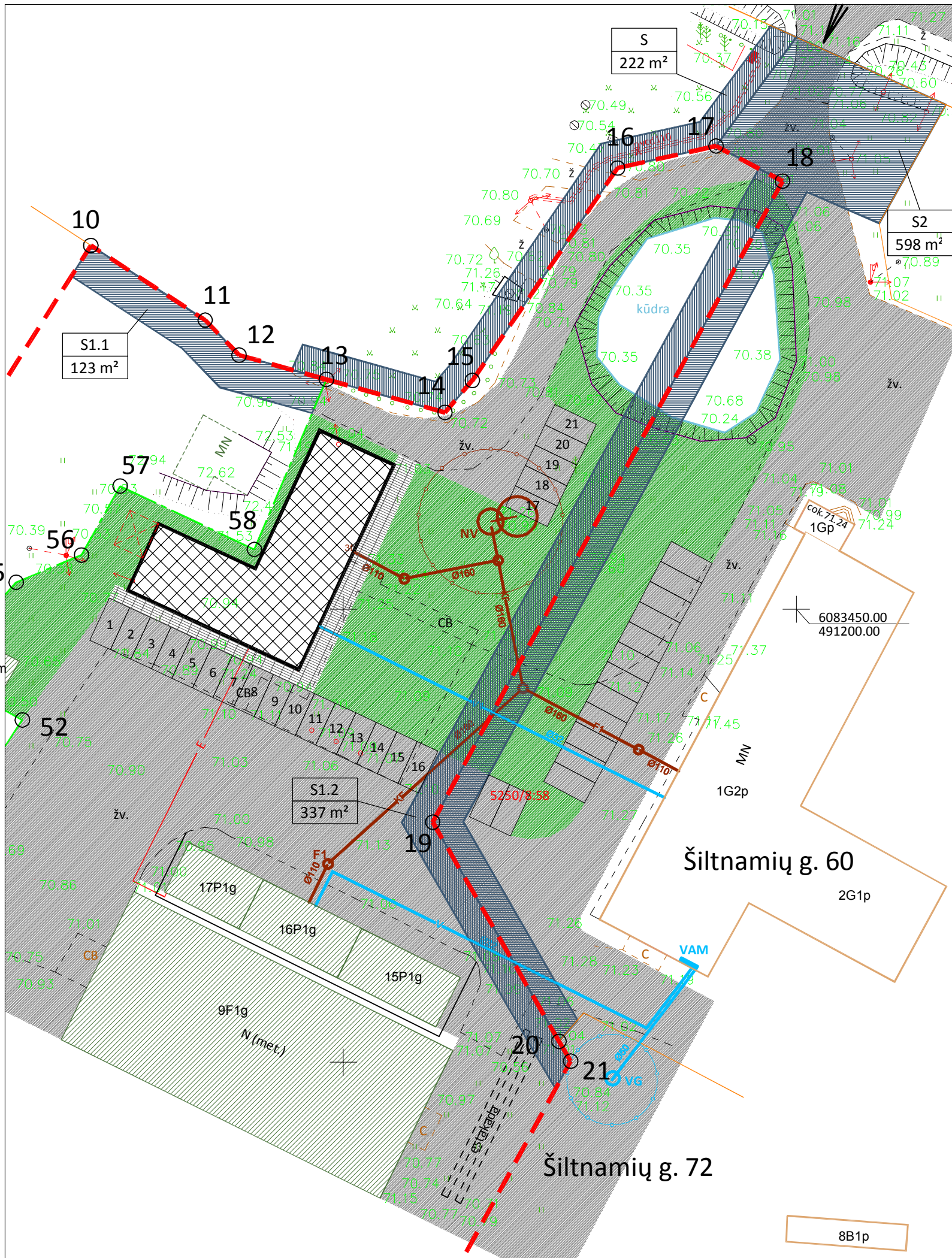

AIŠKINAMIEJI ŽYMĖJIMAI	
	ĮREGISTRUOTOS SKLYPO RIBOS
	NUSTATYTA SKLYPO NAUDOJIMOSI TVARKA
	KAIMYBINIŲ SKLYPŲ RIBOS
	REKONSTRUOJAMI PASTATAI
	ESAMI VANDENTIEKIO TINKLAI
	ESAMAS VANDENS GRĘŽINYS
	ESAMAS VANDENS APSKAITOS MAZGAS
	ESAMI NUOTEKŲ TINKLAI
	ESAMAS NUOTEKŲ VALYMO ĮRENGINYS
	ESAMI ELEKTROS TIEKIMO TINKLAI

PASTABOS:
 1. ELEKTROS TIEKIMO TINKLŲ ĮVADAS ESAMAS, NEKEIČIAMAS.
 2. VANDENTIEKIO, BUITINIŲ IR LIETAUS NUOTEKŲ TINKLAI ESAMI, NEKEIČIAMAI. REKONSTRUOJAMŲ PASTATŲ STOGŲ PLOTAI NEKINTA.

0	2019 - 09	STATYBOS LEIDIMUI, KONKURSUI IR STATYBAI		
LAIDA	ĮŠLEIDIMO DATA	LAIDOS STATUSAS IR KEITIMO PAVADINIMAS (PRIEŽASTIS JEI TAIKOMA)		
KVAL. PATV. DOK. NR.	 UAB "MIESTO PLANAS" ĮMONĖS KODAS 300557461 www.miestoplanas.lt	STATINIO PROJEKTO PAVADINIMAS: GAMYBOS, PRAMONĖS PASKIRTIES PASTATŲ UN. NR. 5296-5022-4134 (MECHANINIŲ DIRBTUVIŲ) IR UN. NR. 5296-5022-4148 (GAMYBINIO PASTATO) ŠILTNAMIŲ G. 58, NOREIKIŠKIŲ K., RINGAUDŲ SEN., KAUNO R. SAV., PASKIRTIES KEITIMO Į PREKYBOS, REKONSTRAVIMO PROJEKTAS		
		STATINIO PAVADINIMAS IR NUMERIS: ŽEMĖS SKLYPAS: ŠILTNAMIŲ G. 58, NOREIKIŠKIŲ K., RINGAUDŲ SEN., KAUNO R. SAV., (KAD. NR. 5250/0008:854)		
	Pareigos	Vardas, Pavardė	Parašas	Data
A 969	PV	Nerijus Stanionis		2019
A 969	PDV	Nerijus Stanionis		2019
	ARCH.	Giedrius Račiūnas		2019
LT	STATYTOJAS:			PROJEKTO ŽYMUO:
				2013-125-TDP-BD.SP-02
				MASTELIS
				1:500
				LAIDA
				0
				LAPAS
				1
				LAPŲ
				1

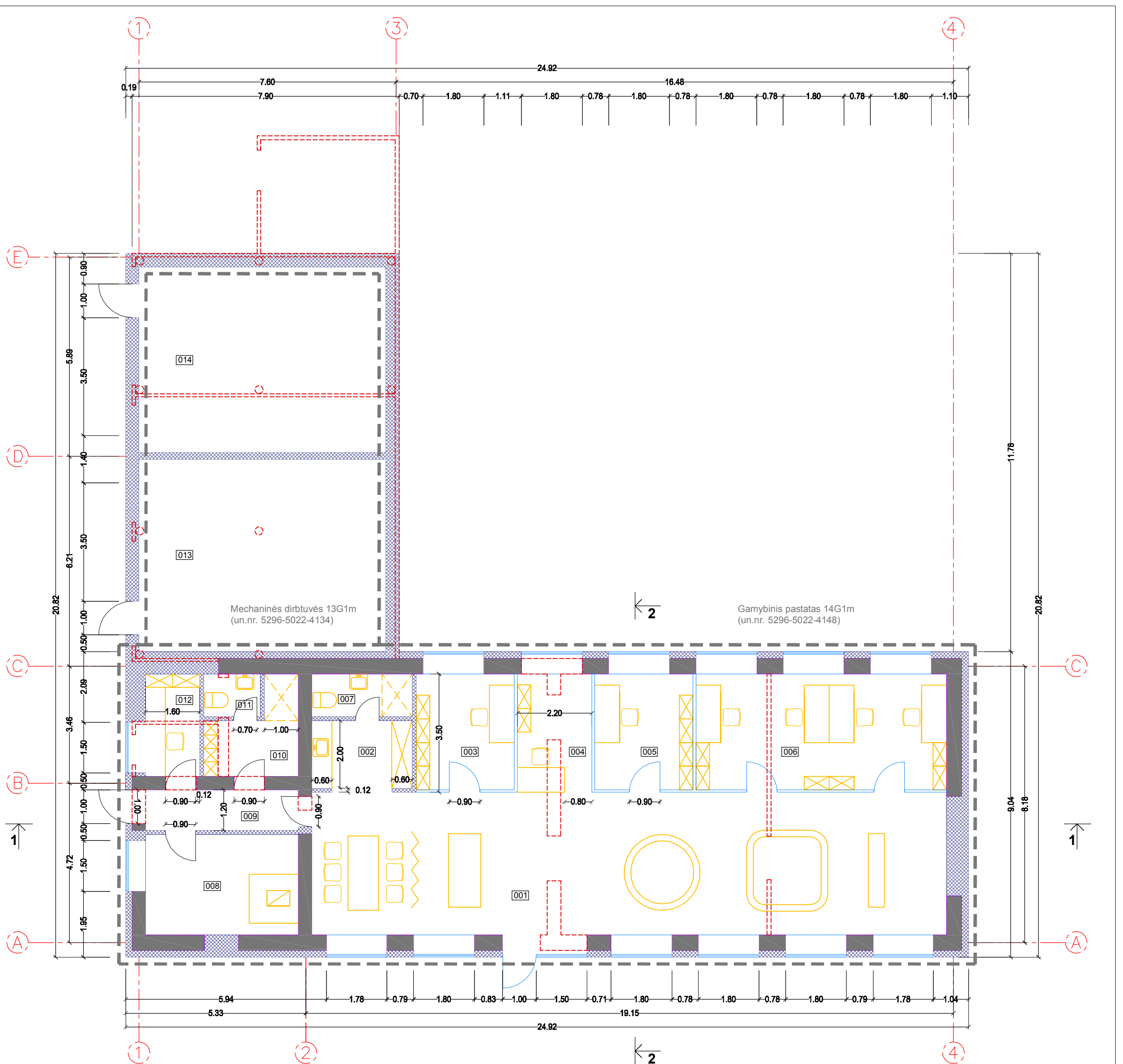

- ESAMOS SIENOS
- GRIAUNAMOS SIENOS
- NAUJAI STATOMOS SIENOS

PASTABOS:

1. PATALPŲ PLOTAI GALI NEŽYMIAI KISTI DĖL MATAVIMO NETIKSLUMŲ.

PATALPŲ EKSPLIKACIJA					
001	EKSPOZICIJOS ERDVĖ	79.21 m ²	009	KORIDORIUS	6.00 m ²
002	VIRTUVĖ	5.94 m ²	010	PERSIRENGIMO PATALPA/ DUŠAS	5.99 m ²
003	KABINETAS	9.95 m ²	011	WC	2.10 m ²
004	KABINETAS	7.70 m ²	012	KABINETAS	4.85 m ²
005	KABINETAS	9.95 m ²	013	ADMINISTRACINĖS/ BIURO PATALPOS	41.54 m ²
006	KABINETAS	25.42 m ²	014	ADMINISTRACINĖS/ BIURO PATALPOS	40.01 m ²
007	WC/ DUŠAS	3.75 m ²		BENDRAS PLOTAS:	255.81 m ²
008	KATILINĖ	13.40 m ²		PAGRINDINIS PLOTAS:	224.57 m ²

0	2019 - 09	STATYBOS LEIDIMUI, KONKURSUI IR STATYBAI		
LAIDA	IŠLEIDIMO DATA	LAIDOS STATUSAS IR KETTIMO PAVADINIMAS (PRIEŽASTIS JEI TAIKOMA)		
KVAL. PATV. DOK. NR.		UAB "MIESTO PLANAS" ĮMONĖS KODAS 300557461 www.miestoplanas.lt		STATINIO PROJEKTO PAVADINIMAS: GAMYBOS, PRAMONĖS PASKIRTIES PASTATŲ UN. NR. 5296-5022-4134 (MECHANINIŲ DIRBTUVIŲ) IR UN. NR. 5296-5022-4148 (GAMYBINIO PASTATO) ŠILTNAMIŲ G. 58, NOREIKIŠKIŲ K., RINGAUDŲ SEN., KAUNO R. SAV., PASKIRTIES KETTIMO Į PREKYBOS, REKONSTRAVIMO PROJEKTAS
	Pareigos	Vardas, Pavardė	Parašas	Data
	A 969	PV	Nerjūs Stanionis	2019
	A 969	PDV	Nerjūs Stanionis	2019
		ARCH.	Giedrius Račiūnas	2019
LT	STATYTOJAS:			STATINIO PAVADINIMAS IR NUMERIS: ŽEMĖS SKLYPAS: ŠILTNAMIŲ G. 58, NOREIKIŠKIŲ K., RINGAUDŲ SEN., KAUNO R. SAV., (KAD. NR. 5250/0008:854)
				DOKUMENTO PAVADINIMAS: PIRMO AUKŠTO PLANAS
				PROJEKTO ŽYMUO: 2013-125-TDP-BD.SA-1
				MASTELIS LAIDA
				1:100 0
				LAPAS LAPŲ
				1 1

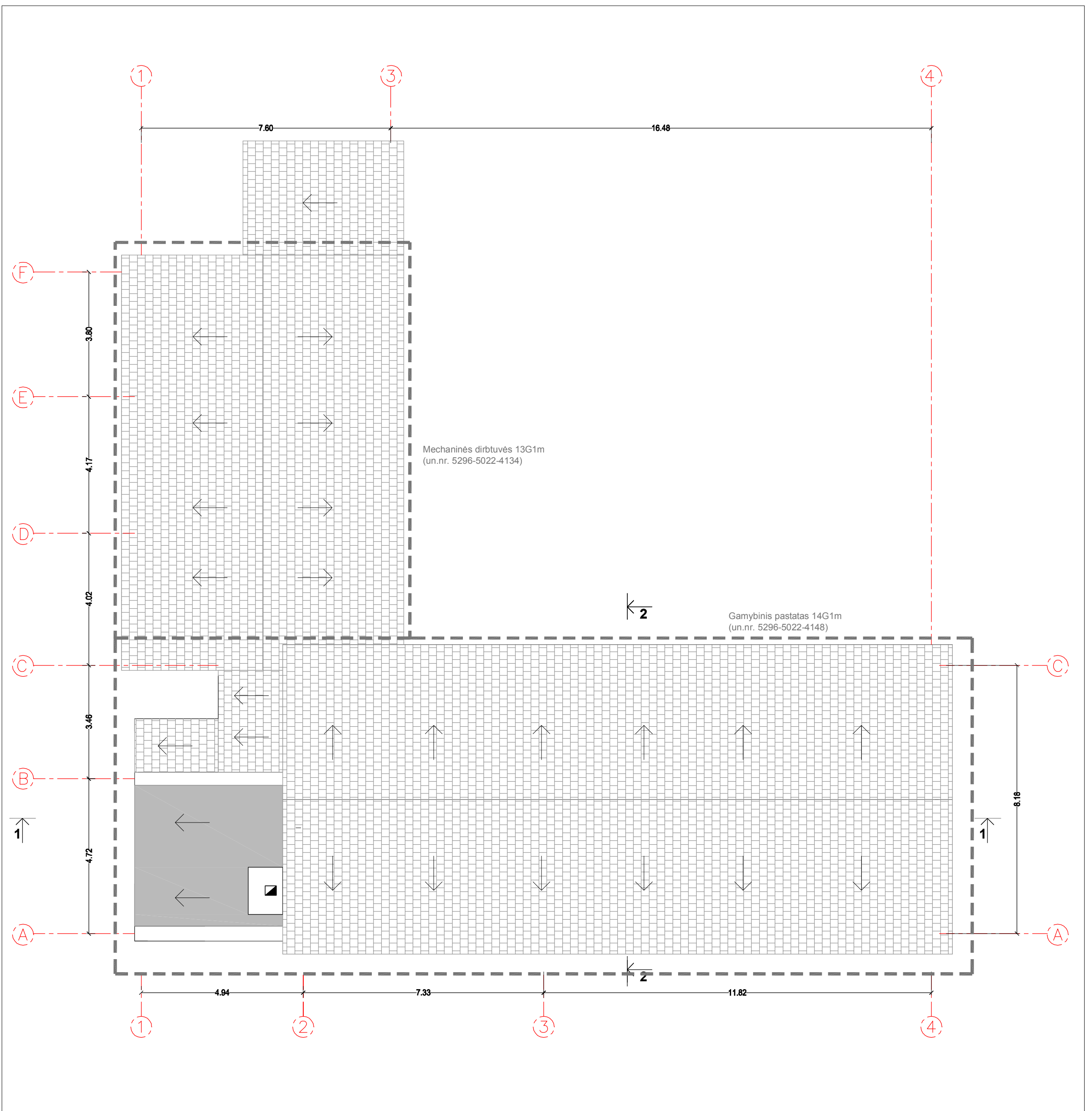

0	2019 - 09	STATYBOS LEIDIMUI, KONKURSUI IR STATYBAI			
LAIDA	IŠLEIDIMO DATA	LAIDOS STATUSAS IR KEITIMO PAVADINIMAS (PRIEŽASTIS JEI TAIKOMA)			
KVAL. PATV. DOK. NR.	UAB "MIESTO PLANAS" ĮMONĖS KODAS 300557461 www.miestoplanas.lt	STATINIO PROJEKTO PAVADINIMAS: GAMYBOS, PRAMONĖS PASKIRTIES PASTATŲ UN. NR. 5296-5022-4134 (MECHANINIŲ DIRBTUVIŲ) IR UN. NR. 5296-5022-4148 (GAMYBINIO PASTATO) ŠILTNAMIŲ G. 58, NOREIKIŠKIŲ K., RINGAUDŲ SEN., KAUNO R. SAV., PASKIRTIES KEITIMO Į PREKYBOS, REKONSTRAVIMO PROJEKTAS			
		STATINIO PAVADINIMAS IR NUMERIS: ŽEMĖS SKLYPAS: ŠILTNAMIŲ G. 58, NOREIKIŠKIŲ K., RINGAUDŲ SEN., KAUNO R. SAV., (KAD. NR. 5250/0008:854)			
	Pareigos	Vardas, Pavardė	Parašas	Data	DOKUMENTO PAVADINIMAS: ESAMA BŪKLĖ. STOGO PLANAS
A 969	PV	Nerijus Stanionis		2019	PROJEKTO ŽYMUO: 2013-125-TDP-BD.SA- 10
A 969	PDV	Nerijus Stanionis		2019	
	ARCH.	Giedrius Račiūnas		2019	MASTELIS LAIDA 1:100 0
LT	STATYTOJAS:				LAPAS LAPŲ 1 1

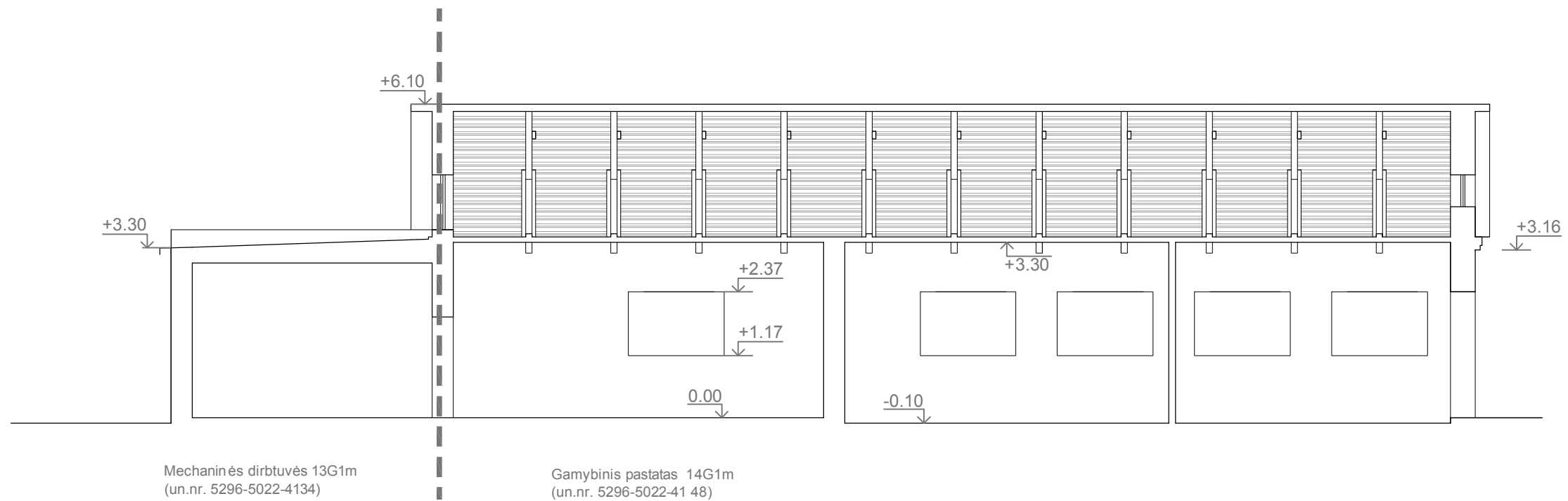

0	2019 - 09	STATYBOS LEIDIMUI, KONKURSUI IR STATYBAI				
LAI DA	IŠLEIDIMO DATA	LAIDOS STATUSAS IR KEITIMO PAVADINIMAS (PRIEŽASTIS JEI TAIKOMA)				
KVAL. PATV. DOK. NR.	 UAB "MIESTO PLANAS" ĮMONĖS KODAS 300557461 www.miestoplanas.lt	STATINIO PROJEKTO PAVADINIMAS: GAMYBOS, PRAMONĖS PASKIRTIES PASTATŲ UN. NR. 5296-5022-4134 (MECHANINIŲ DIRBTUVIŲ) IR UN. NR. 5296-5022-4148 (GAMYBINIO PASTATO) ŠILTNAMEIŲ G. 58, NOREIKIŠKIŲ K., RINGAUDŲ SEN., KAUNO R. SAV., PASKIRTIES KEITIMO Į PREKYBOS, REKONSTRAVIMO PROJEKTAS				
		STATINIO PAVADINIMAS IR NUMERIS: ŽEMĖS SKLYPAS: ŠILTNAMEIŲ G. 58, NOREIKIŠKIŲ K., RINGAUDŲ SEN., KAUNO R. SAV., (KAD. NR. 5250/0008:854)				
	Pareigos	Vardas, Pavardė	Parašas	Data	STATINIO PAVADINIMAS IR NUMERIS:	
A 969	PV	Nerijus Stanionis		2019	DOKUMENTO PAVADINIMAS: ESAMA BŪKLĖ. PJŪVIS 1-1	
A 969	PDV	Nerijus Stanionis		2019		
	ARCH.	Giedrius Račiūnas		2019	PROJEKTO ŽYMUO: 2013-125-TDP-BD.SA-11	
LT	STATYTOJAS:					
					MASTELIS	LAI DA
					1:100	0
					LAPAS	LAPŲ
					1	1

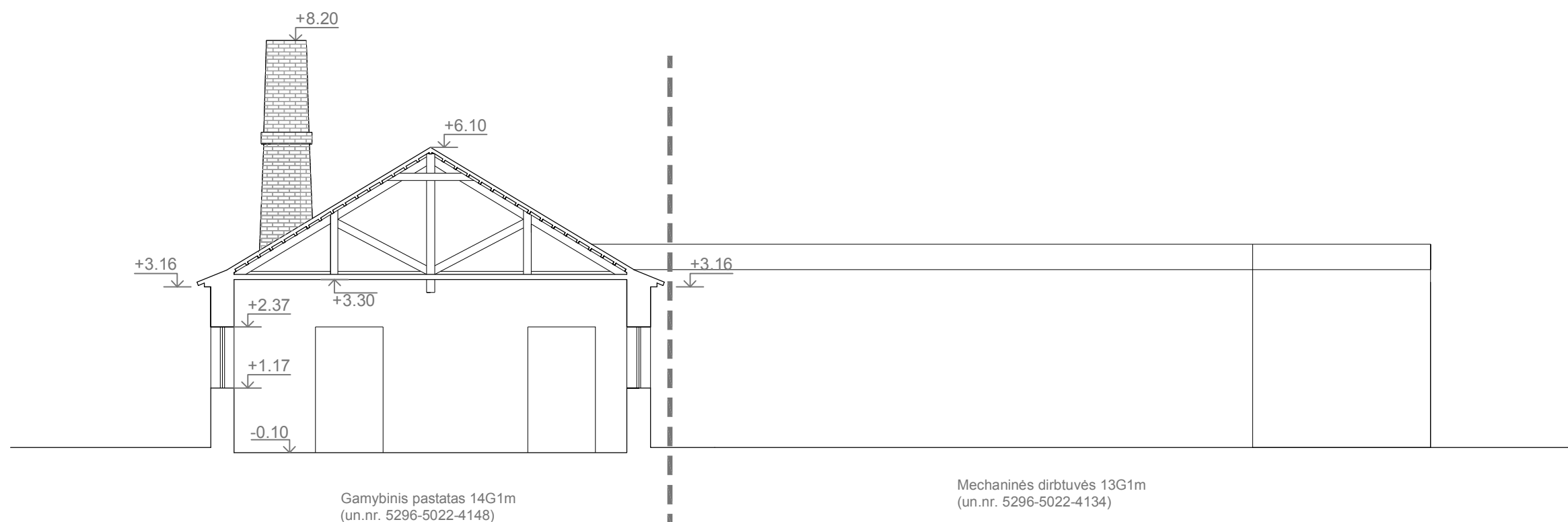

0	2019 - 09	STATYBOS LEIDIMUI, KONKURSUI IR STATYBAI											
LAIDA	IŠLEIDIMO DATA	LAIDOS STATUSAS IR KEITIMO PAVADINIMAS (PRIEŽASTIS JEI TAIKOMA)											
KVAL. PATV. DOK. NR.		UAB "MIESTO PLANAS"		STATINIO PROJEKTO PAVADINIMAS: GAMYBOS, PRAMONĖS PASKIRTIES PASTATŲ UN. NR. 5296-5022-4134 (MECHANINIŲ DIRBTUVIŲ) IR UN. NR. 5296-5022-4148 (GAMYBINIO PASTATO) ŠILTNAMIŲ G. 58, NOREIKIŠKIŲ K., RINGAUDŲ SEN., KAUNO R. SAV., PASKIRTIES KEITIMO Į PREKYBOS, REKONSTRAVIMO PROJEKTAS									
		ĮMONĖS KODAS 300557461 www.miestoplanas.lt											
	Pareigos	Vardas, Pavardė	Parašas	Data	STATINIO PAVADINIMAS IR NUMERIS: ŽEMĖS SKLYPAS: ŠILTNAMIŲ G. 58, NOREIKIŠKIŲ K., RINGAUDŲ SEN., KAUNO R. SAV., (KAD. NR. 5250/0008:854)								
A 969	PV	Nerijus Stanionis		2019	DOKUMENTO PAVADINIMAS: ESAMA BŪKLĖ. PJŪVIS 2-2								
A 969	PDV	Nerijus Stanionis		2019									
	ARCH.	Giedrius Račiūnas		2019									
LT	STATYTOJAS:				PROJEKTO ŽYMUO: 2013-125-TDP-BD.SA-12								
					<table border="1"> <tr> <td>MASTELIS</td> <td>LAIDA</td> </tr> <tr> <td>1:100</td> <td>0</td> </tr> <tr> <td>LAPAS</td> <td>LAPŲ</td> </tr> <tr> <td>1</td> <td>1</td> </tr> </table>	MASTELIS	LAIDA	1:100	0	LAPAS	LAPŲ	1	1
MASTELIS	LAIDA												
1:100	0												
LAPAS	LAPŲ												
1	1												

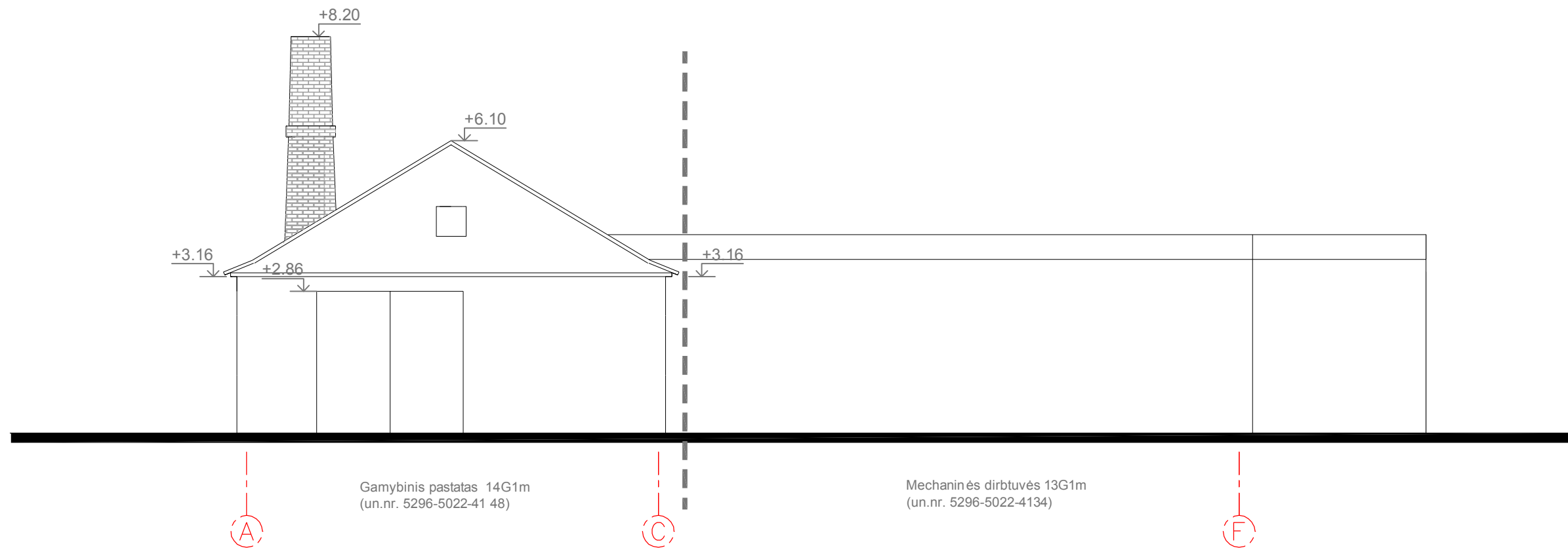

0	2019 - 09	STATYBOS LEIDIMUI, KONKURSUI IR STATYBAI					
LAIDA	IŠLEIDIMO DATA	LAIDOS STATUSAS IR KEITIMO PAVADINIMAS (PRIEŽASTIS JEI TAIKOMA)					
KVAL. PATV. DOK. NR.	 UAB "MIESTO PLANAS" ĮMONĖS KODAS 300557461 www.miestoplanas.lt	STATINIO PROJEKTO PAVADINIMAS: GAMYBOS, PRAMONĖS PASKIRTIES PASTATŲ UN. NR. 5296-5022-4134 (MECHANINIŲ DIRBTUVIŲ) IR UN. NR. 5296-5022-4148 (GAMYBINIO PASTATO) ŠILTNAMIŲ G. 58, NOREIKIŠKIŲ K., RINGAUDŲ SEN., KAUNO R. SAV., PASKIRTIES KEITIMO Į PREKYBOS, REKONSTRAVIMO PROJEKTAS					
		STATINIO PAVADINIMAS IR NUMERIS: ŽEMĖS SKLYPAS: ŠILTNAMIŲ G. 58, NOREIKIŠKIŲ K., RINGAUDŲ SEN., KAUNO R. SAV., (KAD. NR. 5250/0008:854)					
A 969	PV	Nerijus Stanionis		2019	DOKUMENTO PAVADINIMAS: ESAMA BŪKLĖ. FASADAS A-F	MASTELIS	LAIDA
A 969	PDV	Nerijus Stanionis		2019		1:100	0
	ARCH.	Giedrius Račiūnas		2019		LAPAS	LAPŲ
LT	STATYTOJAS:				PROJEKTO ŽYMUO:	1	1
					2013-125-TDP-BD.SA-13		

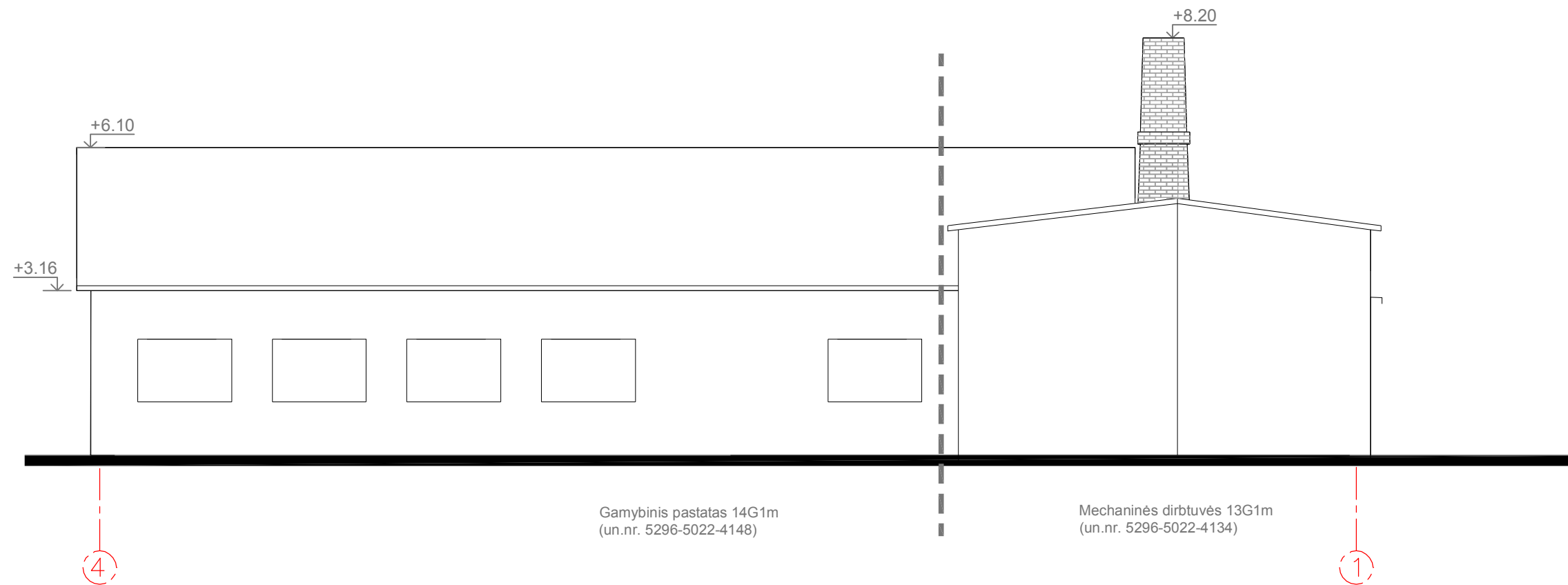

0	2019 - 09	STATYBOS LEIDIMUI, KONKURSUI IR STATYBAI					
LAIDA	IŠLEIDIMO DATA	LAIDOS STATUSAS IR KEITIMO PAVADINIMAS (PRIEŽASTIS JEI TAIKOMA)					
KVAL. PATV. DOK. NR.		UAB "MIESTO PLANAS"		STATINIO PROJEKTO PAVADINIMAS: GAMYBOS, PRAMONĖS PASKIRTIES PASTATŲ UN. NR. 5296-5022-4134 (MECHANINIŲ DIRBTUVIŲ) IR UN. NR. 5296-5022-4148 (GAMYBINIO PASTATO) ŠILTNAMIŲ G. 58, NOREIKIŠKIŲ K., RINGAUDŲ SEN., KAUNO R. SAV., PASKIRTIES KEITIMO Į PREKYBOS, REKONSTRAVIMO PROJEKTAS			
		ĮMONĖS KODAS 300557461 www.miestoplanas.lt					
	Pareigos	Vardas, Pavardė	Parašas	Data	STATINIO PAVADINIMAS IR NUMERIS: ŽEMĖS SKLYPAS: ŠILTNAMIŲ G. 58, NOREIKIŠKIŲ K., RINGAUDŲ SEN., KAUNO R. SAV., (KAD. NR. 5250/0008:854)		
A 969	PV	Nerijus Stanionis		2019	DOKUMENTO PAVADINIMAS: ESAMA BŪKLĖ. FASADAS A-F	MASTELIS	LAIDA
A 969	PDV	Nerijus Stanionis		2019		1:100	0
	ARCH.	Giedrius Račiūnas		2019		LAPAS	LAPŲ
LT	STATYTOJAS:				PROJEKTO ŽYMUO: 2013-125-TDP-BD.SA-14	1	1

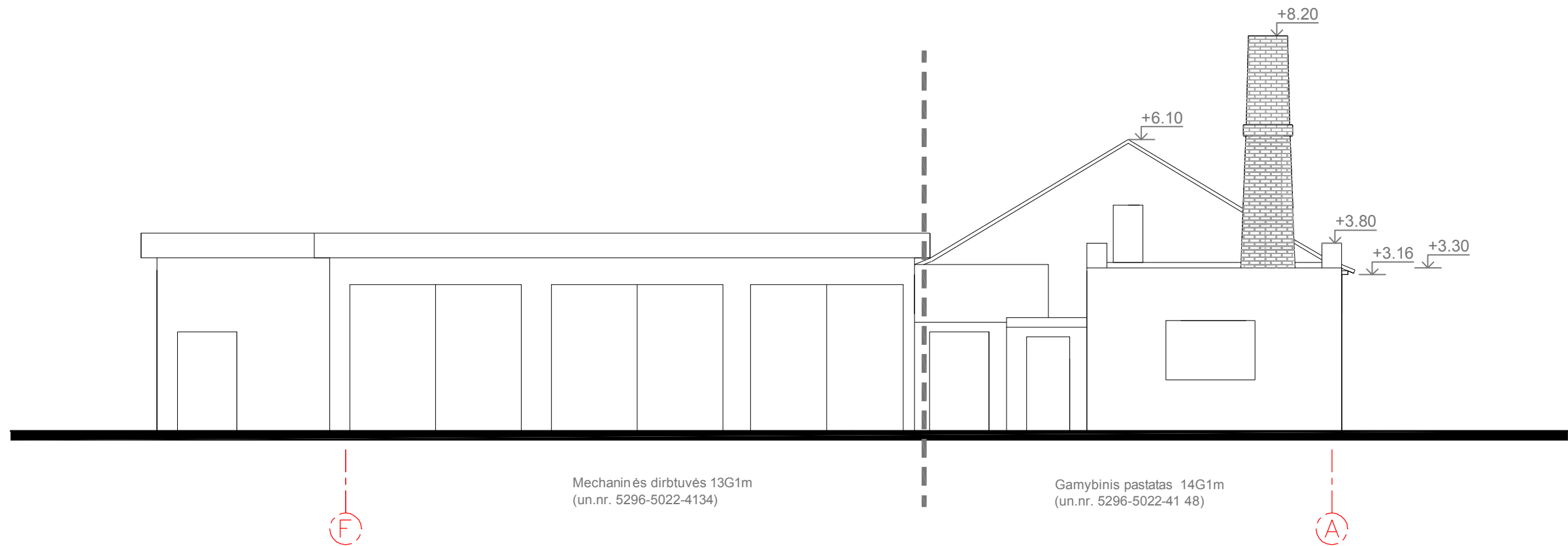

0	2019 - 09	STATYBOS LEIDIMUI, KONKURSUI IR STATYBAI					
LAIDA	IŠLEIDIMO DATA	LAIDOS STATUSAS IR KEITIMO PAVADINIMAS (PRIEŽASTIS JEI TAIKOMA)					
KVAL. PATV. DOK. NR.	 UAB "MIESTO PLANAS" ĮMONĖS KODAS 300557461 www.miestoplanas.lt	STATINIO PROJEKTO PAVADINIMAS: GAMYBOS, PRAMONĖS PASKIRTIES PASTATŲ UN. NR. 5296-5022-4134 (MECHANINIŲ DIRBTUVIŲ) IR UN. NR. 5296-5022-4148 (GAMYBINIO PASTATO) ŠILTNAMIŲ G. 58, NOREIKIŠKIŲ K., RINGAUDŲ SEN., KAUNO R. SAV., PASKIRTIES KEITIMO Į PREKYBOS, REKONSTRAVIMO PROJEKTAS					
		STATINIO PAVADINIMAS IR NUMERIS: ŽEMĖS SKLYPAS: ŠILTNAMIŲ G. 58, NOREIKIŠKIŲ K., RINGAUDŲ SEN., KAUNO R. SAV., (KAD. NR. 5250/0008:854)					
	Pareigos	Vardas, Pavardė	Parašas	Data	DOKUMENTO PAVADINIMAS:	MASTELIS	LAIDA
A 969	PV	Nerijus Stanionis		2019	ESAMA BŪKLĖ. FASADAS F-A	1:100	0
A 969	PDV	Nerijus Stanionis		2019		LAPAS	LAPŲ
	ARCH.	Giedrius Račiūnas		2019	PROJEKTO ŽYMUO:	1	1
LT	STATYTOJAS:				2013-125-TDP-BD.SA-15		

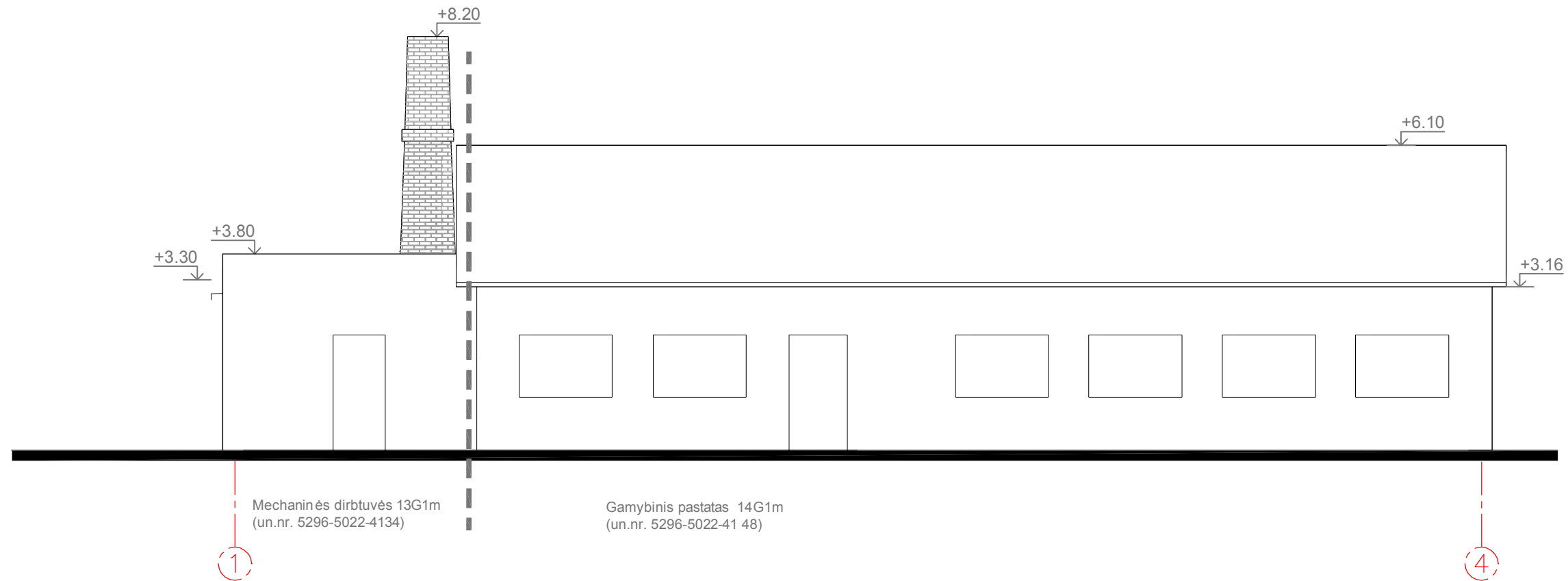

0	2019 - 09	STATYBOS LEIDIMUI, KONKURSUI IR STATYBAI				
LAIDA	IŠLEIDIMO DATA	LAIDOS STATUSAS IR KEITIMO PAVADINIMAS (PRIEŽASTIS JEI TAIKOMA)				
KVAL. PATV. DOK. NR.		UAB "MIESTO PLANAS"			STATINIO PROJEKTO PAVADINIMAS: GAMYBOS, PRAMONĖS PASKIRTIES PASTATŲ UN. NR. 5296-5022-4134 (MECHANINIŲ DIRBTUVIŲ) IR UN. NR. 5296-5022-4148 (GAMYBINIO PASTATO) ŠILTNAMEIŲ G. 58, NOREIKIŠKIŲ K., RINGAUDŲ SEN., KAUNO R. SAV., PASKIRTIES KEITIMO Į PREKYBOS, REKONSTRAVIMO PROJEKTAS	
		ĮMONĖS KODAS 300557461 www.miestoplanas.lt				
	Pareigos	Vardas, Pavardė	Parašas	Data	STATINIO PAVADINIMAS IR NUMERIS: ŽEMĖS SKLYPAS: ŠILTNAMEIŲ G. 58, NOREIKIŠKIŲ K., RINGAUDŲ SEN., KAUNO R. SAV., (KAD. NR. 5250/0008:854)	
	A 969	PV	Nerijus Stanionis	2019		
	A 969	PDV	Nerijus Stanionis	2019		
	ARCH.	Giedrius Račiūnas		2019	DOKUMENTO PAVADINIMAS: ESAMA BŪKLĖ. FASADAS 1-4	
LT	STATYTOJAS:					PROJEKTO ŽYMUO: 2013-125-TDP-BD.SA-16
					MASTELIS 1:100	LAIDA 0
					LAPAS 1	LAPŲ 1

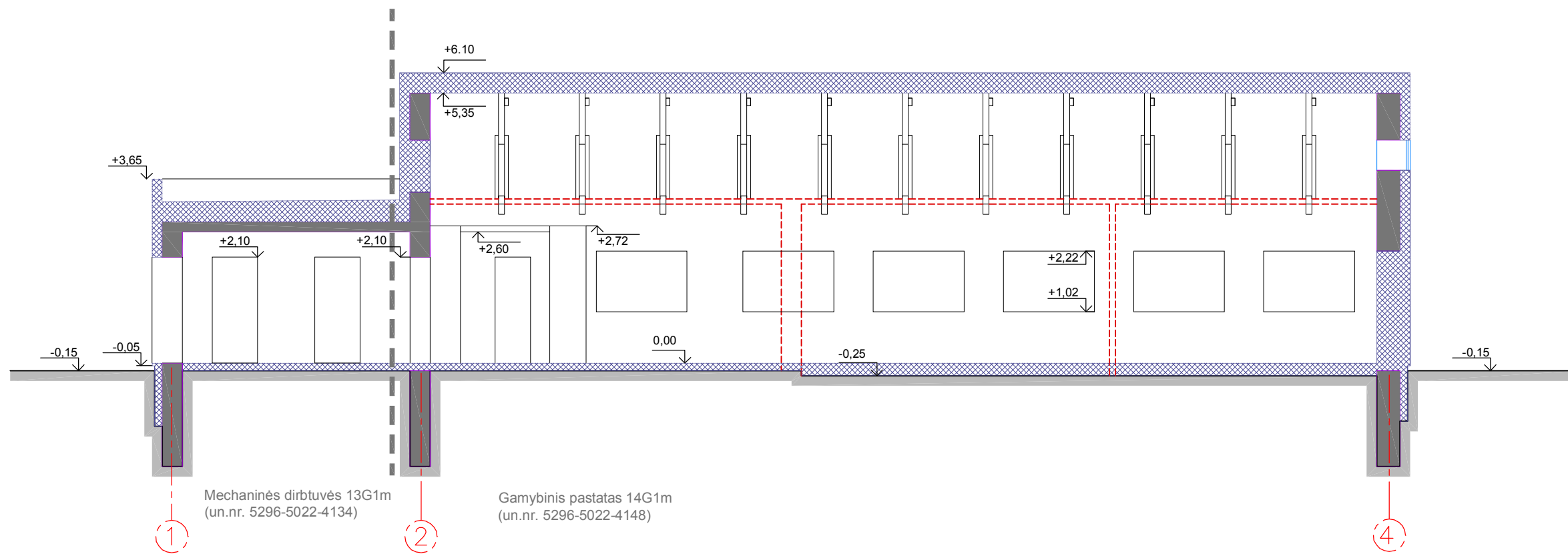

- ESAMOS SIENOS
- GRIAUNAMOS SIENOS
- NAUJAI STATOMOS SIENOS

PASTABOS:
1. ALTITUDĖS PATEIKTOS METRAIS. TIKSLINTI VIETOJE.

0	2019 - 09	STATYBOS LEIDIMUI, KONKURSUI IR STATYBAI			
LAIDA	IŠLEIDIMO DATA	LAIDOS STATUSAS IR KEITIMO PAVADINIMAS (PRIEŽASTIS JEI TAIKOMA)			
KVAL. PATV. DOK. NR.	UAB "MIESTO PLANAS" ĮMONĖS KODAS 300557461 www.miestoplanas.lt	STATINIO PROJEKTO PAVADINIMAS: GAMYBOS, PRAMONĖS PASKIRTIES PASTATŲ UN. NR. 5296-5022-4134 (MECHANINIŲ DIRBTUVIŲ) IR UN. NR. 5296-5022-4148 (GAMYBINIO PASTATO) ŠILTNAMEIŲ G. 58, NOREIKIŠKIŲ K., RINGAUDŲ SEN., KAUNO R. SAV., PASKIRTIES KEITIMO Į PREKYBOS, REKONSTRAVIMO PROJEKTAS			
Pareigos	Vardas, Pavardė	Parašas	Data	STATINIO PAVADINIMAS IR NUMERIS: ŽEMĖS SKLYPAS: ŠILTNAMEIŲ G. 58, NOREIKIŠKIŲ K., RINGAUDŲ SEN., KAUNO R. SAV., (KAD. NR. 5250/0008:854)	
A 969	PV	Nerijus Stanionis	2019	DOKUMENTO PAVADINIMAS: PJŪVIS 1-1	
A 969	PDV	Nerijus Stanionis	2019	1:100	0
ARCH.	Giedrius Račiūnas	2019	PROJEKTO ŽYMUO: 2013-125-TDP-BD.SA-2		
LT	STATYTOJAS:			1	1

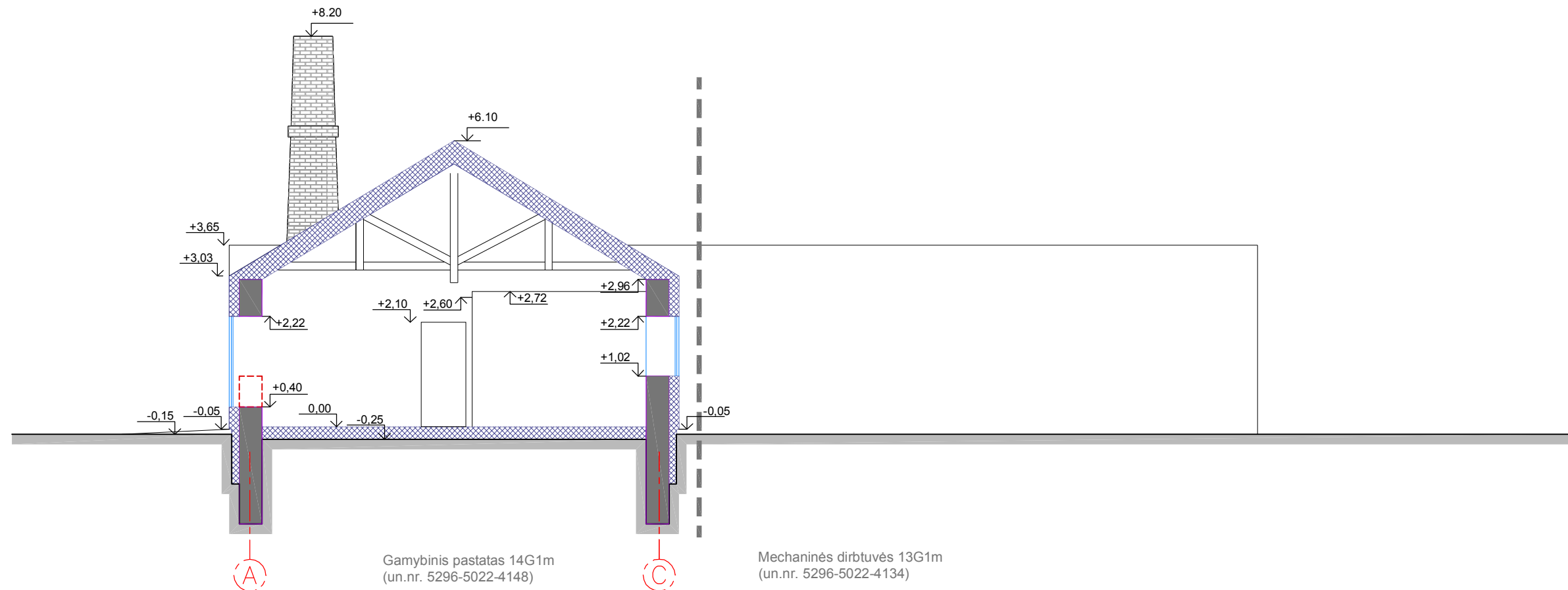

- ESAMOS SIENOS
- GRIAUNAMOS SIENOS
- NAUJAI STATOMOS SIENOS

PASTABOS:
1. ALTITUDĖS PATEIKTOS METRAIS. TIKSLINTI VIETOJE.

0	2019 - 09	STATYBOS LEIDIMUI, KONKURSUI IR STATYBAI											
LAIDA	IŠLEIDIMO DATA	LAIDOS STATUSAS IR KEITIMO PAVADINIMAS (PRIEŽASTIS JEI TAIKOMA)											
KVAL. PATV. DOK. NR.	 UAB "MIESTO PLANAS" ĮMONĖS KODAS 300557461 www.miestoplanas.lt	STATINIO PROJEKTO PAVADINIMAS: GAMYBOS, PRAMONĖS PASKIRTIES PASTATŲ UN. NR. 5296-5022-4134 (MECHANINIŲ DIRBTUVIŲ) IR UN. NR. 5296-5022-4148 (GAMYBINIO PASTATO) ŠILTNAMIŲ G. 58, NOREIKIŠKIŲ K., RINGAUDŲ SEN., KAUNO R. SAV., PASKIRTIES KEITIMO Į PREKYBOS, REKONSTRAVIMO PROJEKTAS											
	Pareigos	Vardas, Pavardė	Parašas	Data	STATINIO PAVADINIMAS IR NUMERIS: ŽEMĖS SKLYPAS: ŠILTNAMIŲ G. 58, NOREIKIŠKIŲ K., RINGAUDŲ SEN., KAUNO R. SAV., (KAD. NR. 5250/0008:854)								
A 969	PV	Nerijus Stanionis		2019	DOKUMENTO PAVADINIMAS: PJŪVIS 2-2								
A 969	PDV	Nerijus Stanionis		2019									
	ARCH.	Giedrius Račiūnas		2019									
LT	STATYTOJAS:				PROJEKTO ŽYMUO: 2013-125-TDP-BD.SA- 3								
					<table border="1" style="width: 100%; border-collapse: collapse;"> <tr> <td style="width: 50%; text-align: center;">MASTELIS</td> <td style="width: 50%; text-align: center;">LAIDA</td> </tr> <tr> <td style="text-align: center;">1:100</td> <td style="text-align: center;">0</td> </tr> <tr> <td style="text-align: center;">LAPAS</td> <td style="text-align: center;">LAPŲ</td> </tr> <tr> <td style="text-align: center;">1</td> <td style="text-align: center;">1</td> </tr> </table>	MASTELIS	LAIDA	1:100	0	LAPAS	LAPŲ	1	1
MASTELIS	LAIDA												
1:100	0												
LAPAS	LAPŲ												
1	1												

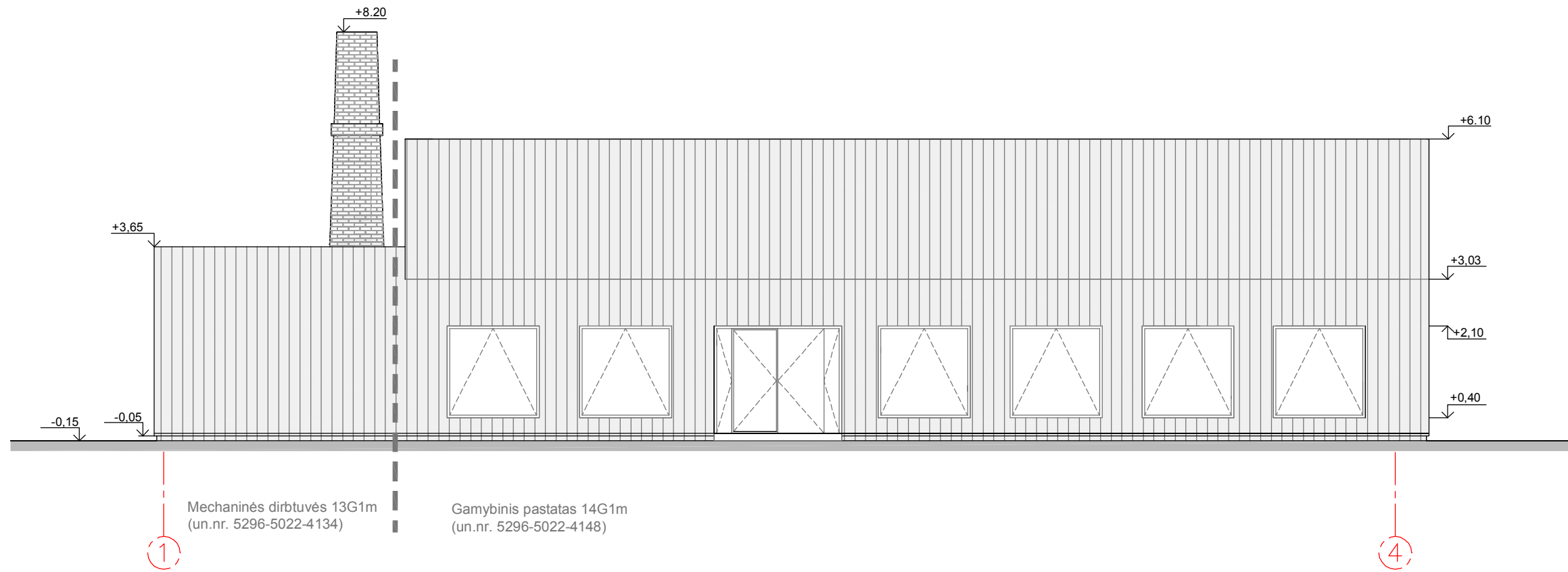

PASTABOS:
1. ALTITUDĖS PATEIKTOS METRAIS. TIKSLINTI VIETOJE.

0	2019 - 09	STATYBOS LEIDIMUI, KONKURSUI IR STATYBAI				
LAIDA	IŠLEIDIMO DATA	LAIDOS STATUSAS IR KEITIMO PAVADINIMAS (PRIEŽASTIS JEI TAIKOMA)				
KVAL. PATV. DOK. NR.		UAB "MIESTO PLANAS"		STATINIO PROJEKTO PAVADINIMAS: GAMYBOS, PRAMONĖS PASKIRTIES PASTATŲ UN. NR. 5296-5022-4134 (MECHANINIŲ DIRBTUVIŲ) IR UN. NR. 5296-5022-4148 (GAMYBINIO PASTATO) ŠILTNAMIŲ G. 58, NOREIKIŠKIŲ K., RINGAUDŲ SEN., KAUNO R. SAV., PASKIRTIES KEITIMO Į PREKYBOS, REKONSTRAVIMO PROJEKTAS	STATINIO PAVADINIMAS IR NUMERIS: ŽEMĖS SKLYPAS: ŠILTNAMIŲ G. 58, NOREIKIŠKIŲ K., RINGAUDŲ SEN., KAUNO R. SAV., (KAD. NR. 5250/0008:854)	
		ĮMONĖS KODAS 300557461	www.miestoplanas.lt			
	Pareigos	Vardas, Pavardė	Parašas	Data	DOKUMENTO PAVADINIMAS: FASADAS 1-4	
A 969	PV	Nerijus Stanionis		2019		PROJEKTO ŽYMUO: 2013-125-TDP-BD.SA- 4
A 969	PDV	Nerijus Stanionis		2019		
	ARCH.	Giedrius Račiūnas		2019		
LT	STATYTOJAS:				LAPAS 1	
					LAPŲ 1	

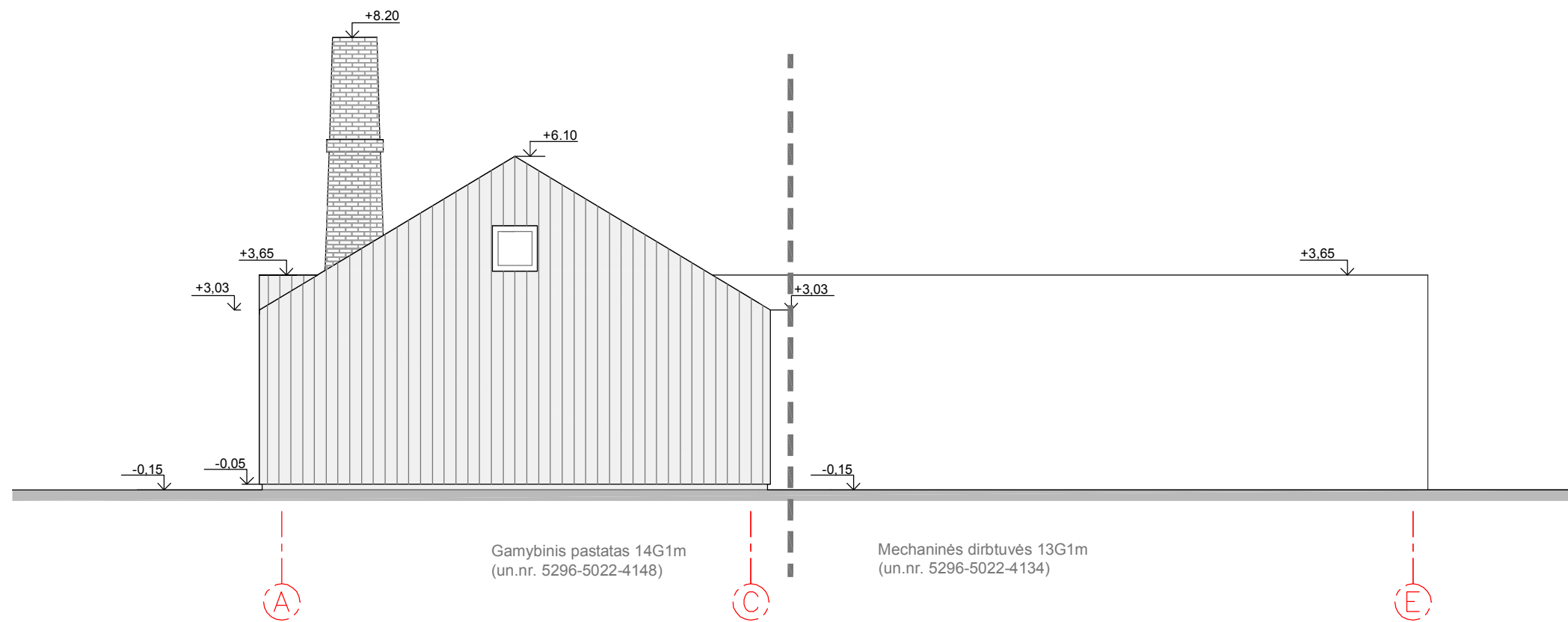

PASTABOS:
1. ALTITUDĖS PATEIKTOS METRAIS. TIKSLINTI VIETOJE.

0	2019 - 09	STATYBOS LEIDIMUI, KONKURSUI IR STATYBAI					
LAIDA	IŠLEIDIMO DATA	LAIDOS STATUSAS IR KEITIMO PAVADINIMAS (PRIEŽASTIS JEI TAIKOMA)					
KVAL. PATV. DOK. NR.		UAB "MIESTO PLANAS"		STATINIO PROJEKTO PAVADINIMAS: GAMYBOS, PRAMONĖS PASKIRTIES PASTATŲ UN. NR. 5296-5022-4134 (MECHANINIŲ DIRBTUVIŲ) IR UN. NR. 5296-5022-4148 (GAMYBINIO PASTATO) ŠILTNAMIŲ G. 58, NOREIKIŠKIŲ K., RINGAUDŲ SEN., KAUNO R. SAV., PASKIRTIES KEITIMO Į PREKYBOS, REKONSTRAVIMO PROJEKTAS			
		ĮMONĖS KODAS 300557461 www.miestoplanas.lt					
	Pareigos	Vardas, Pavardė	Parašas	Data	STATINIO PAVADINIMAS IR NUMERIS: ŽEMĖS SKLYPAS: ŠILTNAMIŲ G. 58, NOREIKIŠKIŲ K., RINGAUDŲ SEN., KAUNO R. SAV., (KAD. NR. 5250/0008:854)		
A 969	PV	Nerijus Stanionis		2019	DOKUMENTO PAVADINIMAS: FASADAS A-E	MASTELIS	LAIDA
A 969	PDV	Nerijus Stanionis		2019		1:100	0
	ARCH.	Giedrius Račiūnas		2019	PROJEKTO ŽYMUO: 2013-125-TDP-BD.SA-5	LAPAS	LAPŲ
LT	STATYTOJAS:					1	1

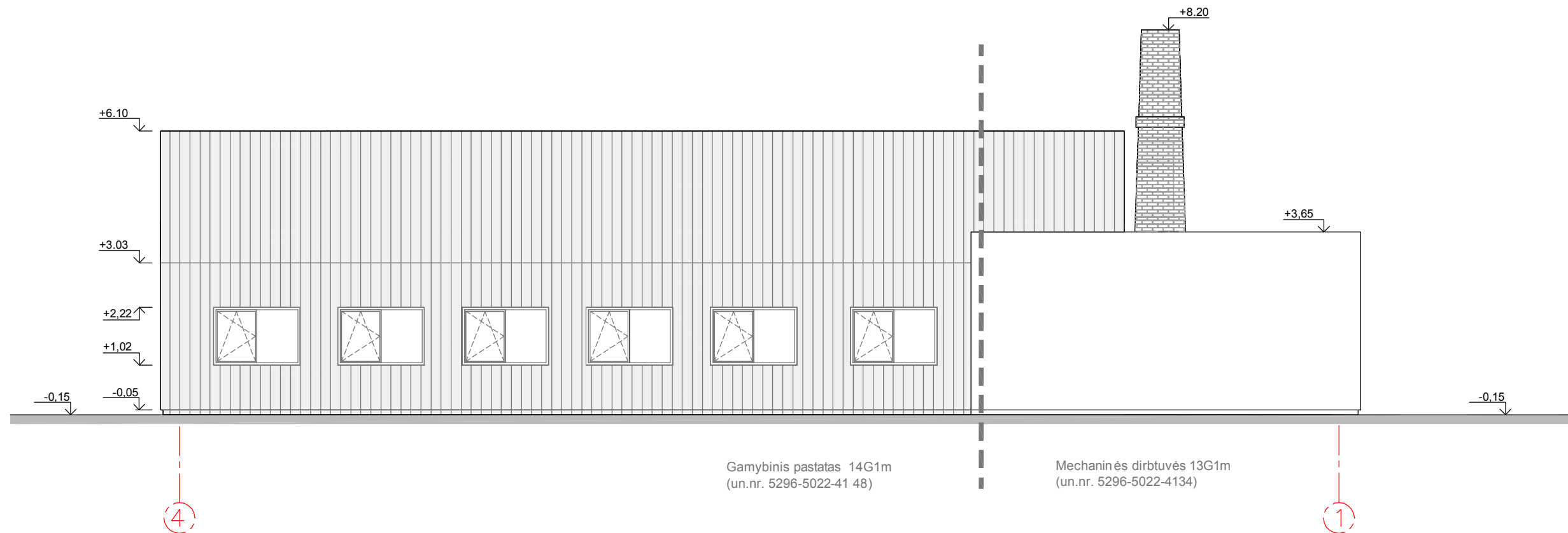

PASTABOS:
1. ALTITUDĖS PATEIKTOS METRAIS. TIKSLINTI VIETOJE.

0	2019 - 09	STATYBOS LEIDIMUI, KONKURSUI IR STATYBAI											
LAIDA	IŠLEIDIMO DATA	LAIDOS STATUSAS IR KEITIMO PAVADINIMAS (PRIEŽASTIS JEI TAIKOMA)											
KVAL. PATV. DOK. NR.		UAB "MIESTO PLANAS"		STATINIO PROJEKTO PAVADINIMAS: GAMYBOS, PRAMONĖS PASKIRTIES PASTATŲ UN. NR. 5296-5022-4134 (MECHANINIŲ DIRBTUVIŲ) IR UN. NR. 5296-5022-4148 (GAMYBINIO PASTATO) ŠILTNAMIŲ G. 58, NOREIKIŠKIŲ K., RINGAUDŲ SEN., KAUNO R. SAV., PASKIRTIES KEITIMO Į PREKYBOS, REKONSTRAVIMO PROJEKTAS									
		ĮMONĖS KODAS 300557461 www.miestoplanas.lt											
	Pareigos	Vardas, Pavardė	Parašas	Data	STATINIO PAVADINIMAS IR NUMERIS: ŽEMĖS SKLYPAS: ŠILTNAMIŲ G. 58, NOREIKIŠKIŲ K., RINGAUDŲ SEN., KAUNO R. SAV., (KAD. NR. 5250/0008:854)								
A 969	PV	Nerijus Stanionis		2019	DOKUMENTO PAVADINIMAS: FASADAS 4-1								
A 969	PDV	Nerijus Stanionis		2019									
	ARCH.	Giedrius Račiūnas		2019									
LT	STATYTOJAS:				PROJEKTO ŽYMUO: 2013-125-TDP-BD.SA-6								
					<table border="1"> <tr> <td>MASTELIS</td> <td>LAIDA</td> </tr> <tr> <td>1:100</td> <td>0</td> </tr> <tr> <td>LAPAS</td> <td>LAPŲ</td> </tr> <tr> <td>1</td> <td>1</td> </tr> </table>	MASTELIS	LAIDA	1:100	0	LAPAS	LAPŲ	1	1
MASTELIS	LAIDA												
1:100	0												
LAPAS	LAPŲ												
1	1												

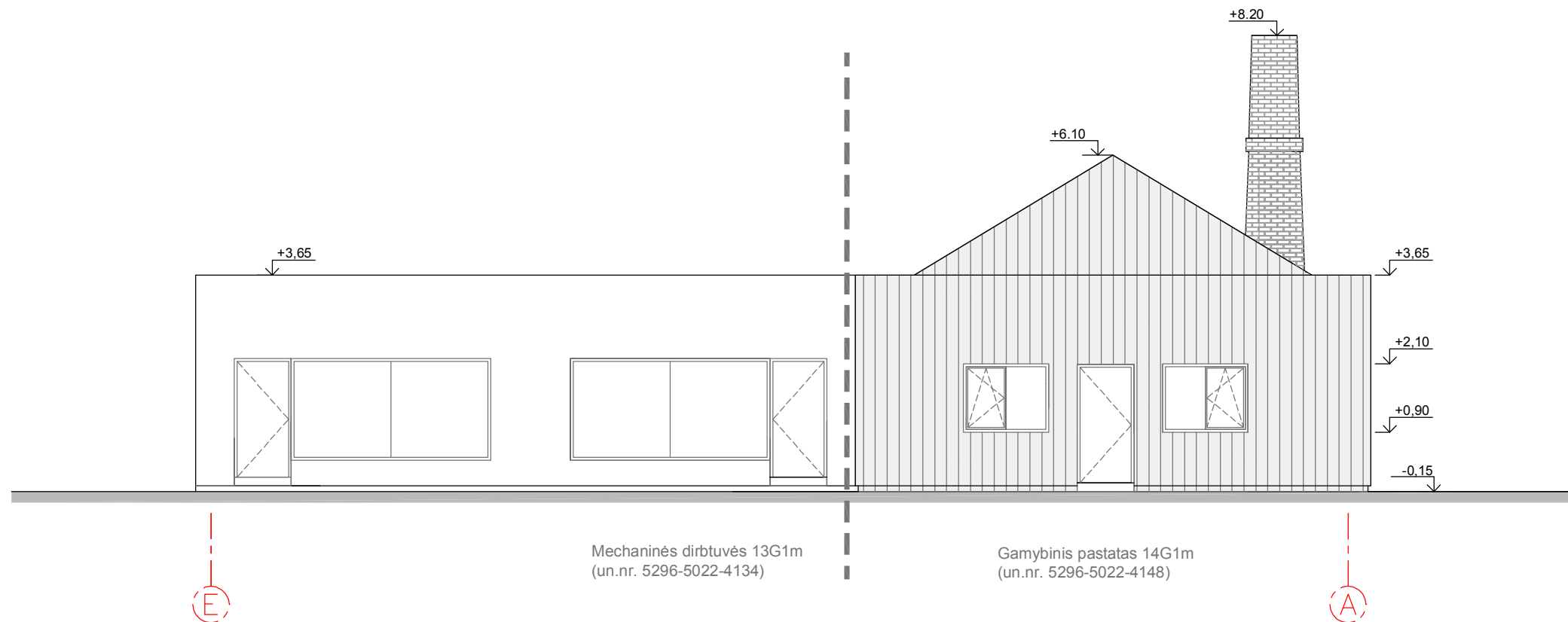

PASTABOS:
1. ALTITUDĖS PATEIKTOS METRAIS. TIKSLINTI VIETOJE.

0	2019 - 09	STATYBOS LEIDIMUI, KONKURSUI IR STATYBAI					
LAIDA	IŠLEIDIMO DATA	LAIDOS STATUSAS IR KEITIMO PAVADINIMAS (PRIEŽASTIS JEI TAIKOMA)					
KVAL. PATV. DOK. NR.	UAB "MIESTO PLANAS" ĮMONĖS KODAS 300557461 www.miestoplanas.lt	STATINIO PROJEKTO PAVADINIMAS: GAMYBOS, PRAMONĖS PASKIRTIES PASTATŲ UN. NR. 5296-5022-4134 (MECHANINIŲ DIRBTUVIŲ) IR UN. NR. 5296-5022-4148 (GAMYBINIO PASTATO) ŠILTNAMIŲ G. 58, NOREIKIŠKIŲ K., RINGAUDŲ SEN., KAUNO R. SAV., PASKIRTIES KEITIMO Į PREKYBOS, REKONSTRAVIMO PROJEKTAS					
		STATINIO PAVADINIMAS IR NUMERIS: ŽEMĖS SKLYPAS: ŠILTNAMIŲ G. 58, NOREIKIŠKIŲ K., RINGAUDŲ SEN., KAUNO R. SAV., (KAD. NR. 5250/0008:854)					
A 969	PV	Nerijus Stanionis		2019	DOKUMENTO PAVADINIMAS: FASADAS E-A PROJEKTO ŽYMUO: 2013-125-TDP-BD.SA-7	MASTELIS	LAIDA
A 969	PDV	Nerijus Stanionis		2019		1:100	0
	ARCH.	Giedrius Račiūnas		2019		LAPAS	LAPŲ
LT	STATYTOJAS:					1	1

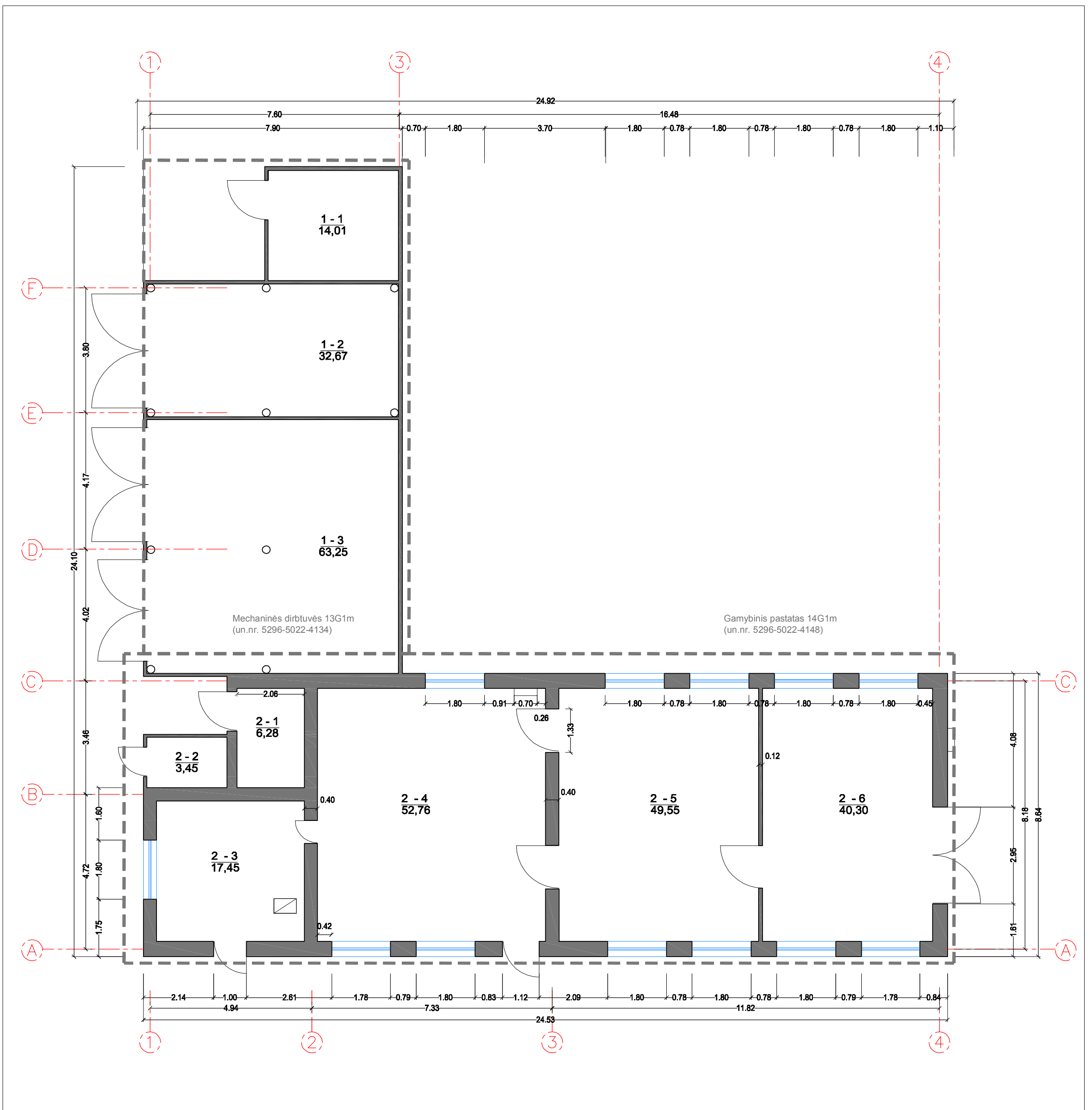

0				2019 - 09				STATYBOS LEIDIMUI, KONKURSUI IR STATYBAI					
LAIDA				IŠLEIDIMO DATA				LAIDOS STATUSAS IR KEITIMO PAVADINIMAS (PRIEŽASTIS JEI TAIKOMA)					
KVAL. PATV. DOK. NR.		UAB "MIESTO PLANAS" ĮMONĖS KODAS 300557461 www.miestoplanas.lt		STATINIO PROJEKTO PAVADINIMAS: GAMYBOS, PRAMONĖS PASKIRTIES PASTATŲ UN. NR. 5296-5022-4134 (MECHANINIŲ DIRBTUVIŲ) IR UN. NR. 5296-5022-4148 (GAMYBINIO PASTATO) ŠILTNAMIŲ G. 58, NOREIKIŠKIŲ K., RINGAUDŲ SEN., KAUNO R. SAV., PASKIRTIES KEITIMO Į PREKYBOS, REKONSTRAVIMO PROJEKTAS				STATINIO PAVADINIMAS IR NUMERIS: ŽEMĖS SKLYPAS: ŠILTNAMIŲ G. 58, NOREIKIŠKIŲ K., RINGAUDŲ SEN., KAUNO R. SAV., (KAD. NR. 5250/0008:854)					
PATALPŲ EKSPLIKACIJA		Pareigos		Vardas, Pavardė		Parašas		Data		DOKUMENTO PAVADINIMAS:		MASTELIS LAIDA	
1-1	SANDĖLYS	14,01 m ²	2-5	SANDĖLYS				2019	ESAMA BŪKLĖ. PIRMO AUKŠTO PLANAS		1:100	0	
1-2	SANDĖLYS	32,67 m ²	2-6	SANDĖLYS				2019	PROJEKTO ŽYMUO:		LAPAS	LAPŲ	
1-3	SANDĖLYS	63,25 m ²	IŠ VIŠO:					2019	2013-125-TDP-BD.SA- 8		1	1	
2-1	SANDĖLYS	6,28 m ²											
2-2	SANDĖLYS	3,45 m ²											
2-3	KATILINĖ	17,45 m ²											
2-4	SANDĖLYS	52,76 m ²											
				STATYTOJAS:									
				LT									

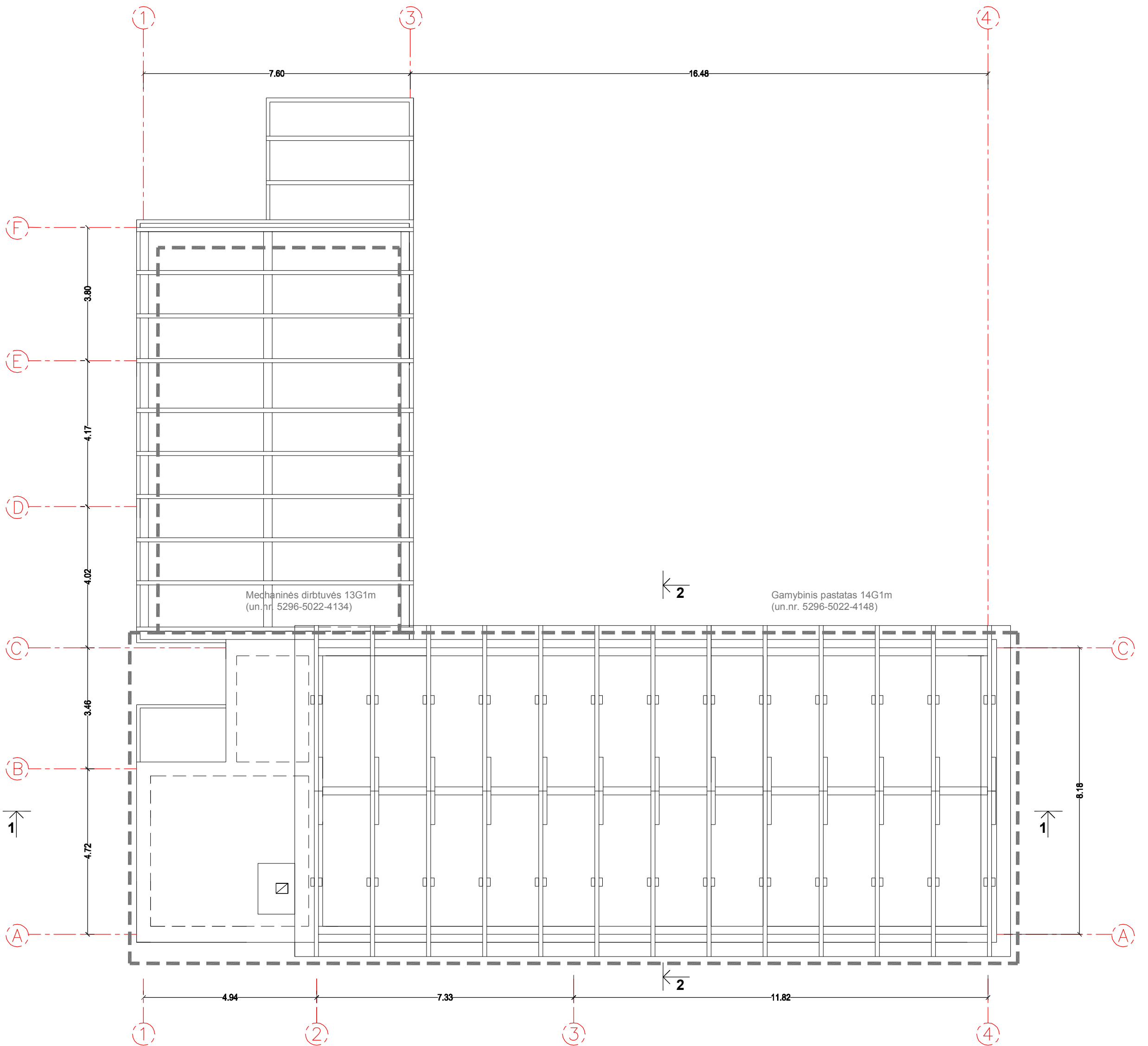

0	2019 - 09	STATYBOS LEIDIMUI, KONKURSUI IR STATYBAI			
LAIDA	IŠLEIDIMO DATA	LAIDOS STATUSAS IR KETTIMO PAVADINIMAS (PRIEŽASTIS JEI TAIKOMA)			
KVAL. PATV. DOK. NR.	 UAB "MIESTO PLANAS" ĮMONĖS KODAS 300557461 www.miestoplanas.lt	STATINIO PROJEKTO PAVADINIMAS: GAMYBOS, PRAMONĖS PASKIRTIES PASTATŲ UN. NR. 5296-5022-4134 (MECHANINIŲ DIRBTUVIŲ) IR UN. NR. 5296-5022-4148 (GAMYBINIO PASTATO) ŠILTNAMIŲ G. 58, NOREIKIŠKIŲ K., RINGAUDŲ SEN., KAUNO R. SAV., PASKIRTIES KETTIMO Į PREKYBOS, REKONSTRAVIMO PROJEKTAS			
	Pareigos	Vardas, Pavardė	Parašas	Data	STATINIO PAVADINIMAS IR NUMERIS: ŽEMĖS SKLYPAS: ŠILTNAMIŲ G. 58, NOREIKIŠKIŲ K., RINGAUDŲ SEN., KAUNO R. SAV., (KAD. NR. 5250/0008:854)
A 969	PV	Nerijus Stanionis		2019	DOKUMENTO PAVADINIMAS: ESAMA BŪKLĖ. GEGNIŲ PLANAS
A 969	PDV	Nerijus Stanionis		2019	
	ARCH.	Giedrius Račiūnas		2019	PROJEKTO ŽYMUO: 2013-125-TDP-BD.SA-9
LT	STATYTOJAS:				
					MASTELIS LAIDA 1:100 0
					LAPAS LAPŲ 1 1