

**DVIEJŲ POILSIO PASKIRTIES PASTATŲ 4K1Ž IR 5K1Ž
KALNO G. 11 VOŠIŠKIŲ K. PRIENŲ R. SAV.
REKONSTRAVIMO PROJEKTAS
PROJEKTINIAI PASIŪLIMAI**

2019-10-23



Dokumentų žiniaraštis

Dokumento nr.	Dokumento pavadinimas
PP.01.1	Viršelis
PP.01.2	PP Žiniaraštis
PP.01.3.1	Projektinių pasiūlymų rengimo užduotis
PP.01.3.2	Aiškinamasis raštas
PP.01.3.3	Aiškinamasis raštas
PP.01.3.4	Aiškinamasis raštas
PP.01.3.5	Aiškinamasis raštas
PP.01.5	Sklypo apribojimų schema
PP.01.6	Sklypo situacijos schema
PP.07.2	Poilsio namelių 4M1Ž ir 5M1Ž I A planai
PP.01.7.2	Poilsio namelių 4M1Ž ir 5M1Ž Mansardos planai
PP.01.7.3	Esamų, naujai projektuojamų patalpų schema
PP.01.7.4	Pjūviai
PP.01.7.5	Namo 4K1Ž Fasadai
PP.01.7.6	Namo 5K1Ž Fasadai
PP.01.7.7	Vizualizacijos

AT. NR.	PROJEKTUOTOJAS			OBJEKTAS	DVIJŲ POILSIO PASKIRTIES PASTATŲ 4K1Ž IR 5K1Ž KALNO G. 11 VOŠIŠKIŲ K. PRIENŲ R. SAV. REKONSTRAVIMO PROJEKTAS		
	Paulius Januškevičius 711100 Architektūros veikla (kodas pagal EVRK 2 red.)* * EVRK 2 red. Ekonominės veiklos rūšių klasifikatorius (EVRK 2 red.)						
	Pareigos	V. Pavardė	Parašas	BRĖŽINYS	PP Žiniaraštis		Laida
A911	PV/Arch.	K. Šerpenskas		Mastelis			0
	PDV/Arch.	.					1:1
	Arch.	P. Januškevičius		Dokumento žymuo: P1910-PP.01.2	Lapas	Lapų	
PP	Užsakovas	A. N			2	16	

PROJEKTINIŲ PASIŪLYMŲ RENGIMO UŽDUOTIS

2019.10.21 Kaunas

Informacija apie statinį:

Statinsys: 2 Poilsio namai (pažymėti plane 4K1žm ir 5K1žm)

Statybos rūšis: Rekonstrukcija.

Statinio kategorija: neypatingas

Pagrindinė naudojimo paskirtis: Poilsio (Negyvenamieji pastatai. Poilsio paskirties pastatai)

Adresas : Prienuų r. sav., Jiezno sen., Vošiškių k., Kalno g. 11

BENDRIEJI STATINIO RODIKLIAI (BSR)

Pavadinimas	M.vnt	ESAMAS	PROJEKTUOJAMA
I. SKLYPAS			
Sklypo plotas	m ²	9889	
Sklypo užstatymo intensyvumas	%	0,02	
Sklypo užstatymo tankumas	%	3.26	
II. PASTATAI			
Poilsio namelis (poilsio namelis pažymėtas plane 4K1žm)			
Pastato bendras plotas.*	m ²	78,81	179,20
Pastato naudingas plotas. *	m ²	70.09	154.14
Pastato pagrindinis plotas. *	m ²	70.09	113,34
Pastato pagalbinis plotas. *	m ²	-	65,86
Pastato tūris.*	m ³	306	629
Užstatytas plotas. *	m ²	153,00	154,00
Aukštų skaičius.*	Vnt.	1	1 su mansarda
Pastato aukštis. *	m	-	7,1
Poilsio namelis (poilsio namelis pažymėtas plane 5K1žm)			
Pastato bendras plotas.*	m ²	79.99	214.22
Pastato naudingas plotas. *	m ²	69.53	171,87
Pastato pagrindinis plotas. *	m ²	69,53	171,87
Pastato pagalbinis plotas. *	m ²	-	42,35
Pastato tūris.*	m ³	297	731

Pavadinimas	M.vnt	ESAMAS	PROJEKTUOJAMA
Užstatytas plotas.*	m ²	99,00	167,00
Aukštų skaičius.*	Vnt.	1	1 su mansarda
Pastato aukštis.*	m	-	7,1
Pastato tūris.*			

Statinio projekto vadovas. Kęstutis Šerpenskas
Atestato nr. A911



AIŠKINAMASIS RAŠTAS

1. ESAMŲ STATINIŲ PAŽINTINIAI DUOMENYS

- **Statinių grupės (komplekso) pavadinimas.** Negyvenamieji (poilsio paskirties) pastatai.
- **Statybos geografinė vieta.** Prienų r. sav., Jiezno sen., Vošiškių k., Kalno g. 11
- **Statytojas (užsakovas).** A. N.
- **Projektuotojas.** Techninį projektą parengė Kęstučio Šerpensko firma.
- **Projekto vadovas.** Kęstutis Šerpensas (kval. Atestatas nr.A911).
- **Statybos finansavimo šaltiniai.** Projektavimo ir statybos darbai finansuojami privačiomis lėšomis.
- **Projekto rengimo pagrindas.** Projekto rengimo pagrindas yra projektavimo rangos sutartis. Techninis projektas parengtas vadovaujantis teisės aktais, projektavimo sąlygomis ir kitais privalomaisiais projekto rengimo dokumentais.
- **Statybos rūšis.** Rekonstrukcija keitimas.
- **Statybos paskirtis.** Poilsio nameliai.
- **Žemės sklypo paskirtis.** .Kita.

ATLIKTI STATYBINIAI TYRINĖJIMAI IR TYRIMAI

- **Inžineriniai geodeziniai tyrinėjimai.** NEDAROMI
- **Sklypo ir aplinkos foto fiksacija.** Nėra.

STATYBOS SKLYPO APIBŪDINIMAS

- **Tikslinė žemės paskirtis.** Žemės sklypo tikslinė naudojimo paskirtis – Kita. Naudojimo būdas Rekreacinės teritorijos.
- **Kultūros paveldas.** - Nepriklauso.
- **Teritorija, reljefas.** Inžinerinių geodezinių tyrinėjimų duomenimis sklype reljefo paviršiaus altitudės kinta nestipriai.
- **Greimos teritorijos, transporto tinklas – keliai, gatvės.** Vakarų pusėje sklypas priklausantis tam pačiam savininkui kurį riboja gatvė, iš kitų pusių sklypas ribojasi su kitais sklypais.
- **Žemės sklypas.** Žemės sklypas yra 9889m² ploto.

- **Žemės naudojimo apribojimai.** Nėra
- **Servituto teisės žemės sklype.** Nėra
- **Sklype esantys statiniai.** Gyvenamas namas (pažymėtas plane 1A1m), artozinis gręžinys (pažymėtas plane k2), poilsio namelis (pažymėtas plane 4K1Ž), poilsio namelis (pažymėtas plane 5K1Ž), ūkio pastatas (pažymėtas plane 6I1Ž), nuotekų valymo įrenginys (pažymėtas plane k3, k4)
- **Sklype esantys želdiniai.** Nėra .
- **Sanitarinė ir ekologinė situacija.** Sklypo sanitarinė ir ekologinė situacija yra normali. Sklype nėra susikaupusių šiukšlių ar aplinkai kenksmingų medžiagų. Sklype ir aplinkinėje teritorijoje nėra taršos ar triukšmo šaltinių, gamybinių objektų.

SKLYPO SUTVARKYMO PROJEKTINIAI SPRENDINIAI

- **Projektuojamos dangos, tvoros, vartai.** Šiuo projektu tvoros neprojektuojamos.
- **Sklypo vertikalus planavimas, paviršių formavimas.** Paliekamas esamas susiformavęs sklypo paviršius.
- **Lietaus vandens surinkimas sklype ir šalinimas.** Lietaus vanduo nuo pastato stogo nuvedamas į sklypą.
- **Sklypo apželdinimas.** Esamas.
- **Parkavimas.** Automobilių parkavimas 13 automobilių sklypo ribose (STR 2.06.04:2011 „Gatvės. Bendrieji reikalavimai.“30 lentelė).

REKONSTRUKCIJA

- Esamus du poilsio paskirties namus rekonstruojama plečiant poilsio patalpų kiekį. Poilsio namelis (pažymėtas plane 4K1Ž) planuojama įrengti esamą mansardą. Formuojami kambariai poilsiui. Poilsio namelis (pažymėtas plane 5K1Ž) planuojama įrengti esamą mansardą. Formuojami kambariai poilsiui. Pristatomas papildomas tūris praplėsti 1A poilsio patalpas.
- Statybos darbai – rekonstrukcija. Pastate vandens, nuotekų, elektros įvadai esami.
- Architektūrinė ir konstrukcinė dalys

Lapas	Lapų
5	16

2. ARCHITEKTŪRINĖ DALIS

Pastato paskirtis ir eksploatavimas. Poilsio namelis (pažymėtas plane 4K1ž), poilsio namelis (pažymėtas plane 5K1ž) paskirtis nekeičiama.

Objekto forma ir funkcijos. Vieno aukšto su mansarda. Namų spalvų derinys ramus.

Pastato derinimas prie kraštovaizdžio ir aplinkinių pastatų. Namų forma tradicinė, pritaikyta prie lygaus kraštovaizdžio, gali būti priderintas ir prie esamo užstatymo, paplitusio visoje šalyje.

Išorinė pastato apdaila.

Fasadai. mediniai, dažyti dažyve, rusvos spalvos.

Stogo danga abiejų pastatų vienoda – skarda rudos spalvos. Cokolis vandeniui atsparus fasadinis tinkas.

Langai. Langai – plastikiniai. Patariama naudoti langus su patalpų vėdinimo reikalavimus atitinkančiomis ventiliacinėmis grotelėmis. Languose numatytos grotelės

Durys Standartinės iš katalogo arba pagal individualų projektą Patalpose (vonios kambarys, tualetas, katilinė) patariama naudoti duris su ventiliacinėmis grotelėmis.

Pastato vidinė apdaila Vidinis tinkas Naudojamas tinkavimo skiedinys arba montuojamos gipskartonio plokštės. Jos klijuojamos prie mūrinių sienų specialiais klijais arba tvirtinamos prie sienų ir lubų naudojant specialius metalinius karkasus pagal gamintojo nurodymus. Drėgnose patalpose patariama naudoti drėgmei atsparias „žalias“ gipskartonio plokštes.

Grindys

Drėgnose patalpose (tualetas, vonios kambarys, katilinė, skalbykla ir kt.) grindys klojamos plytelėmis, naudojama hidroizoliacija. Gyvenamuose kambariuose – parketas.

Sienų apdaila

Drėgnose patalpose sienas patariama iškloti sienų plytelėmis pagal individualų projektą.

Dažymas ir apsauginės medžiagos

Vidinės sienos ir lubos dažomos emulsiniais dažais individualiai pasirinkta spalva. Mediniai paviršiai beicuojami namo viduje. Medinės apdailos dalys namo viduje apsaugomos nuo drėgmės specialiais impregnamentais, o stogo konstrukcija papildomai apdorojama antiseptikais ir antipireniais. Fasado medinės dalys ir medinės stogo apdailos dalys padengti medžiui skirtais impregnamentais ir beicuoti specialiomis priemonėmis pagal klimato sąlygas. Plieniniai elementai prieš dažymą padengiami antikorozinėmis priemonėmis.

Stogas ir nutekamieji vamzdžiai

Baigiant dengti stogą svarbu taisyklingai atlikti visus baigiamuosius darbus: užsandarinti tarpus prie kamino, antenų ir įvairaus tipo angų, susijusių su dūmtraukio priežiūra. Nutekamieji vamzdžiai – pagal sisteminių pasirinktos firmos katalogą.

Palangės

Išorinės palangės skardinės arba akmeninės. Vidinės palangės – medinės, akmeninės, tašytų akmenų arba plastikinės.

Aplinkosaugos, ergonomikos aspektai

Nuotekos

Vidutinis sanitarinių nuotekų kiekis per parą Q nuotek. = 3,7 m³/parą.

Aplinkos užteršimas išmetamosiomis dujomis

Objektas atitinka visus atmosferos saugos reikalavimus. Šildymo katilo išmetamosios dujos neviršija leidžiamų normų.

Atliekos

Pastate nenumatyti atliekų surinkimo įrenginiai. Atliekų konteineris statomas kieme, projekte numatytoje vietoje.

Triukšmas ir vibracija

Suprojektuoti pastatai nereikalauja ypatingų apsaugos priemonių nuo triukšmo ir vibracijos.

Pastato įtaka medžiams, žemės paviršiui, dirvožemiui, viršutiniams ir požeminiams vandenims minimali. Namai neaukšti, todėl jie neužstoja vietos kraštovaizdžio. Namai suprojektuoti be rūšio, pamatai negilūs. Namai yra poilsio paskirties, todėl visas sklypo plotas yra biologiškai aktyvus, išskyrus terasą ir sutvirtintus takelius bei kelią prie namų.

NUMATOMI VANDENS IR ENERGIJOS TIEKIMO ŠALTINIAI; PROJEKTUOJAMI INŽINERINIAI TINKLAI ŠILDYMAS

Elektriniu šildytuvu tipo oras - vanduo. Ir esami kieto kuro šildymo prietaisai.

Lapas	Lapų
6	16

VIDAUS ELEKTROS TINKLAI

Elektra patalpose išvedžiojama pagal užsakovo pageidavimus.

VĒDINIMAS

Natūralus, per langus, orlaides, vent. kanalus. Iš wc atskiri kanalai. Virtuvės garų surinktuvo gaubtas jungiamas į ventiliacijos kanalą d.120 mm. ortakiu.

LAUKO VANDENTIEKIO TINKLAI

Pastatas aprūpinamas geriamos kokybės vandeniu iš sklype esančio artezinio grežinio.

LAUKO BUITINIŲ NUOTEKŲ TINKLAI

Esama. Savitakiniai buitinių nuotekų tinklai vietinė nuotekų valykla valančią 3,7 m³/parą. Išvalytos nuotekos išleidžiamos į filtravimo grunto šulinį.

VIDAUS ŠALTAS VANDENTIEKIS

Vidaus šalto vandentiekio sistema numatoma iš plastikinių vamzdžių turinčių atitikties sertifikatus. Sienose esantys vandentiekio vamzdžiai užtaisomi g/k plokšte ir apdailine medžiaga

VIDAUS KARŠTAS VANDENTIEKIS

Vidaus karšto vandentiekio sistema numatoma iš plastikinių vamzdžių. Karšto vandens ruošimas numatomas elektriniais tūriniais vandens šildytuvais arba bendras šildymas katilinėje. Karšto vandentiekio vamzdiniai izoliuojami dėl šilumos nuostolių. Sienose esantys vandentiekio vamzdžiai užtaisomi g/k plokšte ir apdailine medžiaga.

VIDAUS BUITINIŲ NUOTEKŲ TINKLAI

Vidaus ūkio-buitinių nuotekų tinklai projektuojami iš PVC nuotekų vamzdžių Ø50 mm ir Ø110 mm. Montuojant nuotekų vamzdžius prisilaikyti firmos gamintojos reikalavimų. Stovų vėdinamąją dalį iškelti virš stogo 70 cm. Sienose esantys nuotekų vamzdžiai užtaisomi g/k plokšte ir apdailine medžiaga.

GALIMA STATYBOS ĮTAKA APLINKAI, GYVENTOJAMS, GRETIMOMS TERITORIJOMS

Statybos aikštelė. Statybos metu aikštelė aptveriamas žemės sklypo ribose. Statybinės medžiagos sandėliuojamos t. p. žemės sklypo ribose.

Statybos įtaka aplinkai. Statybos metu kaimyniniuose sklypuose esančių pastatų naudotojų priėjimai ir privažiavimai nebus apriboti. Kaimyninių sklypų įvadiniai inžineriniai tinklai nebus paliesti. Naudojimo metu statiniai neigiamos įtakos gretimoms teritorijoms neturės.

ESMINIŲ STATINIO REIKALAVIMŲ IŠPILDYMAS PROJEKTE

Mechaninis patvarumas ir pastovumas

Statinio konstrukcijos suprojektuotos vadovaujantis normatyviniais statybos techniniais

Statinio projekto vadovas. Kęstutis Šerpenskas



Atestato nr. A911

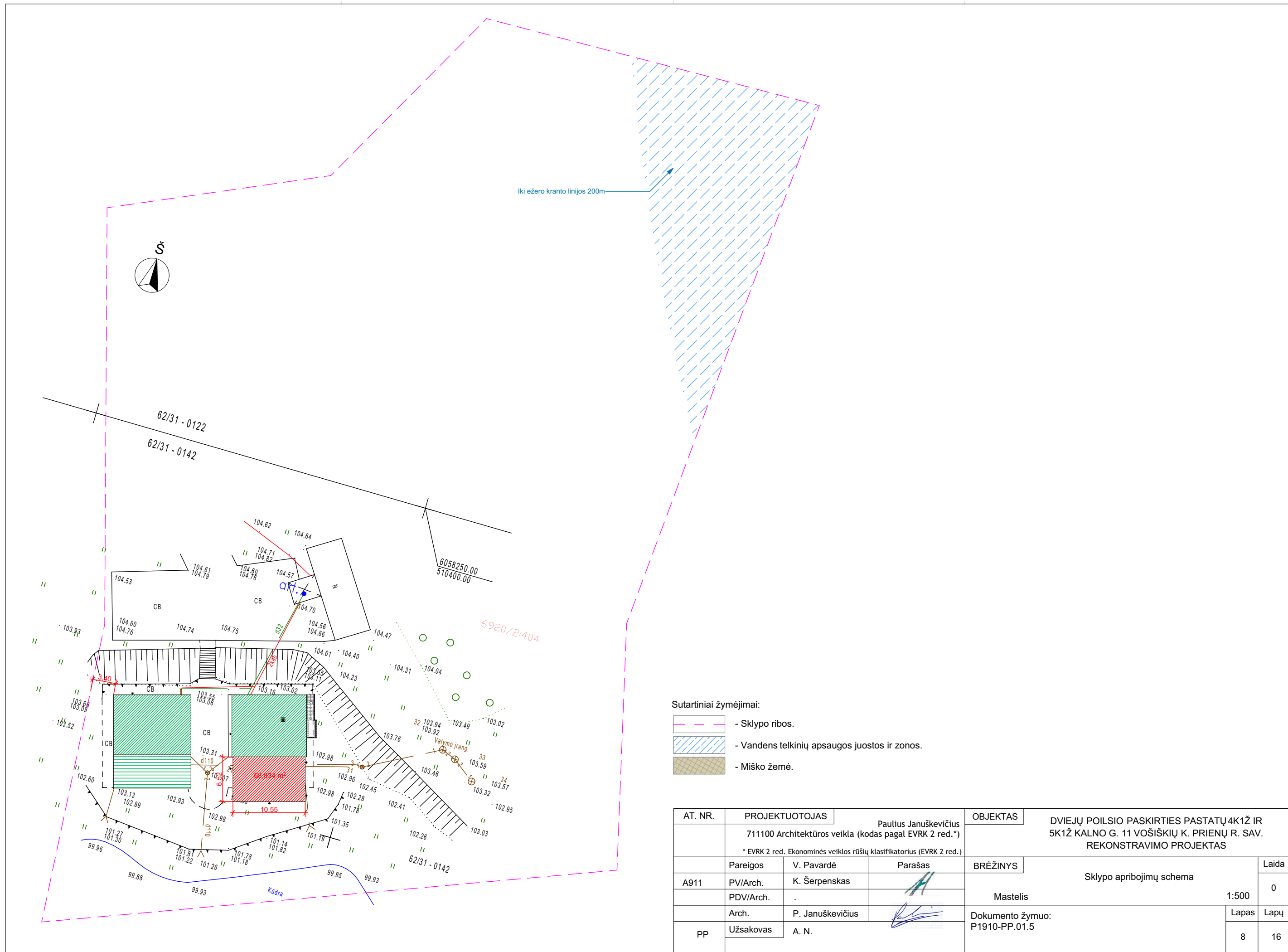

Lapas	Lapų
7	16



Sutartiniai žymėjimai:



-  - Sklypo ribos.
-  - Vandens telkinių apsaugos juostos ir zonos.
-  - Miško žemė.

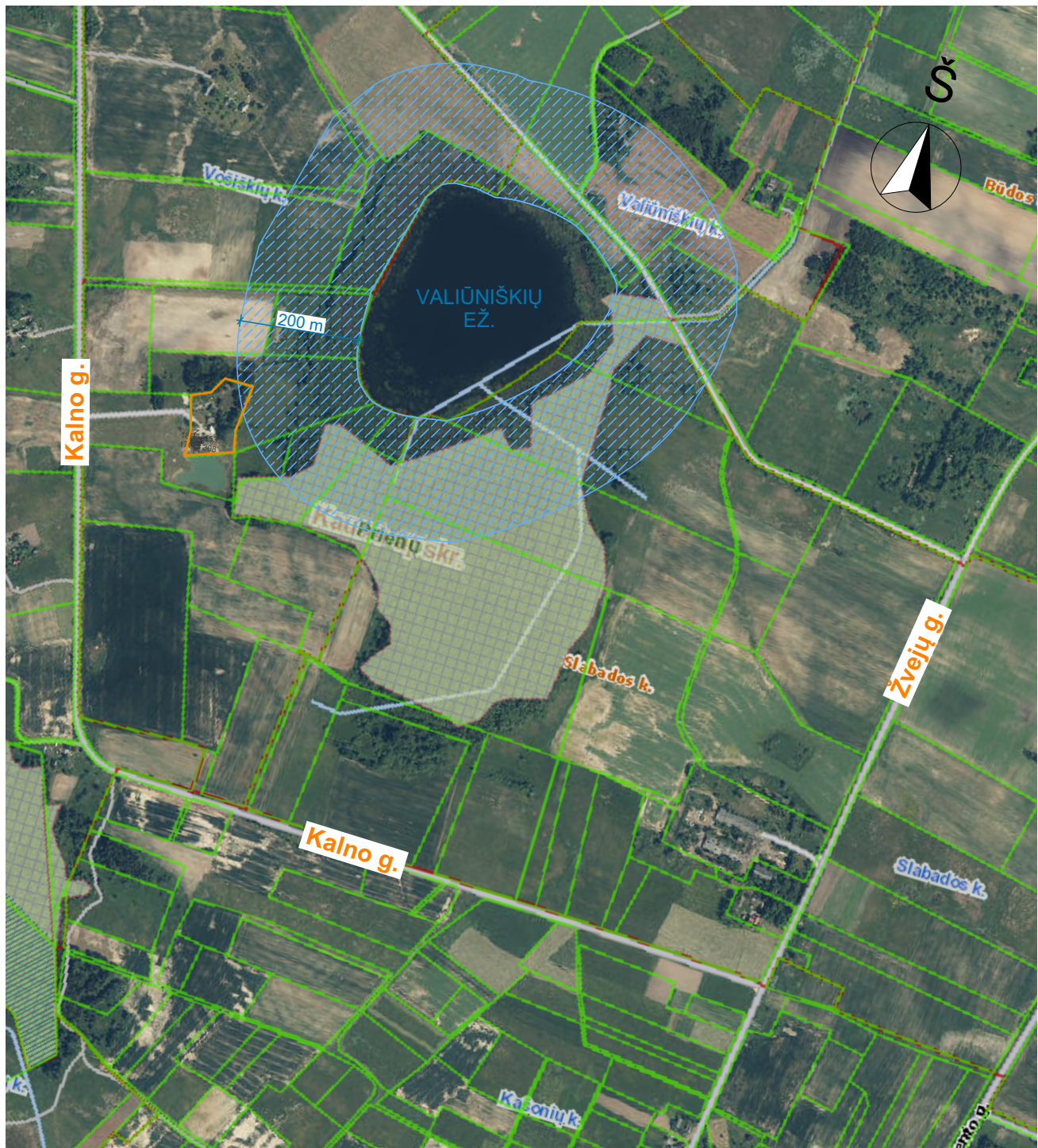

AT. NR.	PROJEKTUOTOJAS	Paulius Januškevičius	OBJEKTAS	DVIEJŲ POILSIO PASKIRTIES PASTATŲ 4K1Ž IR 5K1Ž KALNO G. 11 VOŠIŠKIŲ K. PRIENŲ R. SAV. REKONSTRAVIMO PROJEKTAS		
		711100 Architektūros veikla (kodas pagal EVRK 2 red.)*				
		* EVRK 2 red. Ekonominės veiklos rūšių klasifikatorius (EVRK 2 red.)				
	Pareigos	V. Pavardė	Parašas	BRĖŽINYS	Laida	
A911	PVI/Arch.	K. Šerpenskas		Sklypo apribojimų schema	0	
	PDV/Arch.	.			Mastelis	1:500
	Arch.	P. Januškevičius		Dokumento žymuo: P1910-PP.01.5	Lapas	Lapų
PP	Užsakovas	A. N.			8	16

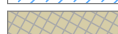

Sklypo situacijos schema

Sutartiniai žymėjimai:

-  - Sklypo ribos.
-  - Vandens telkinių apsaugos juostos ir zonos.
-  - Miško žemė.

AT. NR.	PROJEKTUOTOJAS Paulius Januškevičius 711100 Architektūros veikla (kodas pagal EVRK 2 red.)* * EVRK 2 red. Ekonominės veiklos rūšių klasifikatorius (EVRK 2 red.)			OBJEKTAS	DVIEJŲ POILSIO PASKIRTIES PASTATŲ 4K1Ž IR 5K1Ž KALNO G. 11 VOŠIŠKIŲ K. PRIENŲ R. SAV. REKONSTRAVIMO PROJEKTAS		
	Pareigos	V. Pavardė	Parašas	BRĖŽINYS	Sklypo situacijos schema		
A911	PV/Arch.	K. Šerpenskas		Mastelis	1:10000	Laida	0
	PDV/Arch.	.		Dokumento žymuo: P1910-PP.01.6	Lapas	Lapų	
PP	Užsakovas	A. N			9	16	

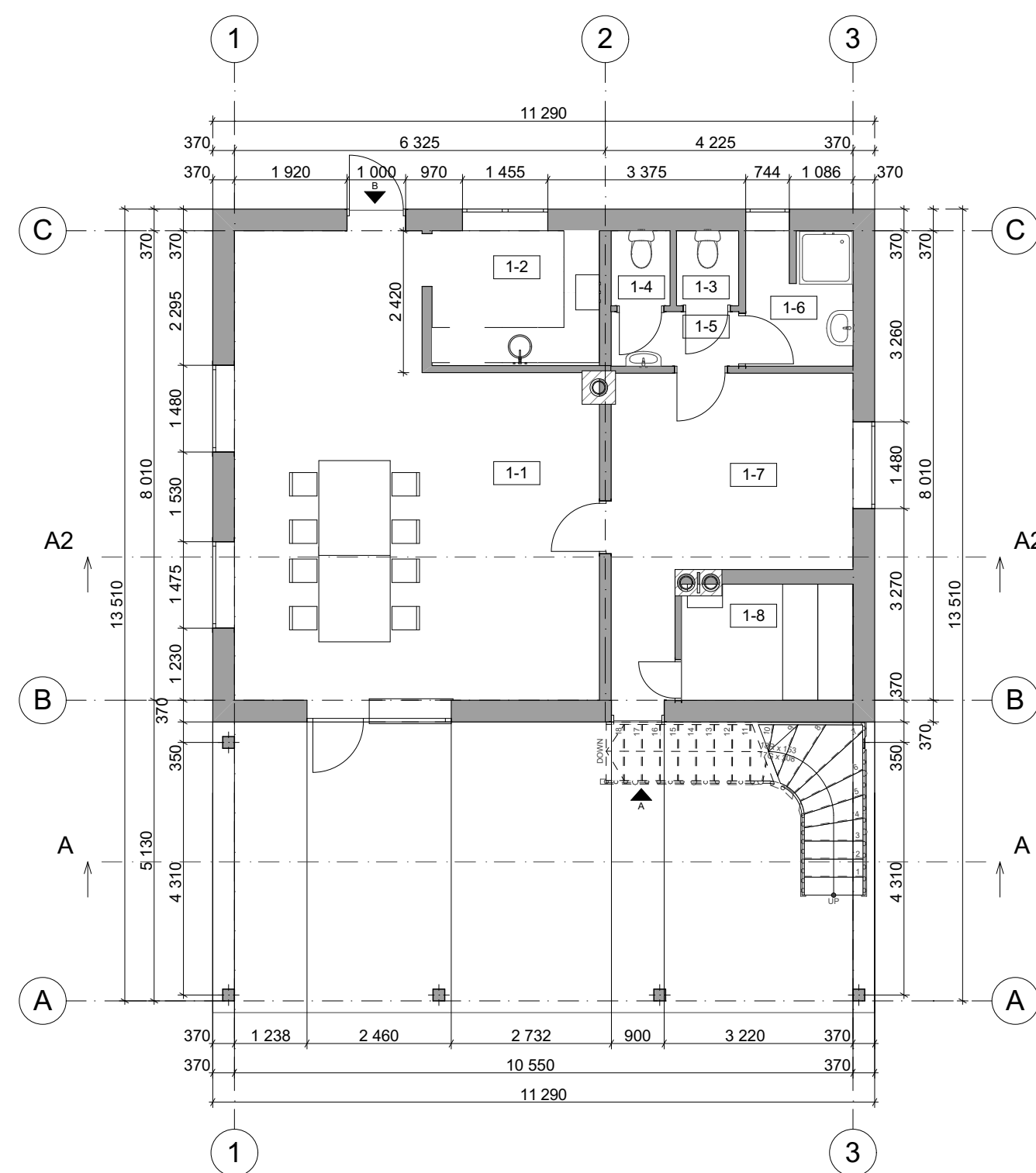

IA Planas

1:100 IA Planas



1:100 IA Planas

Griovimo naujai statomų konstrukcijų eksplikacija

Nr.	Žymėjimas	Pavadinimas
1		Griaunamos konstrukcijos
2		Naujai projektuojamos konstrukcijos

Eksplikacija 4m1z namelio bendras

Patalpos Nr.	Patalpos pavadinimas	Patalpos plotas
---	---	---
1-1	Poilsio patalpa	42,80
1-2	Virtuvė	6,72
1-3	VC	1,36
1-4	VC	1,29
1-5	Koridorius	2,02
1-6	Dušas	4,12
1-7	Priepirtis	16,48
1-8	Pirtis	5,79
M-0	Veranda	25,06
M-1	Koridorius	17,78
M-2	Kambarys	14,73
M-3	Kambarys	14,51
M-4	Kambarys	14,03
M-5	Kambarys	5,00
M-6	San. Mazgas	3,24
M-7	VC	0,89
M-8	VC	1,02
M-9	Dušas	2,36
		179,20 m²

80,58 m²

73,56 m²

Eksplikacija 5m1z namelio bendras

Patalpos nr.	Patalpos pavadinimas	Patalpos plotas
---	---	---
1-1	Poilsio patalpa	52,58
1-2	Virtuvė	9,73
1-3	Pagalbinė patalpa	8,51
1-4	Dušas	5,19
1-5	Koridorius	2,86
1-6	VC	1,27
1-7	VC	1,36
1-8	Poilsio patalpa	66,65
M-02	Kambarys	9,03
M-03	San. Mazgas	2,13
M-04	Kambarys	9,08
M-05	San. Mazgas	2,13
M-06	Kambarys	6,87
M-07	San. Mazgas	2,71
M-08	Kambarys	8,93
M-09	San. Mazgas	2,19
M-10	Kambarys	9,39
M-11	San. Mazgas	2,13
M-12	Kambarys	9,35
M-13	San. Mazgas	2,13
		214,22 m²

148,15 m²

66,07 m²

Sutartiniai žymėjimai

Nr.	Žymėjimas	Pavadinimas
1		Esamos patalpos
2		Naujai projektuojamos patalpos

AT. NR.	PROJEKTUOTOJAS	OBJEKTAS
	711100 Architektūros veikla (kodas pagal EVRK 2 red.) * EVRK 2 red. Ekonominės veiklos rūšių klasifikatorius (EVRK 2 red.) Paulius Januškevičius Parašas	DVIEJŲ POILSIO PASKIRTIES PASTATŲ 4K1Ž IR 5K1Ž VOŠIŠKIŲ K. PRIENŲ R. SAV. REKONSTRAVIMO PROJEKTAS
A911	Pareigos: V. Pavardė K. Šerpenskaskas PDV/Arch.	BRĖŽINYS Mastelis
PP	Arch. P. Januškevičius Užsakovas A. N.	Dokumento žymuo: P1910-PP.07.2
		Poilsio namelių 4M1Ž ir 5M1Ž IA planai Laida 0 Lapas 10 Lapų 16

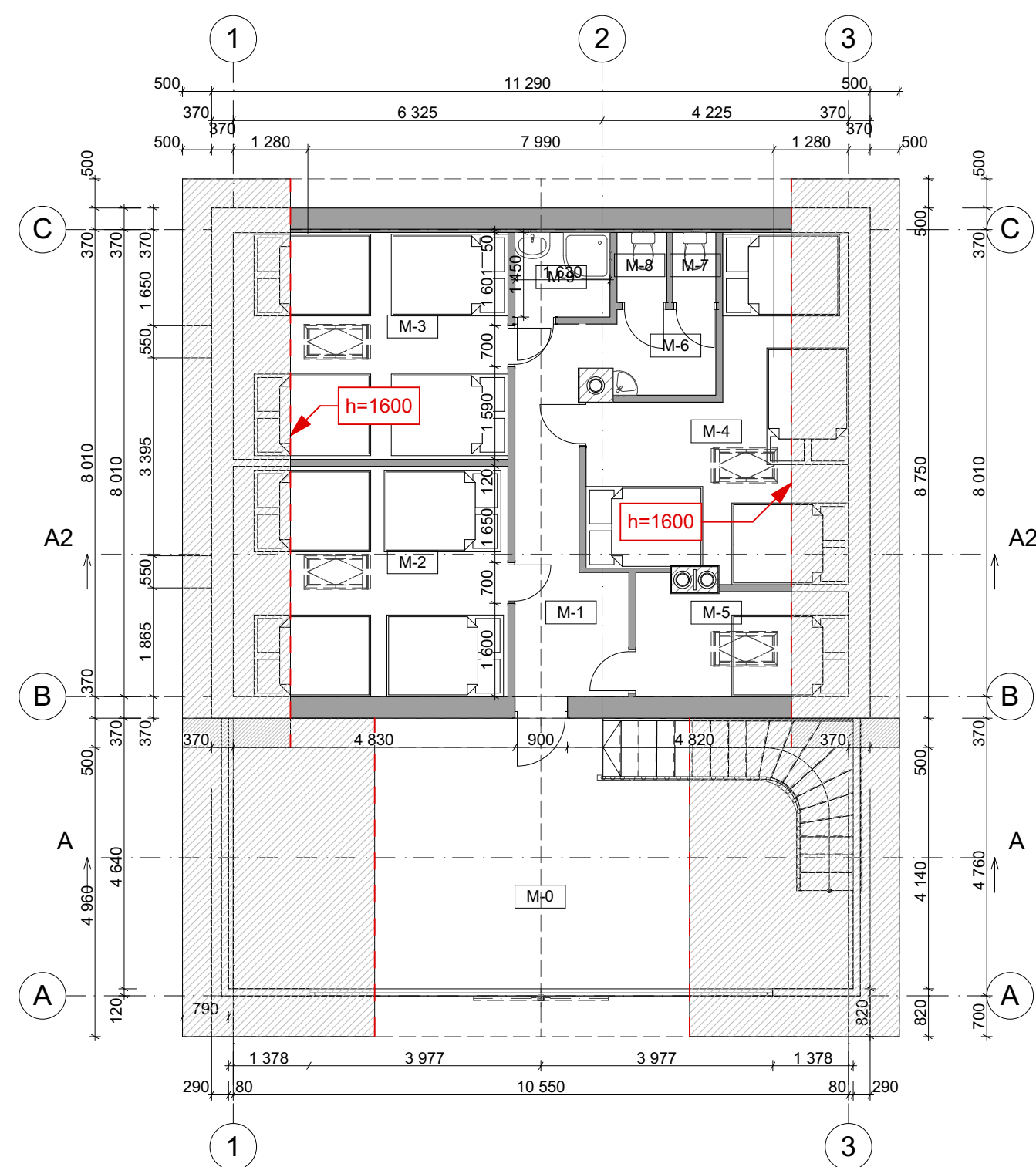

Mansardos Planas

1:100 Mansardos Planas

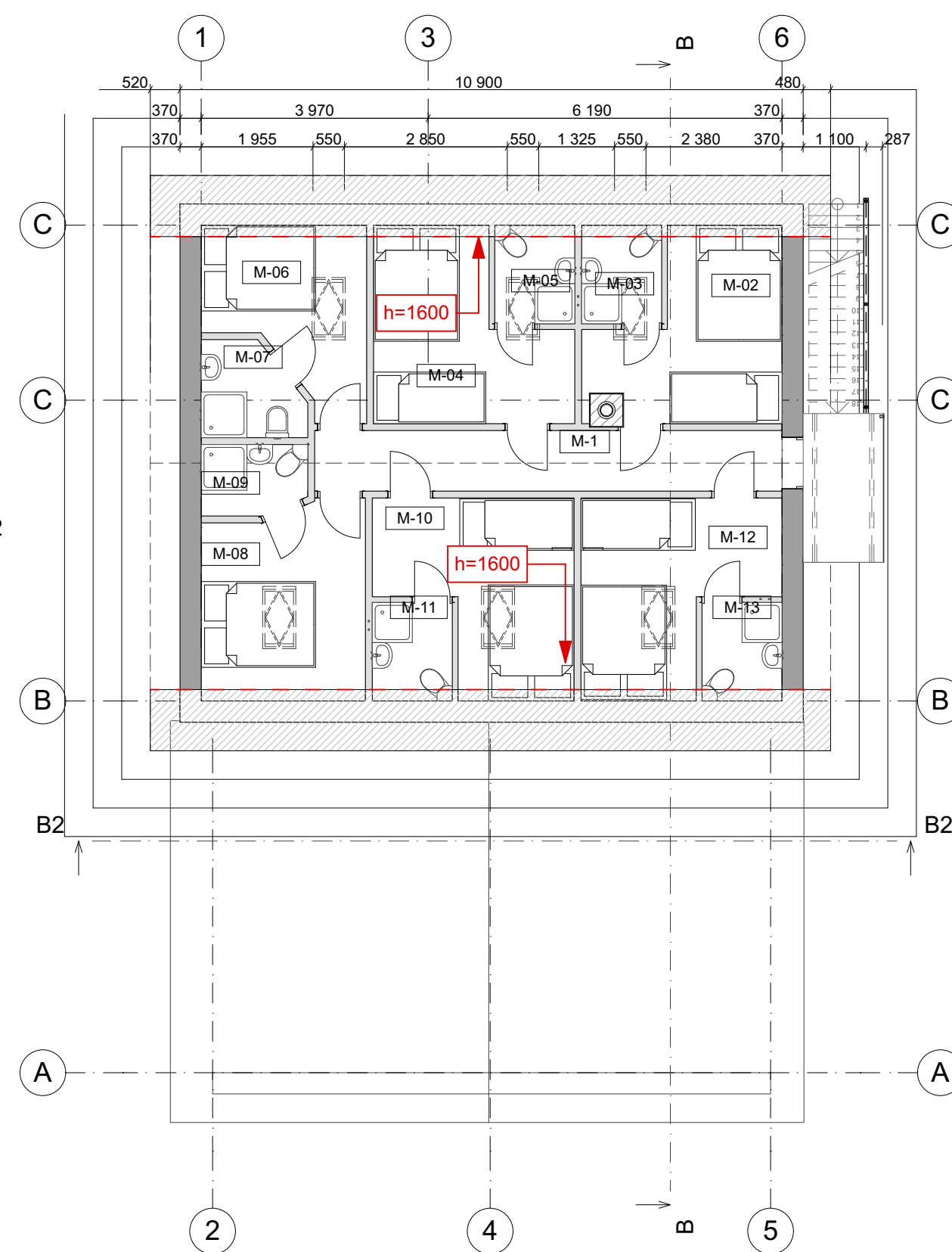

1:100

Eksplikacija 4m1z namelio bendras		
Patalpos Nr.	Patalpos pavadinimas	Patalpos plotas
---	---	---
1-1	Poilsio patalpa	42,80
1-2	Virtuvė	6,72
1-3	VC	1,36
1-4	VC	1,29
1-5	Koridorius	2,02
1-6	Dušas	4,12
1-7	Priepirtis	16,48
1-8	Pirtis	5,79
M-0	Veranda	25,06
M-1	Koridorius	17,78
M-2	Kambarys	14,73
M-3	Kambarys	14,51
M-4	Kambarys	14,03
M-5	Kambarys	5,00
M-6	San. Mazgas	3,24
M-7	VC	0,89
M-8	VC	1,02
M-9	Dušas	2,36
		179,20 m²

Eksplikacija 5m1z namelio bendras		
Patalpos nr.	Patalpos pavadinimas	Patalpos plotas
---	---	---
1-1	Poilsio patalpa	52,58
1-2	Virtuvė	9,73
1-3	Pagalbinė patalpa	8,51
1-4	Dušas	5,19
1-5	Koridorius	2,86
1-6	VC	1,27
1-7	VC	1,36
1-8	Poilsio patalpa	66,65
M-02	Kambarys	9,03
M-03	San. Mazgas	2,13
M-04	Kambarys	9,08
M-05	San. Mazgas	2,13
M-06	Kambarys	6,87
M-07	San. Mazgas	2,71
M-08	Kambarys	8,93
M-09	San. Mazgas	2,19
M-10	Kambarys	9,39
M-11	San. Mazgas	2,13
M-12	Kambarys	9,35
M-13	San. Mazgas	2,13
		214,22 m²

Sutartiniai žymėjimai

Nr.	Žymėjimas	Pavadinimas
1		Esamos patalpos
2		Naujai projektuojamos patalpos

AT. NR.	PROJEKTUOTOJAS	OBJEKTAS
	711100 Architektūros veikla (kodas pagal EVRK 2 red.) * EVRK 2 red. Ekonominės veiklos rūšių klasifikatorius (EVRK 2 red.) Paulius Januškevičius K. Šerpenskas	DVIEJŲ POILSIO PASKIRTIES PASTATŲ 4K1Ž IR 5K1Ž VOŠIŠKIŲ K. PRIENŲ R. SAV. REKONSTRAVIMO PROJEKTAS
A911	Pareigos V. Pavardė PDI/Arch. K. Šerpenskas	BRĖŽINYS
	Arch. P. Januškevičius	Mastelis
PP	Užsakovas A. N.	Dokumento žymuo: P1910-PP.01.7.2
		Poilsio namelių 4M1Ž ir 5M1Ž Mansardos planai
		Laida 0
		Lapas 11
		Lapų 16

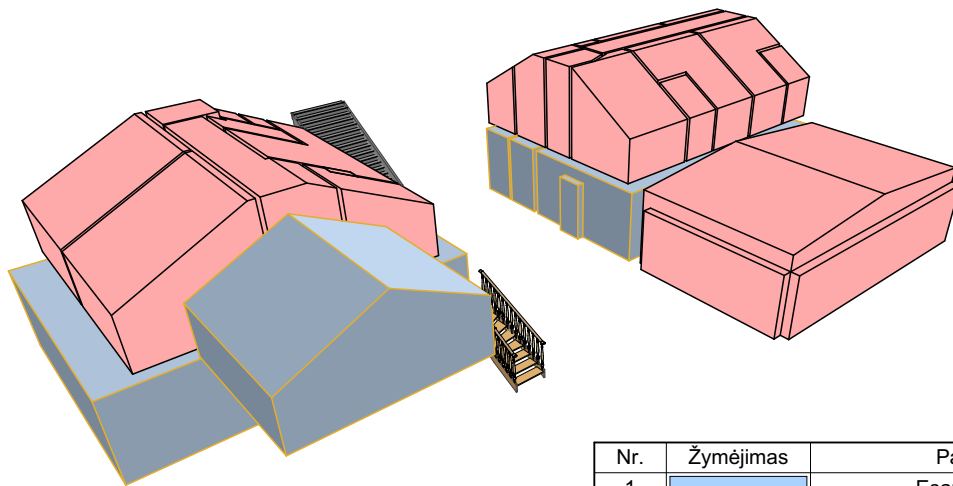

Sutartiniai žymėjimai

Nr.	Žymėjimas	Pavadinimas
1		Esamos patalpos
2		Naujai projektuojamos patalpos

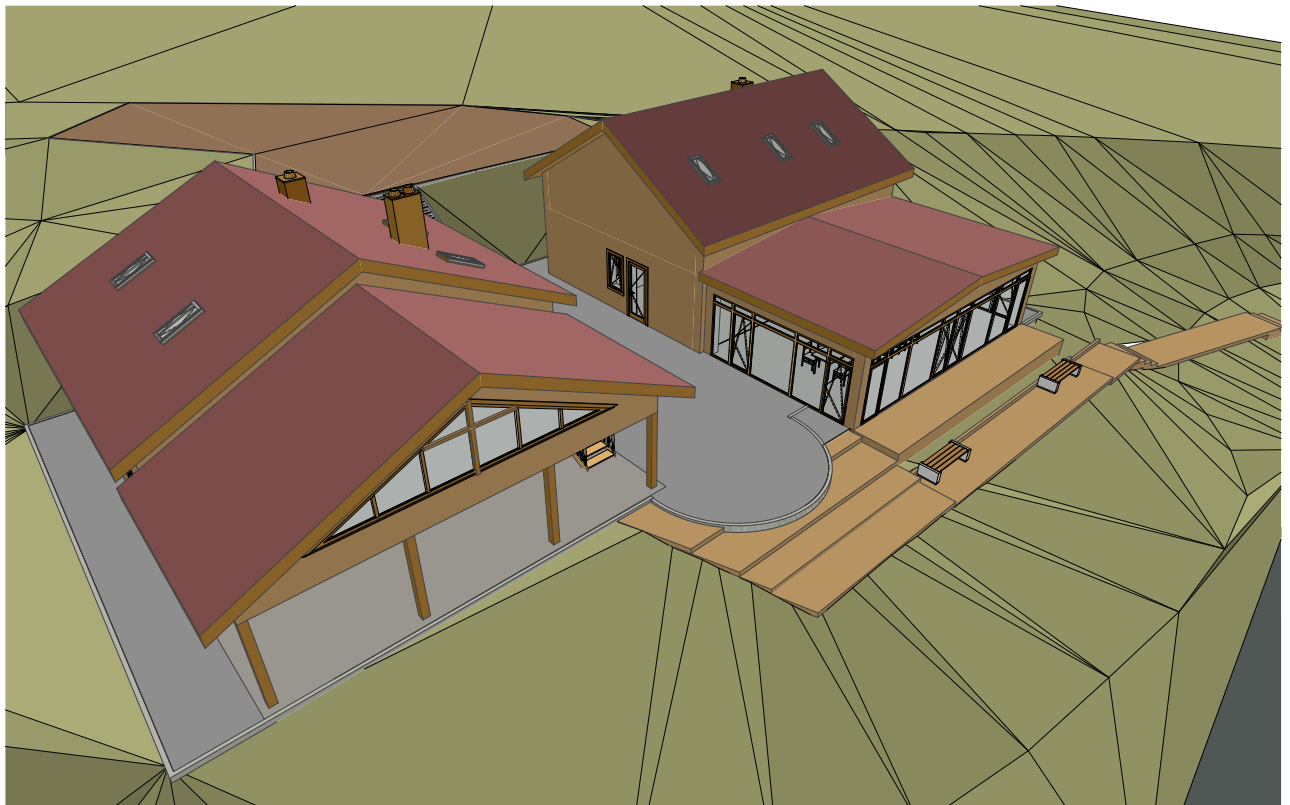

AT. NR.	PROJEKTUOTOJAS			OBJEKTAS	DVIEJŲ POILSIO PASKIRTIES PASTATŲ 4K1Ž IR 5K1Ž KALNO G. 11 VOŠIŠKIŲ K. PRIENŲ R. SAV. REKONSTRAVIMO PROJEKTAS		
	Paulius Januškevičius 711100 Architektūros veikla (kodas pagal EVRK 2 red.)* * EVRK 2 red. Ekonominės veiklos rūšių klasifikatorius (EVRK 2 red.)						
	Pareigos	V. Pavardė	Parašas	BRĖŽINYS	Esamų, naujai projektuojamų patalpų schema		Laida
A911	PV/Arch.	K. Šerpenskas		Mastelis	1:100		0
	PDV/Arch.	.		Dokumento žymuo: P1910-PP.01.7.3	Lapas	Lapų	
PP	Užsakovas	A. N			12	16	

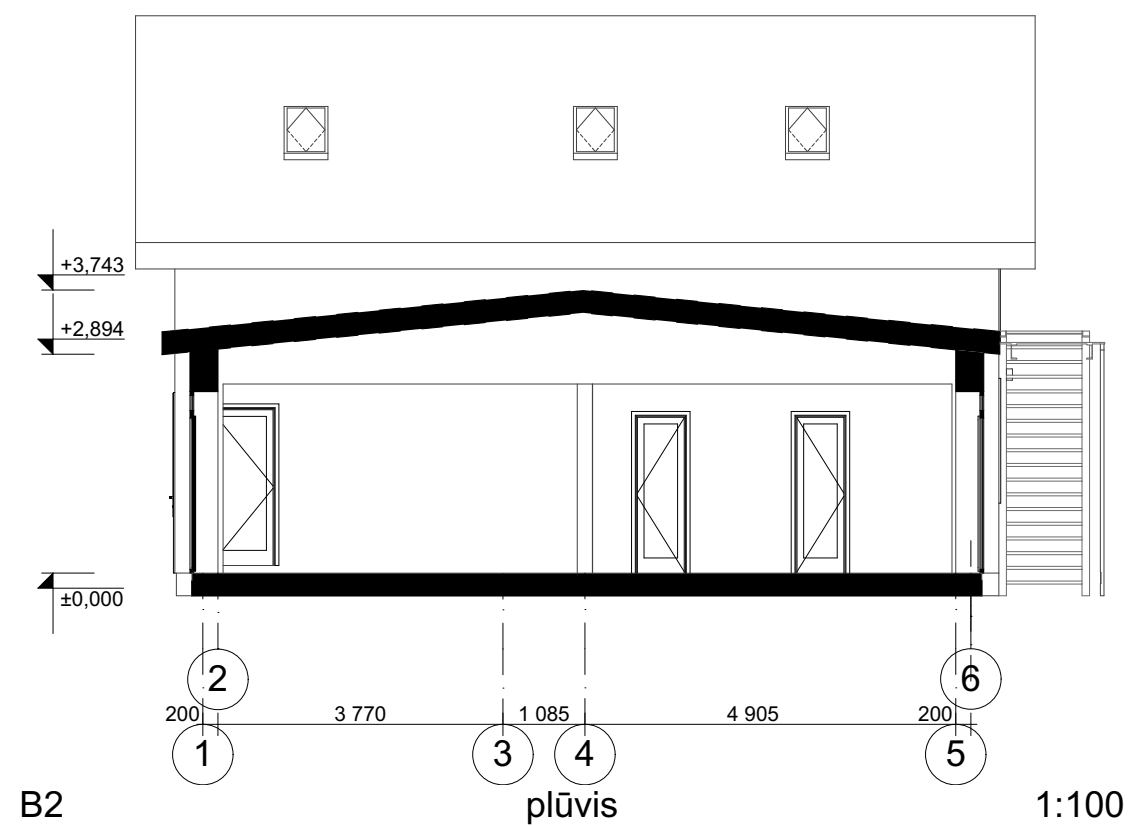
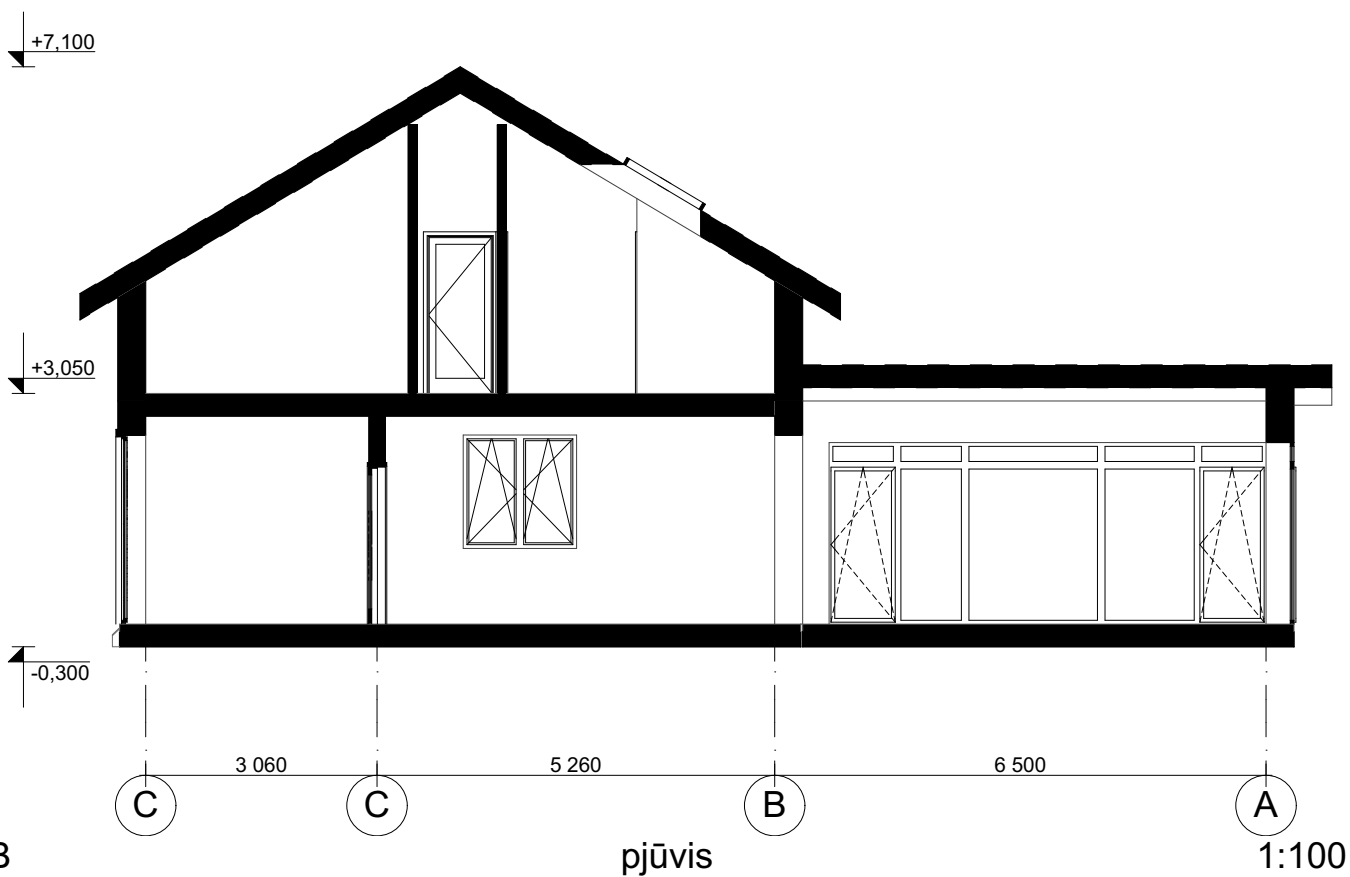
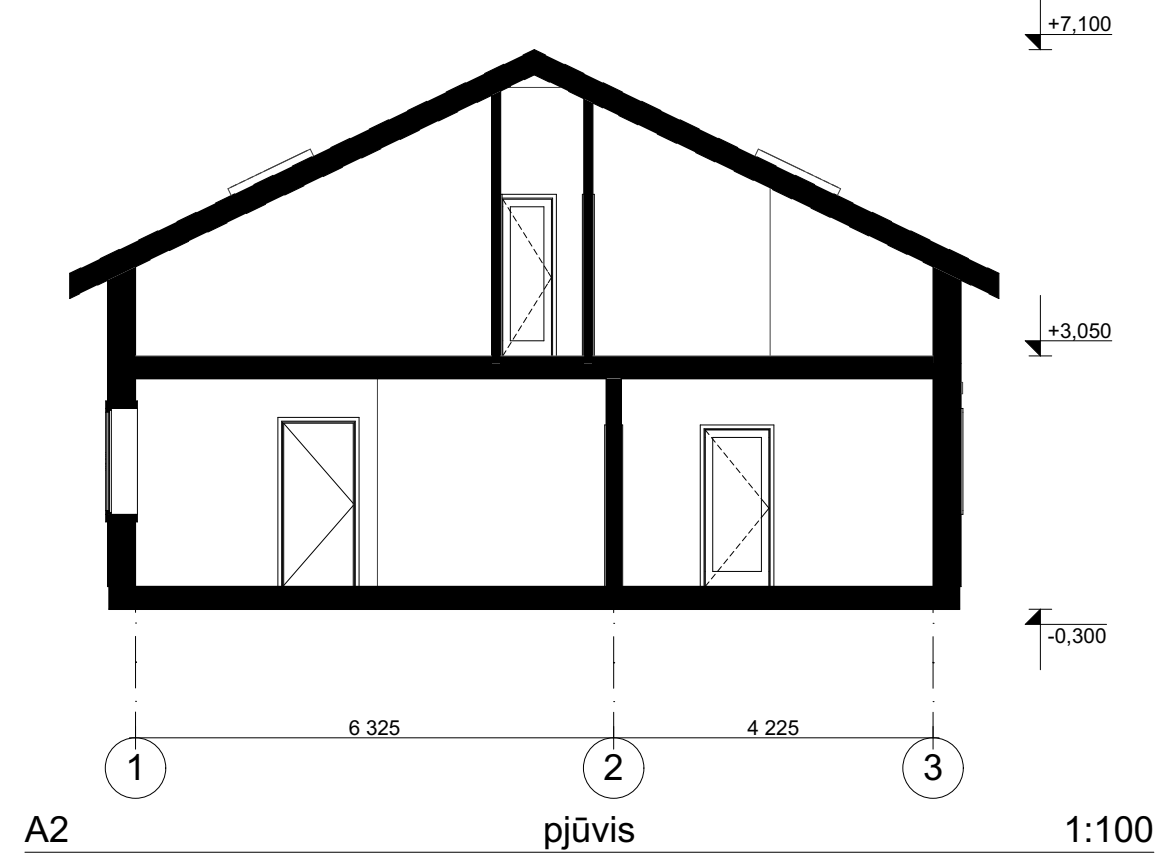
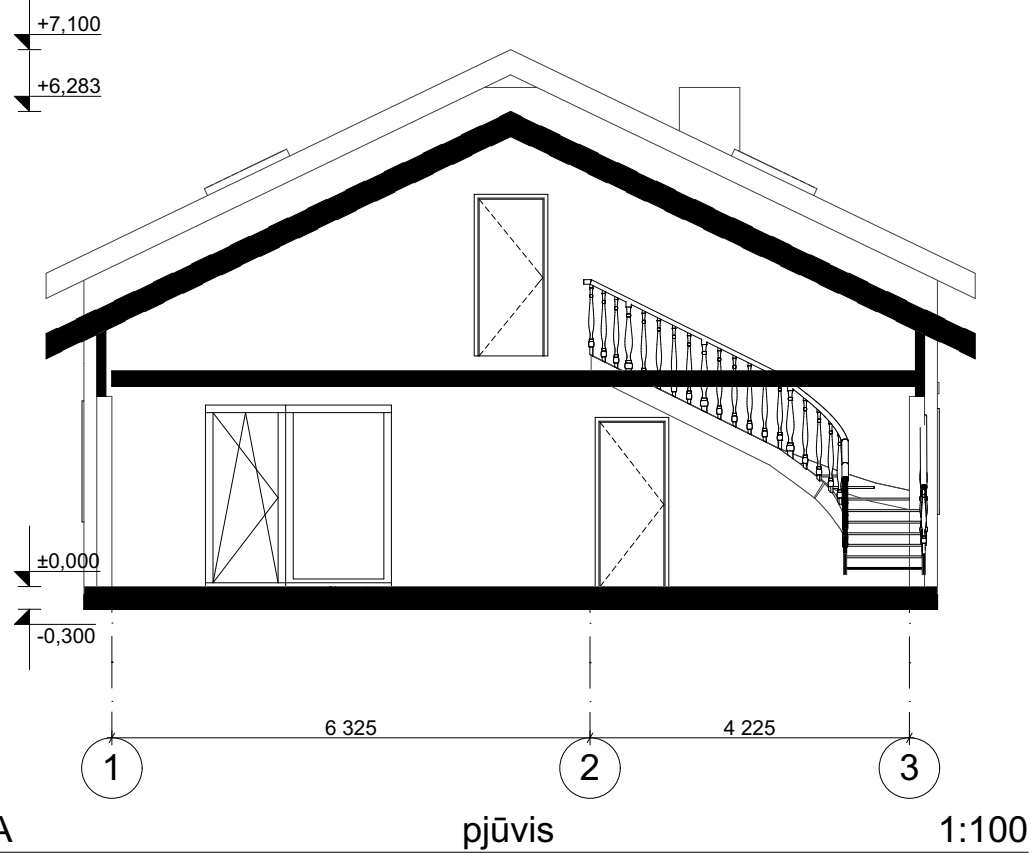

AT. NR.	PROJEKTUOTOJAS	Paulius Januškevičius	OBJEKTAS	DVIEJŲ POILSIO PASKIRTIES PASTATŲ 4K1Ž IR 5K1Ž KALNO G. 11 VOŠIŠKIŲ K. PRIENŲ R. SAV. REKONSTRAVIMO PROJEKTAS	
	711100 Architektūros veikla (kodas pagal EVRK 2 red.)				
	* EVRK 2 red. Ekonominės veiklos rūšių klasifikatorius (EVRK 2 red.)				
	Pareigos	V. Pavardė	Parašas	BRĖŽINYS	Laida
A911	PV/Arch.	K. Šerpenskas		Pjūviai	0
	PDV/Arch.				Mastelis
	Arch.	P. Januškevičius		Dokumento žymuo: P1910-PP.01.7.4	Lapas
PP	Užsakovas	A. N.			13

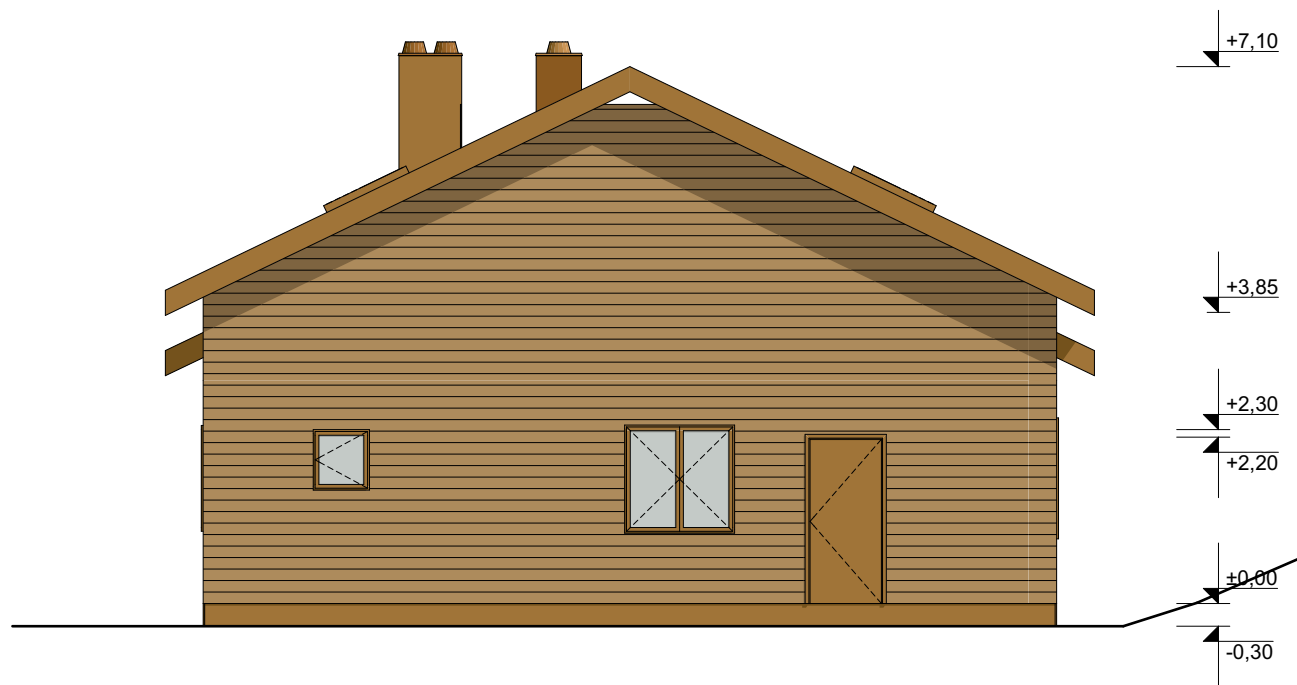

FASADAS TARP AŠIŲ

3-1

1:100

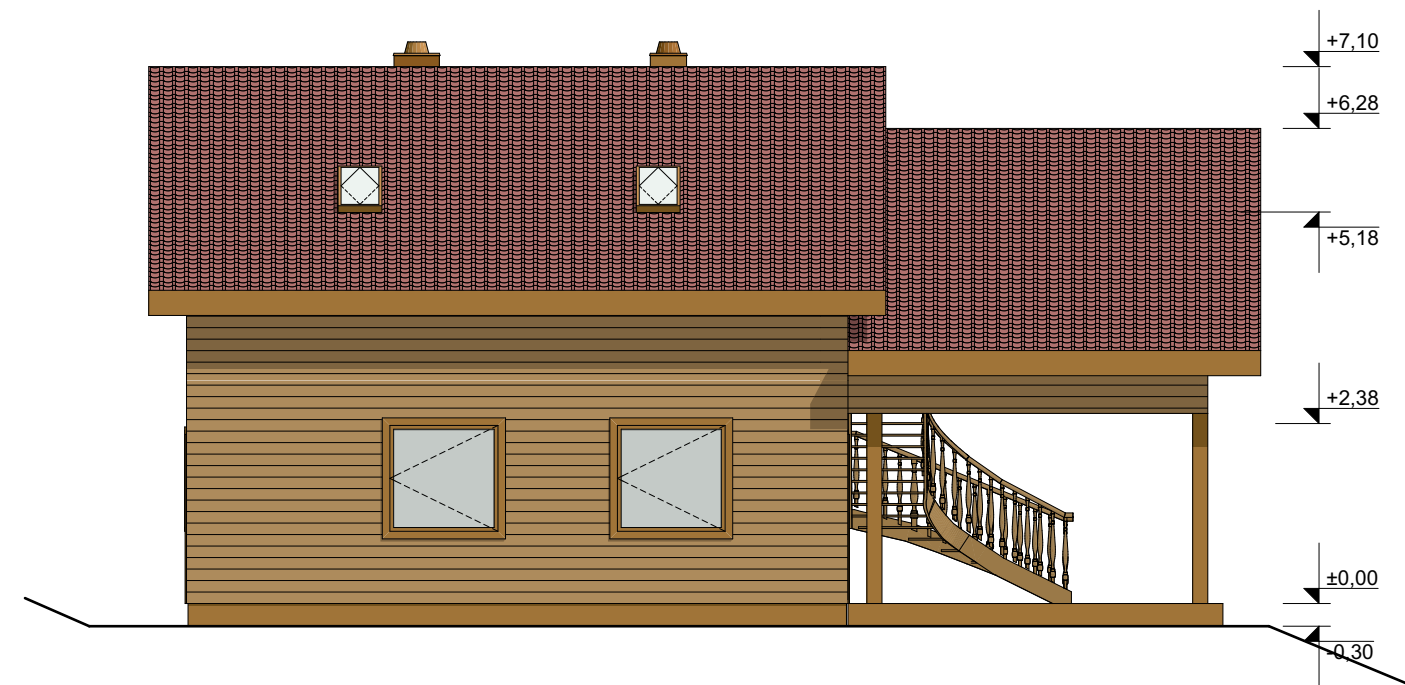

FASADAS TARP AŠIŲ

C-A

1:100

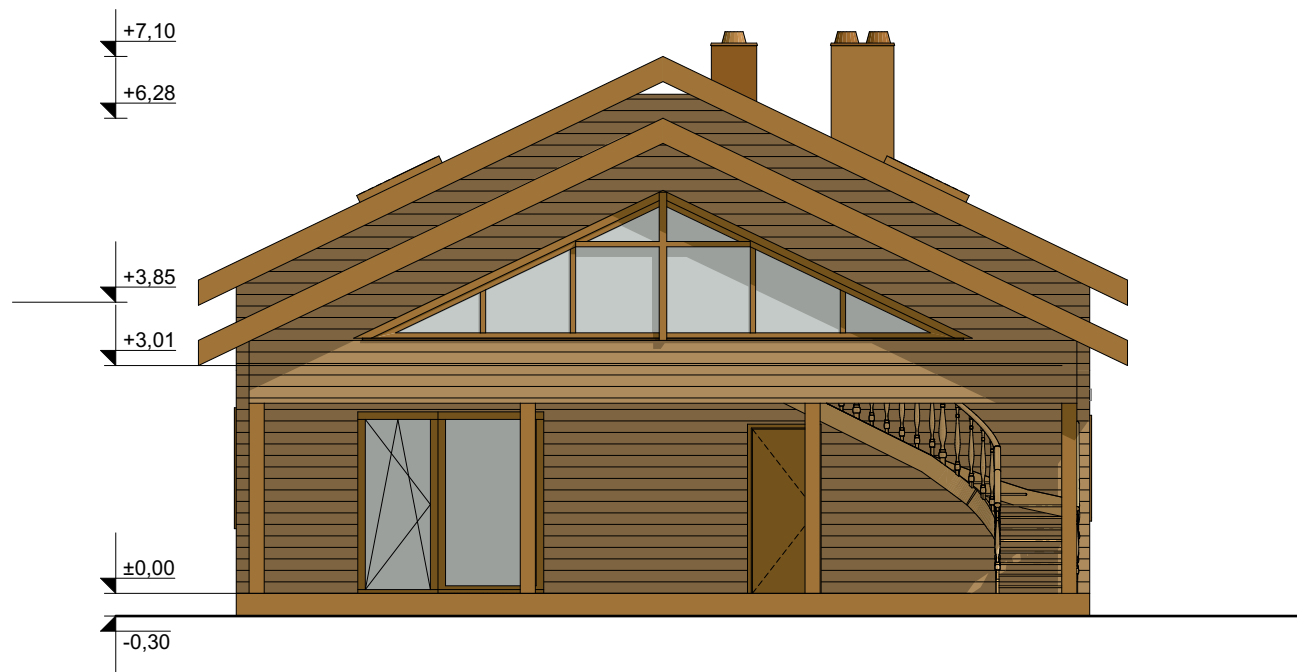

FASADAS TARP AŠIŲ

1-3

1:100

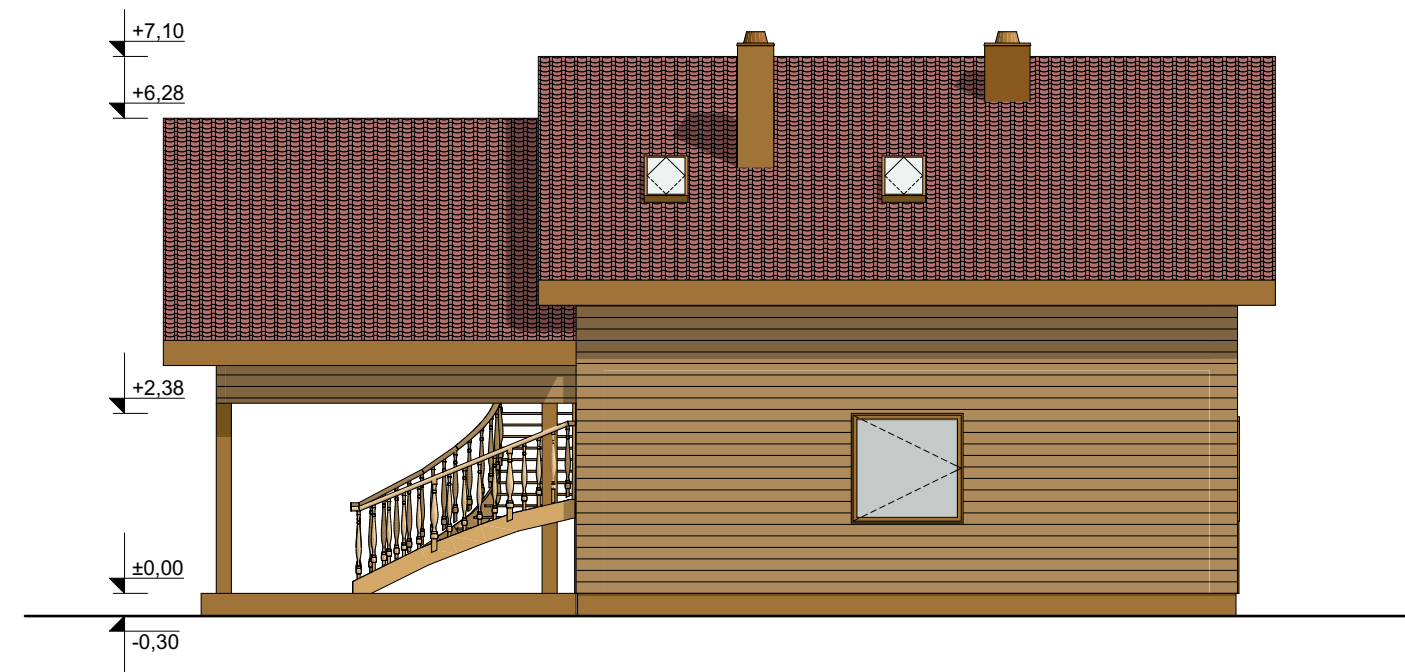





FASADAS TARP AŠIŲ

A-C

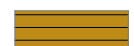
1:100

Sutartiniai žymėjimai:

-  - Dailylentės.
-  - Stogo skarda. Čerpinių profilis.

AT. NR.	PROJEKTUOTOJAS	Paulius Januškevičius		OBJEKTAS	DVIEJŲ POILSIO PASKIRTIES PASTATŲ 4K1Ž IR 5K1Ž KALNO G. 11 VOŠIŠKIŲ K. PRIENŲ R. SAV. REKONSTRAVIMO PROJEKTAS	
		711100 Architektūros veikla (kodas pagal EVRK 2 red.)*				
		* EVRK 2 red. Ekonominės veiklos rūšių klasifikatorius (EVRK 2 red.)				
	Pareigos	V. Pavardė	Parašas	BRĖŽINYS	Laida	
A911	PV/Arch.	K. Šerpenskas		Mastelis	Namo 4K1Ž Fasada	
	PDV/Arch.	.			1:100	0
	Arch.	P. Januškevičius			Dokumento žymuo: P1910-PP.01.7.5	Lapas
PP	Užsakovas	A. N.			14	16

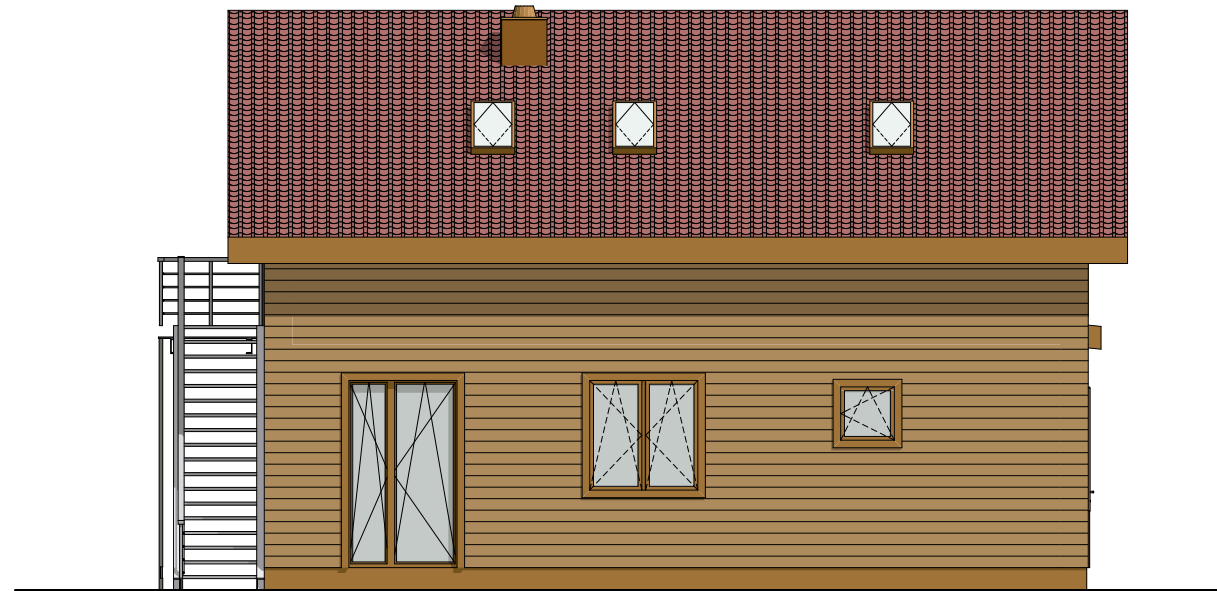

FASADAS TARP AŠIŲ

6-1/1

1:100

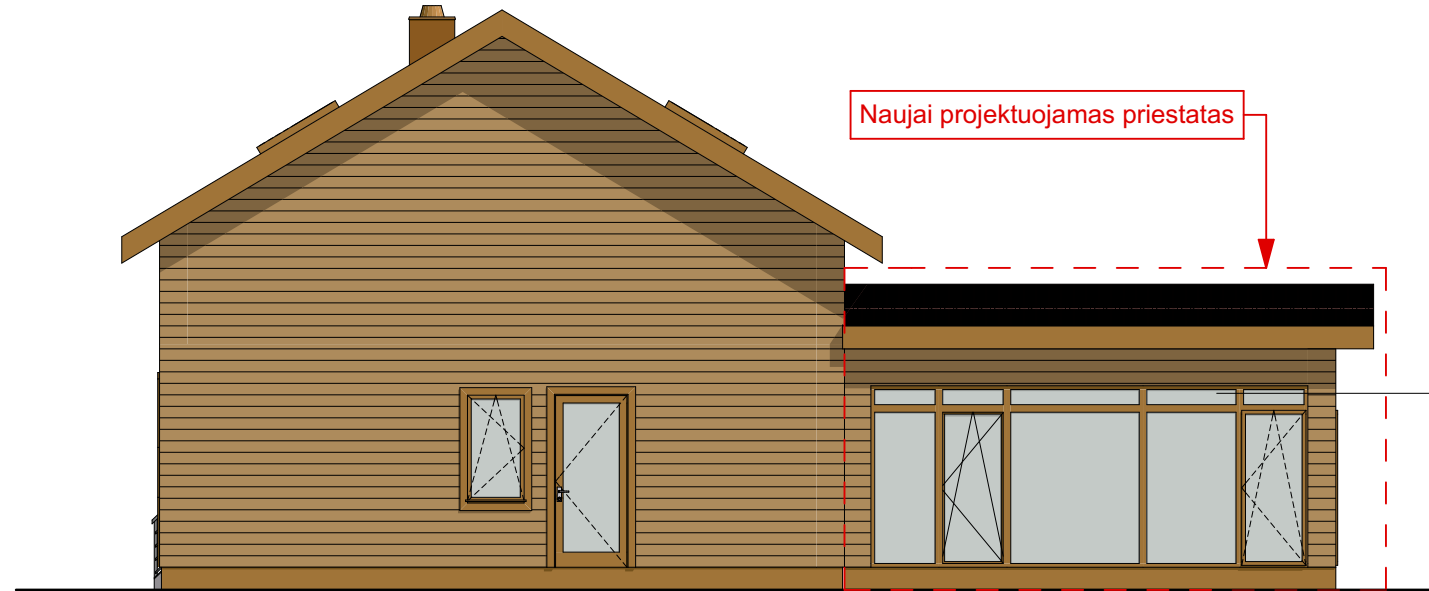

FASADAS TARP AŠIŲ

C-A/1

1:100

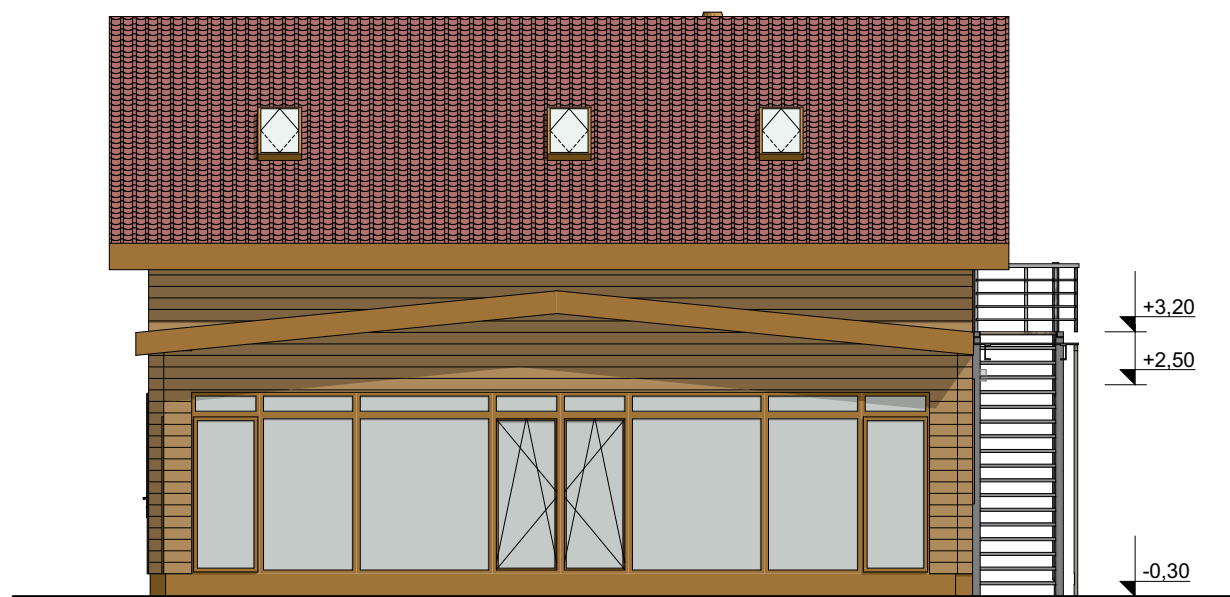

FASADAS TARP AŠIŲ

1-6/1

1:100

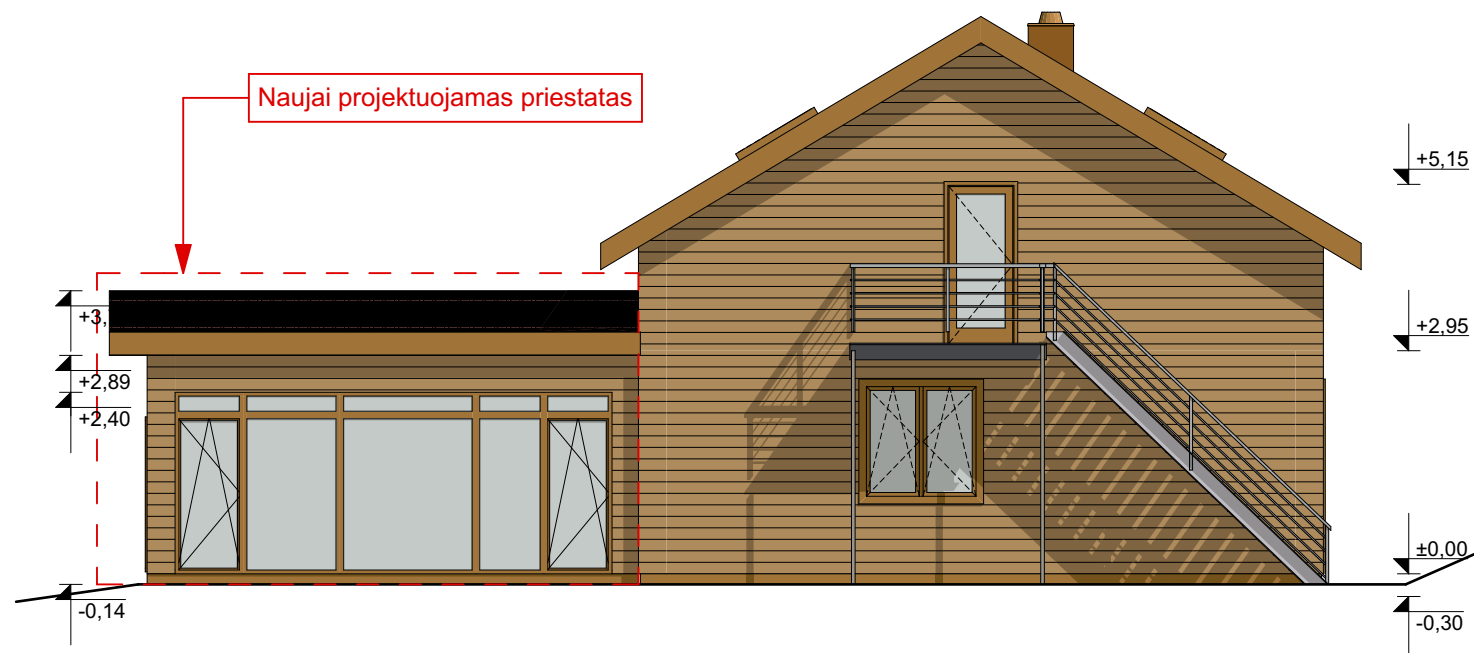





FASADAS TARP AŠIŲ

A-C/1

1:100

Sutartiniai žymėjimai:

-  - Dailylentės.
-  - Stogo skarda. Čerpinių profilis.

AT. NR.	PROJEKTUOTOJAS	Paulius Januškevičius		OBJEKTAS	DVIEJŲ POILSIO PASKIRTIES PASTATŲ 4K1Ž IR 5K1Ž KALNO G. 11 VOŠIŠKIŲ K. PRIENŲ R. SAV. REKONSTRAVIMO PROJEKTAS	
		711100 Architektūros veikla (kodas pagal EVRK 2 red.)*				
		* EVRK 2 red. Ekonominės veiklos rūšių klasifikatorius (EVRK 2 red.)				
	Pareigos	V. Pavardė	Parašas	BRĖŽINYS	Laida	
A911	PV/Arch.	K. Šerpenskas		Mastelis	Namo 54K1Ž Fasadai	
	PDV/Arch.	.			1:100	0
	Arch.	P. Januškevičius		Dokumento žymuo: P1910-PP.01.7.6	Lapas	Lapų
PP	Užsakovas	A. N.			15	16



AT. NR.	PROJEKTUOTOJAS Paulius Januškevičius 711100 Architektūros veikla (kodas pagal EVRK 2 red.)* * EVRK 2 red. Ekonominės veiklos rūšių klasifikatorius (EVRK 2 red.)			OBJEKTAS	DVIEJŲ POILSIO PASKIRTIES PASTATŲ 4K1Ž IR 5K1Ž KALNO G. 11 VOŠIŠKIŲ K. PRIENŲ R. SAV. REKONSTRAVIMO PROJEKTAS		
	Pareigos	V. Pavardė	Parašas	BRĖŽINYS	Vizualizacijos		Laida
A911	PV/Arch.	K. Šerpenskas					0
	PDV/Arch.	.					
	Arch.	P. Januškevičius		Dokumento žymuo: P1910-PP.01.7.7	Lapas	Lapų	
PP	Užsakovas	A. N			16	16	