



# JUNGTINIŲ PAJĖGŲ NAMAI

GYVENAMŲJŲ NAMŲ PROJEKTAI



<b>PROJEKTAS</b>	<i>POILSIO PASKIRTIES PASTATAS ( 7.13), MOLĖTŲ R.SAV., GIEDRAIČIŲ SEN., ŽALVARIŲ K., SKL.KAD.NR. 6277/0003:401 STATYBOS PROJEKTAS</i>
<b>STATYTOJAS</b>	<b>T.K</b>
<b>STATINIO PROJEKTUOTOJAS</b>	<b>UAB “Jungtinių pajėgų namai”</b> Įmonės kodas: 300543668 Pylimo g. 58/1, Vilnius , Tel. +370 620 59 244 El. p. <a href="mailto:projektai@pajegos.lt">projektai@pajegos.lt</a> direktorė Raminta Žigunienė
<b>STATINYS</b>	<i>POILSIO PASKIRTIES PASTATAS ( 7.13)</i>
<b>STATYBOS VIETA</b>	<i>MOLĖTŲ R.SAV., GIEDRAIČIŲ SEN., ŽALVARIŲ K., SKL.KAD.NR. 6277/0003:401</i>
<b>STATINIŲ KATEGORIJA</b>	<i>NEYPATINGAS STATINYS</i>
<b>STATYBOS RŪŠIS</b>	<i>NAUJA STATYBA</i>
<b>STADIJA</b>	<i>PRIEŠPROJEKTINIAI PASIŪLYMAI ( PP)</i>
<b>PROJEKTO NR.</b>	<i>JPN-19-01 TR</i>
<b>PROJEKTO VADOVAS (PV)</b>	<i>AUDRIUS ŽIGUNIS (A 1105)</i>
<b>PROJEKTO DALIES VADOVAS (PDV)</b>	<i>AUDRIUS ŽIGUNIS (A 1105)</i>
<b>ARCHITEKTAS</b>	<i>JONAS RIMKUS</i>
<b>LAIDA</b>	<i>0</i>
<b>PROJEKTO PARENGIMO METAI</b>	<i>2019</i>

**POILSIO PASKIRTIES PASTATAS ( 7.13), MOLĖTŲ R.SAV., GIEDRAIČIŲ SEN.,  
ŽALVARIŲ K., SKL.KAD.NR. 6277/0003:401  
STATYBOS PROJEKTAS**

**PRIEŠPROJEKTINIŲ PASIŪLYMŲ DALIES AIŠKINAMASIS RAŠTAS**

**AIŠKINAMASIS RAŠTAS**

**1.1 PROJEKTUOJAMO STATINIO BENDRIEJI DUOMENYS**

Poilsio paskirties pastatas numatomas statyti privačiame žemės sklype, Molėtų r.sav., Giedraičių sen., Žalvarių k., skl.kad.nr. 6277/0003:401. Žemės sklypo pagrindinė naudojimo paskirtis – kita. Sklypo naudojimo pobūdis – rekreacinės teritorijos. Sklypo paviršiaus reljefas aktyvus. Poilsio pastato statybos vietoje sklypas palyginamas, reljefas išlaikomas natūralus, namo pirmas aukštas ties reljefo pakilimu įkasamas į šlaitą. Nuo terasos pusės iki rytinės sklypo ribos numatoma nedidelė atraminė sienutė. Sklypo nuolydžiai formuojami taip, kad nebūtų pažeisti kaimyninių sklypų savininkų interesai. Sprendiniai pateikiami sklypo vertikaliniame plane. Įvažiavimas į sklypą projektuojamas iš pietinės sklypo dalies. Kultūros vertybių sklype ir aplink jį nėra, gretimo užstatymo šiuo metu nėra.

**1.2 PROJEKTUOJAMŲ – ESAMŲ STATINIŲ SĄRAŠAS**

Sklype esamų statinių nėra.  
Sklype projektuojamas naujas poilsio paskirties pastatas

**1.3 PROJEKTUOJAMO STATINIO FUNKCINIO RYŠIO IR ZONAVIMO SPRENDINIAI.**

Suprojektuotas dviejų aukštų pastatas namas, kurio pirmame aukšte suprojektuoti: holas, koridorius, wc/dušas, katilinė/skalbykla, svetainė su virtuve bei valgomuoju. Pastato antrame aukšte suprojektuotas holas, vonios kambarys ir du poilsio kambariai.  
Pagrindinis įėjimas į pastatą numatomas iš pietinės pusės.

**1.4 PROJEKTUOJAMO PASTATO APIBŪDINIMAS.**

Statinio statybos rūšis-nauja statyba. Statinio kategorija - neypatingas statinys . Statinio klasifikavimo pagal naudojimo paskirtį grupė - 7 (Negyvenamieji pastatai), pogrupis – 7.13 (poilsio paskirties pastatai )

**1.5 SKLYPO INŽINERINĖ INFRASTRUKTŪRA**

Poilsio paskirties pastatas bus aprūpintas buitiniu vandeniu iš numatomo sklype įrengti geriamo vandens gręžinio. Buitinės nuotekos bus išleidžiamos į sklype numatomus įrengti nuotekų valymo įrenginius.

**1.6. PASTATŲ ŠILDYMAS IR KT.**

Namo šildymas numatomas šilumos siurbliu oras-vanduo.  
Viryklė numatoma elektrinė. Įrengiama rekuperacinė vėdinimo sistema.

**1.7.PASTATO PRITAIKYMAS NEĮGALIESIEMS**

Projektuojamas poilsio paskirties pastatas pritaikomas žmonių su negalia poreikiams. Patekimas į pastatą numatomas per ŽN pritaikytą pandusą. Pirmame pastato aukšte grindų lygių perkritimų nėra, numatomas ŽN pritaikytas sanitarinis mazgas. Patekimas į antrą pastato aukštą numatomas laiptų kryptimi įrengus automatizuotą keltuvą vežimėliui.

**2. PASTATO KONSTRUKCIJOS.**

**2.1 PASTATŲ KONSTRUKCINĖ SCHEMA**

Pastato pagrindinės laikančios konstrukcijos numatomos tokios : gb gręžtiniai poliniai pamatai, surenkamų trisluoksnių gelžbetoninių panelių nešančios sienos ir surenkamų gelžbetoninių perdangų stogas.

## 2.2 SIENOS, PERTVAROS

Išorės sienos – trisluksniai gelžbetoniniai paneliai su apšiltinimo sluoksniu ir išbaigta gamykline apdaila. Sienų apšiltinimo detalės yra pateiktos projekto architektūrinėje dalyje.

Vidinės laikančios sienos įrengiamos iš viensluksnių surenkamų gelžbetoninių panelių. Pertvaros mūrijamos iš keraminių blokelių 100 mm ant skiedinio M 50.

Sąramos virš angų – surenkamos ir monolitinės.

## 2.3 STOGAS

Stogas projektuojamas plokščias. Numatoma stogo danga – ritininė bituminė prilydoma.

Apšiltinimo medžiaga – akmens vata 400 mm.

Stogo gebėjimą išlaikyti apkrovas užtikrina gelžbetoninių surenkamų plokščių stogo konstrukcija.

## 2.4 LAUKO APDAILA

Pastato lauko apdaila – dekoratyvus betonas. Fasadų spalvos nurodytos PP dalies fasadų brėžiniuose.

## 2.5 VIDAUS APDAILA

Pastato vidaus sienos ir pertvaros tinkuojamos arba aptaisomos gipso kartono plokštėmis. Paviršių apdaila įvairi: dažymas, tapetavimas, padengimas glazūruotomis plytelėmis arba viniline danga ir t.t.

Lubos tinkuojamos (užtrinamos) arba įrengiamos pakabinamos iš gipso kartono plokščių ant metalinio karkaso

## 2.6 LANGAI

Langų šilumos perdavimo koeficientas turi būti ne didesnis kaip  $0,8 \text{ W/m}^2\cdot\text{K}$ .

Langų garso izoliavimo rodiklis turi atitikti 3 klasės reikalavimus -35 iki 39 d B . Rekomenduojama langai su išbaigta gamykline apdaila.

## 2.7 DURYS

Rekomenduojama statyti išorės duris sustiprintos konstrukcijos su staktomis ir varčių rėmais iš medžio masyvo.

Durys tarp patalpų su dideliu temperatūros skirtumu - apšiltinamos. Jų šilumos perdavimo koeficientas turi būti ne didesnis kaip  $1 \text{ W/m}^2\cdot\text{K}$ .

Durys iš pagalbinių patalpų, katilinės ir garažo į gyvenamąsias patalpas projektuojamos EW30-C5.

### 3. TECHNINIAI EKONOMINIAI DUOMENYS

Poilsio paskirties pastatas

- bendrasis plotas.....	97,57 m <sup>2</sup>
- pagrindinis plotas.....	65,38 m <sup>2</sup>
- naudingas plotas.....	97,57 m <sup>2</sup>
- pagalbinis plotas .....	32,19 m <sup>2</sup>
- užstatymo plotas.....	126 m <sup>2</sup>
- pastato tūris.....	565 m <sup>3</sup>

Projektuojamo poilsio paskirties pastato energinio naudingumo klasė – A+; akustinio komforto klasė - C;

### 4. PROJEKTAS ATITINKA LR GALIOJANČIŲ TEISĖS AKTŲ – ĮSTATYMŲ, NORMATYVINIŲ STATYBOS TECHNINIŲ DOKUMENTŲ, BEI KITŲ DOKUMENTŲ, REGLAMENTUOJANČIŲ PASTATŲ PROJEKTAVIMĄ IR STATYBĄ, REIKALAVIMUS.

PV A.ŽIGUNIS A1105

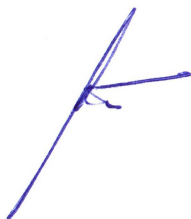

Poilsio paskirties pastatas ( 7.13), Molėtų r.sav.,Giedraičių sen.,  
Žalvarių k., skl.kad.nr. 6277/0003:401  
Statybos projektas

**BENDRIEJI STATINIO RODIKLIAI**

Pavadinimas	Mato vienetas	Kiekis	Pastabos
<b>I. SKLYPAS</b>			
1. sklypo plotas	m <sup>2</sup>	1012	-
2. sklypo užstatymo intensyvumas	%	9.6	-
3. sklypo užstatymo tankumas	%	12.4	-
4. sklypo užstatymo plotas	m <sup>2</sup>	126	-
5. apželdintas žemės plotas (žalioji plotas)	m <sup>2</sup>	717	-
6. automobilių stovėjimo vietų skaičius	vnt.	3	-
7. stovėjimo aikštelės kietų dangų plotas	m <sup>2</sup>	194	-
<b>II. PASTATAI</b>			
<b>1. GYVENAMIEJI PASTATAI : VIENBUTIS GYVENAMASIS NAMAS</b>			
1.1. butų skaičius:	vnt.	-	-
1.2. bendrasis plotas:	m <sup>2</sup>	97,57	-
1.2.1. pagrindinis	m <sup>2</sup>	65,38	-
1.2.2. naudingasis	m <sup>2</sup>	97,57	-
1.2.3. pagalbinis	m <sup>2</sup>	32,19	-
1.2.4. rūšių (pusrūšių)	m <sup>2</sup>	-	-
1.2.5 garažų plotas	m <sup>2</sup>	-	-
1.3. pastato tūris	m <sup>3</sup>	880	-
1.4. pastato užstatymo plotas	m <sup>2</sup>	126	-
1.5. aukštų skaičius	vnt.	1	-
1.6. pastato aukštis nuo žemės paviršiaus ( nuo vidutinės žemės paviršiaus altitudės )	m	6,45	-
1.7. energinio naudingumo klasė		A+	-
1.8. pastato (patalpų) akustinio komforto sąlygų klasė		C	-
1.9. Pastato atsparumas ugniai		I	-

Statinio projekto vadovas : AUDRIUS ŽIGUNIS / A 1105 /  
(vardas, pavardė, parašas, kvalifikacijos atestato arba pažymos Nr., data)

Statinio projektui pritariu: T.K.

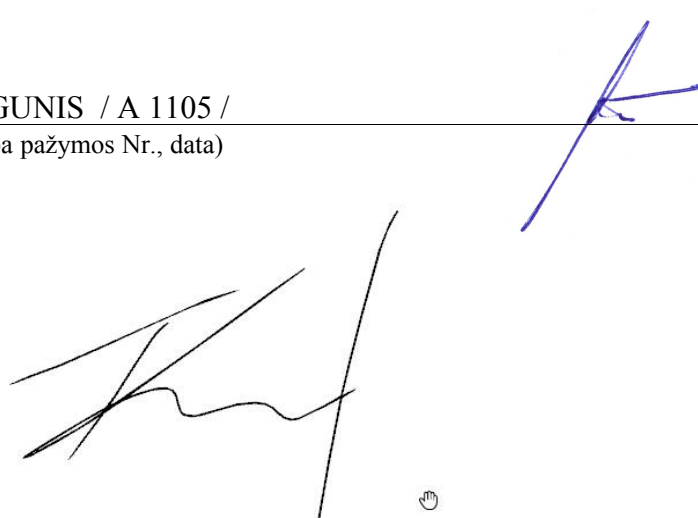

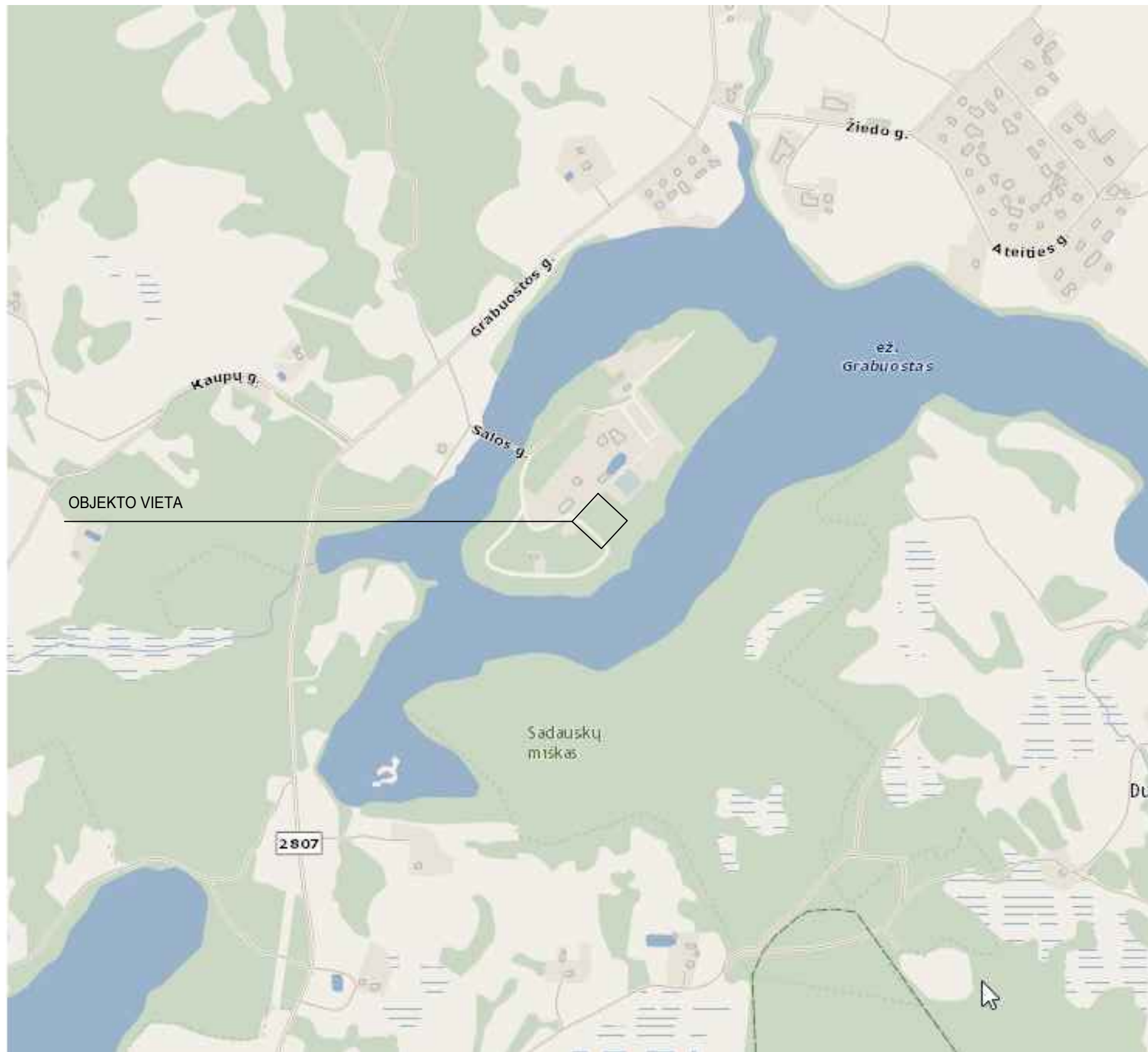

UAB "JUNGTINIŲ  
PAJĖGŲ NAMAI"  
Pylimo g. 58, LT 01307, Vilnius  
tel. +370 618 89493  
j.rimkus81@gmail.com

OBJEKTAS:  
POILSIO PASKIRTIES PASTATAS ( 7.13), MOLĖTŲ R. SAV.,  
GIEDRAIČIŲ SEN., ŽALVARIŲ K., SKL.KAD.NR. 6277/ 0003:401  
STATYBOS PROJEKTAS

STATINIO PAVADINIMAS:  
**POILSIO PASKIRTIES PASTATAS ( 7.13)**

BREŽINIO PAVADINIMAS:  
SITUACIJOS SCHEMA

	LAIDA	0
--	-------	---

A1105	PV	AUDRIUS ŽIGUNIS	
A1105	PDV	AUDRIUS ŽIGUNIS	
	ARCH.	JONAS RIMKUS	

STATYTOJAS:  
LT T.K.

TEKSTINIS ŽYMUO:  
JPN-19-01-TR-PP

	LAPAS	LAPŲ
	1	1

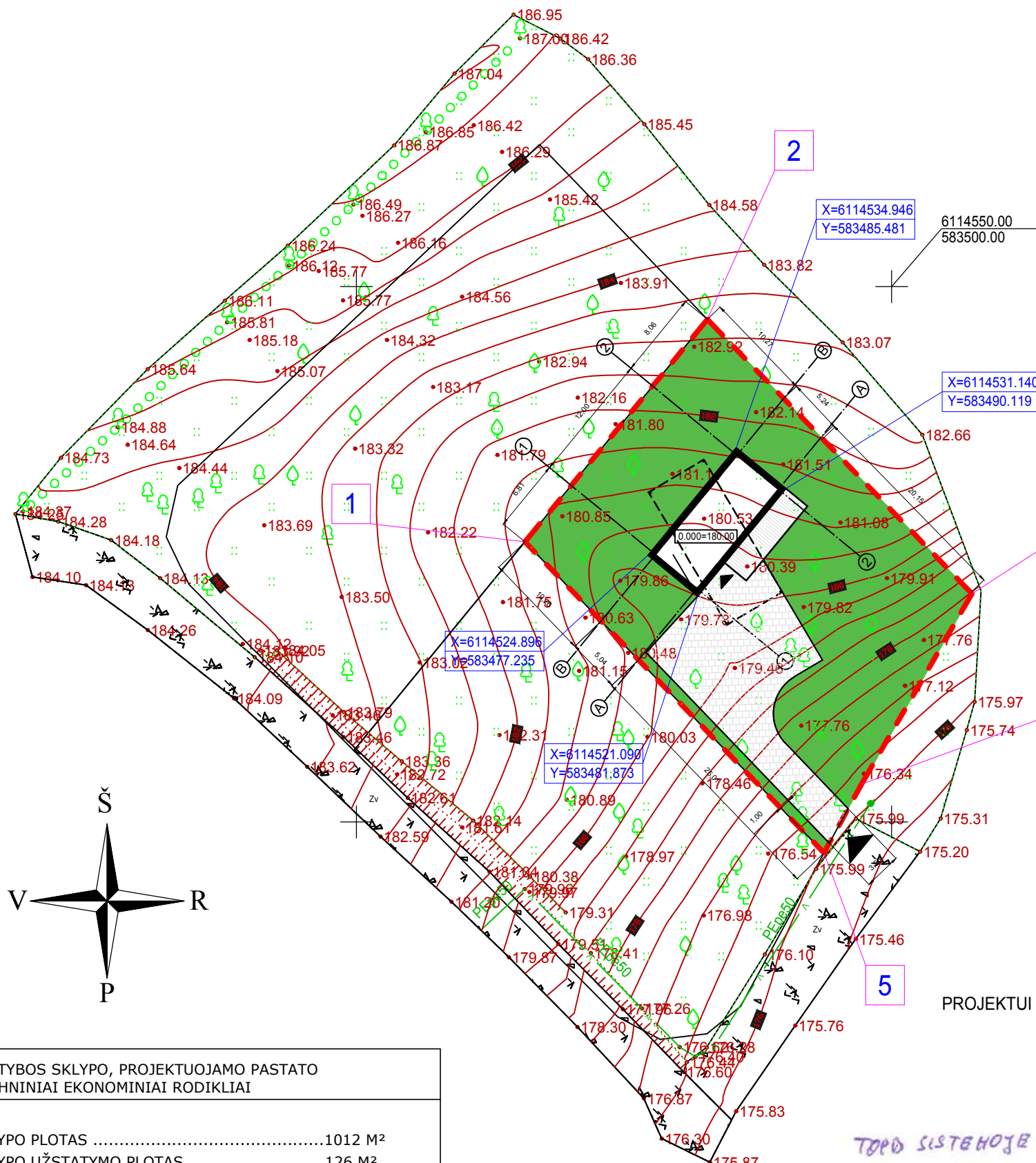

OBJEKTO VIETA



STATINIŲ EKSPLIKACIJA

1 PROJEKTUOJAMAS POILSIO PASKIRTIES PASTATAS ( 7.13) KURIAM PRISKIRIAMAS I UGNIAI ATSPARUMO LAIPSNIS

ŽYMĖJIMAI

- - - SKLYPO RIBA
- GRETIMŲ SKLYPŲ RIBOS
- PROJEKTUOJAMAS DVIBUTIS GYVENAMASIS NAMAS (6.2) KURIAM PRISKIRIAMAS III UGNIAI ATSPARUMO LAIPSNIS
- ĮVAŽIAVIMAS Į SKLYPĄ
- PAGRINDINIS ĮĖJIMAS Į NAMĄ
- X=..... PASTATO KAMPŲ KOORDINATĖS
- Y=.....
- 1 SKLYPO KAMPŲ KOORDINATĖS PAGAL SKLYPO PLANĄ
- BETONINĖS TRINKELĖS
- VEJA
- TERASINĖS LENTOS

PROJEKTUI PRITARIU, STATYTOJAS T.K.

STATYBOS SKLYPO, PROJEKTUOJAMO PASTATO TECHNINIAI EKONOMINIAI RODIKLIAI	
SKLYPO PLOTAS .....	1012 M <sup>2</sup>
SKLYPO UŽSTATYMO PLOTAS .....	126 M <sup>2</sup>
SKLYPO UŽSTATYMO TANKIS (PROCENTAS) .....	12.4 %
SKLYPO UŽSTATYMO INTENSIVUMAS .....	9.6 %
SKLYPO APŽELDINIMO PLOTAS .....	717 M <sup>2</sup>
AUTOMOBILIŲ STOVĖJIMO VIETŲ SKAIČIUS .....	3
KIETŲ DANGŲ PLOTAS.....	194 M <sup>2</sup>
PASTATO ATSPARUMO UGNIAI LAIPSNIS.....	I
ENERGINIO NAUDINGUMO KLASĖ.....	A+
PROJEKTUOJAMO PASTATO PAGRINDINĖS KONSTRUKCIJOS	
PAMATAI - GELŽBETONIAI POLINIAI	
SIENOS - GELŽBETONIO PANELIAI	
STOGAS - GELŽBETONINIŲ SURENKAMŲ PLOKŠČIŲ	

*TOPO SISTEMOJE SUKREIKTAS UNIKALUS NR. 62:19:115*

**UAB „ARISTOMA“**  
Licencija Nr. 240TK-423  
Išduota 2007m. Ulpės 25d.

Pareigos	Vardas, pavardė	Parašas	Data
Direktorius	Renatas Misiūnas		2019-06-18

GEODEZININKO KVALIFIKACIJOS PAŽYMĖJIMAS 1GKV-2

Objektas: sklypų grupės toponuotrauka.  
Užsakovas: Gediminas Kristopaitis, 2019-06-18

<b>JUNGTINIŲ PAJĖGŲ NAMAI</b> <small>STYBOS PROJEKTAI</small>		UAB "JUNGTINIŲ PAJĖGŲ NAMAI" <small>Pylimo g. 58, LT 01307, Vilnius tel. +370 618 89493 j.rimkus81@gmail.com</small>	
		OBJEKTAS: POILSIO PASKIRTIES PASTATAS ( 7.13), MOLĖTŲ R. SAV., GIEDRAIČIŲ SEN., ŽALVARIŲ K., SKL.KAD.NR. 6277/ 0003:401 STATYBOS PROJEKTAS	
A1105 PV AUDRIUS ŽIGUNIS		STATINIO PAVADINIMAS: <b>POILSIO PASKIRTIES PASTATAS ( 7.13)</b>	
A1105 PDV AUDRIUS ŽIGUNIS		BREŽINIO PAVADINIMAS: GENPLANAS, DANGŲ PLANAS, NAMO NUŽYMĖJIMO PLANAS M 1:500	
ARCH. JONAS RIMKUS		LAIDA 0	
STATYTOJAS: LT T.K.		TEKSTINIS ŽYMUO: JPN-19-01-TR-PP	
		LAPAS	LAPŲ
		1	1

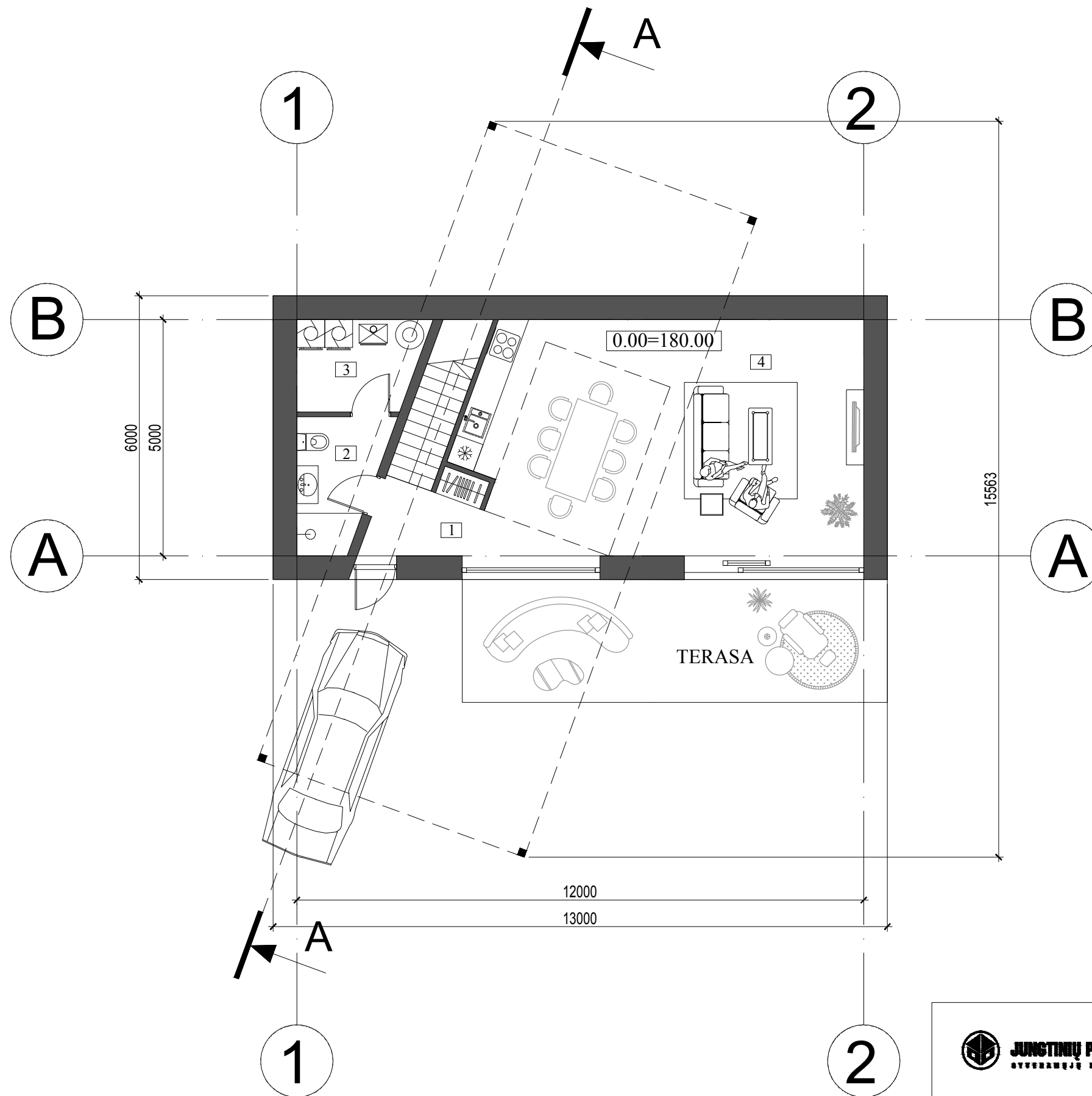

1 AUKŠTAS

m<sup>2</sup>

1	HOLAS	3.61
2	WC-DUŠAS	4.71
3	KATILINĖ-SKALBYKLA	4.94
4	VIRTUVĖ-VALGOMASIS-SVETAINĖ	41.12
VISO		54.38

		OBJKTAS: POILSIO PASKIRTIES PASTATAS ( 7.13), MOLĖTŲ R. SAV., GIEDRAIČIŲ SEN., ŽALVARIŲ K., SKL.KAD.NR. 6277/ 0003:401 STATYBOS PROJEKTAS	
UAB "JUNGTTINIŲ PAJĖGŲ NAMAI"  Pylimo g. 58, LT 01307, Vilnius tel. +370 618 89493 j.rimkus81@gmail.com		STATINIO PAVADINIMAS: <b>POILSIO PASKIRTIES PASTATAS ( 7.13)</b>	
A1105	PV	AUDRIUS ŽIGUNIS	BRĖŽINIO PAVADINIMAS: PIRMO AUKŠTO PLANO SCHEMA M 1:100 LAIDA 0
A1105	PDV	AUDRIUS ŽIGUNIS	
	ARCH.	JONAS RIMKUS	
LT	STATYTOJAS:	T.K.	TEKSTINIS ŽYMUO: JPN-19-01-TR-SA-SP LAPAS 1 LAPŲ 1



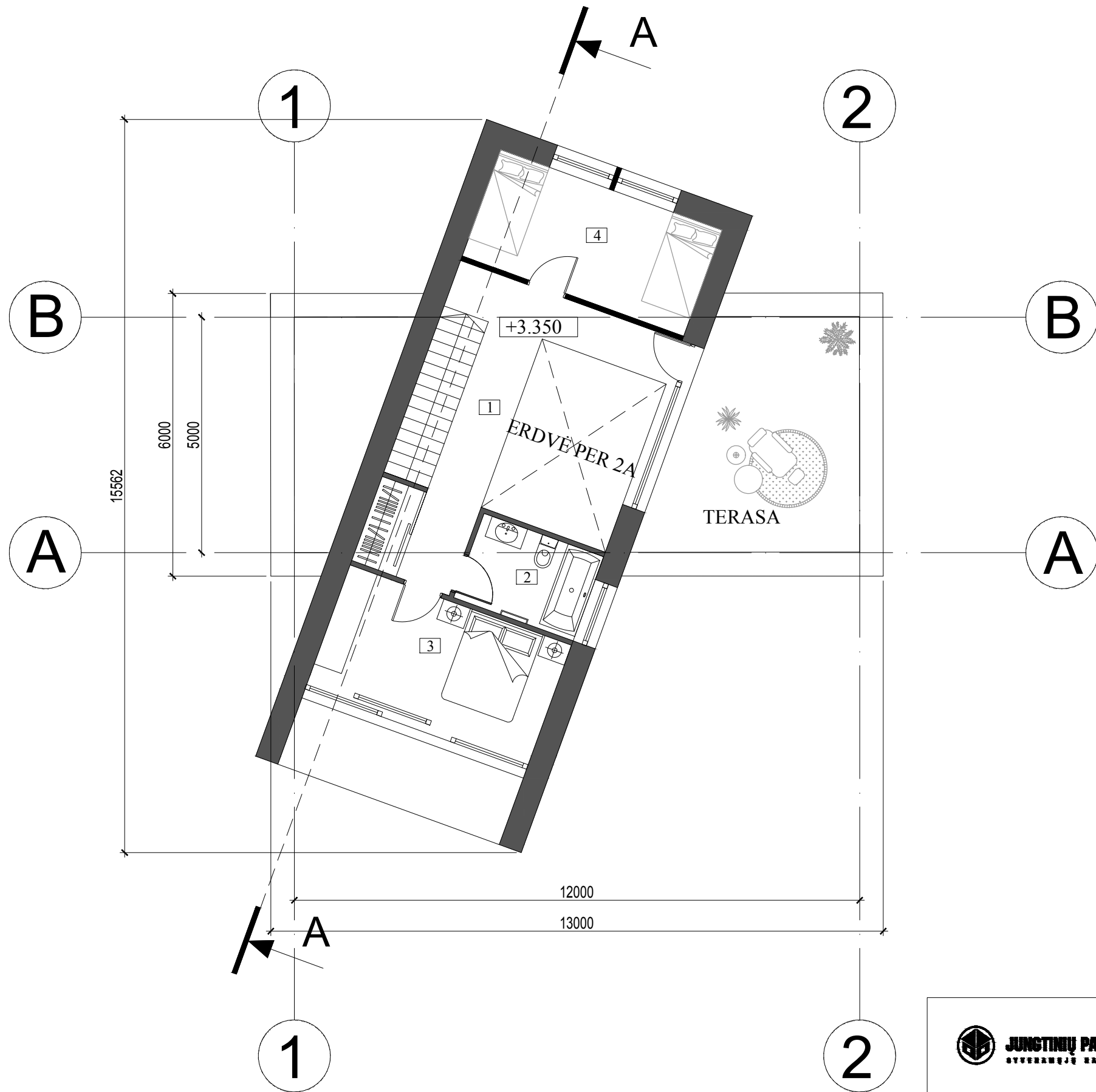

2 AUKŠTAS

m2

1	HOLAS	13.80
2	VONIOS KAMBARYS	5.13
3	MIEGAMASIS	12.50
4	KAMBARYS	11.76
	VISO	43.19

		UAB "JUNGŲŲ PAJĖGŲ NAMAI" Pylimo g. 58, LT 01307, Vilnius tel. +370 618 89493 j.rimkus81@gmail.com		OBJEKTAS: POILSIO PASKIRTIES PASTATAS ( 7.13), MOLĖTŲ R. SAV., GIEDRAIČIŲ SEN., ŽALVARIŲ K., SKL.KAD.NR. 6277/ 0003:401 STATYBOS PROJEKTAS	
A1105 PV AUDRIUS ŽIGUNIS		A1105 PDV AUDRIUS ŽIGUNIS		STATINIO PAVADINIMAS: <b>POILSIO PASKIRTIES PASTATAS ( 7.13)</b>	
ARCH. JONAS RIMKUS		STATYTOJAS: T.K.		BRĖŽINIO PAVADINIMAS: ANTRŲ AUKŠTO PLANO SCHEMA M 1:100	
LT		TEKSTINIS ŽYMUO: JPN-19-01-TR-SA-SP		LAPAS 1	LAPŲ 1

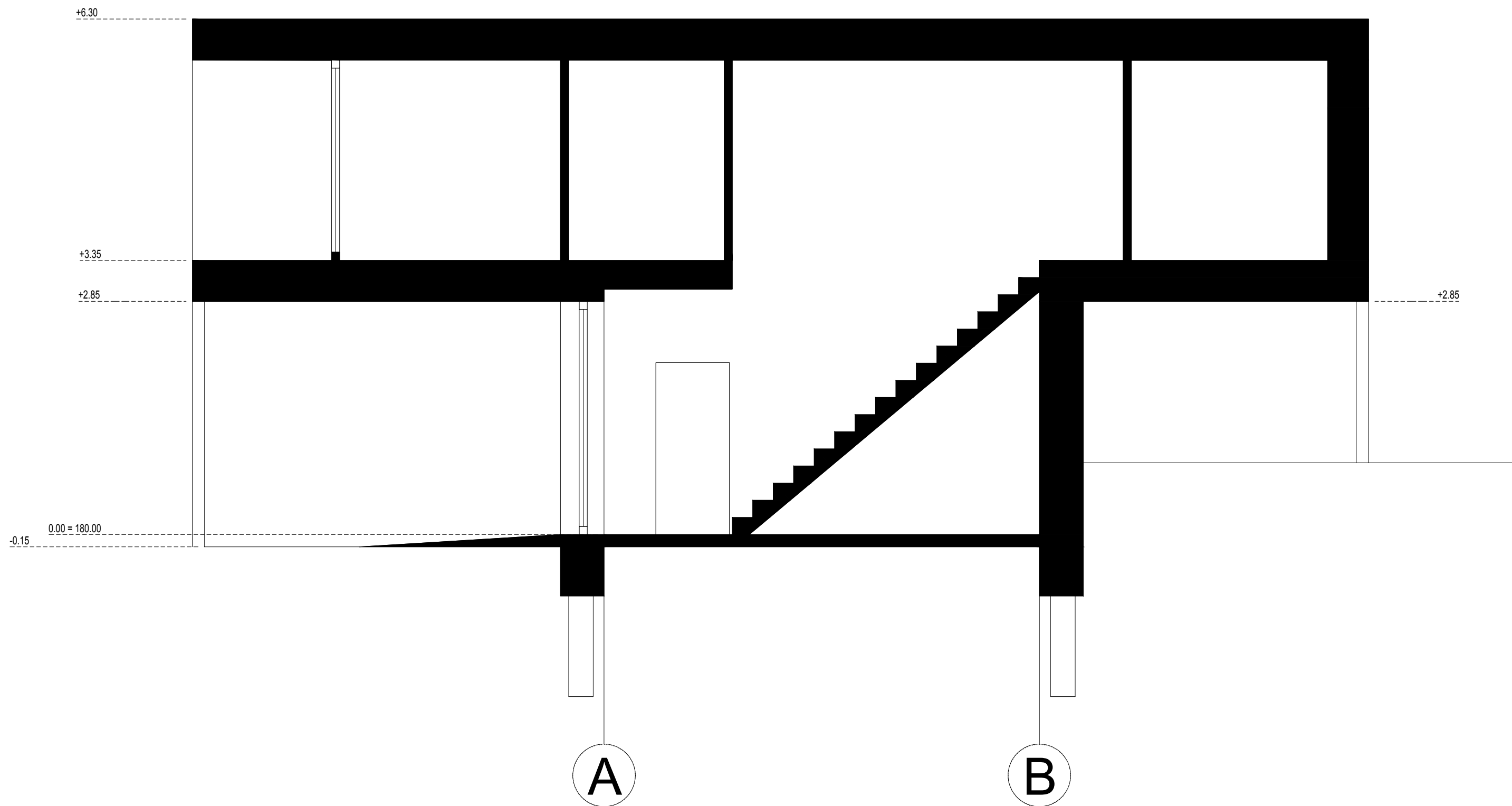

**JUNGTINIŲ PAJĖGŲ NAMAI**  
 SUKURIAMŲJŲ NAMŲ PROJEKTAI

UAB "JUNGTINIŲ  
 PAJĖGŲ NAMAI"  
 Pylimo g. 58, LT 01307, Vilnius  
 tel. +370 618 89493  
 j.rimkus81@gmail.com

OBJEKTAS:  
 POILSIO PASKIRTIES PASTATAS ( 7.13), MOLĖTŲ R. SAV.,  
 GIEDRAIČIŲ SEN., ŽALVARIŲ K., SKL.KAD.NR. 6277/ 0003:401  
 STATYBOS PROJEKTAS

STATINIO PAVADINIMAS:  
**POILSIO PASKIRTIES PASTATAS ( 7.13)**

BREŽINIO PAVADINIMAS:  
 PJŪVIS A-A M 1:50

A1105	PV	AUDRIUS ŽIGUNIS	
A1105	PDV	AUDRIUS ŽIGUNIS	
	ARCH.	JONAS RIMKUS	

STATYTOJAS:  
 LT T.K.

TEKSTINIS ŽYMUO:  
 JPN-19-01-TR-SA-SP

LAPAS	LAPŲ
1	1

LAIDA  
 0



1

2



A

B

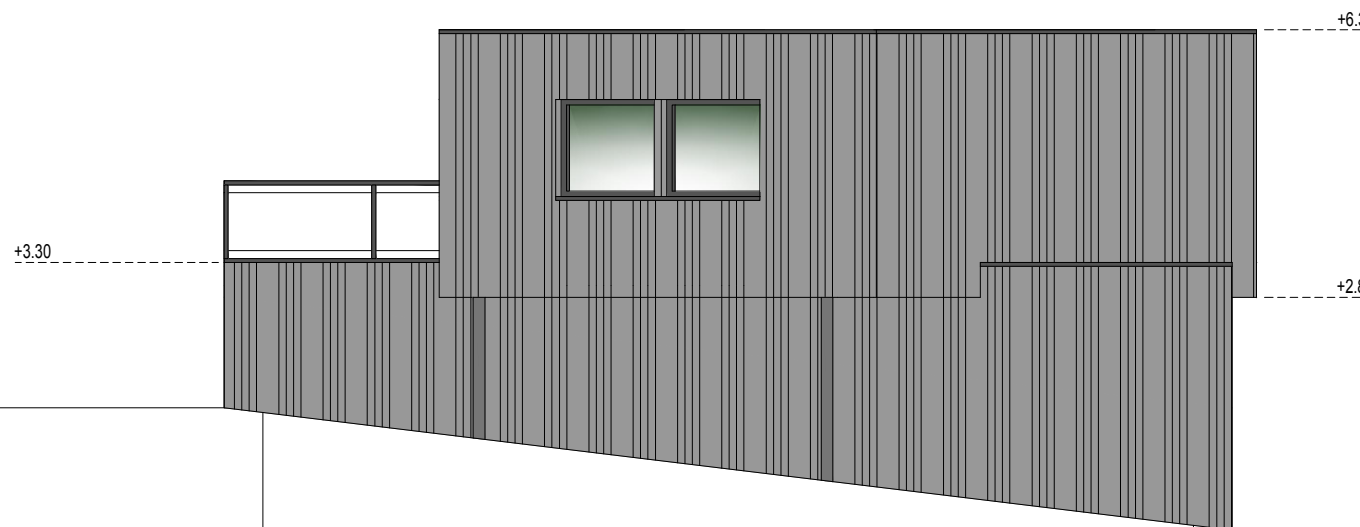

2

1

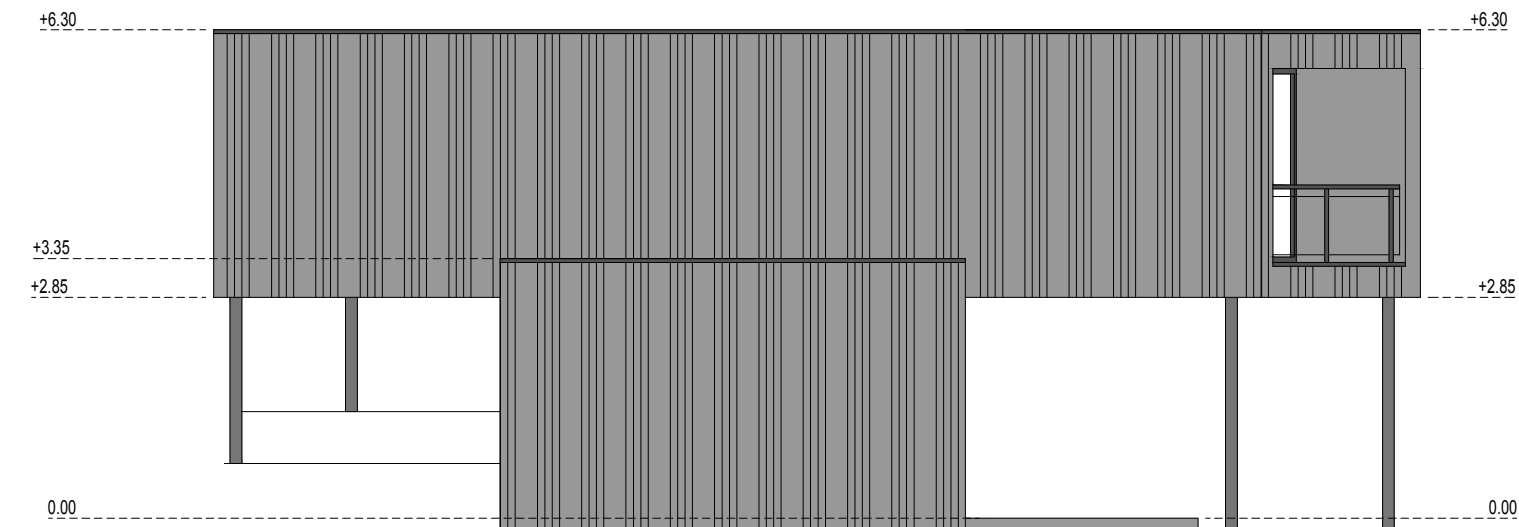

B

A

FASADO EKSPLIKACIJA	
	SURENKAMŲ GB PANELIŲ APDAILA

STOGO DANGA - PRILYDOMA BITUMINĖ  
 LANGAI - MEDINIŲ RĒMŲ KAUSTYTI ALIUMINIU, TAMSIAI PILKA SPALVA  
 LIETVAMŽIAI IR LATAKAI SKARDINIAI, TAMSIAI PILKA SPALVA



UAB "JUNGTINIŲ  
 PAJĖGŲ NAMAI"  
 Pylimo g. 58, LT 01307, Vilnius  
 tel. +370 618 89493  
 j.rimkus81@gmail.com

OBJEKTAS:  
 POILSIO PASKIRTIES PASTATAS ( 7.13), MOLĒTŲ R. SAV.,  
 GIEDRAIČIŲ SEN., ŽALVARIŲ K., SKL.KAD.NR. 6277/ 0003:401  
 STATYBOS PROJEKTAS

STATINIO PAVADINIMAS:  
**POILSIO PASKIRTIES PASTATAS ( 7.13)**

BREŽINIO PAVADINIMAS: FASADAI LAIDA  
 0

A1105	PV	AUDRIUS ŽIGUNIS	
A1105	PDV	AUDRIUS ŽIGUNIS	
	ARCH.	JONAS RIMKUS	

STATYTOJAS:  
 LT T.K.

TEKSTINIS ŽYMUO:  
 JPN-19-01-TR-SA-SP LAPAS LAPŲ  
 1 1



UAB "JUNGTINIŲ  
PAJĖGŲ NAMAI"  
Pylimo g. 58, LT 01307, Vilnius  
tel. +370 618 89493  
j.rimkus81@gmail.com

OBJEKTAS:  
POILSIO PASKIRTIES PASTATAS ( 7.13), MOLĖTŲ R. SAV.,  
GIEDRAIČIŲ SEN., ŽALVARIŲ K., SKL.KAD.NR. 6277/ 0003:401  
STATYBOS PROJEKTAS

STATINIO PAVADINIMAS:  
**POILSIO PASKIRTIES PASTATAS ( 7.13)**

BREŽINIO PAVADINIMAS:  
VIZUALIZACIJA NR. 1

A1105	PV	AUDRIUS ŽIGUNIS	
A1105	PDV	AUDRIUS ŽIGUNIS	
	ARCH.	JONAS RIMKUS	
LT	STATYTOJAS: T.K.		

TEKSTINIS ŽYMUO: JPN-19-01-TR-SA-SP		LAPAS	LAPŲ
		1	1

LAIDA  
0



**JUNGTINIŲ PAJĖGŲ NAMAI**  
 SUKURIAMŲJŲ NAMŲ PROJEKTAI

UAB "JUNGTINIŲ  
 PAJĖGŲ NAMAI"  
 Pylimo g. 58, LT 01307, Vilnius  
 tel. +370 618 89493  
 j.rimkus81@gmail.com

OBJEKTAS:  
 POILSIO PASKIRTIES PASTATAS ( 7.13), MOLĖTŲ R. SAV.,  
 GIEDRAIČIŲ SEN., ŽALVARIŲ K., SKL.KAD.NR. 6277/ 0003:401  
 STATYBOS PROJEKTAS

STATINIO PAVADINIMAS:  
**POILSIO PASKIRTIES PASTATAS ( 7.13)**

BREŽINIO PAVADINIMAS:  
 VIZUALIZACIJA NR. 2

A1105	PV	AUDRIUS ŽIGUNIS	
A1105	PDV	AUDRIUS ŽIGUNIS	
	ARCH.	JONAS RIMKUS	

LT	STATYTOJAS: T.K.		
----	---------------------	--	--

TEKSTINIS ŽYMUO: JPN-19-01-TR-SA-SP	LAPAS	LAPŲ
	1	1

LAIDA  
0



**JUNGTINIŲ PAJĖGŲ NAMAI**  
 SUKURIAMŲJŲ NAMŲ PROJEKTAI

UAB "JUNGTINIŲ  
 PAJĖGŲ NAMAI"  
 Pylimo g. 58, LT 01307, Vilnius  
 tel. +370 618 89493  
 j.rimkus81@gmail.com

OBJEKTAS:  
 POILSIO PASKIRTIES PASTATAS ( 7.13), MOLĖTŲ R. SAV.,  
 GIEDRAIČIŲ SEN., ŽALVARIŲ K., SKL.KAD.NR. 6277/ 0003:401  
 STATYBOS PROJEKTAS

STATINIO PAVADINIMAS:  
**POILSIO PASKIRTIES PASTATAS ( 7.13)**

BREŽINIO PAVADINIMAS:  
 VIZUALIZACIJA NR. 3

A1105	PV	AUDRIUS ŽIGUNIS	
A1105	PDV	AUDRIUS ŽIGUNIS	
	ARCH.	JONAS RIMKUS	

STATYTOJAS:  
 LT T.K.

TEKSTINIS ŽYMUO:  
 JPN-19-01-TR-SA-SP

LAPAS	LAPŲ
1	1

Laida  
 0