

KOMPLEKSAS	DEVYNIŲ POILSIO NAMŲ ZEIGIŲ G.45 DARGUŽIŲ K, KRETINGALĖS SEN., KLAIPĖDOS RAJ. STATYBOS PROJEKTAS
UŽSAKOVAS	UAB "AIŠKUS"
ETAPAS	PROJEKTINIAI PASIŪLYMAI
TOMAS	I
DALIS	BENDROJI
KOMPLEKSO NR	20190827-00-PP-BD

Vaidoto Eimučio
Individuali veikla
Tel.868224703
vaidaseimutis@gmail.com

BENDROJI DALIS

PROJEKTINIAI PASIŪLYMAI

TOMASI

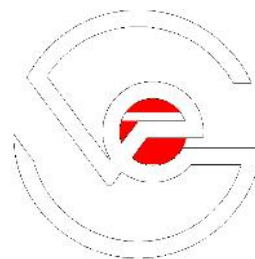

KOMPLEKSAS	VIE DEVYNIŲ POILSIO NAMŲ ZEIGIŲ G.45 DARGUŽIŲ K, KRETINGALĖS SEN., KLAIPĖDOS RAJ. STATYBOS PROJEKTAS		
UŽSAKOVAS	UAB "AIŠKUS"		
KOMPLEKSO NR	20020190827-00-PP-BD		
PAREIGOS	DATA	V. PAVARDĖ	PARAŠAS
PROJEKTO VAD.	2019	V. EIMUTIS	
PROJEKTO D. VAD	2019	V. EIMUTIS	
ARCHITEKTAS			

Vaidoto Eimučio
Individuali veikla
Tel.868224703
vaidaseimutis@gmail.com

DOKUMENTŲ IR BRĖŽINIŲ ŽINIARAŠTIS

LAIDA	DOKUMENTO PAVADINIMAS	LAPŲ SKAIČIUS	LAPO NR.
0	Projekto dalies viršeliai	2	1,2
0	Projekto dalies dokumento žiniaraštis	1	3
0	Aiškinamasis raštas	3	4-6
	BRĖŽINIAI		
0	Sklypo plano sutvarkymas	1	7
0	Sklypo vertikalinis planiravimas	1	8
0	Inžinerinių tinklų suvestinis planas	1	9
0	Poilsio pastato 01.1 pirmo ir mansardinio aukštų planai	1	10
0	Poilsio pastato 01.2; 01.3 pirmo ir mansardinio aukštų planai	1	11
0	Poilsio pastato 01.1; 01.3 fasadai. Spavinis sprendimas	1	12
0	Poilsio pastato 01.2 fasadai. Spavinis sprendimas	1	13
0	Poilsio pastato 01.1; 01.2; 01.3 pjūvis 1-1	1	14
0	Poilsio pastato 02 pirmo ir mansardinio aukštų planai	1	15
0	Poilsio pastato 02 fasadai. Spavinis sprendimas	1	16
0	Poilsio pastato 02 pjūvis 1-1	1	17
0	Poilsio pastato 03.1; 03.2 pirmo ir mansardinio aukštų planai	1	18
0	Poilsio pastato 03.1 fasadai. Spavinis sprendimas	1	19
0	Poilsio pastato 03.2 fasadai. Spavinis sprendimas	1	20
0	Poilsio pastato 03.1;03.2 pjūvis 1-1	1	21
0	Poilsio pastato 04 pirmo aukšto planas	1	22
0	Poilsio pastato 04 mansardinio aukšto planas	1	23
0	Poilsio pastato 04 fasadai. Spavinis sprendimas	1	24
0	Poilsio pastato 04 pjūvis 1-1	1	25
0	Vaizdas-1	1	26
0	Vaizdas-2	1	27

AIŠKINAMASIS RAŠTAS BENDRIEJI DUOMENYS.

PROJEKTAVIMO DUOMENYS

1. **Objektas**- Devynių poilsio paskirties pastatų (7.13.), Klaipėdos raj. sav., Dargužių k., Zeigių g.45 statybos projektas.
2. **Adresas** - Zeigių g. 45, Dargužių k., Klaipėdos raj., sav.
3. **Statytojas** - UAB "Aiškus" Įmonės kodas 303064121 Pilsoto g. 60, Normantai, LT-92358 Klaipėdos r.
4. **Projekto autorius**- Vaidoto Eimučio individuali veikla.
5. **Projektuojamų pastatų naudojimo paskirtis** - Poilsio (7.13) (STR 1.01.03:2017)
6. **Statinių kategorija** - Neypatingi statiniai (STR 1.01.03:2017)
7. **Statybos rūšis** - Naujo statinio statyba (STR 1.01.08:2002)

ESAMA PADĖTIS

Projektuojamas žemės sklypas vakarinėje pusėje ribojasi su Zeigių gatve, šiaurinėje pusėje su Valstybei priklausančiu žemės sklypu, rytinėje ir pietinėje pusėje su žemės ūkio paskirties sklypais. Žemės sklypo reljefo aukštis kinta nuo +9,22 pietinėje pusėje iki 9,93 šiaurinėje. Šiaurinėje žemės sklypo dalyje sklypą kerta 10kV elektros oro linija. Projektuojamame žemės sklype įrengta melioracijos tinklų sistema.

PROJEKTUOJAMO ŽEMĖS SKLYPO DUOMENYS

1. **Adresas** - Klaipėdos raj. sav., Dargužių k., Zeigių g.45
2. **Unikalus numeris** - 4400-5224-7379
3. **Kadastro numeris** - 5528/0002:658
4. **Pagrindinė naudojimo paskirtis** - Kita
5. **Naudojimo būdas** – Rekreacinės teritorijos
6. **Sklypo plotas** – 1,1380 ha
7. **Leistinas užstatymo tankumas** – 5%
8. **Leistinas užstatymo intensyvumas** - 10%
9. **Leistinas pastatų aukštingumas** – 8,5 m
10. **Plotas, skirtas želdiniams arba vandens telkiniams**- ≥40%]

PROJEKTUOJAMŲ ŽEMĖS SKLYPO IR STATINIŲ TECHNINIAI RODIKLIAI

1. **Pastatų antžemine dalimi užstatomas plotas**- 624,13m²
2. **Projektuojamas užstatymo tankumas** – 5%
3. **Projektuojamas užstatymo intensyvumas**- 10%
4. **Projektuojamų pastatų aukštingumas**– 8,5 m
5. **Aukštų skaičius** – 1+mansarda
6. **Plotas, skirtas želdiniams arba vandens telkiniams**
7. **Automobilių stovėjimo vietų skaičius**- 21
8. **Pastatų skaičius** - 9
9. **Turtinių vienetų skaičius** - 9
10. **Pastatų bendras plotas** -918,98 m²

Projektinių pasiūlymų rengimo tikslas informuoti visuomenę apie visuomenei svarbių statinių projektavimą. Projektiniai pasiūlymai rengiami vadovaujantis: projektavimo užduotimi, Klaipėdos rajono savivaldybės bendroju planu, Pajūrio regioninio parko apsaugos reglamentu, Pajūrio regioninio parko tvarkymo planu, galiojančiomis statybos normomis ir taisyklėmis; naujų statybinių medžiagų bei technologijų panaudojimo rekomendacijomis. Projektuojamas žemės sklypas

patenka į Pajūrio regioninio parko buferinę zoną, kurioje yra rekomenduojami dviejų tipų užstatymai: vienkieminiai ir kupetiniai kaimai. Žemės sklype projektuojami poilsio pastatai išlaiko tradicinės etnografinio regiono architektūros pobūdį, formas, dydžius. Projektuojami pastatai išdėstyti skirtingais fasadais lygiagrečiai esamai Zeigių gatvei taip siekiant sukurti nenuobodų, dinamišką gatvės perimetrą, sukurti įdomias perspektyvas, kurios bus matomos judant gatve.

SKLYPO SPRENDINIAI

Patekimas į projektuojamą žemės sklypą numatomas iš esamo pravažiavimo. Žemės sklype projektuojama Ds kategorijos gatvė lygiagreti Zeigių gatvei. Automobilių parkavimas numatomas šalia projektuojamos Ds kategorijos gatvės. Vadovaujantis STR 2.06.04:2014 „Gatvės ir vietinės reikšmės keliai. bendrieji reikalavimai“ 30 lentelė minimalus automobilių stovėjimo vietų skaičius 1 vieta kiekvienam kambariui (numerui). Žemės sklypo ribose projektuojamos 20 automobilių stovėjimo vietų. Nuo naujai projektuojamos D3 kategorijos gatvės prie kiekvieno pastato veda pėsčiųjų takas.

Kiekvienam poilsio poilsio numerui projektuojamos medinės dangos terasos. Žemės sklype įrengiami du dirbtiniai vandens telkiniai -360,00 m² ir -785,00 m². Sklypo urbanistinė struktūra yra planuojamos teritorijos sudėtinė dalis, susieta bendrais teritorijos planavimo, tūriniais – erdviniais bei inžinerinės infrastruktūros vystymo sprendimais (pėsčiųjų takų tinklas, bendros inžinerinės komunikacijos, vandens telkiniai, aktyvios veiklos zonos, vieningas architektūrinis sprendimas)”. Teritorija pritaikyta žmonių su negaliai reikmėms.

Inžineriniai tinklai:

Žemės sklypo ribose numatoma vandens gręžinio vieta iš kurio bus užtikrinamas vandens tiekimas visiems projektuojamiems poilsio pastatams.

Buitinių nuotekų išvalymui projektuojamas vietinis buitinių nuotekų valymo įrenginys iš kurio išvalytos nuotekos išleidžiamos į projektuojamą dirbtinį vandens telkinį.

Lietaus nuotekos nuo stogų ir kietų dangų surenkamos ir nuvedamos į projektuojamus dirbtinius vandens telkinius.

Elektros tiekimas iš projektuojamame žemės sklype esančios transformatorinės.

ARCHITEKTŪRINIAI SPRENDINIAI

Projektuojami devyni poilsio paskirties pastatai (numeriai) žemės sklype adresu Klaipėdos raj. sav., Dargužių k., Zeigių g.45. Projektuojami poilsio pastatai vieno aukšto su mansarda. Pastatai projektuojami dvišlaičiais stogais.

Pirmame poilsio pastatų aukšte suprojektuotos patalpos: tamburas, san. mazgas, katilinė, poilsio kambarys su virtuve. Mansardiniame aukšte: koridorius, vonios kambarys, trys kambariai. Visi pastatai pastatai projektuojami stačiakampio formos, stogai dvišlaičiai. Kiekvienas poilsio pastatas turi atskirą patekimą iš lauko. Į mansardos aukšto patalpas patekama vidiniais laiptais.

Siekiant sukurti dinamiškus Zeigių ir naujai projektuojamos D3 kategorijos gatvių siluetus, pastatai sklype išdėstomi taip, kad vienas pastatas į gatvę būtų atgręžtas galiniu, o sekantis – šoniniu fasadu. Žemės sklype projektuojami poilsio pastatai išlaiko tradicinės etnografinio regiono architektūros pobūdį, formas, dydžius.

Objekto statybai numatomos šiuolaikinės LR nustatytus reikalavimus atitinkančios medžiagos ir konstrukciniai sprendimai. Įvertinus esamą padėtį projektuojami pastatai esamiems kaimyniniams pastatams ir patalpoms neigiamos įtakos neturės, nes numatyta garso izoliacija, kaimyninių pastatų ir patalpų langai neužstatomi, insoliacija nepažeidžiama, pėsčiųjų ir automobilių srautai nekeičiami.

Fasadų apdaila:

Projektuojamiems pastatams numatoma klinkerio plytų apdaila (raudonų ir rudų), tamsus koloritas. Stogams numatoma pilkos spalvos lygių čerpių danga

Fasadinę išraišką pagyvinantys elementai – langų apvadai, stacionarios medinės žaliuzės ant pirmame aukšte esančių langų, metaliniai atitvarai ant mansardiniame aukšte esančių langų. Langų ir durų rėmai projektuojami plastiko arba medžio profilio. Langai turi būti su stiklo paketu. Stiklo paketai gaminami iš skaidraus stiklo. Numatomas vidinis langų sudalinimas būdingas tradicinei etnografini regiono architektūrai.

Vidaus apdaila.

Sienos san. mazguose, virtuvėje, buitinėse patalpose – keraminių glazūruotų plytelių. Kambariuose, koridoriuose, laiptinėse ir kitose patalpose sienos dažomos emulsiniais dažais.

Visose patalpose numatomos gipso kartono pakabinamos lubos, karkasas metalinis. Gipso kartono lubos dažomos emulsiniais dažais.

Grindys koridoriuose, kambariuose – medinis parketas; virtuvėje, pagalbinėse patalpose ir san. mazguose keraminių arba akmens masės plytelių.

KONSTRUKCINIAI SPRENDINIAI

Projektuojamiems pastatams numatomi poliniai pamatai. Sienos silikatinių blokelių. Perdanga g/b plokštės. Stogo konstrukcijoms naudoti medinės gegnės. Konstrukcijų tipas parinktas įvertinus preliminarinius ekonominius ir technologinius rodiklius.

PV



Vaidotas Eimutis

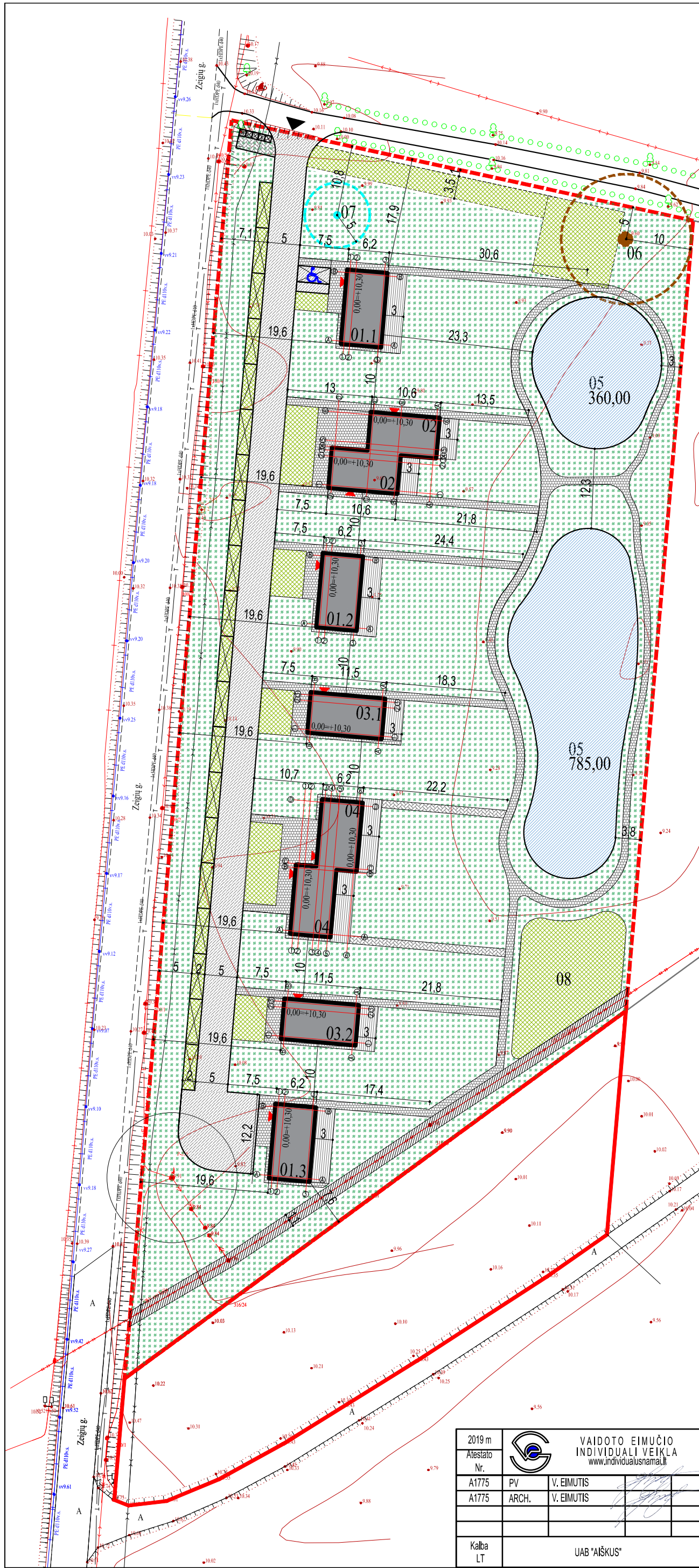

SUTARTINIAI ŽYMĖJIMAI:

01.1; 01.2; 01.3	- Projektuojami poilsio pastatai
02	- Projektuojami poilsio pastatai
03.1; 03.2	- Projektuojami poilsio pastatai
04	- Projektuojami poilsio pastatai
05	- Projektuojami dirbtinio vandens telkiniai
[Hatched pattern]	- Projektuojama D kategorijos gatvė
[Green hatched pattern]	- Projektuojama korio-vejos danga
[Diagonal hatched pattern]	- Projektuojama medinių lentų danga
[Square symbol]	- Projektuojamos 21 automobilių stovėjimo vietų
[Dotted pattern]	- Projektuojama veja
[Cross-hatched pattern]	- Projektuojama betoninių trinkelų danga
06	- Projektuojama buitinių valymo įrenginių vieta
07	- Projektuojama grežinio vieta
08	- Projektuojama aktyvaus poilsio zona
[Triangle symbol]	- Pagrindinio patekimo į sklypą vieta
[Red triangle symbol]	- Patekimų į projektuojamus pastatus vietas
[Red line symbol]	- Projektuojamo sklypo ribos
[Cross-hatched pattern]	- Numatoma buitinių atliekų konteinerių vieta

RODIKLIS	Projektuojama
SKLYPO UŽSTATYMO TANKIS	5,48%
SKLYPO UŽSTATYMO INTENSIVUMAS	8,08%
PASTATŲ AUKŠTIS	IKI 8,50 m.

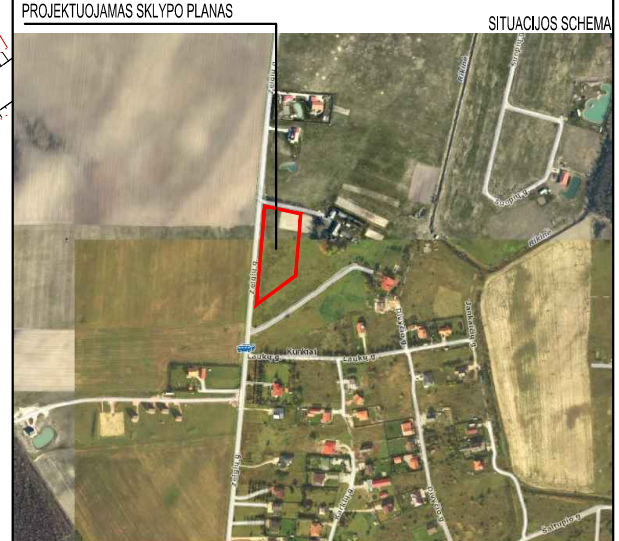

2019 m	 VAIDOTO EIMUČIO INDIVIDUALI VEIKLA www.individualusnamai.lt		DEVYNIŲ POILSIO PASTATŲ ZEIGIŲ G. 45, DARGUŽIŲ K., KLAIPĖDOS R., SAV. STATYBOS PROJEKTAS	
Atestato Nr.			A1775	PV
	A1775	ARCH.	V. EIMUTIS	SKLYPO PLANAS
Kalba LT	UAB "AIŠKUS"		20190827-00-PP-SS-B	Laida 0
				M 1:500
				Lapas Lapų
				SA- 1



SUTARTINIAI ŽYMĖJIMAI:

01.1; 01.2; 01.3	- Projektuojami poilsio pastatai
02	- Projektuojami poilsio pastatai
03.1; 03.2	- Projektuojami poilsio pastatai
04	- Projektuojami poilsio pastatai
05	- Projektuojami dirbtinio vandens telkiniai
[Pattern]	- Projektuojama D kategorijos gatvė
[Pattern]	- Projektuojama korio-vejos danga
[Pattern]	- Projektuojama medinių lentų danga
[Symbol]	- Projektuojamos 21 automobilių stovėjimo vietų
[Pattern]	- Projektuojama veja
[Pattern]	- Projektuojama betoninių trinkelų danga
06	- Projektuojama buitinių valymo įrenginių vieta
07	- Projektuojama grežinio vieta
08	- Projektuojama aktyvus poilsio zona
[Symbol]	- Pagrindinio patekimo į sklypą vieta
[Symbol]	- Patekimų į projektuojamus pastatus vietas
[Symbol]	- Projektuojamo sklypo ribos
[Symbol]	- Numatoma buitinių atliekų konteinerių vieta
9.80	- Projektuojama horizontalė
+9.92	- Esama altitudė
+10.25	- Projektuojama altitudė

RODIKLIS	Projektuojama
SKLYPO UŽSTATYMO TANKIS	5,48%
SKLYPO UŽSTATYMO INTENSIVUMAS	8,08%
PASTATŲ AUKŠTIS	IKI 8,50 m.

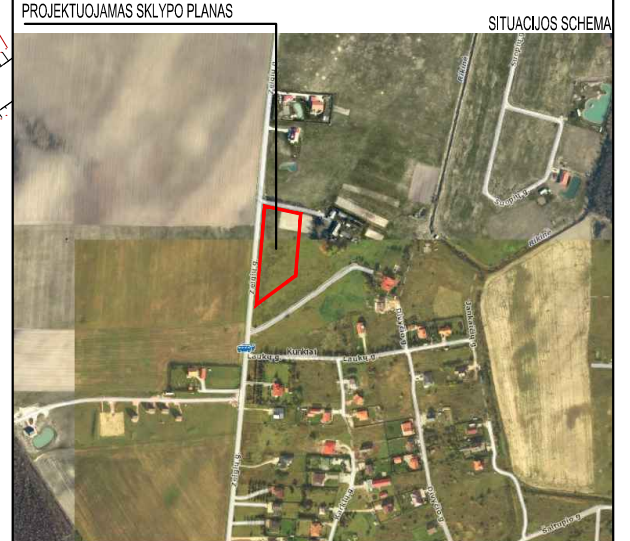

2019 m		VAIDOTO EIMUČIO INDIVIDUALI VEIKLA www.individualusnamai.lt	
Atestato Nr.			
A1775	PV	V. EIMUTIS	
A1775	ARCH.	V. EIMUTIS	
Kalba LT	UAB "AIŠKUS"		

DEVYNIŲ POILSIO PASTATŲ ZEIGIŲ G. 45, DARGUŽIŲ K., KLAIPĖDOS R., SAV. STATYBOS PROJEKTAS		Laida
SKLYPO PLANAS VERTIKALINIS PLANIRAVIMAS		0
		M 1:500
		Lapas Lapų
		SA- 1
20190827-00-PP-SS-B		

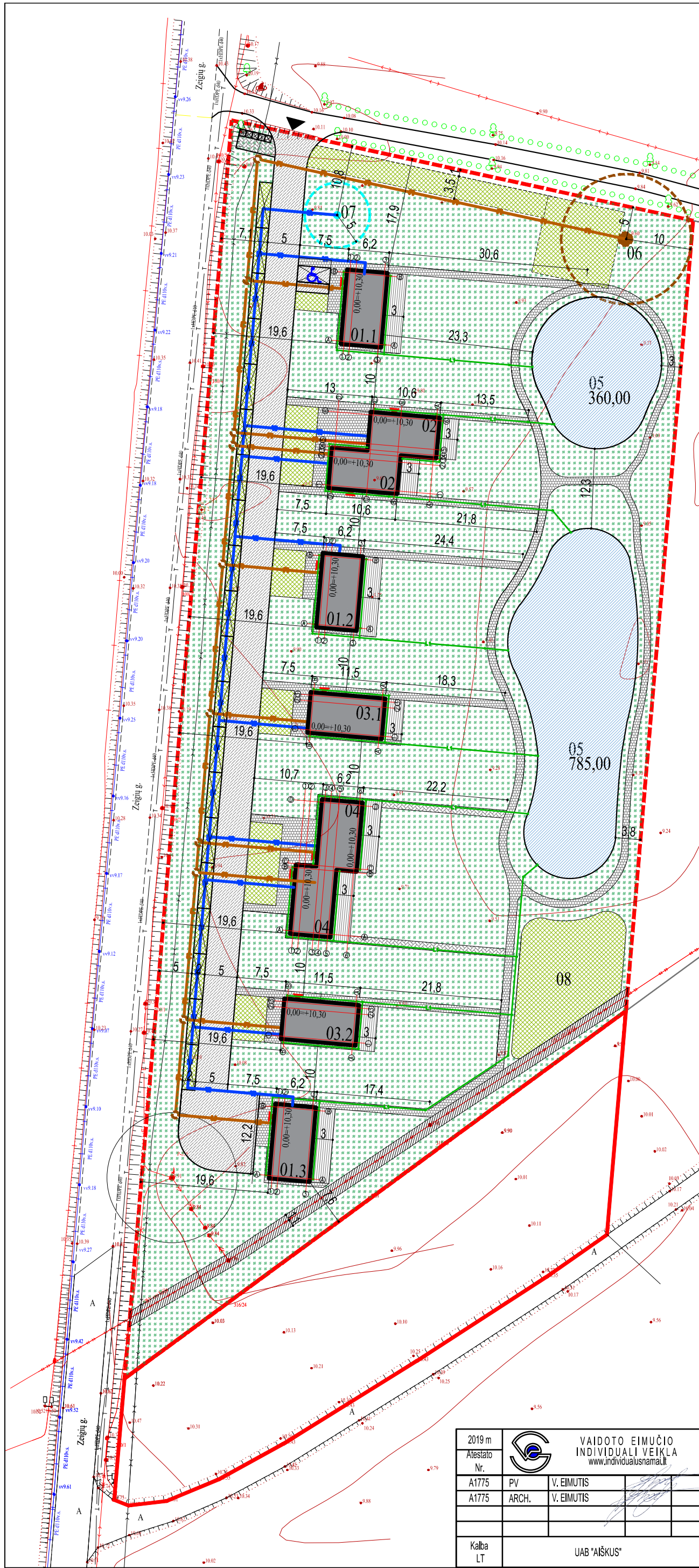

SUTARTINIAI ŽYMĖJIMAI:

01.1; 01.2; 01.3	- Projektuojami poilsio pastatai
02	- Projektuojami poilsio pastatai
03.1; 03.2	- Projektuojami poilsio pastatai
04	- Projektuojami poilsio pastatai
05	- Projektuojami dirbtinio vandens telkiniai
[Hatched pattern]	- Projektuojama D kategorijos gatvė
[Green hatched pattern]	- Projektuojama korio-vejos danga
[Diagonal hatched pattern]	- Projektuojama medinių lentų danga
[Square symbol]	- Projektuojamos 21 automobilių stovėjimo vietų
[Green hatched pattern]	- Projektuojama veja
[Grey hatched pattern]	- Projektuojama betoninių trinkelų danga
06	- Projektuojama buitinių valymo įrenginių vieta
07	- Projektuojama grežinio vieta
08	- Projektuojama aktyvaus poilsio zona
[Triangle symbol]	- Pagrindinio patekimo į sklypą vieta
[Red triangle symbol]	- Patekimų į projektuojamus pastatus vietas
[Red line symbol]	- Projektuojamo sklypo ribos
[Cross-hatched pattern]	- Numatoma buitinių atliekų konteinerių vieta
[Blue line symbol]	- Projektuojami vandentiekio tinklai
[Orange line symbol]	- Projektuojami buitinių nuotekų tinklai
[Green line symbol]	- Projektuojami lietaus nuotekų tinklai

RODIKLIS	Projektuojama
SKLYPO UŽSTATYMO TANKIS	5,48%
SKLYPO UŽSTATYMO INTENSIVUMAS	8,08%
PASTATŲ AUKŠTIS	IKI 8,50 m.



2019 m	VAIDOTO EIMUČIO INDIVIDUALI VEIKLA www.individualusnamai.lt		DEVYNIŲ POILSIO PASTATŲ ZEIGIŲ G. 45, DARGUŽIŲ K., KLAIPĖDOS R., SAV. STATYBOS PROJEKTAS		
Atestato Nr.			A1775	PV	V. EIMUTIS
	A1775	ARCH.	V. EIMUTIS	SUVESTINIS INŽINERINIŲ TINKLŲ PLANAS	Laida
					0
					M 1:500
					Lapas Lapų
					SA- 1
Kalba LT	UAB "AIŠKUS"		20190827-00-PP-SS-B		

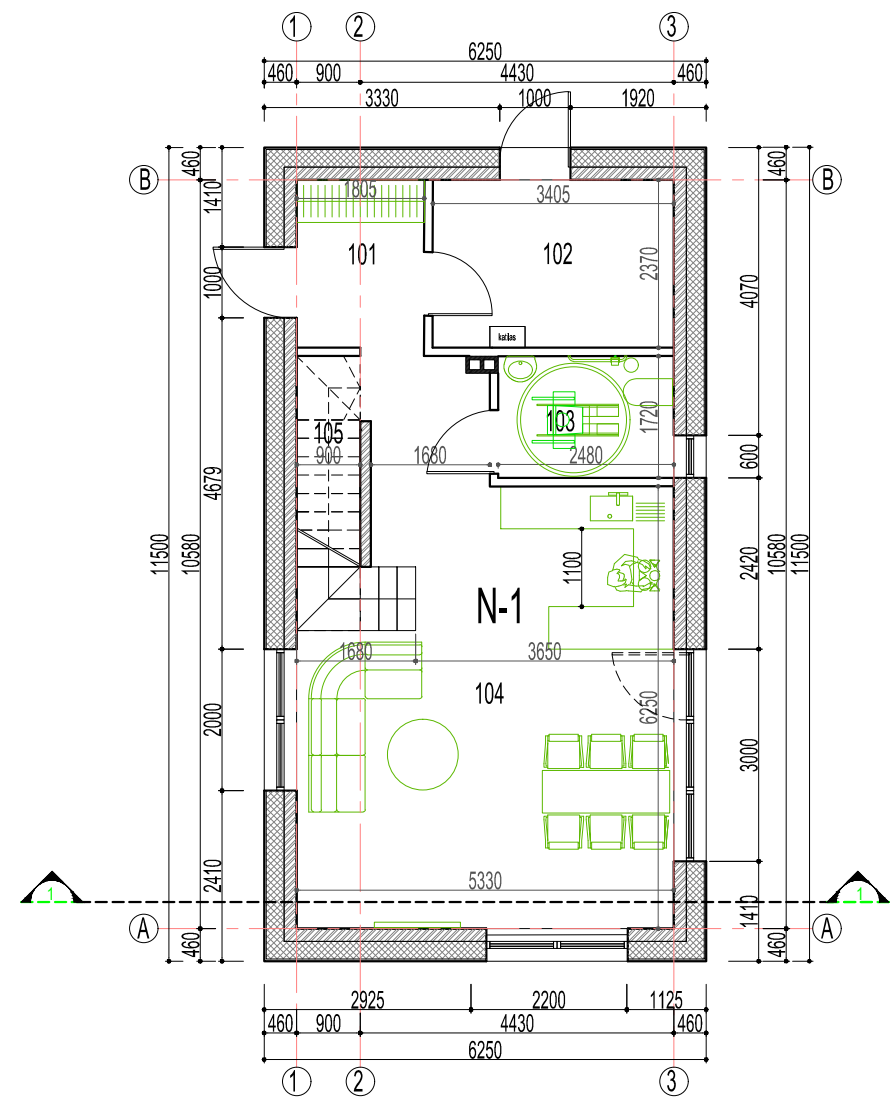

PIRMO AUKŠTO PATALPŲ EKSPLIKACIJA		
PAT. NR.	PAT. PAVADINIMAS	PLOTAS m2
	POILSIO NUMERIS NR.1	
101	TAMBURAS	4,56
102	KATILINĖ	8,25
103	SAN. MAZGAS (ŽN)	4,29
104	SVETAINĖ, VIRTUVĖ, VALGOMASIS	34,98
105	PAGALBINĖ PATALPA	1,63
	VISO:	53,71

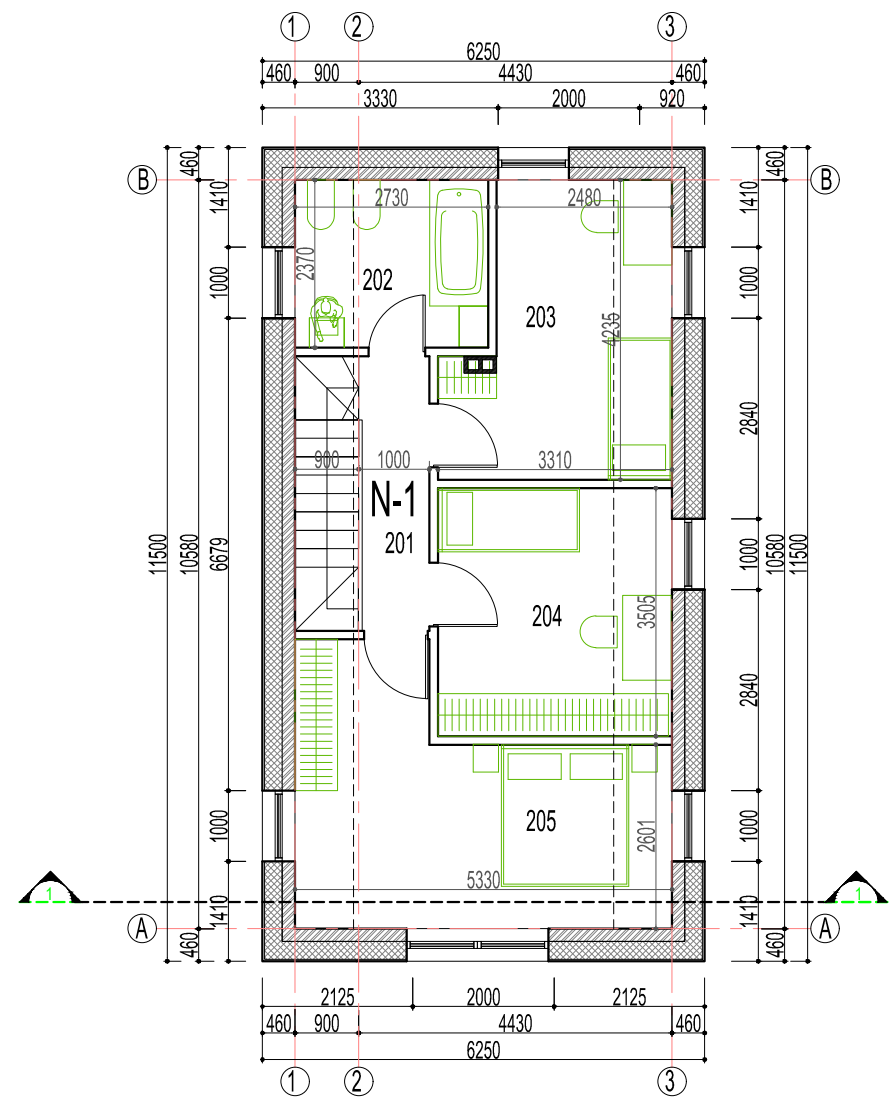

MANSARDINIO AUKŠTO PATALPŲ EKSPLIKACIJA		
PAT. NR.	PAT. PAVADINIMAS	PLOTAS m2
	POILSIO NUMERIS NR.1	
201	KORIDORIUS	3,87
202	VONIOS KAMBARYS	6,59
203	KAMBARYS	12,48
204	KAMBARYS	11,78
205	KAMBARYS	17,51
	VISO:	52,23

M 1:100

2019 m	 VAIDOTO EIMUČIO INDIVIDUALI VEIKLA www.individualusnamai.lt	DEVYNIŲ POILSIO PASTATŲ ZEIGIŲ G. 45, DARGUŽIŲ K., KLAIPEDOS R., SAV STATYBOS PROJEKTAS			
Atestato Nr.					
A1775	PV	V. EIMUTIS	POILSIO PASTATO NR. 01.1 PIRMO IR MANSARDINIO AUKŠTO PLANAI	Laida	
A1775	ARCH.	V. EIMUTIS		0	
				Lapas	
				Lapų	
Kalba LT	UAB "AIŠKUS"		20190827-01.1 -PP-SA-B01	SA-	1

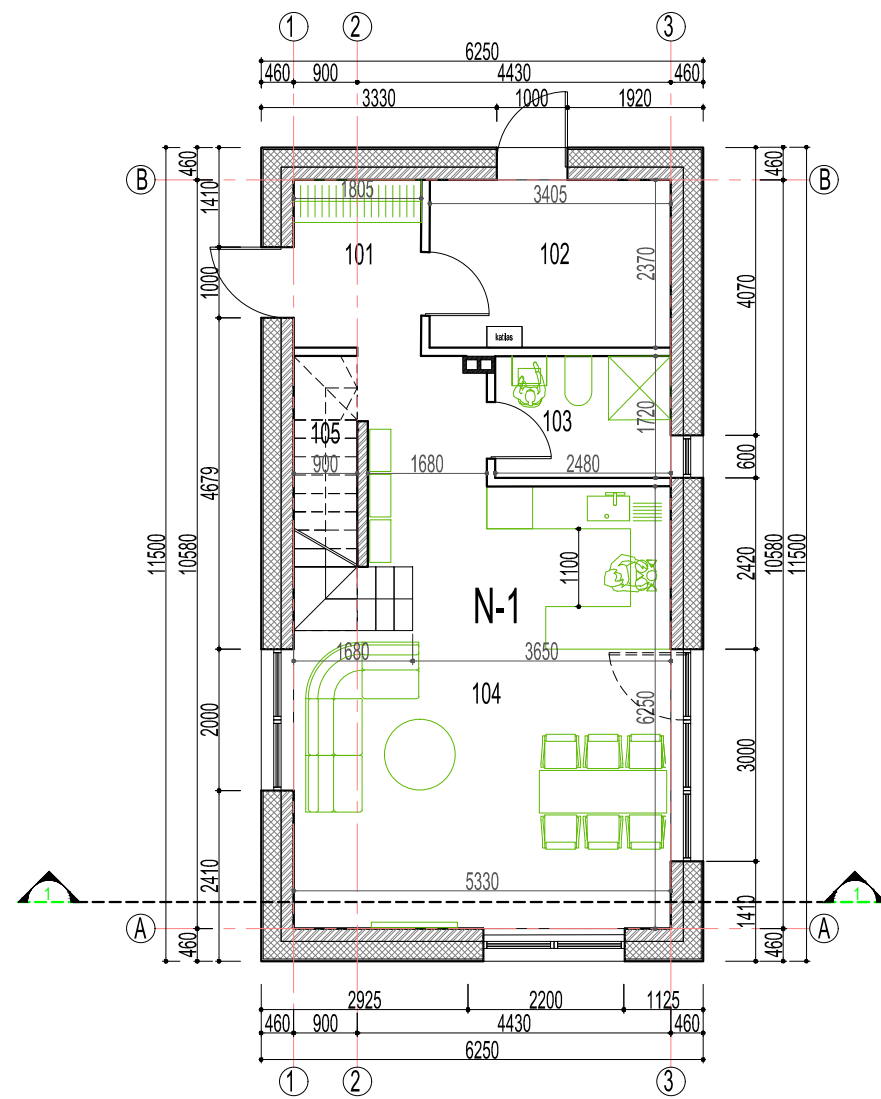

PIRMO AUKŠTO PATALPŲ EKSPLIKACIJA		
PAT. NR.	PAT. PAVADINIMAS	PLOTAS m ²
	POILSIO NUMERIS NR.1	
101	TAMBURAS	4,56
102	KATILINĖ	8,25
103	SAN. MAZGAS	4,29
104	SVETAINĖ, VIRTUVĖ, VALGOMASIS	34,98
105	PAGALBINĖ PATALPA	1,63
	VISO:	53,71

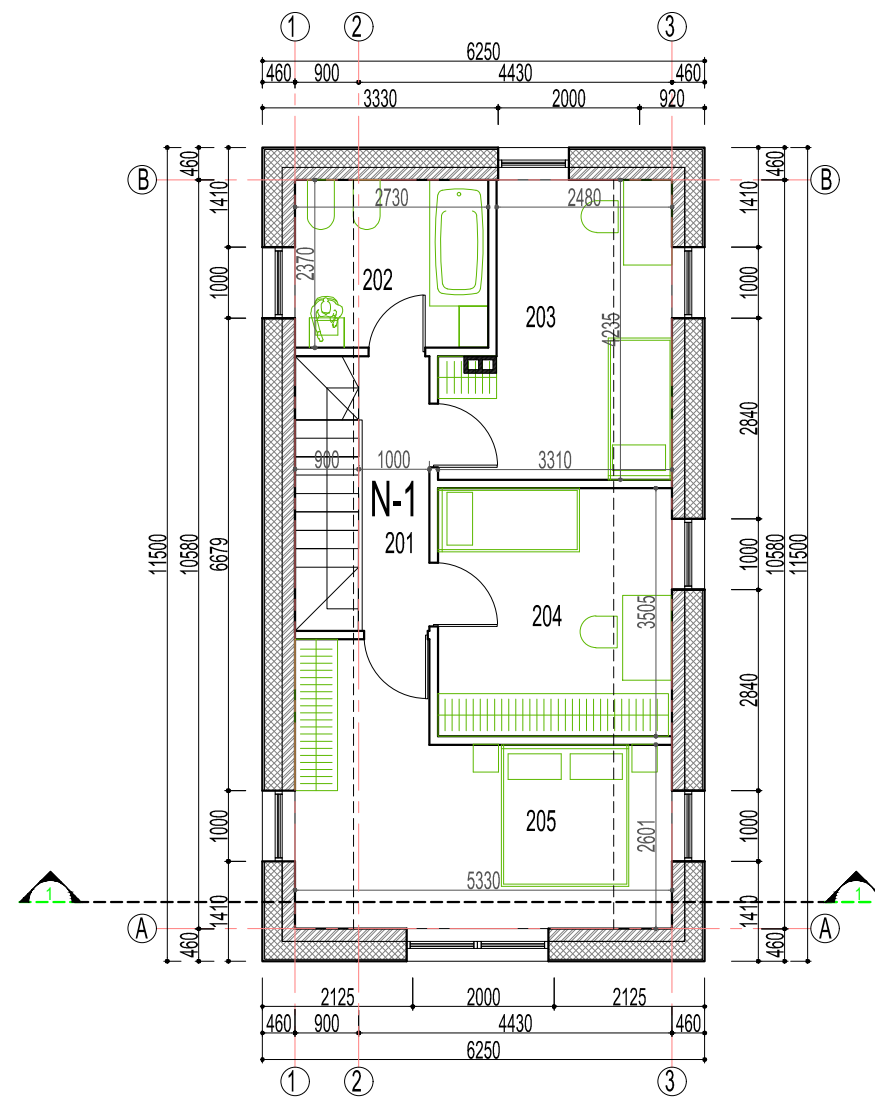



MANSARDINIO AUKŠTO PATALPŲ EKSPLIKACIJA		
PAT. NR.	PAT. PAVADINIMAS	PLOTAS m ²
	POILSIO NUMERIS NR.1	
201	KORIDORIUS	3,87
202	VONIOS KAMBARYS	6,59
203	KAMBARYS	12,48
204	KAMBARYS	11,78
205	KAMBARYS	17,51
	VISO:	52,23

M 1:100

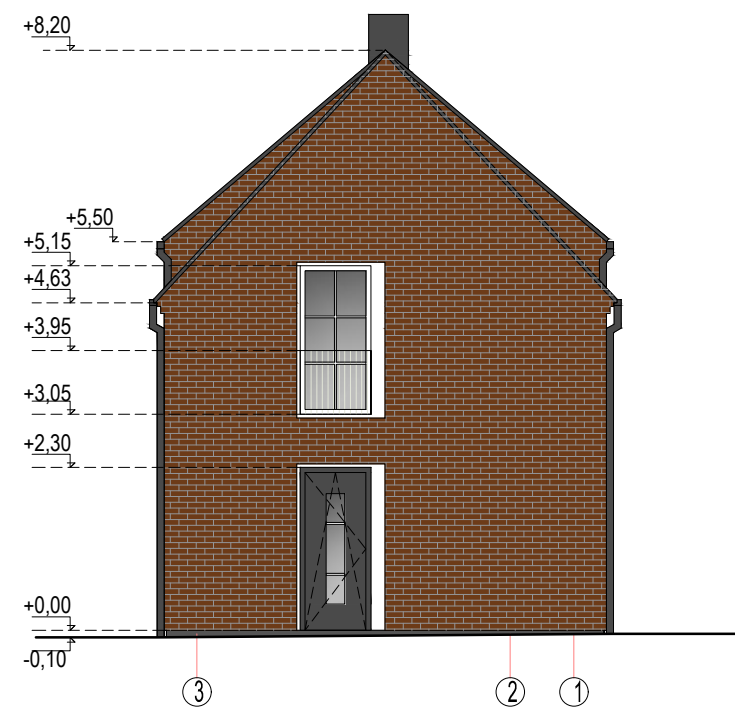
2019 m	 VAIDOTO EIMUČIO INDIVIDUALI VEIKLA www.individualusnamai.lt	DEVYNIŲ POILSIO PASTATŲ ZEIGIŲ G. 45, DARGUŽIŲ K., KLAIPĖDOS R., SAV STATYBOS PROJEKTAS			
Atestato Nr.					
A1775	PV	V. EIMUTIS	POILSIO PASTATO NR. 01.2; 01.3 PIRMO IR MANSARDINIO AUKŠTO PLANAI	Laida	
A1775	ARCH.	V. EIMUTIS		0	
				Lapas	
				Lapų	
Kalba LT	UAB "AIŠKUS"		20190827-01.2; 01.3-PP-SA-B02	SA-	1



SUTARTINIAI ŽYMĖJIMAI

-  COKOLIS-DAŽYTAS LAUKO TINKAS
-  SIENŲ APDAILA - MOLINĖS PLYTOS
-  STOGAS - MOLINĖS ČERPĖS



-  LANGŲ RĖMAI KLIJUJOTOMEDŽIO PROFILIO
-  LIETVAMZDŽIAI IR LIETLOVIAI - SKARDINIAI
-  LANGŲ APVADAI- DAŽYTAS LAUKO TINKAS

M 1:100

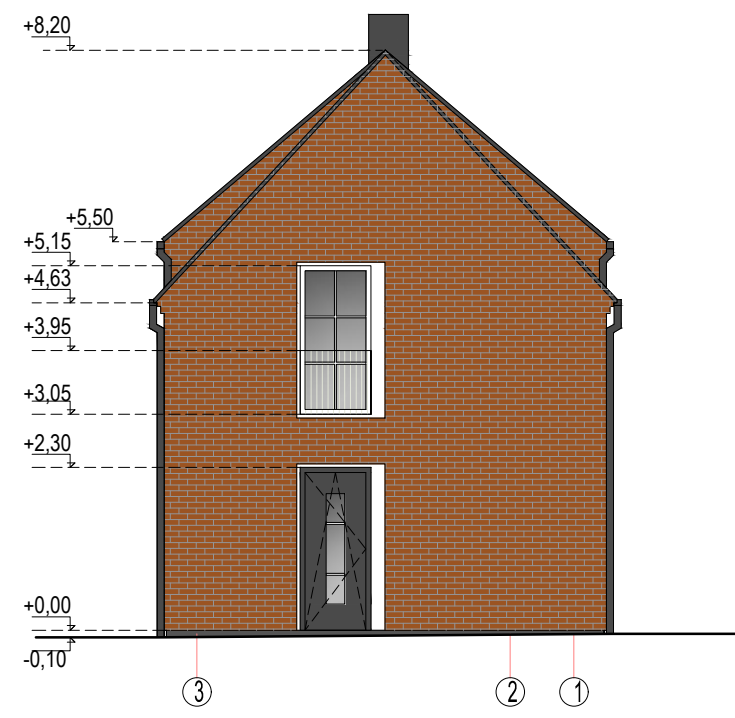
2019 m				VAIDOTO EIMUČIO INDIVIDUALI VEIKLA www.individualusnamai.lt	DEVYNIŲ POILSIO PASTATŲ ZEIGIŲ G. 45, DARGUŽIŲ K., KLAIPĖDOS R., SAV STATYBOS PROJEKTAS	
Atestato Nr.	A1775	PV	V. EIMUTIS		POILSIO PASTATO NR. 01.1; 0.3 FASADAI TARP AŠIŲ: 1-3; A-B; B-A; 3-1	Laida
	A1775	ARCH.	V. EIMUTIS			0
						Lapas
						Lapų
Kalba LT	UAB "AIŠKUS"				20190827-01.1;03.3-PP-SA-B03	SA-
						1

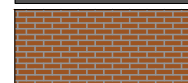

SUTARTINIAI ŽYMĖJIMAI

-  COKOLIS-DAŽYTAS LAUKO TINKAS
-  SIENŲ APDAILA - MOLINĖS PLYTOS
-  STOGAS - MOLINĖS ČERPĖS

-  LANGŲ RĖMAI KLIJUJOTOMEDŽIO PROFILIO
-  LIETVAMZDŽIAI IR LIETLOVIAI - SKARDINIAI
-  LANGŲ APVADAI- DAŽYTAS LAUKO TINKAS

M 1:100

2019 m			VAIDOTO EIMUČIO INDIVIDUALI VEIKLA www.individualusnamai.lt		DEVYNIŲ POILSIO PASTATŲ ZEIGIŲ G. 45, DARGUŽIŲ K., KLAIPĖDOS R., SAV STATYBOS PROJEKTAS	
Atestato Nr.	A1775	PV	V. EIMUTIS		POILSIO PASTATO NR. 01.2 FASADAI TARP AŠIŲ: 1-3; A-B;B-A; 3-1	Laida
	A1775	ARCH.	V. EIMUTIS			0
Kalba LT	UAB "AIŠKUS"				20190827-01.2-PP-SA-B04	Lapas SA-
						Lapų 1

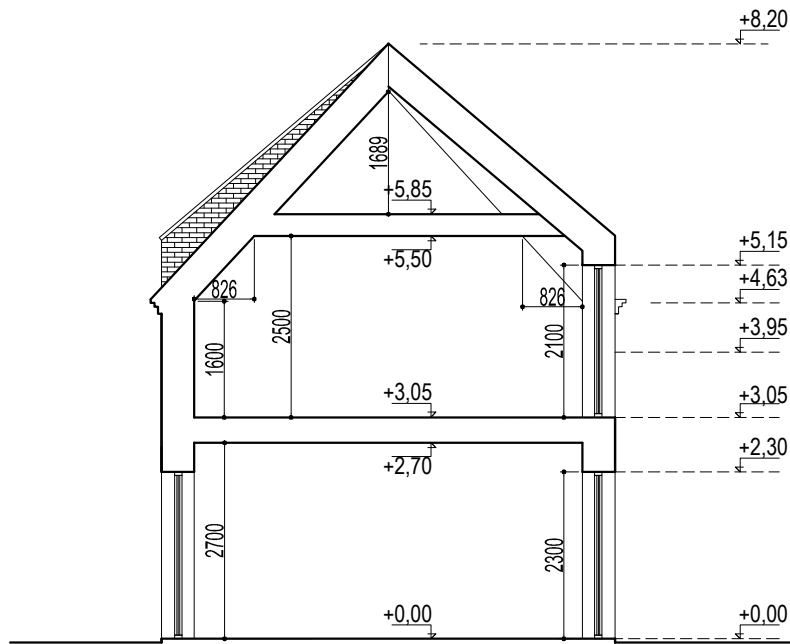

M 1:100

2019 m			VAIDOTO EIMUČIO INDIVIDUALI VEIKLA www.individualusnamai.lt		DEVYNIŲ POILSIO PASTATŲ ZEIGIŲ G. 45, DARGUZIŲ K., KLAIPEDOS R., SAV STATYBOS PROJEKTAS		
Atestato Nr.							
A1775	PV	V. EIMUTIS			POILSIO PASTATO NR. 01.1.; 01.2.; 01.3 PJŪVIS 1-1		Laida
A1775	ARCH.	V. EIMUTIS					0
						Lapas	Lapų
Kalba LT	UAB "AIŠKUS"				20190827-01.1.; 01.2.; 01.3 -PP-SA-B05	SA-	1

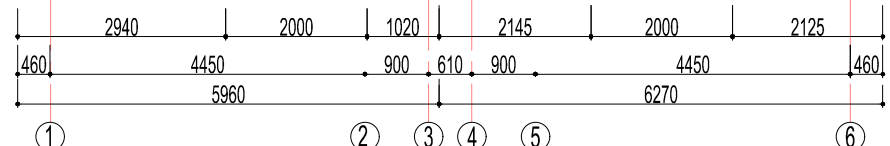
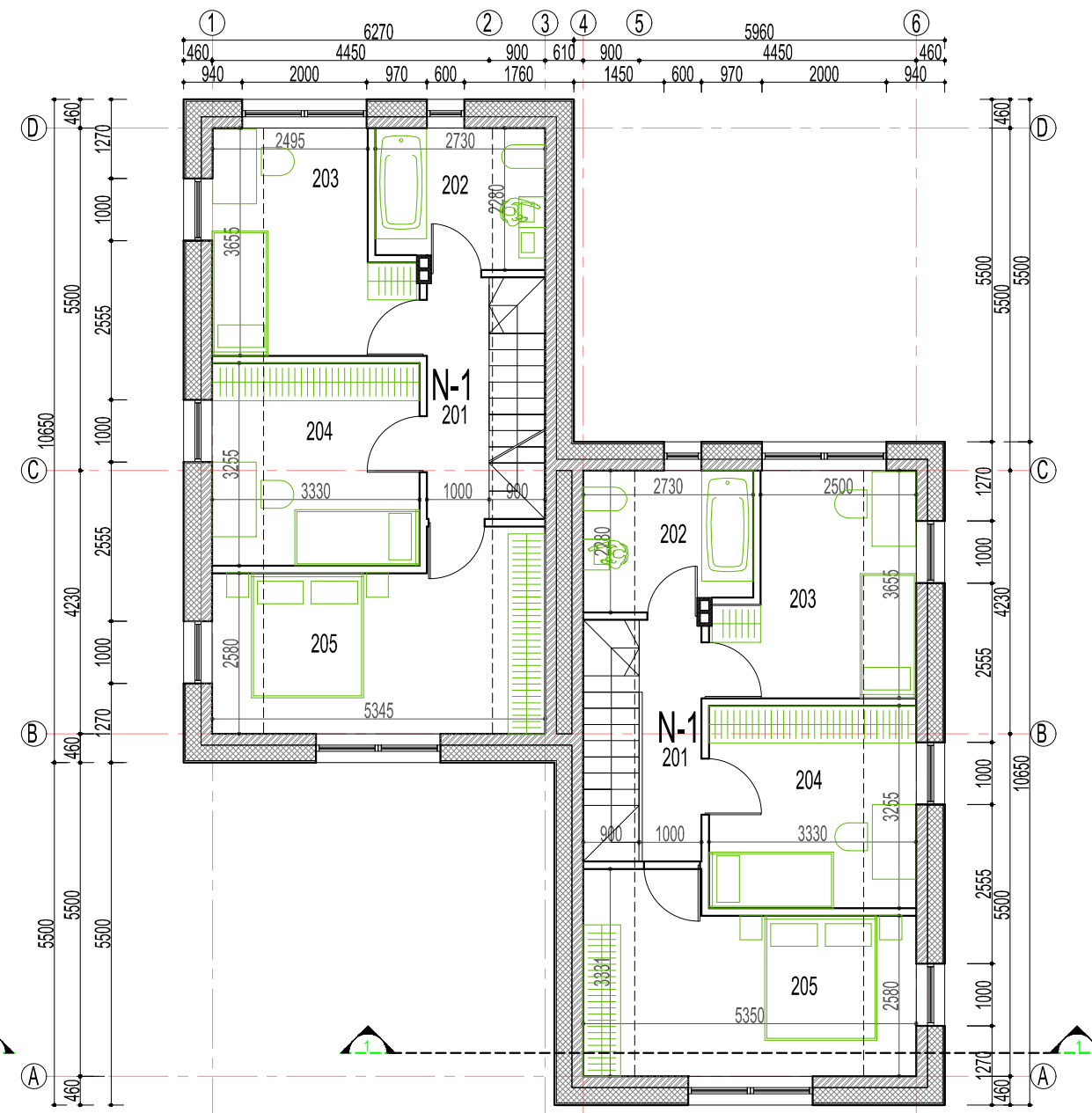
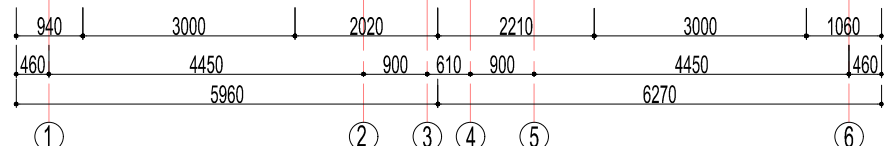
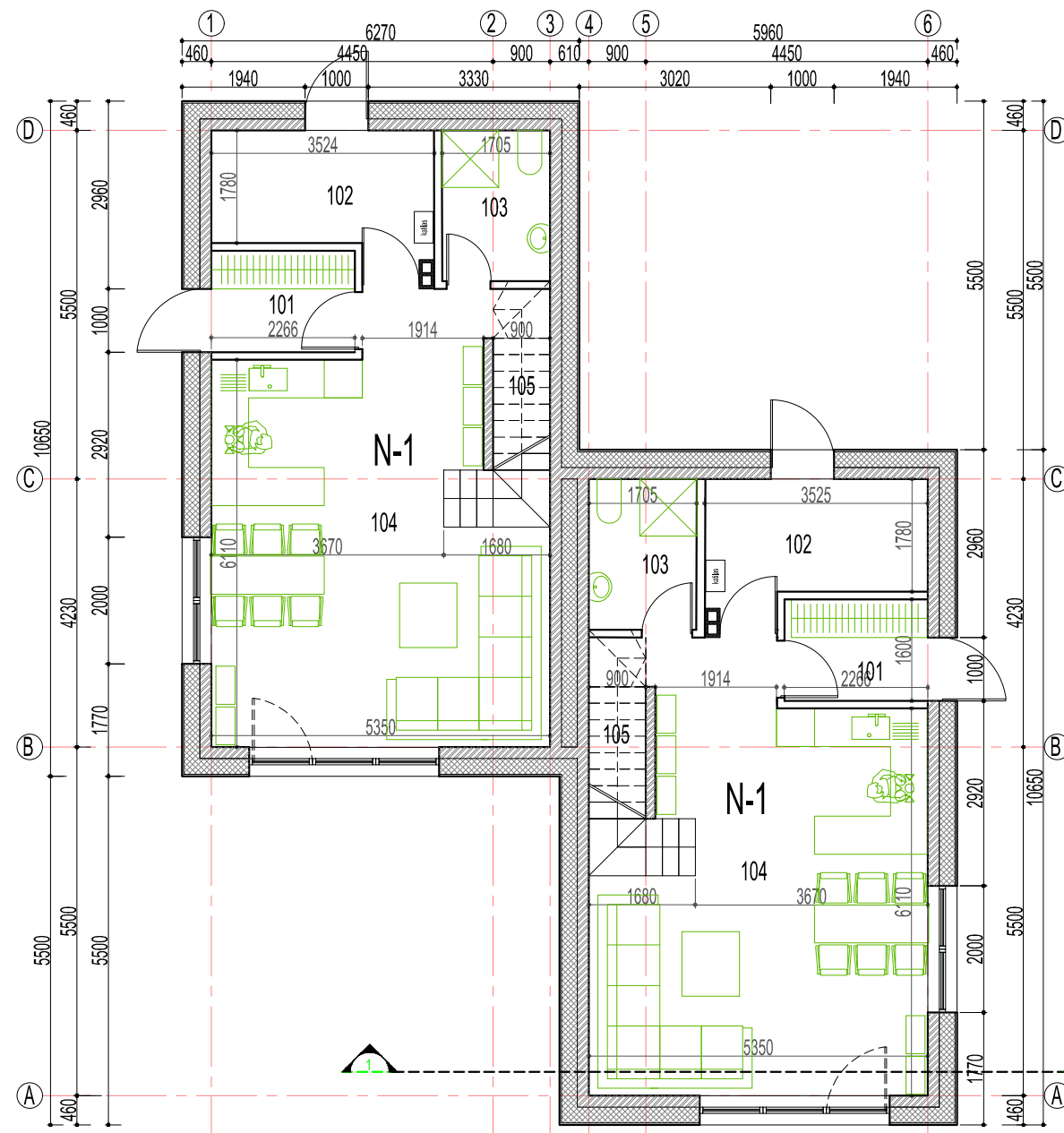

PIRMO AUKŠTO PATALPŲ EKSPLIKACIJA			MANSARDINIO AUKŠTO PATALPŲ EKSPLIKACIJA		
PAT. NR.	PAT. PAVADINIMAS	PLOTAS m ²	PAT. NR.	PAT. PAVADINIMAS	PLOTAS m ²
POILSIO NUMERIS NR.1			POILSIO NUMERIS NR.1		
101	TAMBURAS	3,80	201	KORIDORIUS	3,87
102	KATILINĖ	7,13	202	VONIOS KAMBARYS	5,97
103	SAN. MAZGAS	4,06	203	KAMBARYS	11,05
104	SVETAINĖ, VIRTUVĖ, VALGOMASIS	32,57	204	KAMBARYS	11,01
105	PAGALBINĖ PATALPA	1,63	205	KAMBARYS	15,87
VISO:		49,19	VISO:		47,77
POILSIO NUMERIS NR.2			POILSIO NUMERIS NR.2		
101	TAMBURAS	3,80	201	KORIDORIUS	3,87
102	KATILINĖ	7,13	202	VONIOS KAMBARYS	5,97
103	SAN. MAZGAS	4,06	203	KAMBARYS	11,05
104	SVETAINĖ, VIRTUVĖ, VALGOMASIS	32,57	204	KAMBARYS	11,01
105	PAGALBINĖ PATALPA	1,63	205	KAMBARYS	15,87
VISO:		49,19	VISO:		47,77

2019 m	 VAIDOTO EIMUČIO INDIVIDUALI VEIKLA www.individualusnamai.lt	DEVYNIŲ POILSIO PASKIRTIES (7.13.) PASTATŲ ZEIGIŲ G. 45, DARGUZIŲ K., KLAIPĖDOS R., SAV. STATYBOS PROJEKTAS		M 1:100
Atestato Nr.				
A1775	PV	V. EIMUTIS	POILSIO PASTATO NR. 02 PIRMO IR MANSARDINIO AUKŠTO PLANAI	Laida
A1775	ARCH.	V. EIMUTIS		0
Kalba	LT		20190827-02-PP-SA-B01	Lapas
	UAB "AIŠKUS"			Lapų
				1

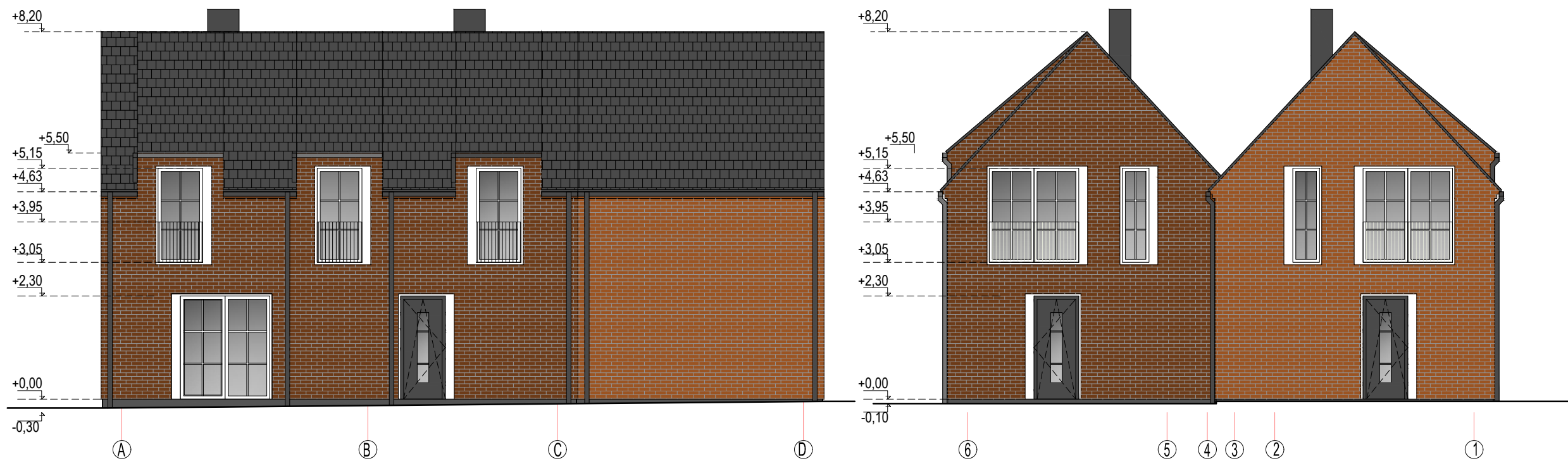
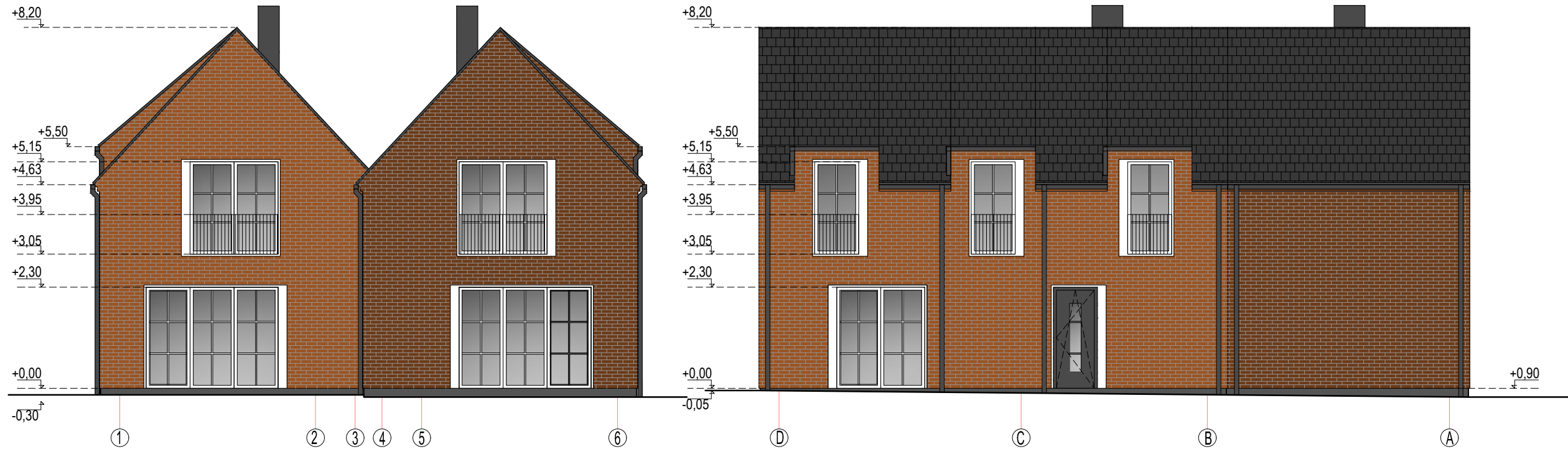

SUTARTINIAI ŽYMĖJIMAI

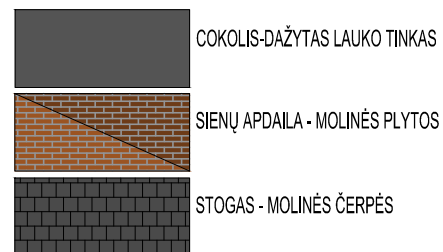

M 1:100

2019 m	VAIDOTO EIMUČIO INDIVIDUALI VEIKLA www.individualusnamai.lt		DEVYNIŲ POILSIO PASKIRTIES (7.13.) PASTATŲ ZEIGIŲ G. 45, DARGUZIŲ K., KLAIPĖDOS R., SAV. STATYBOS PROJEKTAS	
Atestato Nr.				
A1775	PV	V. EIMUTIS	POILSIO PASTATO NR. 02 FASADAI TARP AŠIŲ : 1-6; D-A; A-D; 6-1	Laida
A1775	ARCH.	V. EIMUTIS		0
				Lapas
				SA-
Kalba LT	UAB "AIŠKUS"		20190827-02-PP-SA-B02	Lapų
				1

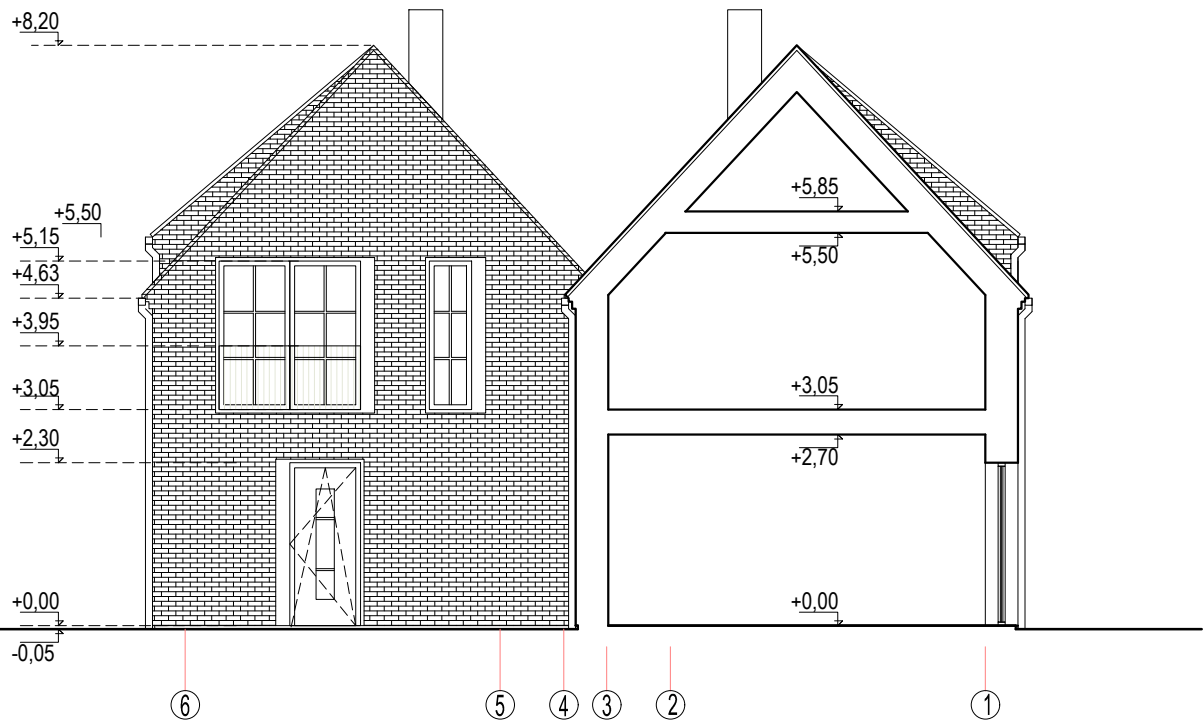

M 1:100

2019 m	VAIDOTO EIMUČIO INDIVIDUALI VEIKLA www.individualusnamai.lt		DEVYNIŲ POILSIO PASKIRTIES (7.13.) PASTATŲ ZEIGIŲ G. 45, DARGUZIŲ K., KLAIPEDOS R., SAV. STĀTYBOS PROJEKTAS		
Atestato Nr.					
A1775	PV	V. EIMUTIS		POILSIO PASTATO NR. 02 PJŪVIS 1-1	Laida
A1775	ARCH.	V. EIMUTIS			0
					Lapas
Kalba LT	UAB "AIŠKUS"		20190827-02-PP-SA-B03	SA-	Lapų 1

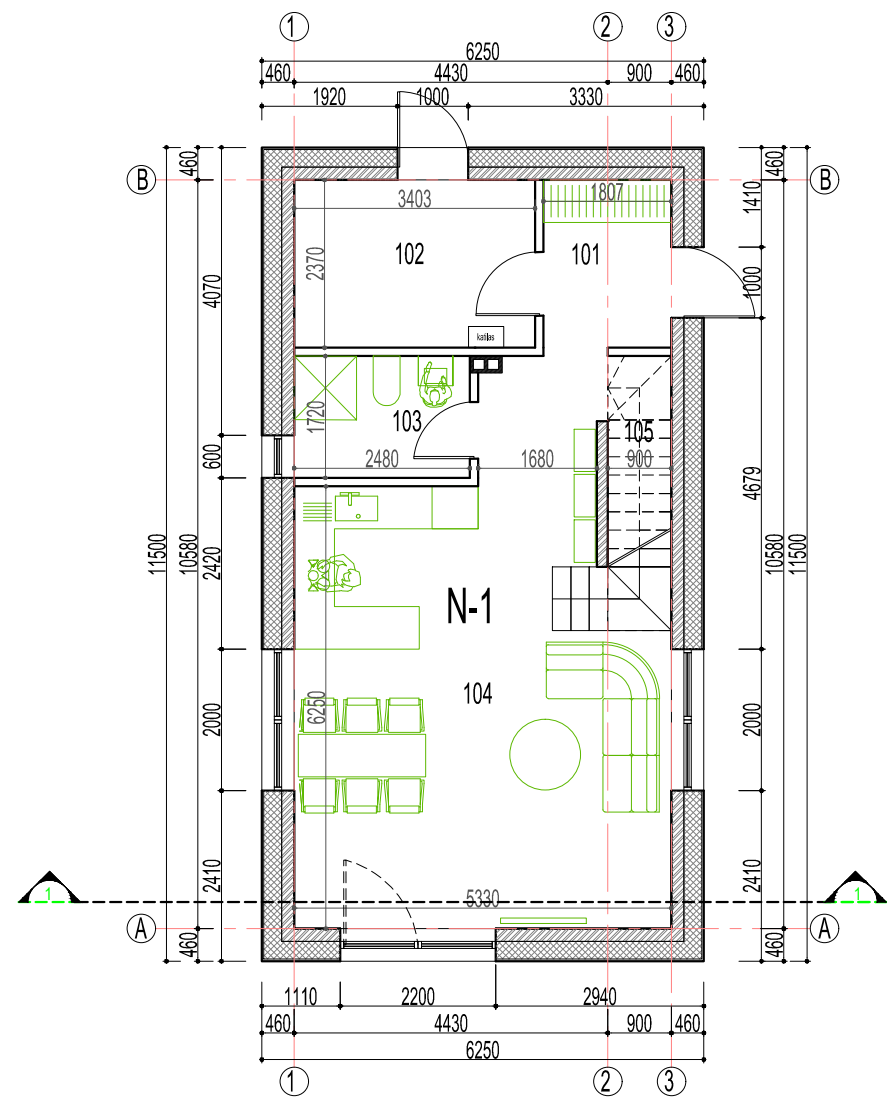

PIRMO AUKŠTO PATALPŲ EKSPLIKACIJA		
PAT. NR.	PAT. PAVADINIMAS	PLOTAS m2
	POILSIO NUMERIS NR.1	
101	TAMBURAS	4,56
102	KATILINĖ	8,25
103	SAN. MAZGAS	4,29
104	SVETAINĖ, VIRTUVĖ, VALGOMASIS	34,98
105	PAGALBINĖ PATALPA	1,63
	VISO:	53,71

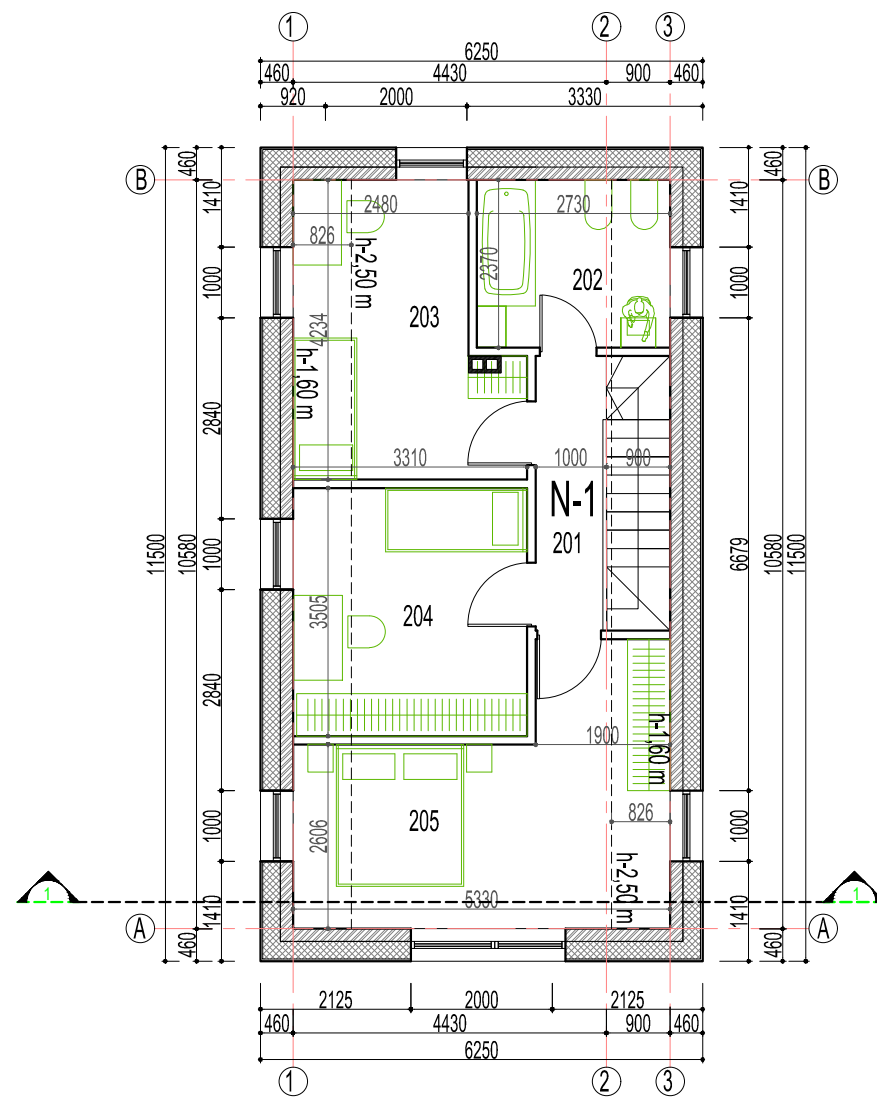



MANSARDINIO AUKŠTO PATALPŲ EKSPLIKACIJA		
PAT. NR.	PAT. PAVADINIMAS	PLOTAS m2
	POILSIO NUMERIS NR.1	
201	KORIDORIUS	3,87
202	VONIOS KAMBARYS	6,59
203	KAMBARYS	12,48
204	KAMBARYS	11,78
205	KAMBARYS	17,51
	VISO:	52,23

M 1:100

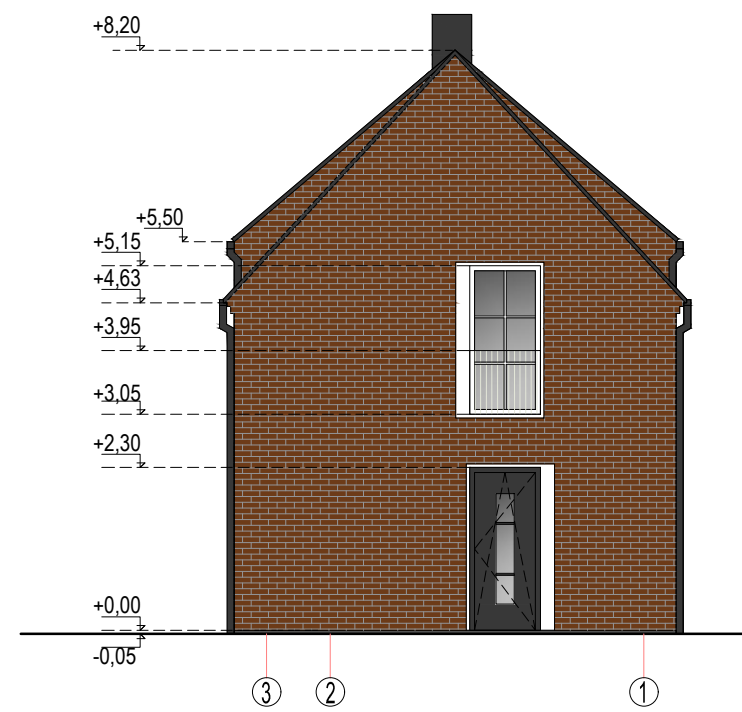
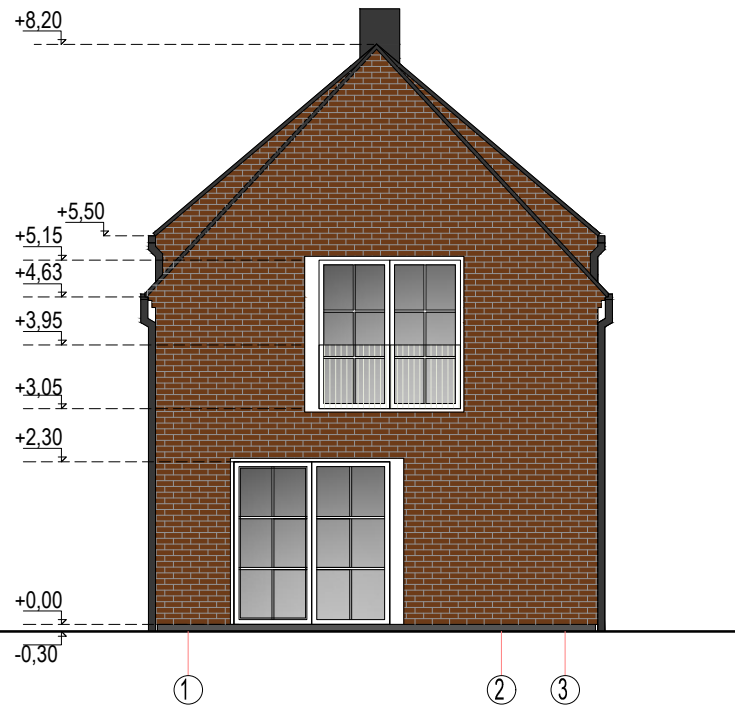
2019 m	 VAIDOTO EIMUČIO INDIVIDUALI VEIKLA www.individualusnamai.lt	DEVYNIŲ POILSIO PASTATŲ ZEIGIŲ G. 45, DARGUŽIŲ K., KLAIPEDOS R., SAV STATYBOS PROJEKTAS			
Atestato Nr.					
A1775	PV	V. EIMUTIS	POILSIO PASTATO NR. 03.1; 03.2 PIRMO IR MANSARDINIO AUKŠTO PLANAI	Laida	
A1775	ARCH.	V. EIMUTIS		0	
				Lapas	
				Lapų	
Kalba LT	UAB "AIŠKUS"		20190827-03.1; 03.2 -PP-SA-B01	SA-	1



SUTARTINIAI ŽYMĖJIMAI

-  COKOLIS-DAŽYTAS LAUKO TINKAS
-  SIENŲ APDAILA - MOLINĖS PLYTOS
-  STOGAS - MOLINĖS ČERPĖS



-  LANGŲ RĖMAI KLIJUJOTOMEDŽIO PROFILIO
-  LIETVAMZDŽIAI IR LIETLOVIAI - SKARDINIAI
-  LANGŲ APVADAI- DAŽYTAS LAUKO TINKAS

M 1:100

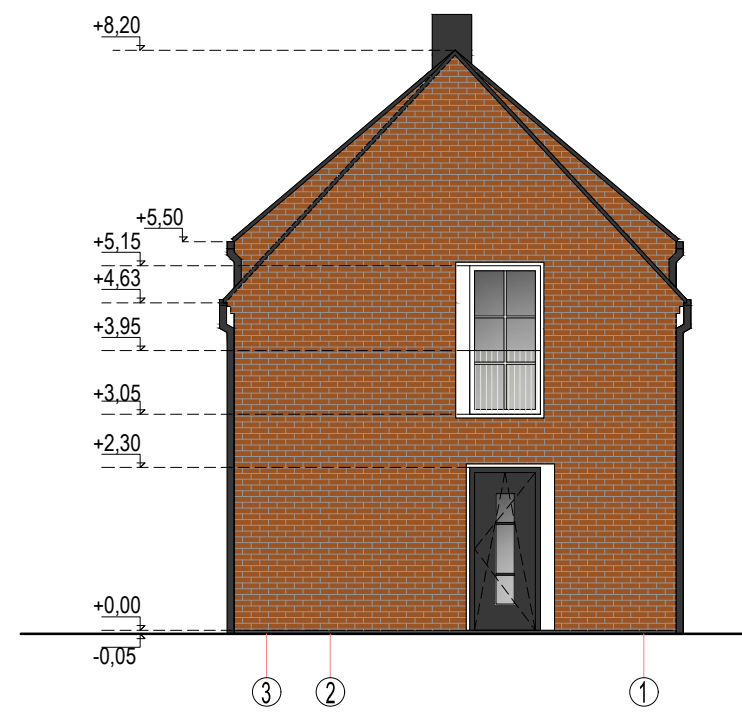
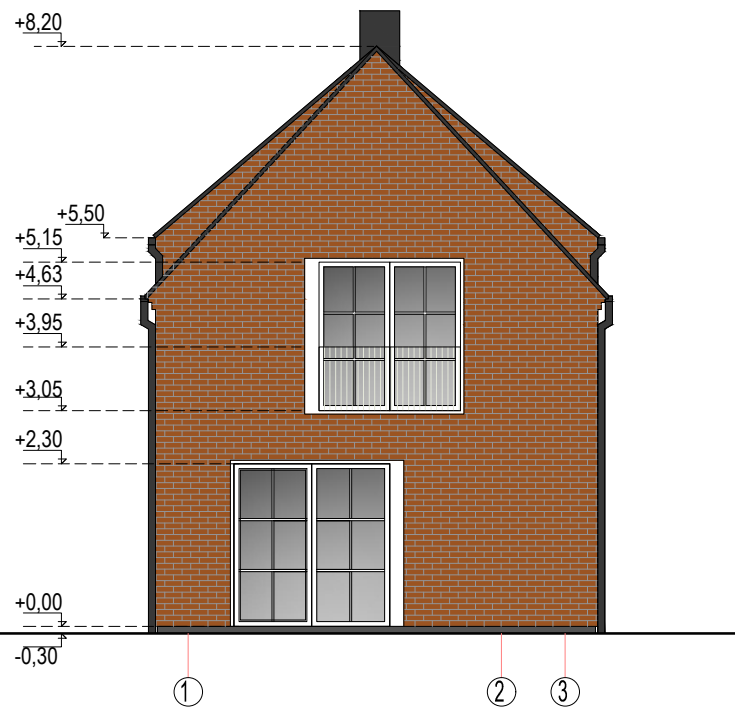
2019 m				VAIDOTO EIMUČIO INDIVIDUALI VEIKLA www.individualusnamai.lt		DEVYNIŲ POILSIO PASTATŲ ZEIGIŲ G. 45, DARGUŽIŲ K., KLAIPEDOS R., SAV STATYBOS PROJEKTAS	
Atestato Nr.	A1775	PV	V. EIMUTIS			POILSIO PASTATO NR. 03.1 FASADAI TARP AŠIŲ: 1-3; A-B;B-A; 3-1	
	A1775	ARCH.	V. EIMUTIS			Laida	0
						Lapas	Lapų
Kalba LT	UAB "AIŠKUS"			20190827-03.1-PP-SA-B02		SA-	1

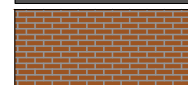

SUTARTINIAI ŽYMĖJIMAI

-  COKOLIS-DAŽYTAS LAUKO TINKAS
-  SIENŲ APDAILA - MOLINĖS PLYTOS
-  STOGAS - MOLINĖS ČERPĖS

-  LANGŲ RĖMAI KLIJUJOTOMEDŽIO PROFILIO
-  LIETVAMZDŽIAI IR LIETLOVIAI - SKARDINIAI
-  LANGŲ APVADAI- DAŽYTAS LAUKO TINKAS

M 1:100

2019 m			VAIDOTO EIMUČIO INDIVIDUALI VEIKLA www.individualusnamai.lt		DEVYNIŲ POILSIO PASTATŲ ZEIGIŲ G. 45, DARGUŽIŲ K., KLAIPEDOS R., SAV STATYBOS PROJEKTAS		
Atestato Nr.							
A1775	PV	V. EIMUTIS			POILSIO PASTATO NR. 03.2 FASADAI TARP AŠIŲ: 1-3; A-B;B-A; 3-1	Laida	
A1775	ARCH.	V. EIMUTIS				0	
						Lapas	
						Lapų	
Kalba LT	UAB "AIŠKUS"				20190827-03.2-PP-SA-B03	SA-	1

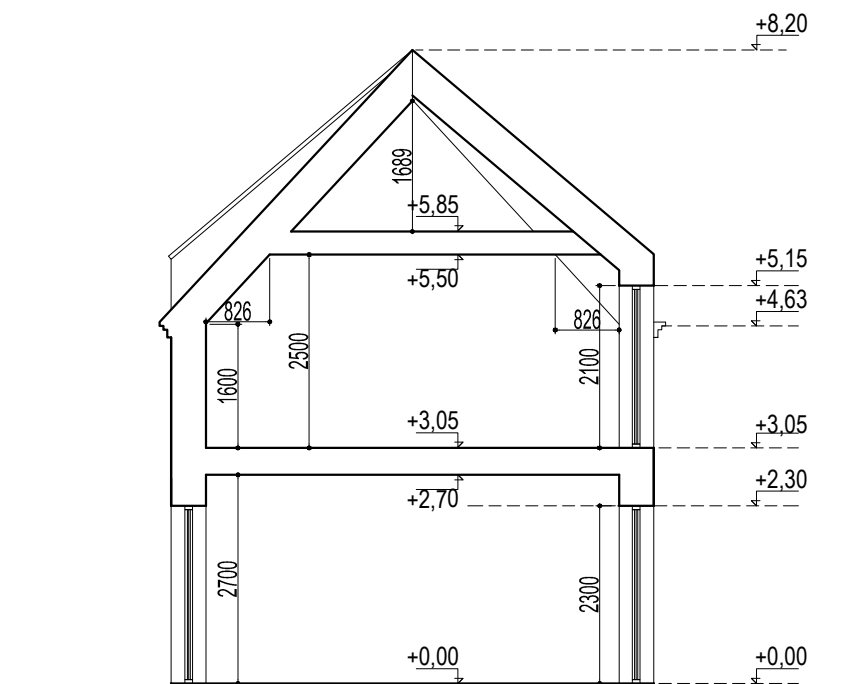

M 1:100

2019 m	 VAIDOTO EIMUČIO INDIVIDUALI VEIKLA www.individualusnamai.lt			DEVYNIŲ POILSIO PASTATŲ ZEIGIŲ G. 45, DARGUŽIŲ K., KLAIPĖDOS R., SAV STATYBŲ PROJEKTAS	
Atestato Nr.				POILSIO PASTATO NR. 03.1;03.2 PJŪVIS 1-1	
A1775	PV	V. EIMUTIS			
A1775	ARCH.	V. EIMUTIS			
Kalba LT	UAB "AIŠKUS"			20190827-03.1; 03.2-PP-SA-B04	Lapas SA- 1

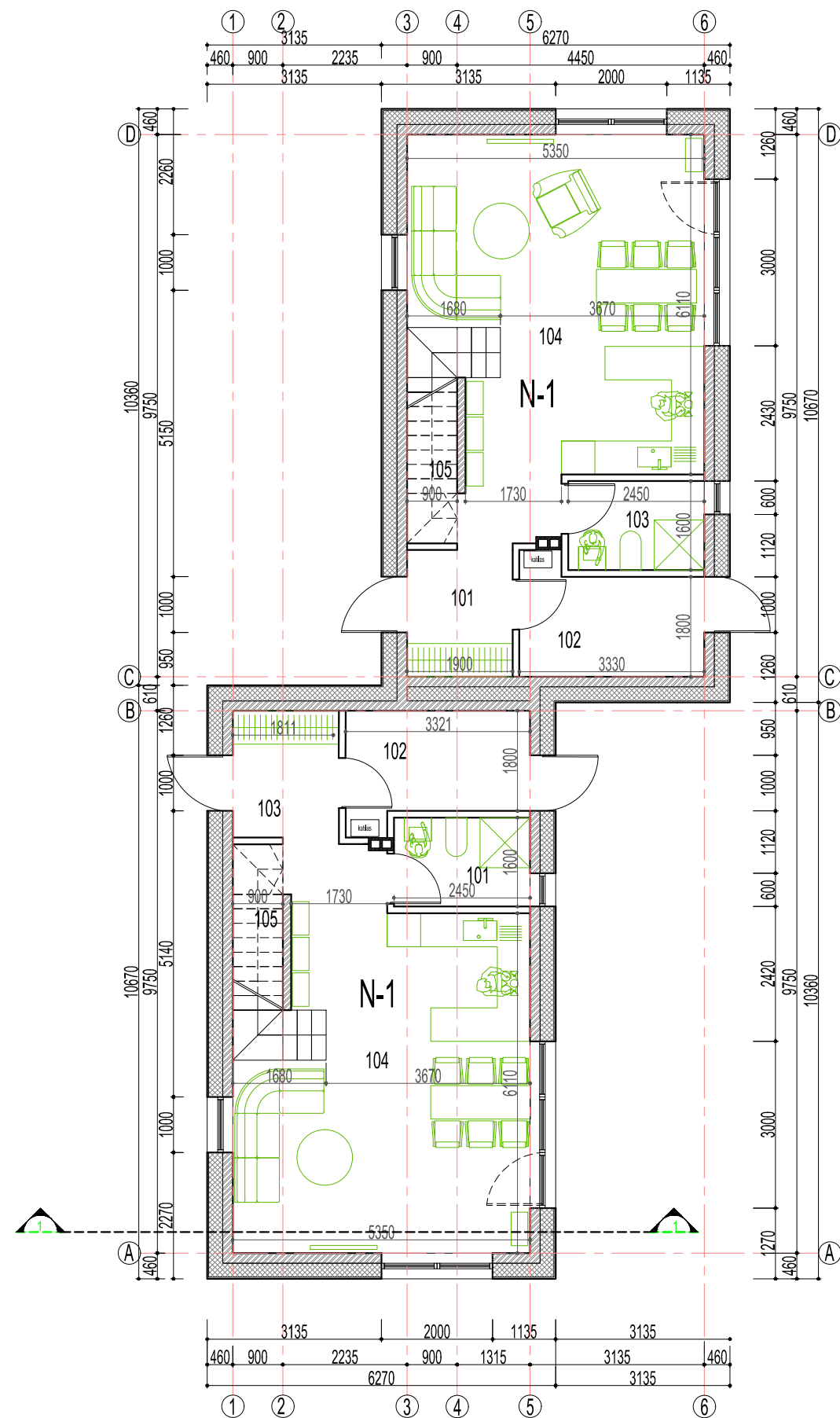

PIRMO AUKŠTO PATALPŲ EKSPLIKACIJA		
PAT. NR.	PAT. PAVADINIMAS	PLOTAS m2
	POILSIO NUMERIS NR.1	
101	TAMBURAS	4,41
102	KATILINĖ	6,73
103	SAN. MAZGAS	4,02
104	SVETAINĖ, VIRTUVĖ, VALGOMASIS	32,75
105	PAGALBINĖ PATALPA	1,63
	VISO:	49,54
101	TAMBURAS	4,41
102	KATILINĖ	6,73
103	SAN. MAZGAS	4,02
104	SVETAINĖ, VIRTUVĖ, VALGOMASIS	32,75
105	PAGALBINĖ PATALPA	1,63
	VISO:	49,54

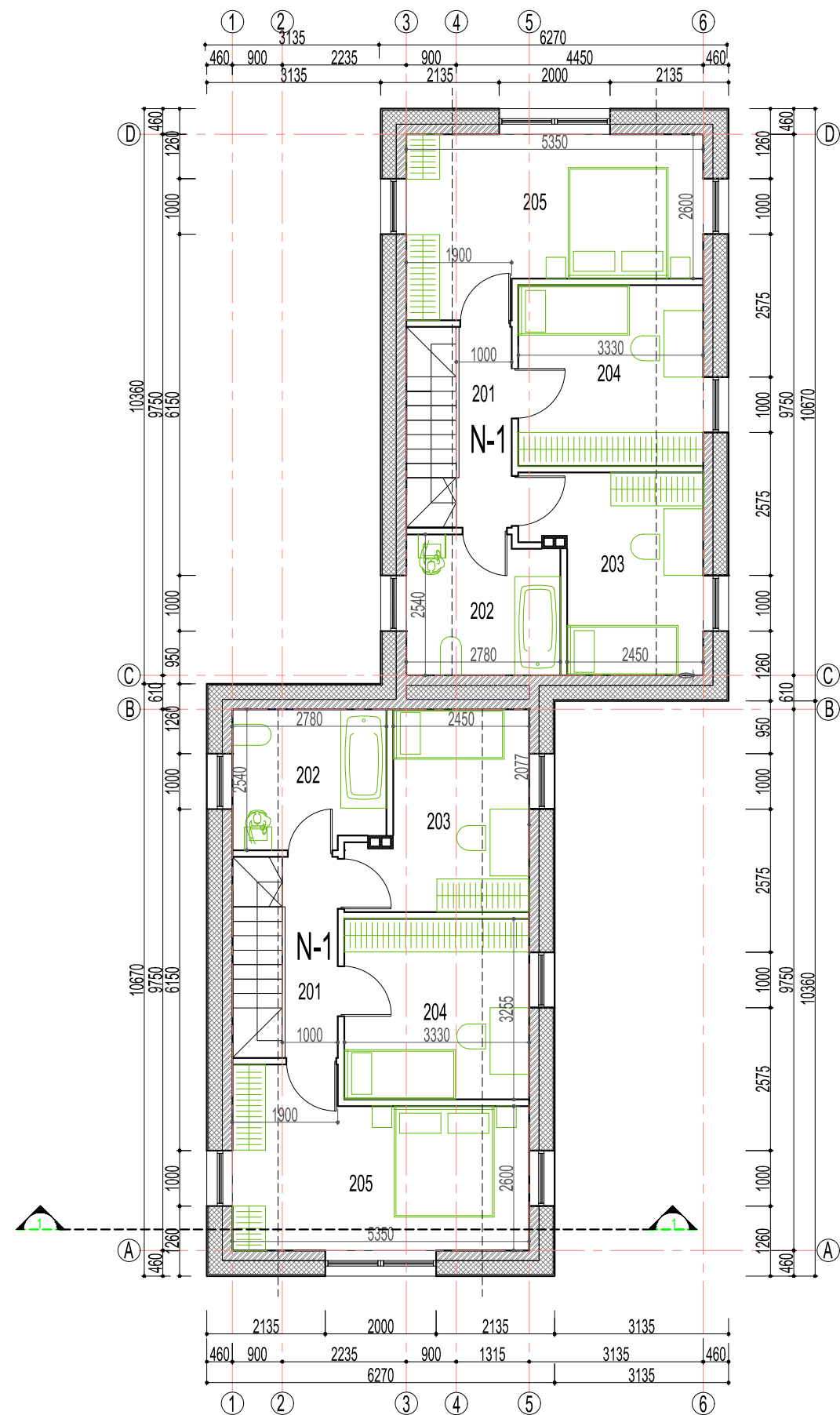

M 1:100

2019 m	 VAIDOTO EIMUČIO INDIVIDUALI VEIKLA www.individualusnamai.lt	DEVYNIŲ POILSIO PASTATŲ ZEIGIŲ G. 45, DARGUŽIŲ K., KLAIPEDOS R., SAV STATYBOS PROJEKTAS		
Atestato Nr.				
A1775	PV	V. EIMUTIS		POILSIO PASTATO NR. 04 PIRMO AUKŠTO PLANAS
A1775	ARCH.	V. EIMUTIS		Laida
				0
				Lapas Lapų
				SA- 1
Kalba LT	UAB "AIŠKUS"			20190827-04-PP-SA-B01



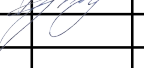

MANSARDINIO AUKŠTO PATALPŲ EKSPLIKACIJA		
PAT. NR.	PAT. PAVADINIMAS	PLOTAS m2
	POILSIO NUMERIS NR.1	
201	KORIDORIUS	3,62
202	VONIOS KAMBARYS	6,47
203	KAMBARYS	10,89
204	KAMBARYS	11,01
205	KAMBARYS	16,15
	VISO:	48,14
201	KORIDORIUS	3,62
202	VONIOS KAMBARYS	6,47
203	KAMBARYS	10,89
204	KAMBARYS	11,01
205	KAMBARYS	16,15
	VISO:	48,14

M 1:100

2019 m	 VAIDOTO EIMUČIO INDIVIDUALI VEIKLA www.individualusnamai.lt			DEVYNIŲ POILSIO PASTATŲ ZEIGIŲ G. 45, DARGUŽIŲ K., KLAIPEDOS R., SAV STATYBOS PROJEKTAS	
Atestato Nr.					
A1775	PV	V. EIMUTIS		POILSIO PASTATO NR. 04 MANSARDINIO AUKŠTO PLANAS	
A1775	ARCH.	V. EIMUTIS			
				Lapas	Lapų
Kalba LT	UAB "AIŠKUS"			20190827-04-PP-SA-B02	SA- 1

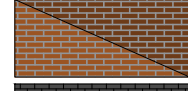

SUTARTINIAI ŽYMĖJIMAI



-  COKOLIS-DAŽYTAS LAUKO TINKAS
-  SIENŲ APDAILA - MOLINĖS PLYTOS
-  STOGAS - MOLINĖS ČERPĖS

-  LANGŲ RĖMAI KLIJUJOTOMEDŽIO PROFILIO
-  LIETVAMZDŽIAI IR LIETLOVIAI - SKARDINIAI
-  LANGŲ APVADAI- DAŽYTAS LAUKO TINKAS

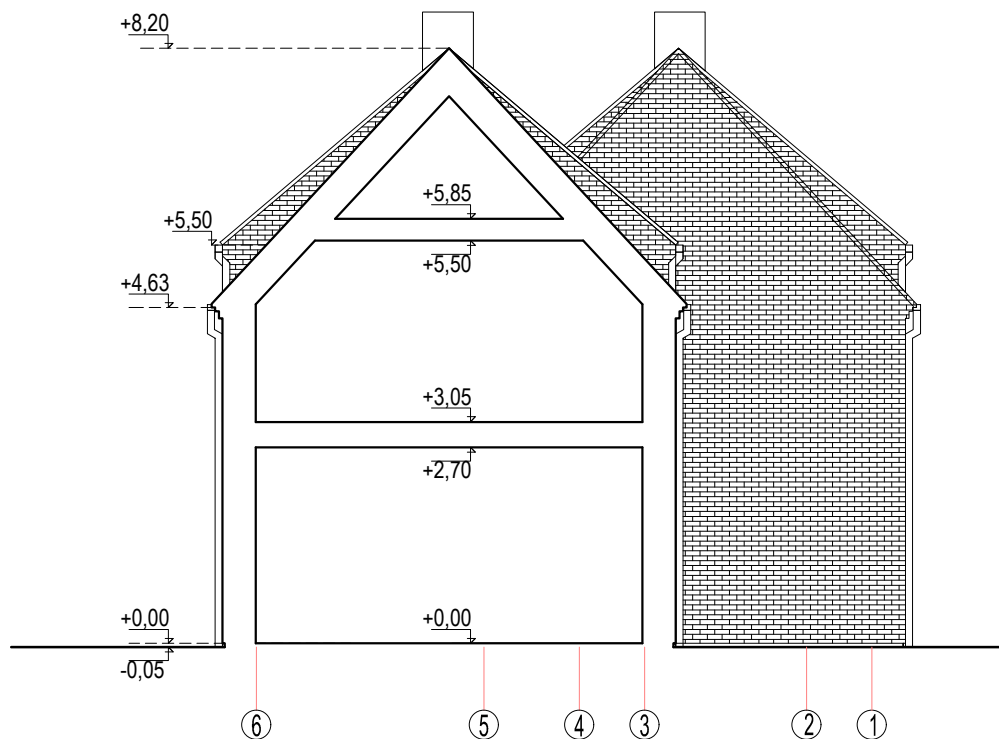
2019 m			VAIDOTO EIMUČIO INDIVIDUALI VEIKLA www.individualusnamai.lt		DEVYNIŲ POILSIO PASTATŲ ZEIGIŲ G. 45, DARGUŽIŲ K., KLAIPĖDOS R., SAV STATYBOS PROJEKTAS		M 1:100
Atestato Nr.			A1775	PV	V. EIMUTIS	POILSIO PASTATO NR. 04 FASADAI TARP AŠIŲ:	
	A1775	ARCH.	V. EIMUTIS				0
Kalba LT	UAB "AIŠKUS"				20190827-04-PP-SA-B03		Lapas SA-
						Lapų 1	



M 1:100

2019 m	 VAIDOTO EIMUČIO INDIVIDUALI VEIKLA www.individualusnamai.lt		DEVYNIŲ POILSIO PASTATŲ ZEIGIŲ G. 45, DARGUZIŲ K., KLAIPĖDOS R., SAV STATYBOS PROJEKTAS		
Atestato Nr.					
A1775	PV	V. EIMUTIS		POILSIO PASTATO NR. 04 FASADAI TARP AŠIŲ:	Laida
A1775	ARCH.	V. EIMUTIS			0
					Lapas
Kalba LT	UAB "AIŠKUS"		20190827-04-PP-SA-B04		SA-
					Lapų
					1



