

OBJEKTAS	:	PREKYBOS PASKIRTIES PASTATO PARTIZANŲ G. 26B, KAUNE, STATYBOS PROJEKTAS
ADRESAS	:	PARTIZANŲ G.26 B, KAUNAS
STATYTOJAS	:	A.P.P. IR S.P.
ETAPAS	:	PROJEKTINIAI PASIŪLYMAI
KATEGORIJA	:	YPATINGASIS STATINYS
DALIS	:	SKLYPO SUTVARKYMAS, ARCHITEKTŪRINĖ
OBJEKTO NUMERIS	:	0445
PROJEKTUOTOJAS	:	UAB ARCHITEKTŲ BIURAS G.NATKEVIČIUS IR PARTNERIAI
BYLA	:	I

DIREKTORIUS			G. NATKEVIČIUS
PROJEKTO VADOVAS	A1923		T. JŪRAS
ĮMONĖS REGISTRAVIMO PAŽYMĖJIMO NUMERIS	028885		

PREKYBOS PASKIRTIES PASTATO PARTIZANŲ G. 26B, KAUNE, STATYBOS PROJEKTAS

PROJEKTINIAI PASIŪLYMAI

AIŠKINAMASIS RAŠTAS

PAŽINTINIAI DUOMENYS

- **Statybos pavadinimas.** Prekybos paskirties pastato Partizanų g. 26B, Kaune, statybos projektas.
- **Statytojas (užsakovas).** A.P.P ir S.P.
- **Projektuotojas.** Projektinius pasiūlymus parengė UAB Architektų biuras G.Natkevičius ir partneriai. Projekto vadovas - Tomas Jūras (kvalifikacijos atestatas Nr. A1923), architektūrinės dalies vadovas - Gintautas Natkevičius (architekto kvalifikacijos atestatas Nr. A189).

- **Objekto teritorija, esama situacija.**

Projektas rengiamas statytojo nuomojamame (nuosavybės teisė – Lietuvos Respublika) žemės sklype Partizanų g. 26B, Kaune. Bendras sklypo plotas 0,1587 ha, pagrindinė tikslinė žemės sklypo naudojimo paskirtis – kita, naudojimo būdas – komercinės paskirties objektų teritorijos. Sklype šiuo metu yra mūrinis gamybos, pramonės paskirties pastatas – dirbtuvės (un.Nr. 1996-0030-8250) . Bendras pastato plotas – 40,32 m², tūris – 146 m³, pastatu užstatytas sklypo plotas – 47,0 m². Taip pat kiti inžineriniai statiniai – kiemo statiniai (un.Nr. 1996-0030-8261) – kiemo aikštelė b1, b2; tvora (nuo t1 iki t11). Statiniai priklauso dirbtuvių pastatui.

Sklypo vieta – Partizanų gatvės (C2 kategorijos gatvės) ir Birželio 23-iosios gatvės (C1 kategorijos gatvės) susikirtimas. Aplinkinė teritorija intensyviai urbanizuota. Pagal Kauno miesto bendrojo plano sprendinius teritorija priskiriama - pramoninėms teritorijoms. Šiaurės vakarų pusėje sklypas ribojasi su Partizanų g. Šiaurės rytų kryptimi orientuota sklypo riba eina lygiagrečiai Birželio 23-iosios gatvei. Pietryčių pusėje sklypas ribojasi su pramonės ir sandėliavimo objektų teritorijos sklypu Birželio 23-iosios g.25 (sklypo savininkas Lietuvos Respublika, nuomos sutartis – UAB „Mariusta“). Sklype esantys pastatai priklauso taip pat UAB „Mariusta“. Pietvakariuose su komercinės paskirties objektų teritorijų sklypu adresu Partizanų g.26 (sklypo savininkas Lietuvos Respublika, nuomos sutartis – UAB „Mažasis Mukas“). Sklype esantys pastatai priklauso taip pat UAB „Mažasis Mukas“.

Teritorijai galioja 2003 m. liepos 6 d. Kauno miesto savivaldybės administracijos direktoriaus įsakymu Nr. A-955 patvirtinto detaliojo plano „Dėl žemės sklypų prie pastatų Partizanų g.26 detaliojo plano patvirtinimo“ reglamentai.

Į tvarkomą sklypą įvažiuojama iš Partizanų gatvės pagal detaliojo plano sprendinius.

Sklypui nustatytos specialiosios naudojimo sąlygos: saugotini želdiniai (medžiai ir krūmai), augantys ne miškų ūkio paskirties žemėje, dujotiekių apsaugos zonos, vandentiekio, lietaus, fekalinės kanalizacijos tinklų ir įrenginių apsaugos zonos, dujotiekių apsaugos zonos. Sklypas nepatenka į saugomas teritorijas ir su jomis nesiriboja.

- **Trumpas projektinių sprendinių (pasiūlymų) aprašymas**

Vadovaujantis statytojo pageidavimais bei galiojančiais teritorijų planavimo dokumentais, sklypo pietvakarinėje pusėje projektuojamas stačiakampio plano, dantytos formos, besikeičiančių aukščių prekybos pastatas. Projektuojamo pastato pagrindinė naudojimo paskirtis - prekybos paskirties pastatas. Statinio kategorija - ypatingasis statinys.

Antžeminis projektuojamo pastato tūris – dviejų aukštų aukšto, po dalimi jo įrengiamas rūsys techninėms patalpoms. Pagrindiniai prekybos paskirties pastato fasadai orientuoti į Partizanų ir Birželio 23-iosios gatvių puses. Tūris antrame aukšte formuojamas tik virš dalies pastato. Išilgai visą žemesnės dalies stogo plokštumą įrengiamas stoglangis, skirtas apšviesti patalpas. Vertikalus pastato apdailos sudalinimas naudojamas visuose fasaduose.

Projektuojamo pastato aukštis – 8,4 m, bendrasis plotas – 921,82 m². Stogas – sutapdintas, stogo danga – dviejų sluoksnių prilydoma ruloninė bituminė danga. Pastato fasadų apdaila – pilkos spalvos aliuminio trisluoksnių kompozito plokštės su aliuminio stiklo konstrukcijomis.

Projektuojami du pagrindiniai įėjimai į pastatą skirti skirtingoms patalpoms. Pagrindinis įėjimas į antrame aukšte projektuojamas administracines patalpas numatytas nuo Partizanų gatvės pusės. Pagrindinis patekimas į prekybos paskirties patalpas numatomas šiauriniame pastato kampe ties Birželio 23-iosios gatve. Pietvakarių kryptimi iš automobilių stovėjimo aikštelės projektuojami du patekimai į sandėlius, skirtus prekių pristatymui/ išgabenimui.

Pastato rūsyje projektuojamos pagalbinės patalpos (~123 m²). Pirmame pastato aukšte projektuojamos patalpos - prekybos salė (~198 m²), lankytojų priėmimo zona (~84,5 m²), darbuotojų poilsio zona ir dvi WC patalpos. Viena iš jų pritaikyta žmonėms su negalia. Taip pat numatomas sandėlis su darbuotojų WC patalpa. Vakariniam pastato kampe projektuojamas holas su laiptine ir liftu, kuriais vyks judėjimas tarp aukštų. Į holą patenkama atskiru įėjimu arba iš prekybos patalpų. Antrame aukšte planuojamas holas, poilsio zona, dvi WC patalpos (viena iš jų pritaikyta žmonėms su negalia) ir atvira biuro erdvė.

Numatomas bendras darbo vietų skaičius objekte 10.

Prekybos salės plotas ~198 m².

Prekybos paskirties pastatui reikalingą automobilių stovėjimo vietų skaičių pagal STR 2.06.04:2014 “Gatvės ir vietinės reikšmės keliai. Bendrieji reikalavimai“ sudaro:

Reikalinga 1 automobilių stovėjimo vieta 30 m² prekybos salės ploto, t.y. 282,7/30 ~ 10 vietų.

Iš viso pastatui reikalinga 10 automobilių stovėjimo vietų.

Antžeminėje automobilių stovėjimo aikštelėje numatyta 17 automobilių stovėjimo vietų, iš kurių dvi yra pritaikytos neįgaliesiems ir viena turi elektromobilių pakrovimo stotelę.

Vieta buitinių atliekų konteineriams numatoma sklype, kietos dagos aikštelėje ties Partizanų gatve.

Numatomas želdynų plotas sklype 278,5 m².

Šiuo metu sklype esantys statiniai: dirbtuvės ir kiti kiemo statiniai (kiemo aikštelė ir tvora) prieš pradėdant statybos darbus bus griaujami.

Pietvakarinę ir pietrytinę sklypo kraštines numatoma tvirti tvora. Tvoros ažūriškumas >50%. Tvorą statoma vidinėje sklypo ribos pusėje, konstrukcijas glaudžiant prie sklypo ribos.

Pastato eksploatacijai užtikrinti reikalingi inžineriniai tinklai bus jungiami prie magistralinių Kauno miesto inžinerinių tinklų. Į pastato statybos zoną patenkantys inžineriniai tinklai iškeliami.

Parengtų pasiūlymų projektiniai sprendiniai atitinka teritorijos detaliuoju planu nustatytus ir patvirtintus rodiklius ir reglamentus.

PAGRINDINIAI TECHNINIAI RODIKLIAI:

Pavadinimas	Mato vienetas	Kiekis
SKLYPAS :		
- sklypo plotas	m ²	1587
- sklypo užstatymo plotas	m ²	632,74
- sklypo užstatymo tankumas	%	40
- sklypo užstatymo intensyvumas	%	51
PASTATAS :		
- bendrasis plotas	m ²	921,82
- naudingas plotas	m ²	921,82
- pastato tūris	m ³	4847
- aukštų skaičius	vnt.	2
- pastato aukštis	m	8,4

Architektas

Gintautas Natkevičius

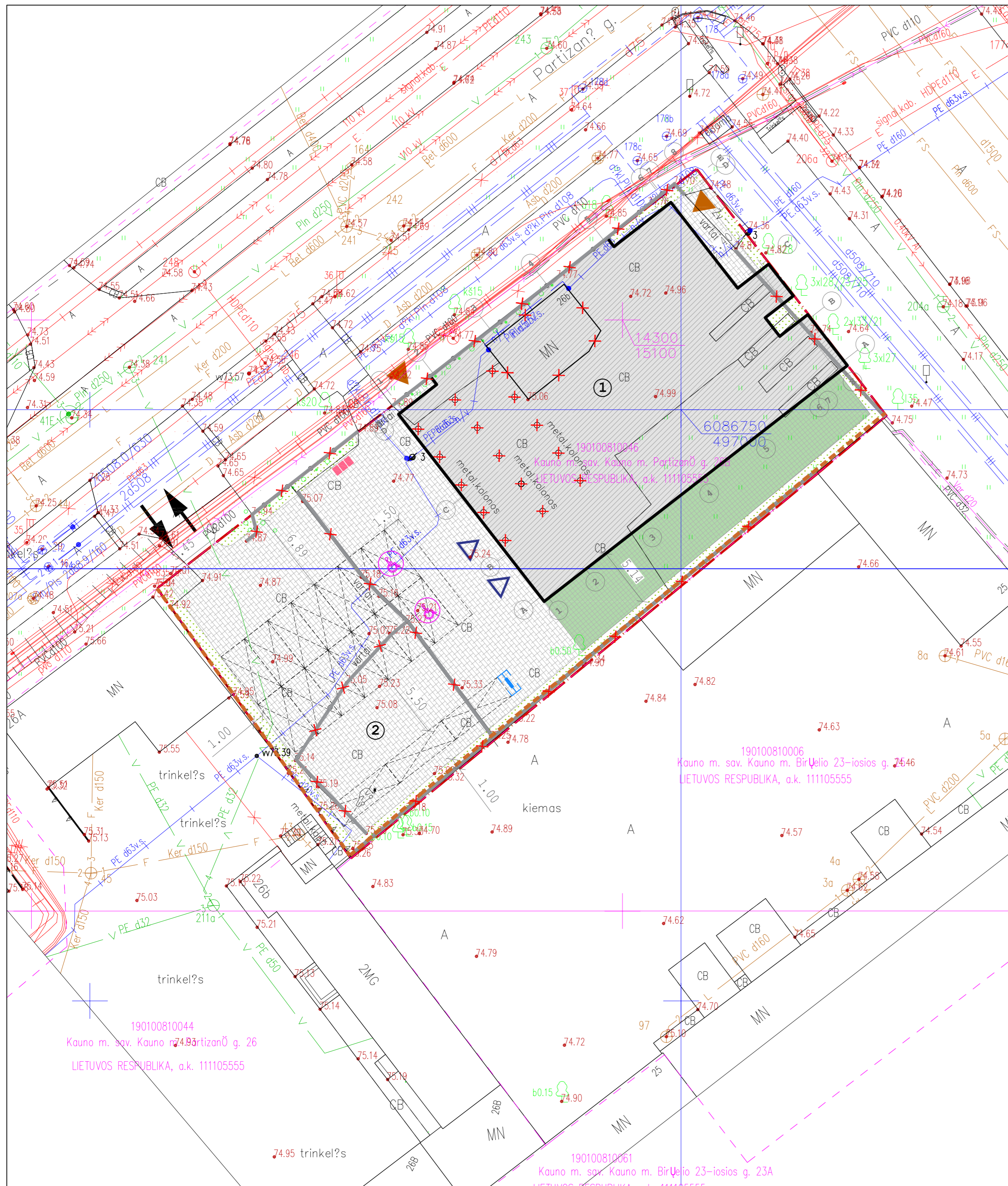

BENDRIEJI SKLYPO IR STATINIŲ RODIKLIAI:

PAVADINIMAS	MATO VNT.	KIEKIS
SKLYPAS		
1.1. SKLYPO PLOTAS	m ²	1586
1.2. SKLYPO UŽSTATYMO PLOTAS:	m ²	632.74
1.3. SKLYPO UŽSTATYMO INTENSIVUMAS	%	51
1.4. SKLYPO UŽSTATYMO TANKUMAS	%	40
1.6. AUTOMOBILIŲ STOVĖJIMO VIETOS	vnt.	17
PASTATAS		
2.1. BENDRASIS PLOTAS	m ²	921.82
2.2. AUKŠTIS	m	8.40
2.3. BENDRAS PASTATO TŪRIS	m ³	4847
2.3.1. ANTŽEMINĖS DALIES TŪRIS	m ³	4225
2.3.2. POŽEMINĖS DALIES TŪRIS	m ³	622

POŽEMINIŲ KOMUNIKACIJŲ PLANO PILNUMAS PATIKRINTAS ŠIOSE ORGANIZACIJOSE:

ORGANIZACIJA	SUTEIKTAS NUMERIS
KAUNO GATVIŲ APŠVIETIMAS, UAB	19:19:2439
KAUNO AUTOBUSAI, UAB	
SKAIDULA, UAB	
KAUNO ENERGIJA, AB	
KAUNO VANDENYS, UAB	
TELIA LIETUVA, AB	
ESO, AB	
KAUNO MIESTO SAVIVALDYBĖS ADMINISTRACIJA	
KAUNO PLANAS, SĮ	

- EKSPLIKACIJA:**
- ① PROJEKTUOJAMAS PASTATAS
 - ② KIEMO AIKŠTELĖ
- SUTARTINIAI ŽYMĖJIMAI:**
- SKLYPO RIBA
 - ▨ PROJEKTUOJAMAS PASTATAS
 - ▲ PAGRINDINIS IĖJIMAS Į PASTATĄ
 - △ PAGALBINIAI IĖJIMAI Į PASTATĄ
 - ▽ PATEKIMAS Į SANDĖLĮ
 - ← IVAŽIAVIMAS Į SKLYPĄ /
 - IŠVAŽIAVIMAS IŠ SKLYPO
 - VEJA (124.92 m²)
 - BETONINIŲ AŽŪRINIŲ TRINKELIŲ DANGA SU VEJA (153.59 m²)
 - BETONO TRINKELIŲ DANGA AUTOMOBILIŲ EISMUI (672.15 m²)
 - GRIAUNAMAS PASTATAS - DIRBTUVĖS (Unikalus daikto numeris.:1996-0030-8250)
 - GRIAUNAMOS KOLONOS
 - GRIAUNAMA KIEMO AIKŠTELĖ b1, b2
 - GRIAUNAMA TVORA t1 iki t11 (l=173.77 m) (Unikalus daikto numeris.:1996-0030-8261)
 - NUMATOMAS SKLYPO APTVĖRIMAS
 - AUTOMOBILIŲ STOVĖJIMO VIETA (17 VNT.)
 - ŽMONĖMS SU NEGALIA SKIRTA AUTOMOBILIŲ STOVĖJIMO VIETA (2 VNT.)
 - BUITINIŲ ATLIKŲ KONTEINERIAI
 - DVIRAČIŲ STOVĖJIMO VIETOS (2 VNT.)
 - ELEKTROMOBILIO ĮKROVIMO VIETA

KVAL. PATV. DOK.NR.	UAB ARCHITEKTŲ BIURAS G.NATKEVIČIUS IR PARTNERIAI		STATINIO PROJEKTO PAVADINIMAS	
A1923	PV T.JŪRAS		PREKYBOS PASKIRTIES PASTATO PARTIZANŲ G. 26B, KAUNE, STATYBOS PROJEKTAS	
A189	SA PDV G.NATKEVIČIUS		STATINIO NUMERIS IR PAVADINIMAS	
	ARCH. A.RIMŠELIS		1. PREKYBOS PASKIRTIES PASTATAS	
	ARCH. K.UNDRAITYTĖ	DOKUMENTO PAVADINIMAS		LAI DA
		SKLYPO PLANAS		0
		M1:1000		
LT	STATYTOJAS IR (ARBA) UŽSAKOVAS	DOKUMENTO ŽYMUO		LAPAS LAPŲ
	A.P.P. IR S.P.	0445 - 01 - PP - SP.B - 01		1 1

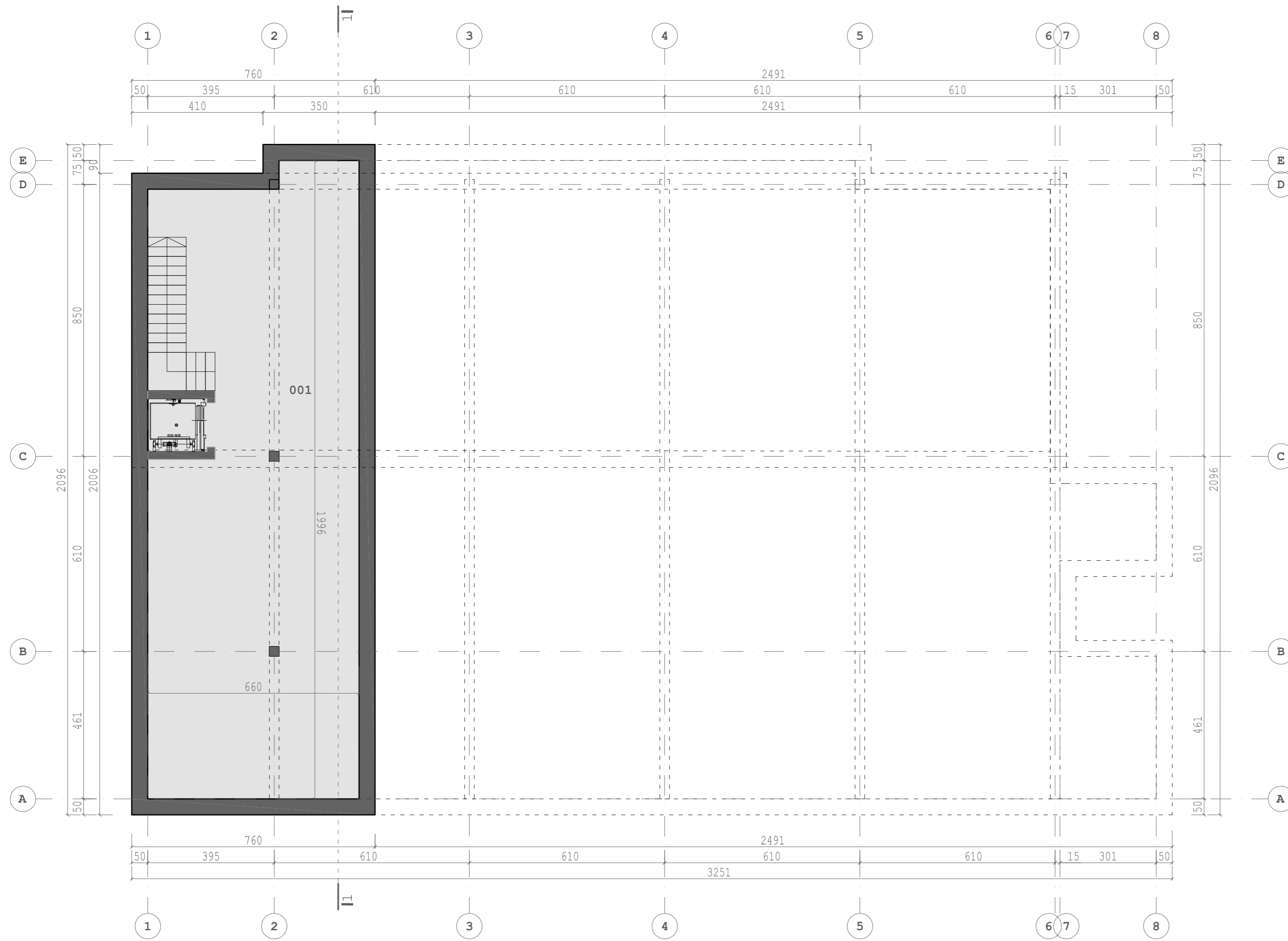

RŪSIO EKSPLIKACIJA		
NR.	PATALPOS PAVADINIMAS	PLOTAS m ²
001	RŪSYS	123,35
BENDRAS RŪSIO PLOTAS		123,35
BENDRAS PASTATO PLOTAS		921,82

- SUTARTINIAI ŽYMĖJIMAI
- STIKLO ALIUMINIO KONSTRUKCIJOS
 - LAIKANČIOSIOS KONSTRUKCIJOS
 - GIPSO KARTONO PERTVARA

KVAL. PATV. DOK.NR.	UAB ARCHITEKTŲ BIURAS G.NATKEVIČIUS IR PARTNERIAI		STATINIO PROJEKTO PAVADINIMAS	
A1923	PV T. JŪRAS		PREKYBOS PASKIRTIES PASTATO PARTIZANŲ G. 26B, KAUNE, STATYBOS PROJEKTAS	
A189	SA PDV G.NATKEVIČIUS		STATINIO NUMERIS IR PAVADINIMAS 1. PREKYBOS PASKIRTIES PASTATAS	
	ARCH. A.RIMŠELIS			
	ARCH. K.UNDRAITYTĖ	DOKUMENTO PAVADINIMAS RŪSIO PLANAS M1:100	LAI DA	0
LT	STATYTOJAS IR (ARBA) UŽSAKOVAS A.P.P. IR S.P.	DOKUMENTO ŽYMUO 0445 - 01 - PP - SA.B - 01	LAPAS	LAPŲ
			1	1

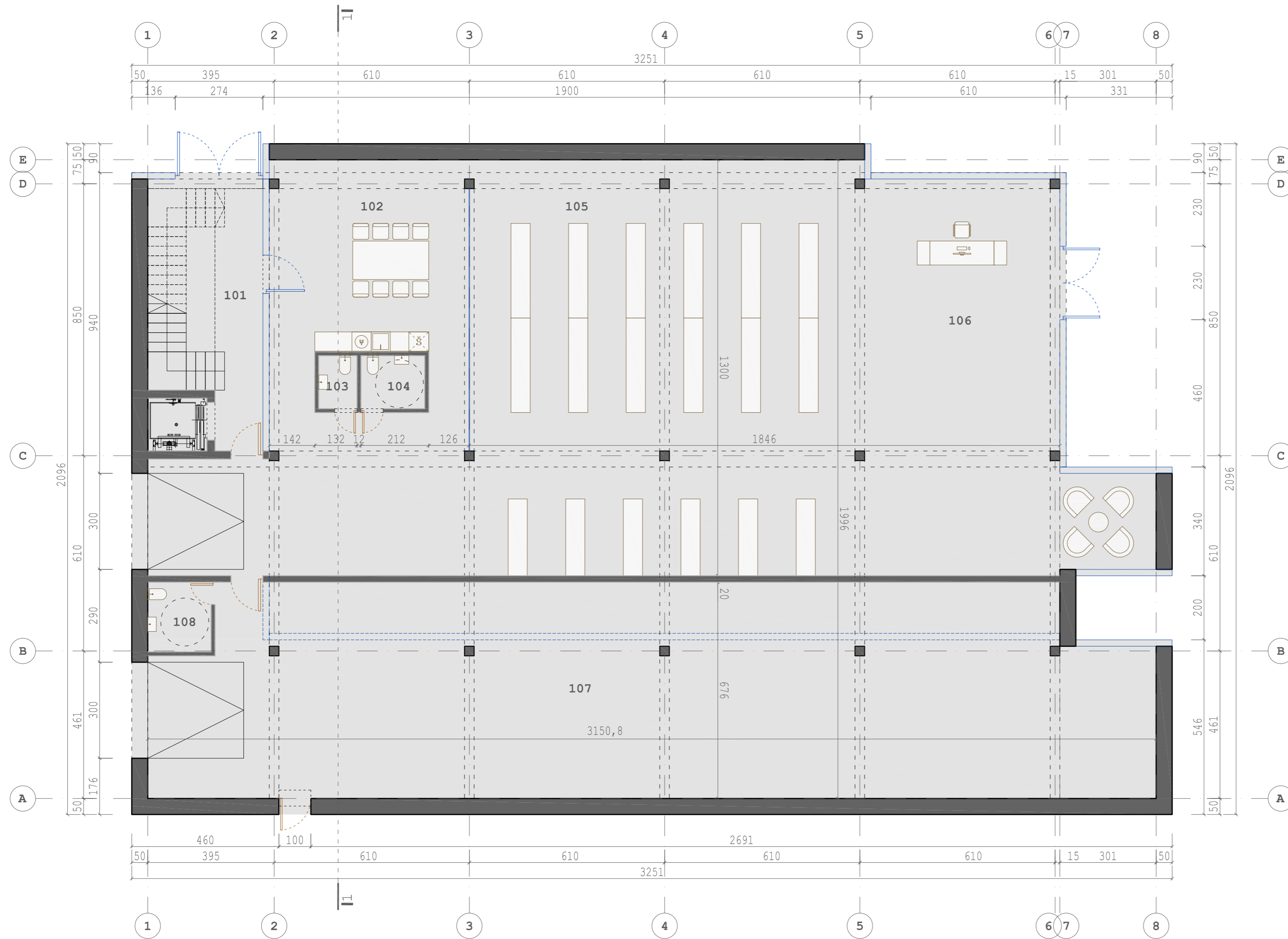

PIRMO AUKŠTO EKSPLIKACIJA		
NR.	PATALPOS PAVADINIMAS	PLOTAS m²
101	HOLAS	20,84
102	POILSIO ZONA	56,74
103	WC	2,00
104	WC	3,32
105	PREKYBOS SALĖ	198,21
106	KLIENTŲ PRIĖMIMO ZONA	84,48
107	SANDĖLIS	201,69
108	WC	4,32
BENDRAS AUKŠTO PLOTAS		571,60
BENDRAS PASTATO PLOTAS		921,82

- SUTARTINIAI ŽYMĖJIMAI
- STIKLO ALIUMINIO KONSTRUKCIJOS
 - LAIKANČIOSIOS KONSTRUKCIJOS
 - GIPSO KARTONO PERTVARA

KVAL. PATV. DOK.NR.	UAB ARCHITEKTŲ BIURAS G.NATKEVIČIUS IR PARTNERIAI		STATINIO PROJEKTO PAVADINIMAS	
A1923	PV T.JŪRAS		PREKYBOS PASKIRTIES PASTATO PARTIZANŲ G. 26B, KAUNE, STATYBOS PROJEKTAS	
A189	SA PDV G.NATKEVIČIUS	STATINIO NUMERIS IR PAVADINIMAS		LAIDA
	ARCH. A.RIMŠELIS	1. PREKYBOS PASKIRTIES PASTATAS		
	ARCH. K.UNDRAITYTĖ	DOKUMENTO PAVADINIMAS		LAPAS LAPŲ
		PIRMO AUKŠTO PLANAS M1:100		
LT	STATYTOJAS IR (ARBA) UŽSAKOVAS A.P.P. IR S.P.	DOKUMENTO ŽYMUO 0445 - 01 - PP - SA.B - 02		1 1

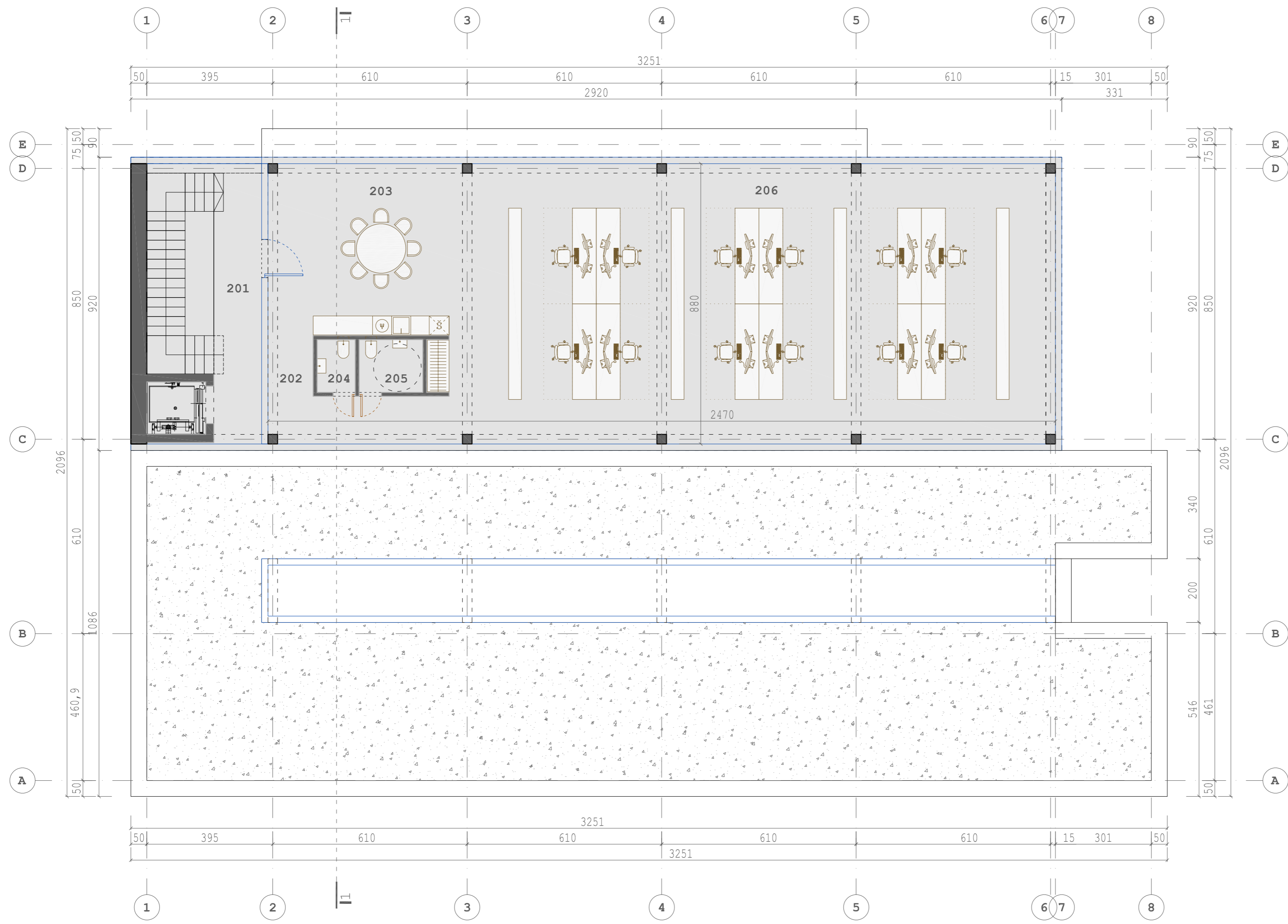

ANTRO AUKŠTO EKSPLIKACIJA		
NR.	PATALPOS PAVADINIMAS	PLOTAS m ²
201	HOLAS	13,19
202	KORIDORIUS	34,98
203	POILSIO ZONA	23,00
204	WC	2,00
205	WC	3,32
206	ADMINISTRACINĖS PATALPOS	150,38
BENDRAS AUKŠTO PLOTAS		226,87
BENDRAS PASTATO PLOTAS		921,82

- SUTARTINIAI ŽYMĖJIMAI
- STIKLO ALIUMINIO KONSTRUKCIJOS
 - LAIKANČIOSIOS KONSTRUKCIJOS
 - GIPSO KARTONO PERTVARA
 - PVC danga

KVAL. PATV. DOK.NR.	UAB ARCHITEKTU BIURAS G.NATKEVIČIUS IR PARTNERIAI		STATINIO PROJEKTO PAVADINIMAS	
A1923	PV T.JŪRAS		PREKYBOS PASKIRTIES PASTATO PARTIZANŲ G. 26B, KAUNE, STATYBOS PROJEKTAS	
A189	SA PDV G.NATKEVIČIUS		STATINIO NUMERIS IR PAVADINIMAS	
	ARCH. A.RIMŠELIS		1. PREKYBOS PASKIRTIES PASTATAS	
	ARCH. K.UNDRAITYTĖ	DOKUMENTO PAVADINIMAS		LAI DA
		ANTRO AUKŠTO PLANAS		0
		M1:100		
		DOKUMENTO ŽYMUO		LAPAS LAPŲ
LT	STATYTOJAS IR (ARBA) UŽSAKOVAS A.P.P. IR S.P.	0445 - 01 - PP - SA.B - 03		1 1

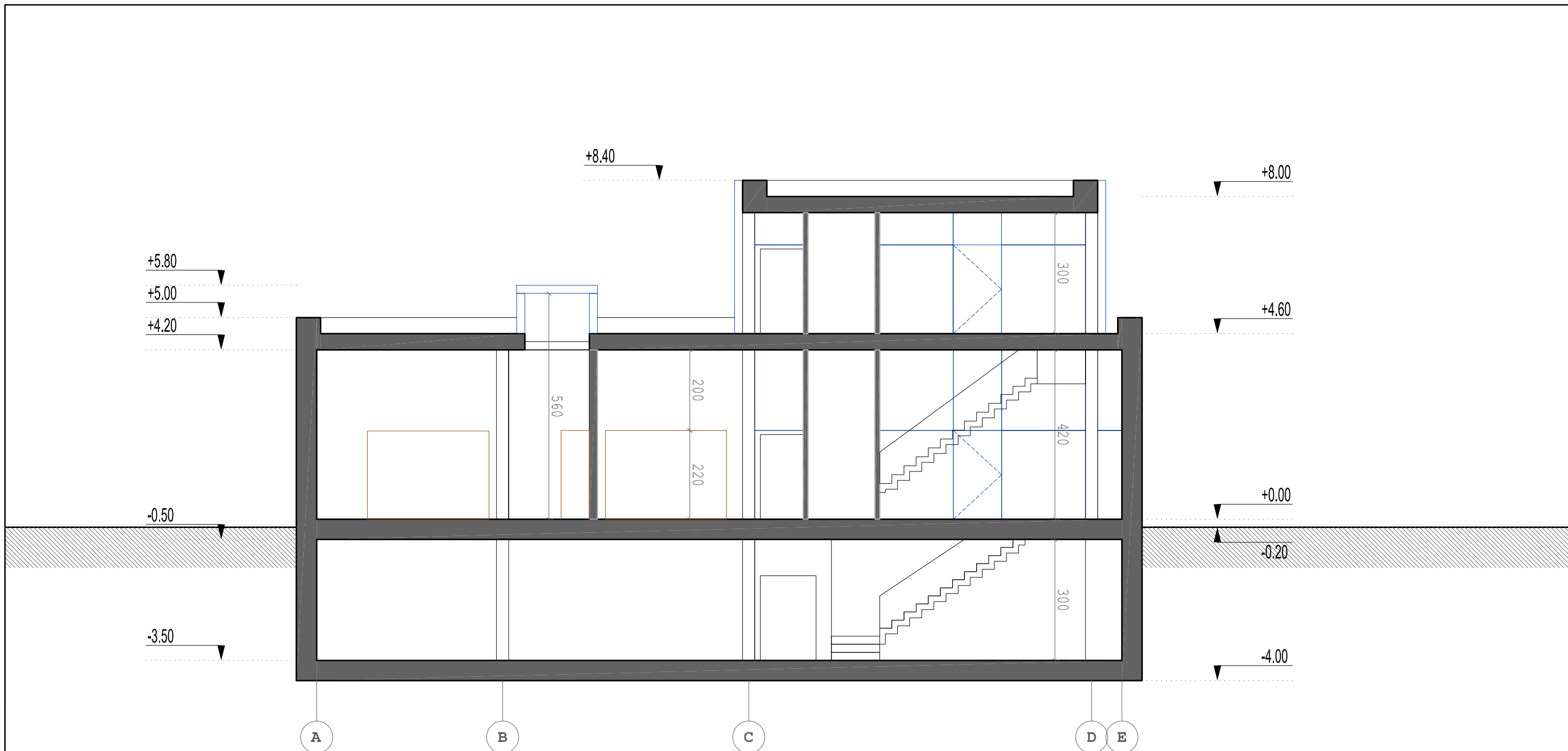

SUTARTINIAI ŽYMĖJIMAI

- STIKLO ALIUMINIO KONSTRUKCIJOS
- LAIKANČIOSIOS KONSTRUKCIJOS
- GIPSO KARTONO PERTVARA

KVAL. PATV. DOK.NR.	UAB ARCHITEKTŲ BIURAS G.NATKEVIČIUS IR PARTNERIAI	<i>[Signature]</i>	STATINIO PROJEKTO PAVADINIMAS PREKYBOS PASKIRTIES PASTATO PARTIZANŲ G. 26B, KAUNE, STATYBOS PROJEKTAS		
A1923	PV	T.JŪRAS	STATINIO NUMERIS IR PAVADINIMAS 1. PREKYBOS PASKIRTIES PASTATAS		
A189	SA PDV	G.NATKEVIČIUS			
	ARCH.	A.RIMŠELIS	DOKUMENTO PAVADINIMAS PJŪVIS M1:100		
	ARCH.	K.UNDRAITYTĖ			
	STATYTOJAS IR (ARBA) UŽSAKOVAS		DOKUMENTO ŽYMUO	LAPAS	LAPŲ
LT	A.P.P. IR S.P.		0445 - 01 - PP - SA.B - 04	1	1

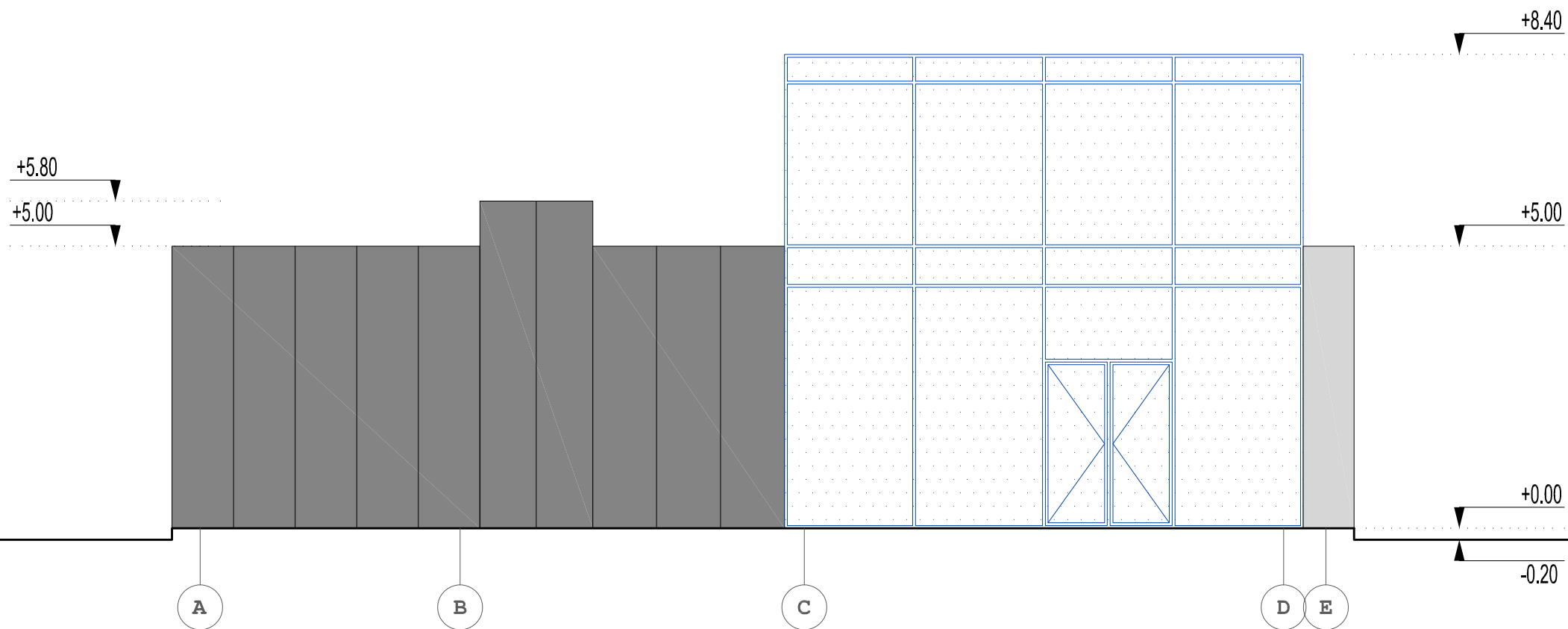

SUTARTINIAI ŽYMĖJIMAI

- LANGAI, ALIUMINIO STIKLO RĖMAI
- PILKOS ALIUMINIO TRISLUOKSNIO KOMPOZITO PLOKŠTĖS

KVAL. PATV. DOK.NR.	UAB ARCHITEKTŲ BIURAS G.NATKEVIČIUS IR PARTNERIAI	<i>A</i>	STATINIO PROJEKTO PAVADINIMAS PREKYBOS PASKIRTIES PASTATO PARTIZANŲ G. 26B, KAUNE, STATYBOS PROJEKTAS		
A1923	PV	T.JŪRAS	STATINIO NUMERIS IR PAVADINIMAS 1. PREKYBOS PASKIRTIES PASTATAS		
A189	SA PDV	G.NATKEVIČIUS			
	ARCH.	A.RIMŠELIS	DOKUMENTO PAVADINIMAS RYTINIS FASADAS M1:100		
	ARCH.	K.UNDRAITYTĖ			
			LAIDA 0		
LT	STATYTOJAS IR (ARBA) UŽSAKOVAS A.P.P. IR S.P.		DOKUMENTO ŽYMUO 0445 - 01 - PP - SA.B - 05	LAPAS 1	LAPŲ 1

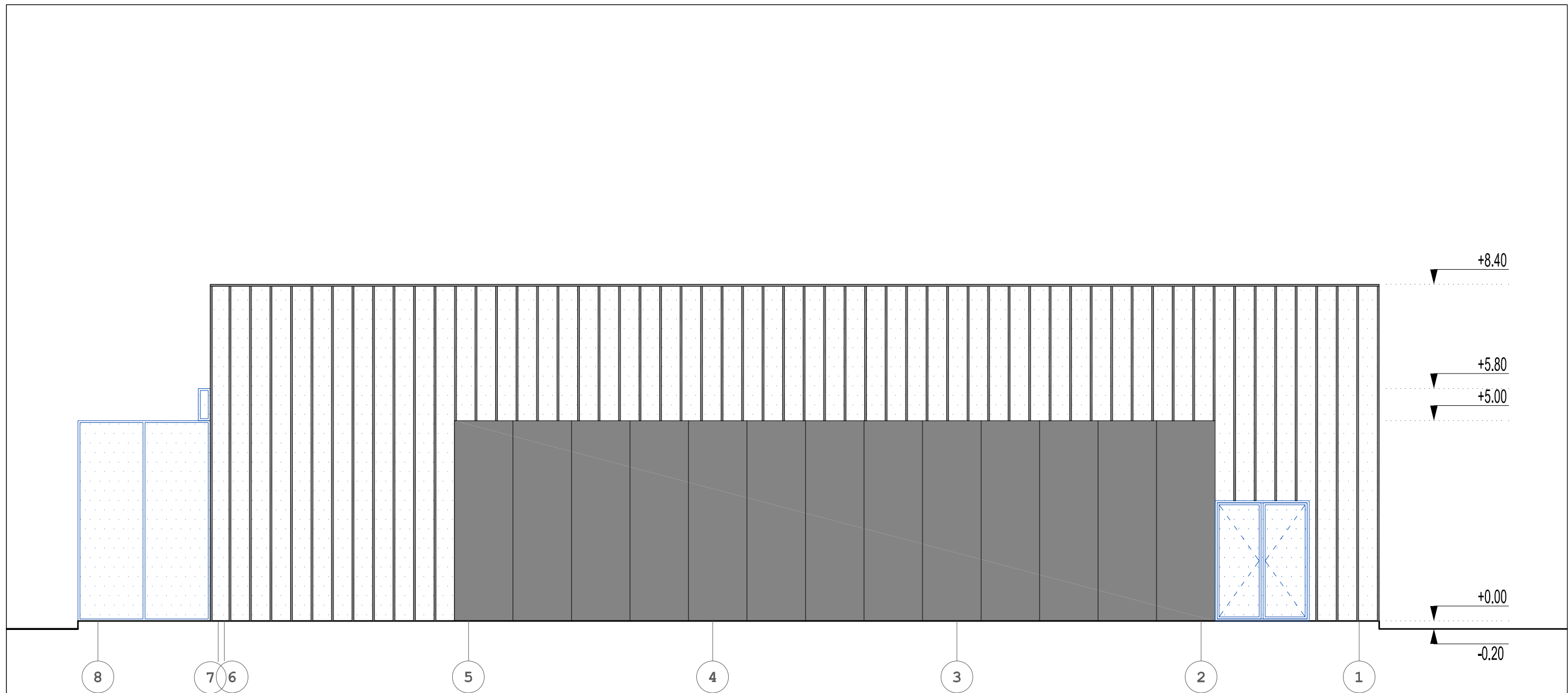

SUTARTINIAI ŽYMĖJIMAI

- LANGAI, ALIUMINIO STIKLO RĖMAI
- PILKOS ALIUMINIO TRISLUOKSNIO KOMPOZITO PLOKŠTĖS

KVAL. PATV. DOK.NR.	UAB ARCHITEKTŲ BIURAS G.NATKEVIČIUS IR PARTNERIAI	<i>A</i>	STATINIO PROJEKTO PAVADINIMAS PREKYBOS PASKIRTIES PASTATO PARTIZANŲ G. 26B, KAUNE, STATYBOS PROJEKTAS			
A1923	PV	T.JŪRAS	STATINIO NUMERIS IR PAVADINIMAS 1. PREKYBOS PASKIRTIES PASTATAS			
A189	SA PDV	G.NATKEVIČIUS				
	ARCH.	A.RIMŠELIS				
		ARCH.	K.UNDRAITYTĖ	DOKUMENTO PAVADINIMAS ŠIAURINIS FASADAS M1:100	LAIDA 0	
LT	STATYTOJAS IR (ARBA) UŽSAKOVAS A.P.P. IR S.P.		DOKUMENTO ŽYMUO 0445 - 01 - PP - SA.B - 06		LAPAS 1	LAPŲ 1

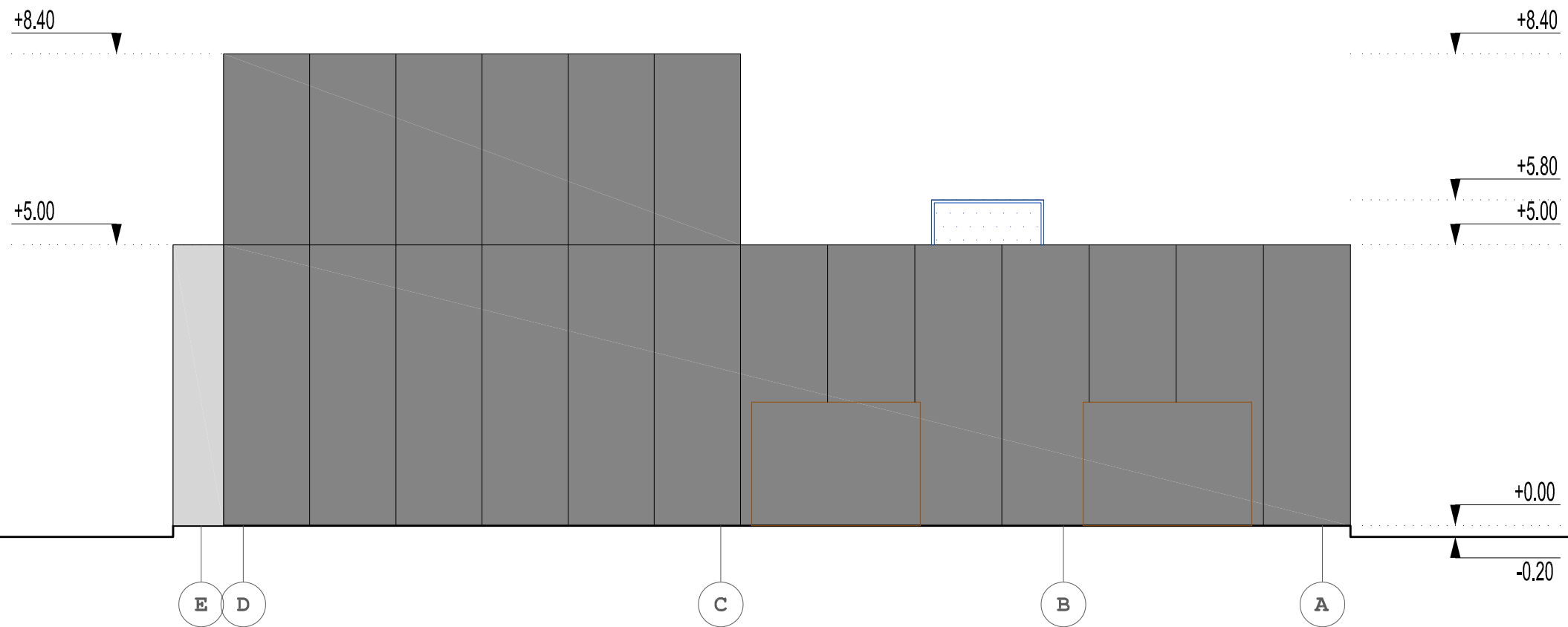

SUTARTINIAI ŽYMĖJIMAI

- LANGAI, ALIUMINIO STIKLO RĖMAI
- PILKOS ALIUMINIO TRISLUOKSNIO KOMPOZITO PLOKŠTĖS

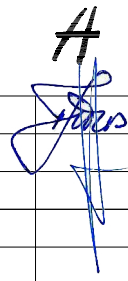
KVAL. PATV. DOK.NR.	UAB ARCHITEKTŲ BIURAS G.NATKEVIČIUS IR PARTNERIAI			STATINIO PROJEKTO PAVADINIMAS	
A1923	PV	T.JŪRAS		PREKYBOS PASKIRTIES PASTATO PARTIZANŲ G. 26B, KAUNE, STATYBOS PROJEKTAS	
A189	SA PDV	G.NATKEVIČIUS		STATINIO NUMERIS IR PAVADINIMAS	
	ARCH.	A.RIMŠELIS		1. PREKYBOS PASKIRTIES PASTATAS	
	ARCH.	K.UNDRAITYTĖ		DOKUMENTO PAVADINIMAS	LAIDA
				VAKARINIS FASADAS	0
				M1:100	
LT	STATYTOJAS IR (ARBA) UŽSAKOVAS		DOKUMENTO ŽYMUO	LAPAS	LAPŲ
	A.P.P. IR S.P.		0445 - 01 - PP - SA.B - 07	1	1

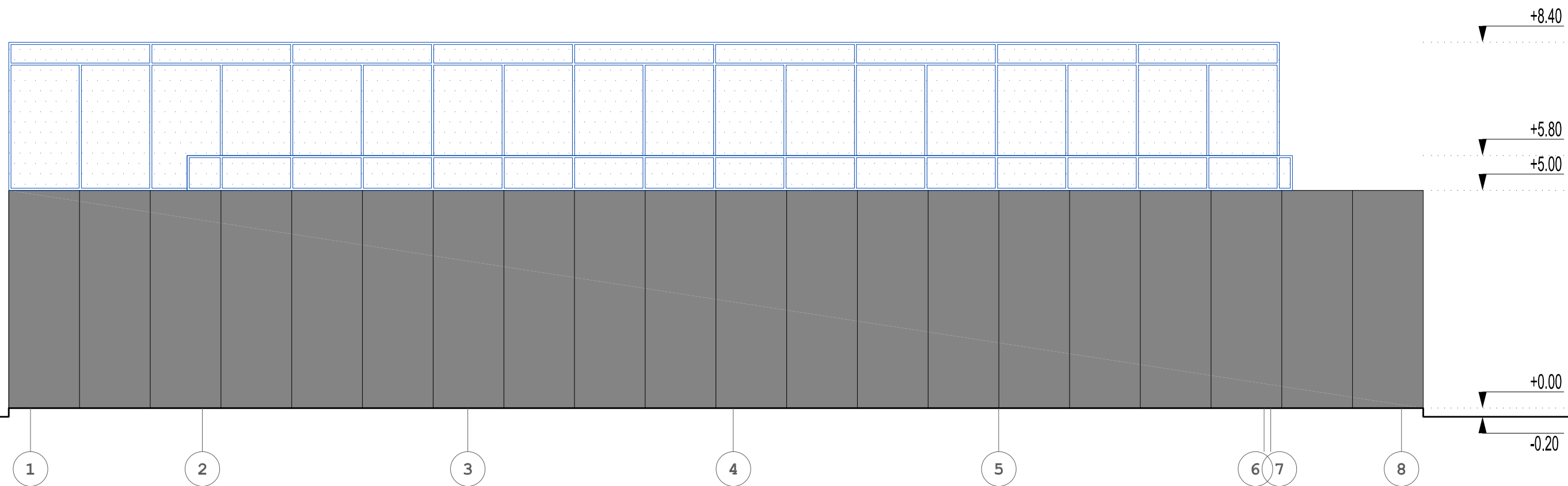

SUTARTINIAI ŽYMĖJIMAI

- LANGAI, ALIUMINIO STIKLO RĖMAI
- PILKOS ALIUMINIO TRISLUOKSNIO KOMPOZITO PLOKŠTĖS

KVAL. PATV. DOK.NR.	UAB ARCHITEKTŲ BIURAS G.NATKEVIČIUS IR PARTNERIAI	<i>A</i>	STATINIO PROJEKTO PAVADINIMAS		
			PREKYBOS PASKIRTIES PASTATO PARTIZANŲ G. 26B, KAUNE, STATYBOS PROJEKTAS		
A1923	PV	T.JŪRAS	STATINIO NUMERIS IR PAVADINIMAS 1. PREKYBOS PASKIRTIES PASTATAS		
A189	SA PDV	G.NATKEVIČIUS			
	ARCH.	A.RIMŠELIS			
		ARCH.	K.UNDRAITYTĖ	DOKUMENTO PAVADINIMAS	
				PIETINIS FASADAS	
				M1:100	
				LAI DA	
				0	
				DOKUMENTO ŽYMUO	
				LAPAS	LAPŲ
LT		STATYTOJAS IR (ARBA) UŽSAKOVAS	0445 - 01 - PP - SA.B - 08		
		A.P.P. IR S.P.		1	1



Person walking on the sidewalk.

KSF 957

15A

Signs: AUTOSTIKALILI, PLEVELES, RAVAK, eurofor-les

HGU 439

KTO



