

Lietuvos Respublika



IJ R. Paužas architektūros ir urbanistikos studija  
Į.k. 300611934, Respublikos g. 56-6, Biržai, tel. +370 687 15312,  
El.paštas: pauzosstudija@gmail.com

STATYTOJAS	UAB "OMETA"
KOMPLEKSAS	Metalo prekybos paviljono Žagienio g. 12a, Panevėžyje statybos projektas
OBJEKTAS	Prekybos paskirties pastatai
DALIS	Projektiniai pasiūlymai
STATINIO STATYBOS RŪŠIS	Nauja statyba
STATINIO KATEGORIJA	Neypatingas statinys
ETAPAS	PP
TOMAS	I
PROJEKTO NR.	PP-2019-189
Projekto vadovas	Architektas Rimantas Pauža atestato Nr. A130

2019

TEKSTINIŲ DOKUMENTŲ IR BRĖŽINIŲ ŽINIARAŠČIAI

Eil. Nr.	Dokumento žymuo	Pavadinimas	Pastabos	Pusl. Nr.
1.	DBŽ	Tekstinių dokumentų ir brėžinių žiniaraščiai	1 lapas	1
2.	AR	Aiškinamasis raštas	4 lapai	2-5
3.		Projektinių pasiūlymų rengimo užduotis	2 lapai	6-7
4.1.		Nekilnojamojo turto registro centrinio duomenų banko išrašas	2 lapai	8-9
4.2.		Žemės sklypo planas	2 lapai	10-11
5.1.		Topografinė nuotrauka	1 lapas	12
5.2.		Projektuotojo kvalifikaciją patvirtinantys dokumentai	1 lapas	13
6.		Brėžiniai	8 lapai	14-21

BRĖŽINIŲ ŽINIARAŠTIS

Brėž. Nr.	Lapo Nr.	Laida	Brėžinio pavadinimas	Pastabos
S-1	1	0	Statybos sklypo planas M1:500	
SA-1	1	0	Pirmo aukšto planas M 1:200, Pirmo aukšto fragmentas M 1:50	
SA-2	1	0	Fasadai M 1:200, Pjūviai M 1:200	
SA-3	1	0	Aksonometrijos	
SA-4	1	0	Erdvinis vaizdas gretimoje aplinkoje	
SA-5	1	0	Erdvinis vaizdas gretimoje aplinkoje	
SA-6	1	0	Erdvinis vaizdas gretimoje aplinkoje	
SA-7	1	0	Erdvinis vaizdas gretimoje aplinkoje	

ATESTATO NR.				Metalo prekybos paviljono Žagienio g. 12 A, Panevėžyje, statybos projektas	
	R. PAUŽA architektūros ir urbanistikos studija				
A130	PDV	R. PAUŽA		Tekstinių dokumentų ir brėžinių žiniaraščiai	Laida
A130	PDV	R. PAUŽA			0
ETAPAS	UAB „OMETA“			PP-19-188-PP-DBŽ	LAPAS
PP					LAPŲ
					1
					1

## AIŠKINAMASIS RAŠTAS

**1.1 Statinio statybos vieta:** projektuojamas Metalo prekybos paviljonas (prekybos paskirties pastatas) yra sklype, adresu Žagienio g. 12A, Panevėžyje.

Žemės sklypas

Unikalus daikto numeris: 4400-1146-0776

Žemės sklypo kadastro numeris ir kadastro vietovės pavadinimas: 2701/0029:137 Panevėžio m. k.v.

### **Nuosavybės teisė**

Savininkas: Uždaroji akcinė bendrovė "OMETA", a.k. 148167063

Daiktas: žemės sklypas Nr. 4400-1146-0776, aprašytas p. 2.1. Įregistravimo pagrindas: 2019-07-24 Pirkimo - pardavimo sutartis Nr. 3156

Įrašas galioja: Nuo 2019-08-05

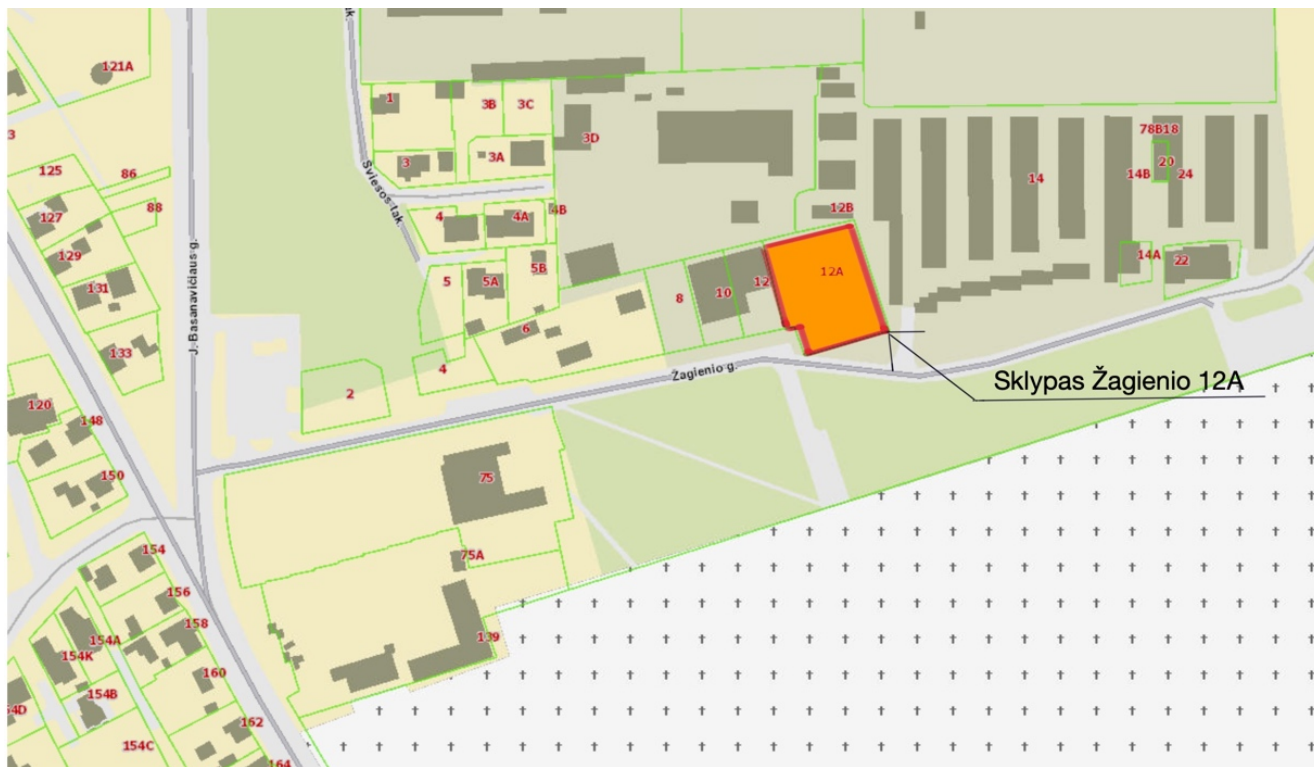

**1.2 Statybos rūšis:** nauja statyba.

**1.3 Projekto rūšis (stadija):** techninio projekto projektinis pasiūlymas.

**1.4 Statinio naudojimo paskirtis:** prekybos paskirties pastatas (pagal STR 1.01.03:2017 – 7.3 grupės pastatas) (*sutinkamai STR 1.01.03:2017, 3 skirsniu*).

**1.5 Sklypo paskirtis (naudojimo būdas):** Žemės sklypo (kad. Nr. 2701/0029:137) pagrindinė tikslinė naudojimo paskirtis: kita; naudojimo būdas: komercinės paskirties objektų teritorijos.

**1.6 Naujai statomo pastato paskirtis:** prekybos paskirties pastatas (pagal STR 1.01.03:2017 – 7.3 grupės pastatas).

**1.7 Statinio kategorija:** neypatingas statinys (pagal STR 1.01.03:2017).

**1.8 Projektinių pasiūlymų rengimo pagrindas:** Projektiniai pasiūlymai parengti vadovaujantis: žemės sklypo ribų planu, topografinė nuotrauka, 2007-06-07 Panevėžio miesto savivaldybės Tarybos sprendimu Nr. 224-A-487 patvirtintu detalioju planu, 2019-10-07 Panevėžio miesto savivaldybės administracijos Teritorijų planavimo ir architektūros skyriaus vedėjos patvirtinta projektinių pasiūlymų rengimo užduotimi.

ATESTATO NR.	 IJ R. Paužas architektūros ir urbanistikos studija			Metalo prekybos paviljono Žagienio g. 12 A, Panevėžyje, statybos projektas		
A130	PDV	R.PAUŽA		Aiškinamasis raštas	LAIDA	
A130	PDV	R.PAUŽA			0	
ETAPAS	UAB „OMETA“			PP-19-188-PP-AR	Lapas	Lapų
PP					1	4

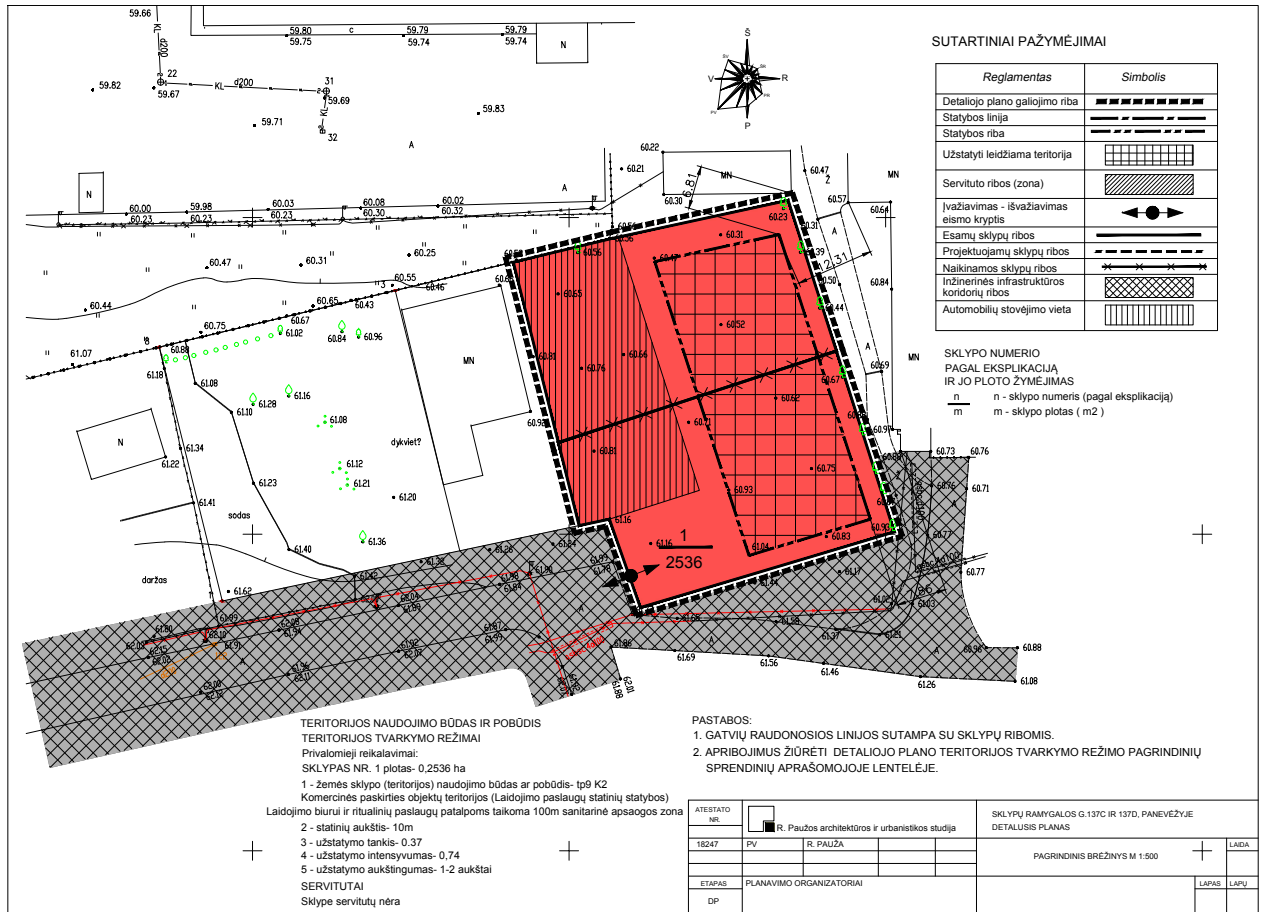

Sklypų Ramygalos g. 137c ir 137d, Panevėžyje detaliojo plano teritorijos tvarkymo režimo pagrindinių sprendinių aprašomoji lentelė

Sklypo (jo dalies) Nr.	Sklypo (jo dalies), kampų pažymėjimas plane	Sklypo (jo dalies) kampų koordinatės		Sklypo (jo dalies) plotas, m <sup>2</sup>	Privalomieji reikalavimai				Kiti reikalavimai			
		X	Y		Žemės sklypo naudojimo būdas (pobūdis)	Statinių aukštų skaičius (nuo-iki)	Užstatymo tankis	Užstatymo intensyvumas	Statinio aukščio altitudė, m	Statinio aukštis nuo žemės paviršiaus, m	Statinio aukštis iki kamizo, m	Papildomų veiklos apribojimų, servitutų trumpas aprašymas
1	1 2 3 4 5 6 7 8 9	5942,96 5946,74 5952,73 5928,92 5900,35 5888,41 5902,37 5901,36 5914,47	8691,19 8706,92 8734,80 8742,22 8751,37 8711,26 8706,37 8701,58 8698,30	2536	K2	1-2	0,37	0,74	10	71,00	6	XXVII. Saugotini želdiniai, augantys ne miško žemėje

Projekto vadovas

R. Pauža

Statybos zonos ribas planuojama pakeisti Techninio projekto rengimo metu, vadovaujantis Teritorijų planavimo įstatymo (nauja redakcija 2014-01-01 pagal Lr 2013-06-27 įstatymą Nr. XII -407 ) 28 straipsnio 8 punktu. Detalioju planu nustatyti sklypo užstatymo intensyvumo ir tankumo rodikliai nebus keičiami.

**1.9 Statinio priskiriamumas prie visuomenei svarbių statinių sąrašo:** Projektuojamas pastatas yra priskiriamas prie visuomenei svarbių statinių sąrašo sutinkamai su STR 1.04.04:2017 „Statinio projektavimas, projekto ekspertizė“ 4 priedo p. 7.3. – projektuojamas neypatingasis prekybos paskirties pastatas. Projektiniai pasiūlymai rengiami vadovaujantis STR 1.04.04:2017 "Statinio projektavimas" 13 priedą, p.3.2 - visuomenė informuojama apie visuomenei svarbaus statinio projektavimą.

PP-19-188-PP-AR	Lapas	Lapų	Laida
	2	4	0

## II. SKLYPO PLANAS

**2.1. Teritorijų planavimo dokumentai.** 2007-06-07 Panevėžio miesto savivaldybės Tarybos sprendimu Nr. 224-A-487 patvirtino detalaus plano sprendiniai: Žemės sklypo paskirtis, naudojimo būdas – kitos paskirties, komercinės paskirties objektų teritorija. . Planuojamų statyti pastatų aukštis – 10 m. Žemės sklypo užstatymo tankumas – 37 %, užstatymo intensyvumas – 74 %.  
Želdiniai ( vadovaujantis STR) – 10%.

**2.2. Trumpas statybos sklypo apibūdinimas.** Projektuojamas pastatas yra sklype Žagienio g. 12A, Panevėžyje. Žemės sklypas  
Unikalus daikto numeris: 4400-1146-0776  
Žemės sklypo kadastro vietovės pavadinimas: 2701/0029:137 Panevėžio m. k.v.

### Nuosavybės teisė

Savininkas: Uždaroji akcinė bendrovė "OMETA", a.k. 148167063  
Daiktas: žemės sklypas Nr. 4400-1146-0776, aprašytas p. 2.1. Įregistravimo pagrindas: 2019-07-24 Pirkimo - pardavimo sutartis Nr. 3156  
Įrašas galioja: Nuo 2019-08-05

**2.2. Trumpas statybos sklypo apibūdinimas.** Projektuojamas pastatas yra sklype, kurio plotas – 2536 m<sup>2</sup>. Sklypo savininkas – Uždaroji akcinė bendrovė "OMETA", a.k. 148167063

Sklypo tikslinė naudojimo paskirtis – kita; naudojimo būdas: komercinės paskirties objektų teritorijos.

Specialiosios žemės ir miško naudojimo sąlygos:

Saugotini želdiniai, augantys ne miško žemėje

Pagal Užsakovo (statytojo) pateiktą teritorijos topografinę medžiagą, teritorijos žemės paviršiaus altitudės svyruoja nuo 60,3 iki 61,98 m pagal LAS07 aukščių sistemą.

Sklype statinių nėra.

**Apsaugos zonos.** Statomas pastatas apsaugos zonų nesukuria.

**Trečiųjų asmenų teisės.** Projektinių pasiūlymų sprendimais trečiųjų asmenų teisės nebus pažeidžiamos: dėl naujų privažiavimų, inžinerinių komunikacijų įrengimo techninio projekto metu bus gautas sklypų savininkų bei naudotojų rašytiniai sutikimai.

**Susiekimo sistema ir automobilių parkavimas.** Projektuojami įvažiavimai į sklypą pagal detaliojo plano sprendinius – iš Žagienio gatvės.

Automobilių parkavimui įrengiamos aikštelės palei projektuojamą prekybos paskirties pastatą iš pietinės pusės. Automobilių parkavimo vietos numatytos vadovaujantis STR. 2.06.04:204 "Gatvės ir vietinės reikšmės keliai" 30 lentelę.

Lengvųjų automobilių stovėjimo vietų skaičius nustatytas pagal STR. 2.06.04:204 "Gatvės ir vietinės reikšmės keliai" 30 lentelę:

### Projektuojamos automobilių stovėjimo vietos

Projektuojamo prekybos paskirties pastato prekybos salės plotas – 622,77 m<sup>2</sup>

Projektuojamos 23 vietos t.s. 2 vietos pritaikytos ŽN.

1 vieta 30 m<sup>2</sup> prekybos salės ploto

( iš viso reikia - 22 vt.)

**2.3. Projekto sprendiniai, teritorijos apželdinimas.** Aplink naujai projektuojamą prekybos paskirties pastatą numatomi betoninių trinkelų danga su paviršinio vandens nuvedimu nuo jų.

Vadovaujantis STR priklausomųjų želdynų norma (plotas) nuo žemės sklypo – 10 %. Sklype įrengiamų želdinių plotas – apie 609 m<sup>2</sup>, arba 24 %.

**2.4. Inžineriniai tinklai.** Projektiniais sprendimais projektuojamo pastato inžinerinis aprūpinimas numatomas iš esamų centralizuotų tinklų: iš esamų miesto vandentiekio bei nuotekų surinkimo tinklų; esamų šilumos ir elektros tinklų.

Inžinerinių tinklų prijungimas sprendžiamas techninio projekto rengimu metu pagal inžinerinių tinklų prisijungimo sąlygas.

Inžinerinės infrastruktūros sprendiniai sklypo ribose ir už sklypo ribų įgyvendinami sklypo savininko lėšomis.

## III. STATINIO ARCHITEKTŪRA

**3.1 Projekto sprendiniai.** Vadovaujantis 2007-06-07 Panevėžio miesto savivaldybės Tarybos sprendimu Nr. 224-A-487 patvirtintu detaliuoju planu, 2019-10-07 Panevėžio miesto savivaldybės administracijos Teritorijų planavimo ir architektūros skyriaus vedėjos patvirtinta projektinių pasiūlymų rengimo užduotimi rengiamu projektu numatoma naujo prekybos paskirties pastato statyba, automobilių stovėjimo aikštelių įrengimas.

PP-19-188-PP-AR	Lapas	Lapų	Laida
	3	4	0

Statybos zonos ribas planuojama pakeisti Techninio projekto rengimo metu, vadovaujantis Teritorijų planavimo įstatymo (nauja redakcija 2014-01-01 pagal Lr 2013-06-27 įstatymą Nr. XII -407 ) 28 straipsnio 8 punktu. Detalioju planu nustatyti sklypo užstatymo **intensyvumo ir tankumo rodikliai nebus keičiami.**

**3.2 Projektuojamo pastato architektūrinė išraiška.** Projektuojamas vieno aukšto, stačiakampio formos prekybos paskirties pastatas (Metalų prekybos paviljonas). Išorinės sienos numatomos neapšiltintos, dengtos plastifikuota profiliuota skarda. Vidinės pertvaros - lengvų konstrukcijų. Pastato spalviniai sprendiniai derinami prie aplinkinių pastatų – vyrauja pilka ir tamsiai pilka spalvos.

**3.3 Pastato funkciniai, planiniai sprendiniai.** Pastato vidus patalpos suskirstytos zonomis – nešildoma prekybos salė, kabinetas ir sanmazgas pritaikytas ŽN. Kabinetas ir sanmazgas numatomi šildyti elektra. Bendras pastato plotas – apie 636,34 m<sup>2</sup>.

**3.4 Pastato konstrukciniai sprendiniai.**

Pastatas – surenkamų konstrukcijų, lauko sienos – metalinio karkaso dengtos plastifikuota profiliuota skarda, laikančios konstrukcijos – metalinės kolonos ir metalinės santvaros.

Grindų danga parenkama atsižvelgiant į patalpų paskirtį.

Pastato stogas – šlaitinis, stogo danga – plastifikuota profiliuota skarda.

**Bendrieji rodikliai:**

1. Informacija apie numatomą statyti pastatą		
1.1	Satinio pavadinimas	Metalų prekybos paviljono Žagienio g. 12a, Panevėžyje statybos projektas
1.2	Statybos rūšis	Nauja statyba
1.3	Statinio kategorija	Neypatingas
1.4	Statinio pagrindinė naudojimo paskirtis	7.3. Prekybos paskirties pastatai
2. Informacija apie žemės sklypą		
2.1	Žemės sklypo kadastrinis numeris	2701/0029:137 Panevėžio m.k.v.
2.2	Pagrindinė naudojimo paskirtis	Kita
2.3	Naudojimo būdas	Komercinės paskirties objektų teritorijos
2.4	Žemės sklypo plotas m <sup>2</sup>	2536
2.5	Nuosavybės teisė	UAB „Ometa“
3. Projektuojamo statinio techniniai rodikliai		
3.1	Pagrindinė naudojimo paskirtis	Prekybos paskirties pastatai
3.2	Užstatymo plotas m <sup>2</sup>	674,60
3.3	Užstatymo tankis %	26,60
3.4	Užsattymo intensyvumas %	25,05
3.5	Bendras plotas m <sup>2</sup>	636,34
3.6	Statinio aukštis m	6,50
3.7	Tūris m <sup>3</sup>	3603
3.8	Aukštų skaičius	1
3.9	Automobilių stovėjimo vietų skaičius	23
3.10	Želdynų plotas m <sup>2</sup>	609
3.11	Želdynų plotas %	24,01

\* Bendrieji rodikliai tikslinami techninio projekto rengimo metu.

PP-19-188-PP-AR	Lapas	Lapų	Laida
	4	4	0

## PROJEKTINIŲ PASIŪLYMŲ RENGIMO UŽDUOTIS

Statytojas:  
UAB „Ometa“

2019-09-30

Teritorijų planavimo ir architektūros  
skyriaus vedėja

Pritariu:

20

*Daiva Gastunienė*

1. Informacija apie numatomą statyti pastatą		
1.1	Satinio pavadinimas	Metalo prekybos paviljono Žagienio g. 12a, Panevėžyje statybos projektas
1.2	Statybos rūšis	Nauja statyba
1.3	Statinio kategorija	Neypatingas
1.4	Statinio pagrindinė naudojimo paskirtis	7.3. Prekybos paskirties pastatai
2. Informacija apie žemės sklypą		
2.1	Žemės sklypo kadastrinis numeris	2701/0029:137 Panevėžio m.k.v.
2.2	Pagrindinė naudojimo paskirtis	Kita
2.3	Naudojimo būdas	Komercinės paskirties objektų teritorijos
2.4	Žemės sklypo plotas m <sup>2</sup>	2536
2.5	Nuosavybės teisė	UAB „Ometa“
3. Projektuojamo statinio techniniai rodikliai		
3.1	Pagrindinė naudojimo paskirtis	Prekybos paskirties pastatai
3.2	Užstatymo plotas m <sup>2</sup>	674,60
3.3	Užstatymo tankis %	26,60
3.4	Užsattymo intensyvumas %	25,05
3.5	Bendras plotas m <sup>2</sup>	636,34
3.6	Statinio aukštis m	6,50
3.7	Tūris m <sup>3</sup>	3603
3.8	Aukštų skaičius	1
3.9	Automobilių stovėjimo vietų skaičius	23
3.10	Želdynų plotas m <sup>2</sup>	609
3.11	Želdynų plotas %	24,01
4. Projektinių pasiūlymų paskirtis		
4.1	Taip	Išreikšti Statytojo sumanyto projektuoti statinio architektūros ir kitų pagrindinių sprendinių idėją
4.2	Taip	Informuoti visuomenę apie visuomenei svarbaus statinio ar statinio, kuriam Teritorijų planavimo įstatymo 20 straipsnyje nustatytais atvejais neparengti teritorijų planavimo dokumentai ir statyba konkrečiame sklype leidžiama, numatomą projektavimą
4.3	Reikia	Specialiesiems architektūros reikalavimams, specialiesiems saugomos teritorijos tvarkymo ir apsaugos reikalavimams, specialiesiems paveldosaugos reikalavimams nustatyti

5. Statytojo pateikti dokumentai		
5.1	Taip	Žemės sklypo planas
5.2	Taip	Nekilnojamojo turto registro centrinio duomenų banko išrašas
5.3	Taip	Topografinis planas
5.4	Taip	Detalusis planas
6. Projektinių pasiūlymų sudėtis		
6.1	Taip	Aiškinamasis raštas
6.2	Taip	Žemės sklypo planai
6.3	Taip	Pastato planas
6.4	Taip	Pastato pjūvis
6.5	Taip	Pastato fasadai
6.6	Taip	Vizualizacija su gretima aplinka
7. Kiti duomenys		
7.1	Per 60 d.d. po Projektinių pasiūlymų rengimo užduoties patvirtinimo	Projektinių pasiūlymų rengimo terminai
7.2	Paruošti ir perduoti užsakovui vieną Projektinių pasiūlymų dokumentacijos komplektą	Projektinių pasiūlymų komplektavimas

Statytojas UAB „Ometa“

Direktorius  
Vytautas Pranskevičius

2019-08-26







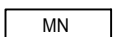

**TECHNOEKONOMINIAI RODIKLIAI**

RODIKLIO PAVADINIMAS	RODIKLIS	MATO VNT.
SKLYPO PLOTAS	2536	m <sup>2</sup>
UŽSTATYMO PLOTAS	674,60	m <sup>2</sup>
UŽSTATYMO TANKIS	26,60	%
UŽSTATYMO INTENSYVUMAS	25,05	%
BENDRAS PLOTAS	635,22	m <sup>2</sup>
STATINIO AUKŠTIS	6,50	m
STATINIO TŪRIS	3603	m <sup>3</sup>
AUKŠTŲ SKAIČIUS	1	m
AUTOMOBILIŲ STOVĖJIMO VIETŲ SK.	23	vnt.
ŽELDYNŲ PLOTAS	609	m <sup>2</sup>
ŽELDYNŲ PLOTAS	24,01	%

**SUTARTINIAI PAŽYMĖJIMAI**

-  PROJEKTUOJAMAS PASTATAS
-  ESAMI PASTATAI
-  SKLYPO RIBA
-  BETONO TRINKELIŲ DANGA - 1202 m<sup>2</sup>
-  VEJA-609 m<sup>2</sup>

ATESTATO NR.			
A130	PV	R. PAUŽA	
A130	PDV	R. PAUŽA	
ETAPAS	STATYTOJAS: UAB "OMETA"		
PP			

METALO PREKYBOS PAVIJONO ŽAGIENIO G. 12A, PANEVĖŽYJE STATYBOS PROJEKTAS

STATYBOS SKLYPO PLANAS M 1:500

LAIDA	0
LAPAS	LAPŲ
S-1	

PP-19-188

PIRMO AUKŠTO PLANAS M 1:200

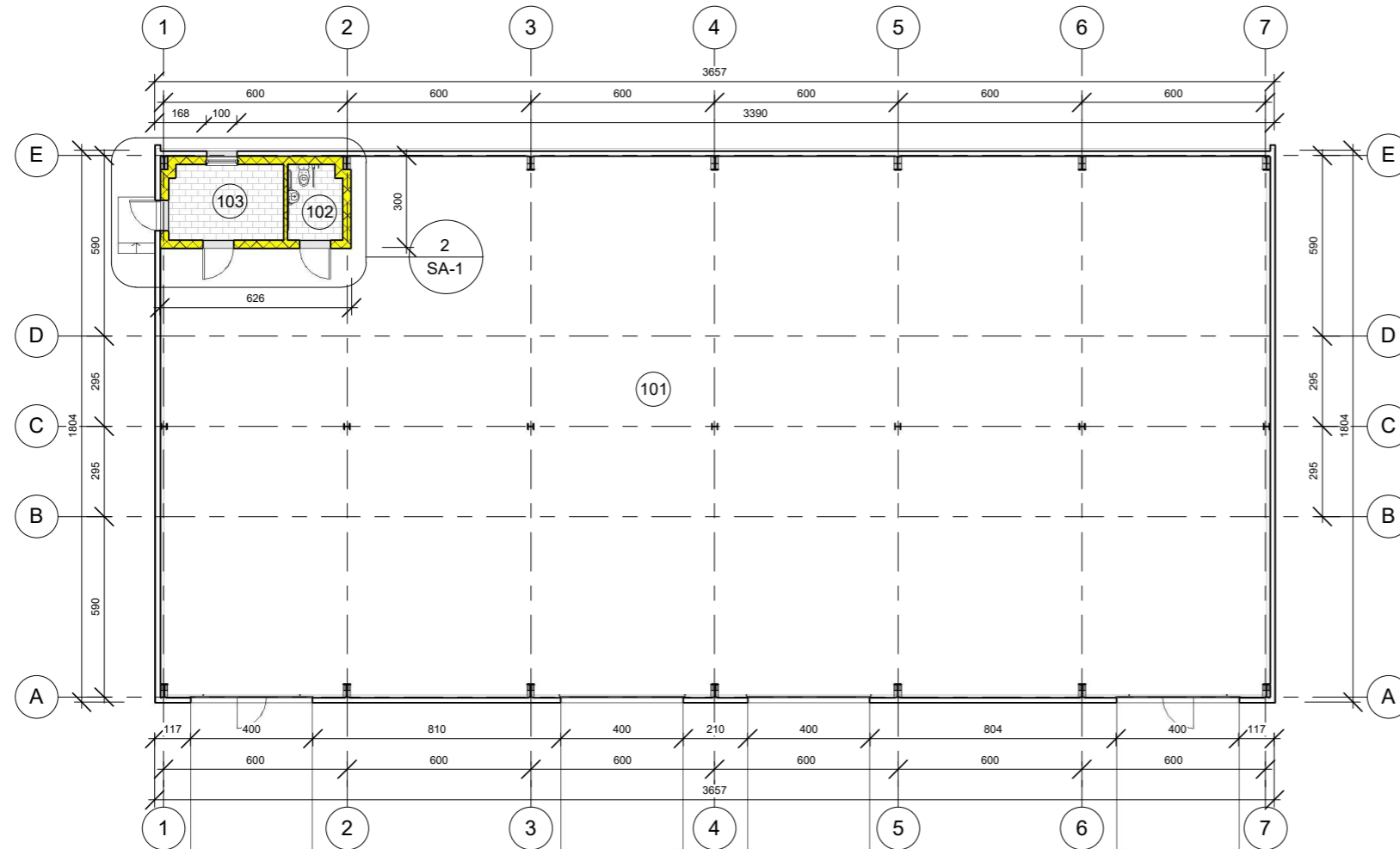

Pirmo aukšto patalpų žiniaraštis				
Numeris	Pavadinimas	Plotas	Perimetras (cm)	Lygis
101	Prekybos salė	622.77 m <sup>2</sup>	10839	PIRMAS AUKŠTAS
102	Sanmazgas	4.32 m <sup>2</sup>	852	PIRMAS AUKŠTAS
103	Kabinetas	9.25 m <sup>2</sup>	1252	PIRMAS AUKŠTAS
		636.34 m <sup>2</sup>		

Durų žiniaraštis				
Žymėjimas	Angos aukštis (cm)	Angos plotis (cm)	Kiekis	Aukštas
D-1	400	400	2	PIRMAS AUKŠTAS
D-2	400	400	2	PIRMAS AUKŠTAS
D-3	210	100	1	PIRMAS AUKŠTAS
D-3K	210	100	2	PIRMAS AUKŠTAS
			7	

Langų žiniaraštis				
Žymėjimas plane	Angos aukštis (cm)	Angos plotis (cm)	Palangės aukštis (cm)	Kiekis
	150	100	100	1
				1

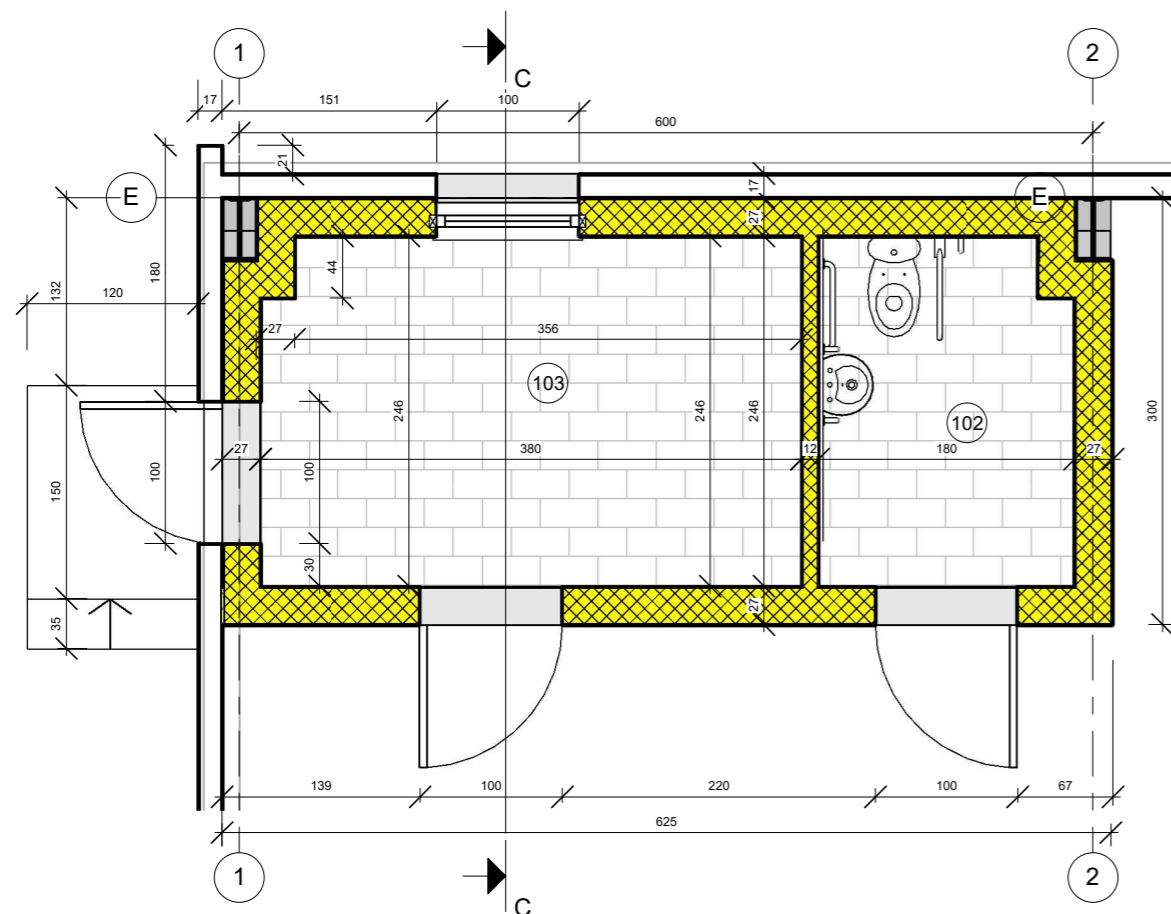

FRAGMENTAS NR.2 M 1:50

PASTABOS:

1. Matmenys brėžinyje nurodyti centimetrais.
2. Matmenys nurodyti nuo apdailintų paviršių.

ATESTATO NR.	I   R. Paužos architektūros ir urbanistikos studija			PREKYBOS PAVILJONO ŽAGIENIO G. 12A, PANEVĖŽYJE STATYBOS PROJEKTAS	
A130	PV	R. PAUŽA		PIRMO AUKŠTO PLANAS	LAIDA
A130	PDV	R. PAUŽA			0
ETAPAS	UŽSAKOVAS:			PP-19-188	LAPAS
PP	UAB "OMETA"				SA-1

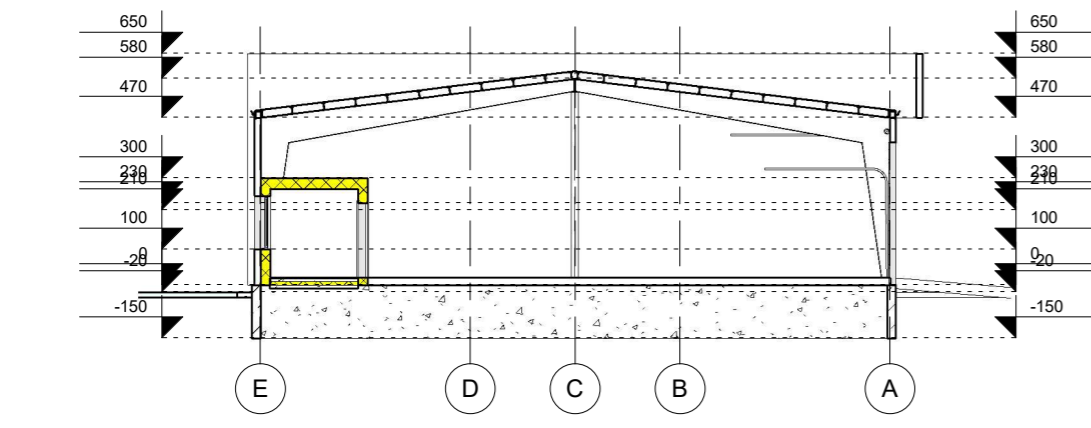
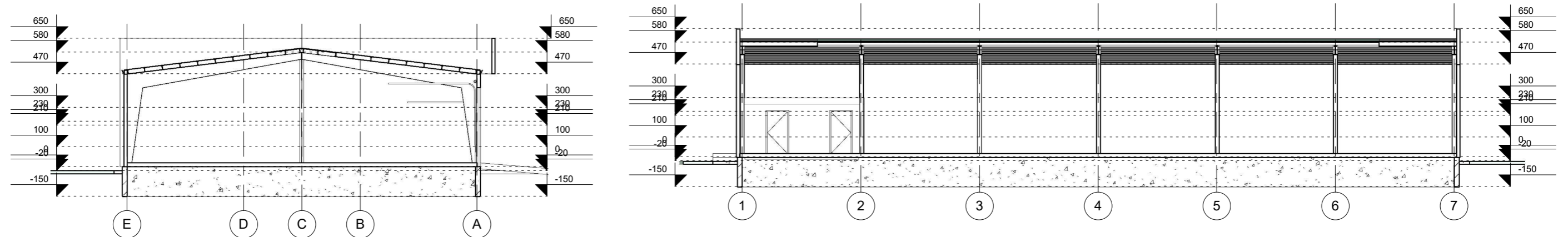
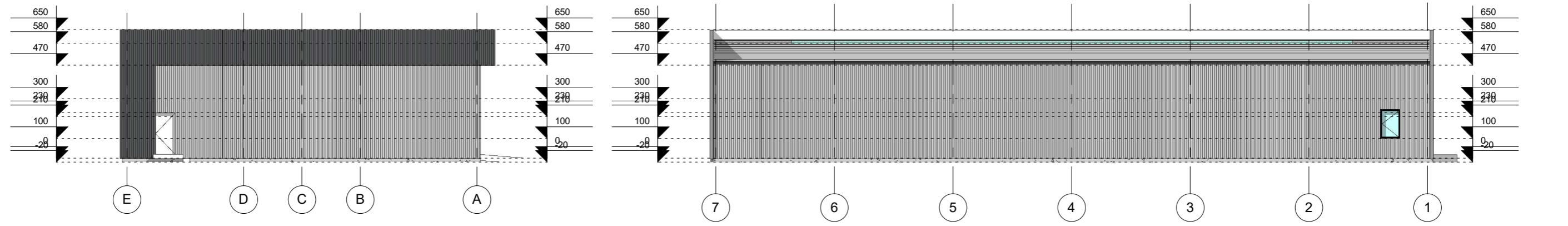
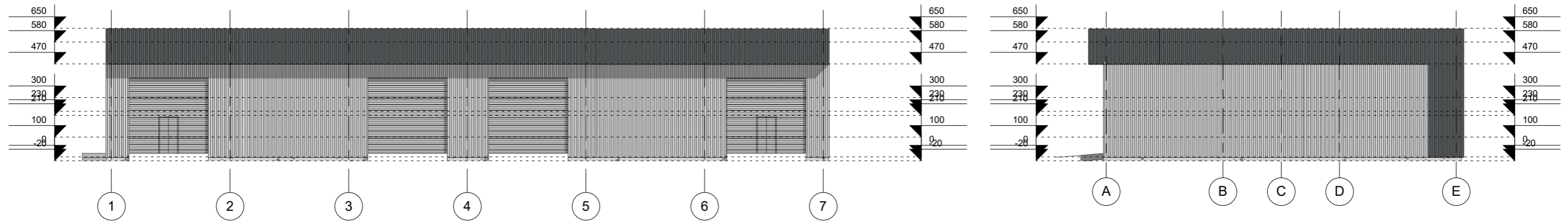

**PASTABOS:**  
 1. Matmenys brėžinyje nurodyti centimetrais.  
 2. Matmenys nurodyti nuo apdailintų paviršių.

ATESTATO NR.	I   R. Paužos architektūros ir urbanistikos studija			PREKYBOS PAVILJONO ŽAGIENIO G. 12A, PANEVĖŽYJE STATYBOS PROJEKTAS	
A130	PV	R. PAUŽA		FASADAI, PJŪVIAI	LAIKA
A130	PDV	R. PAUŽA			0
ETAPAS	UŽSAKOVAS:			PP-19-188	LAPAS
PP	UAB "OMETA"				SA-2

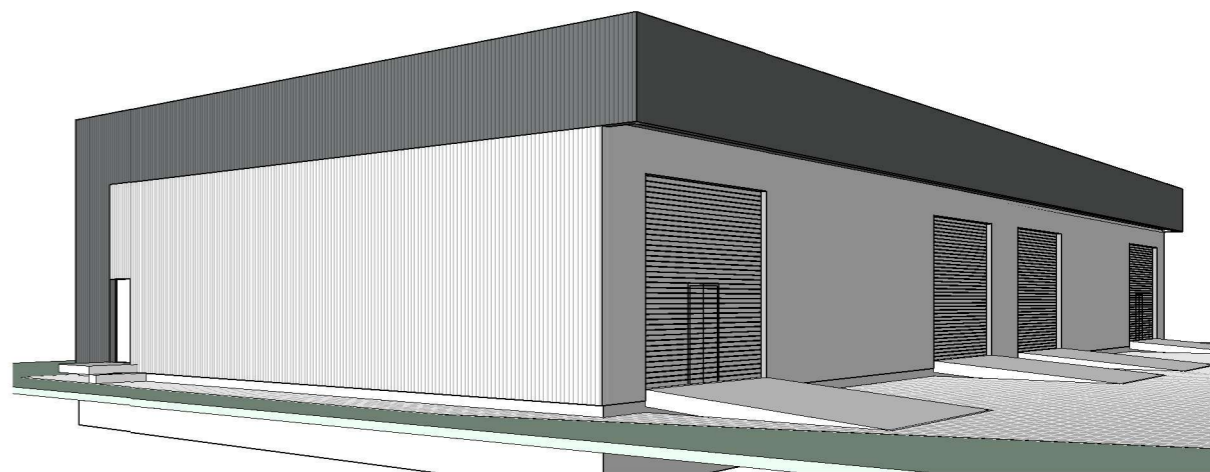
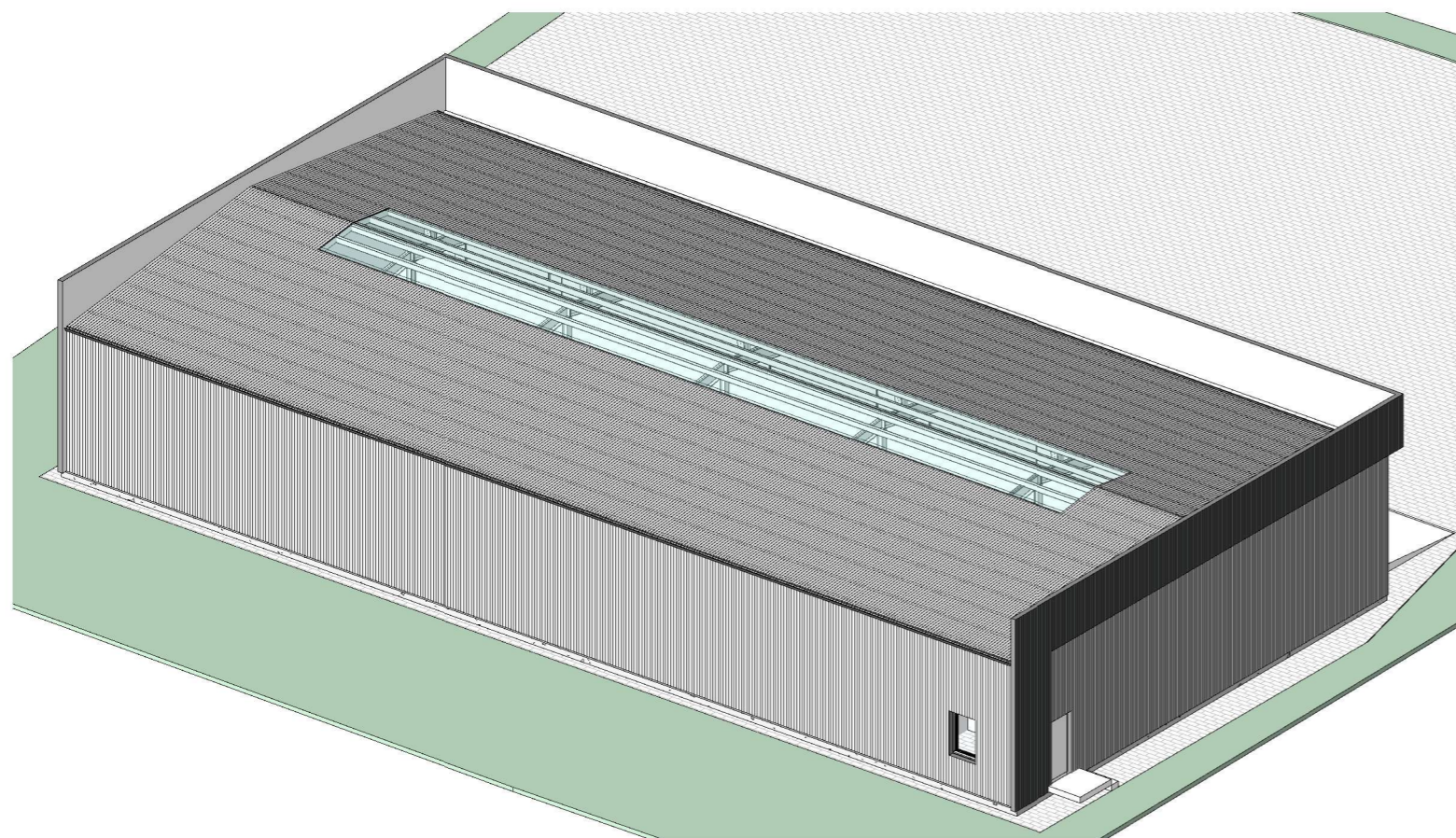
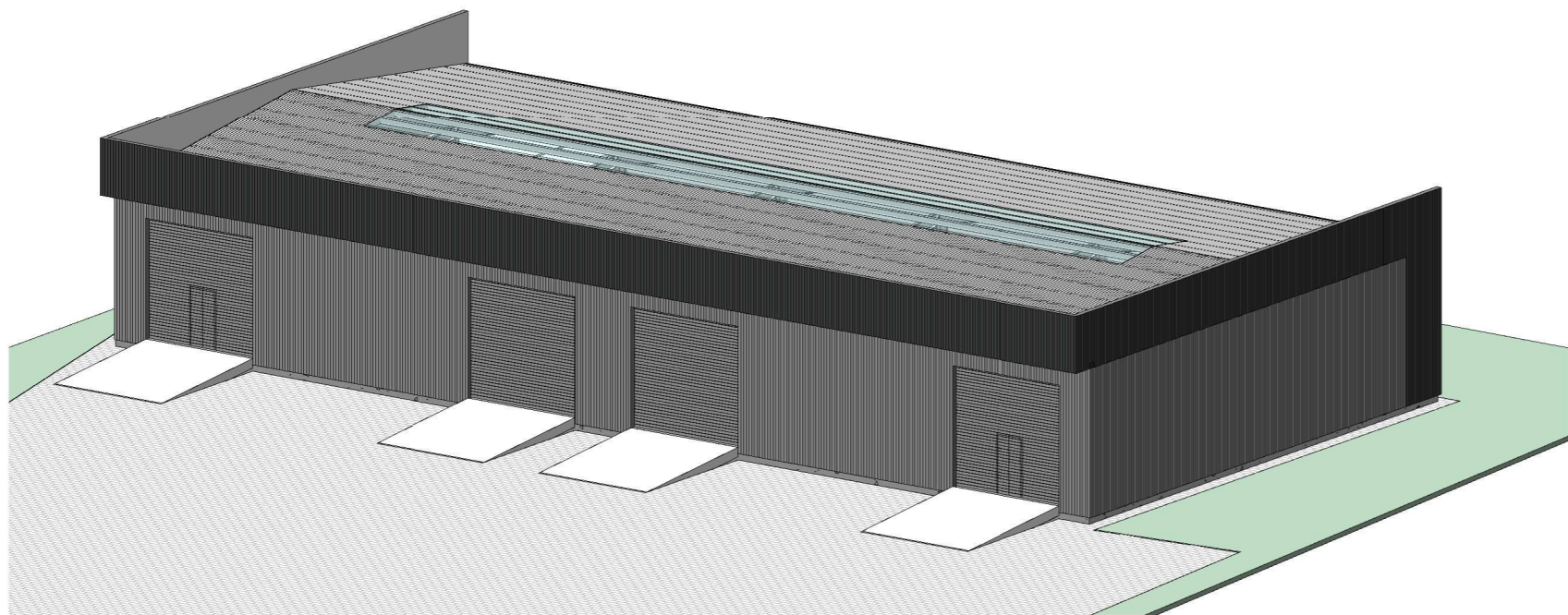

ATESTATO NR.	 I   R. Paužos architektūros ir urbanistikos studija			PREKYBOS PAVILJONO ŽAGIENIO G. 12A, PANEVĖŽYJE STATYBOS PROJEKTAS	
A130	PV	R. PAUŽA		AKSONOMETRIJOS	Laida
A130	PDV	R. PAUŽA			0
ETAPAS	UŽSAKOVAS:			PP-19-188	LAPAS
PP	UAB "OMETA"				SA-3

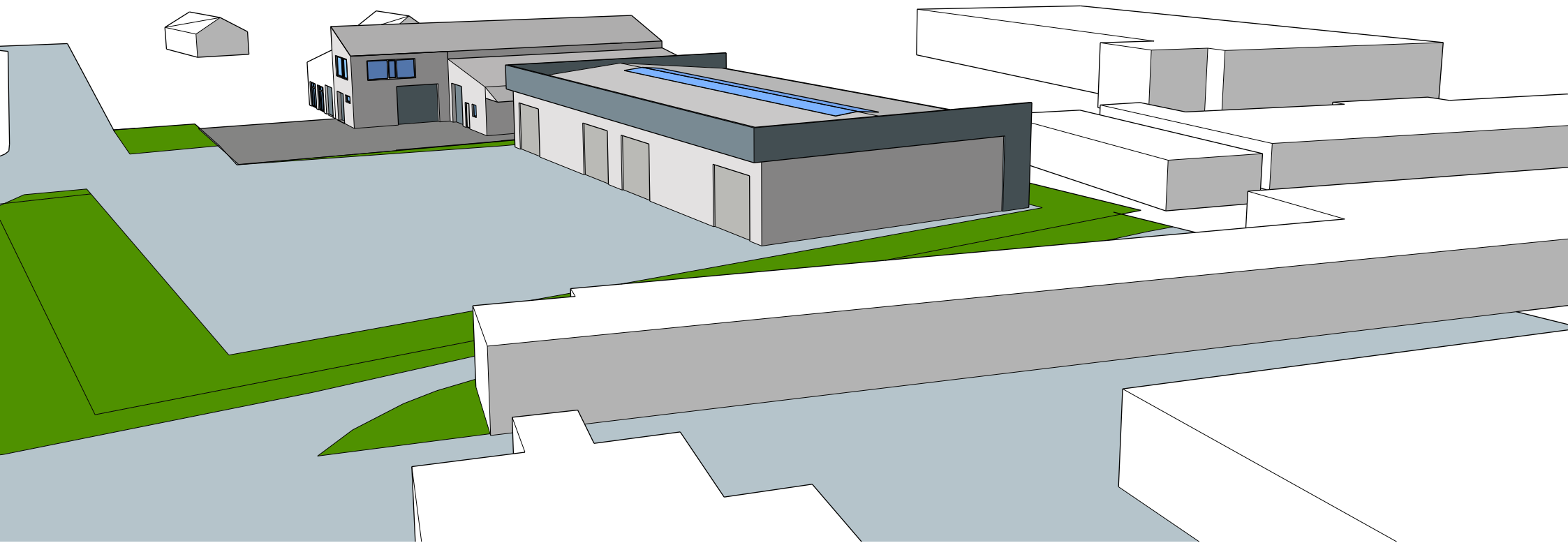

Metalo prekybos paviljono Žagienio g. 12a, Panevėžyje statybos projektas  
Vizualizacija  
PP-19-188  
PV R. Pauža

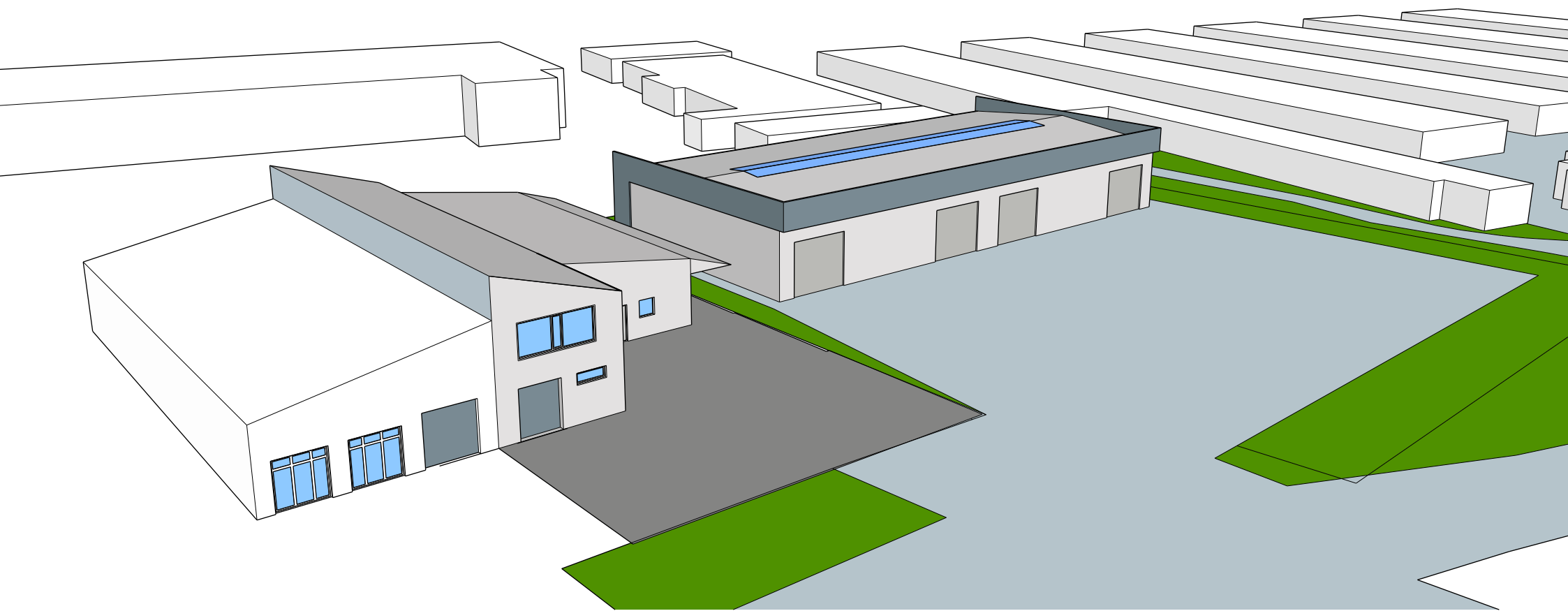

Metalo prekybos paviljono Žagienio g. 12a, Panevėžyje statybos projektas  
Vizualizacija  
PP-19-188  
PV R. Pauža

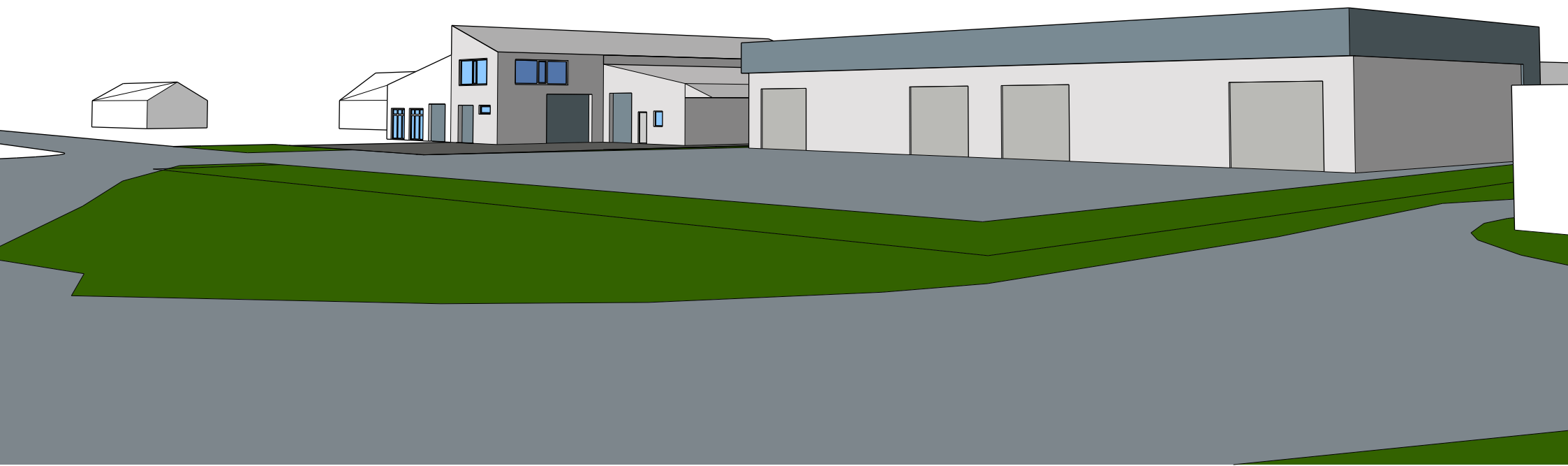

Metalo prekybos paviljono Žagienio g. 12a, Panevėžyje statybos projektas  
Vizualizacija  
PP-19-188  
PV R. Pauža

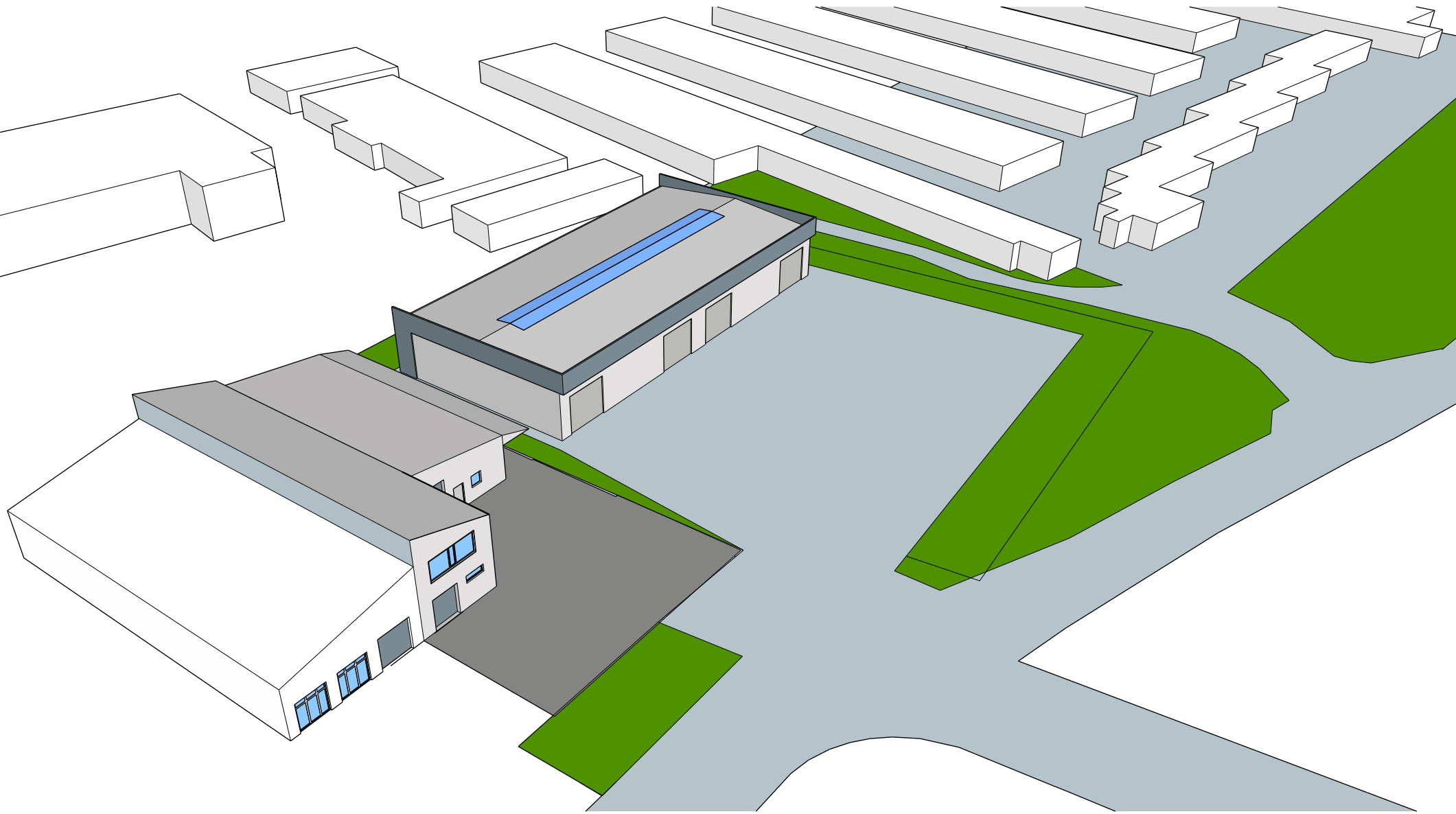

Metalo prekybos paviljono Žagienio g. 12a, Panevėžyje statybos projektas  
Vizualizacija  
PP-19-188  
PV R. Pauža