

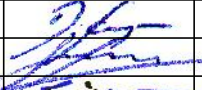



D. Krungolcas mon. Rej.Nr.IP 97-811				
	Tel.nr.: 869979001 El.pašt.:krungolcas@gmail.com			
Projekto pavadinimas		SANDĖLIAVIMO PASKIRTIES PASTATO (7.9.) VILNIAUS R. SAV., RIEŠIŠ SEN., PAEŽERIŲ K., (SKLYPO KAD. NR. 4117/0200:133), STATYBOS PROJEKTAS		
Statybos rūšis		Nauja statyba (Ypatingas statinys)		
Objekto adresas		Vilniaus r. sav., Riešiš sen., Paežerių k., (sklypo kad. nr. 4117/0200:133)		
Projekto Nr.		g-030/18		
Projektavimo etapas		PP		
Projekto dalis		SA		
Bylos (tomo) žymuo		O		
Statytojas (užsakovas)		UAB "Doka Lietuva"		
Atest.	Pareigos	Vardas, pavardė	Parašas	Data
A939	PV	D.Krungolcas		2019.09
32239	PV asist.	P. Labanauskas		2019.09
	Arch.	J. Šileikaitė		2019.09

**PROJEKTINI PASI LYM
BYLOS SUD TIS**

Pavadinimas	Puslapio Nr.
Bendrieji statinio rodikliai.....	1-2
Aiškinamasis raštas.....	3-4
Projektini pasi lym rengimo užduotis.....	5-6
Situacijos schema.....	7
Genplanas.....	8
Dang planas.....	9
Pirmo aukšto planas.....	10
Antro aukšto planas.....	11
Stogo planas.....	12
Fasadai.....	13
Pj viai.....	14
Spalvinis sprendimas.....	15
T rinis sprendimas.....	16

BENDRIEJI STATINIO RODIKLIAI

SAND LIAVIMO PASKIRTIES PASTATAS

NAUJA STATYBA

Vilniaus r. sav., Rieš s sen., Paežeri k.

(sklypo kad. Nr. 41170200:133).

Eil. Nr.	Pavadinimas	Mato vienetas	Kiekis	Pastabos
1	I. SKLYPAS			
	1.1. sklypo plotas	m ²	35 000	
	1.2. sklypo užstatymo intensyvumas	%	5	(0,05)
	1.3. sklypo užstatymo tankumas	%	5	
	1.4. sklypo užstatymas	m ²	1 300	
	1.5. apželdintas žemės plotas (žaliasis plotas)	m ²	5 250	(15%)
	1.6. automobilių stovėjimo vietų skaičius	vnt.	30	
	1.7. sanitarinis (apsaugos) zonos plotis	m	-----	
2	II. PASTATAI			
	2.1. Sand liavimo pastatas:			
	2.1.1. bendrasis plotas	m ²	1 520	
	2.1.2. pagrindinis plotas	m ²	1 520	
	2.1.3. gyvenamasis plotas	m ²	-----	
	2.1.4. pagalbinis plotas	m ²	-----	
	2.1.5. pastato tūris (bendras)	m ²	10 100	
	2.1.6. pastato antžeminės dalies tūris	m ²	10 100	
	2.1.7. rūšio tūris	m ²	-----	
	2.1.8. aukštų skaičius	vnt.	2	
	2.1.9. pastato aukštis	m	9,5	
	2.1.10. butų skaičius	vnt	-----	
	2.1.10.1. 1 kambario	vnt	-----	
	2.1.10.2. 2 ir daugiau kambarių	vnt	-----	
	2.1.11. energinio naudingumo klasė		-----	
	2.1.12. pastato (patalpų) akustinio komforto klasė		-----	
	2.1.13. garažų plotas	m ²	-----	
	2.1.14. sand liavimo patalpų plotas	m ²	770	
	2.1.15. administracinio patalpų plotas	m ²	750	
	2.1.16. pastato atsparumas ugniai (I, II ar III)	MJ/m ²	I	
	2.1.17. aptarnaujamų žmonių skaičius	vnt	30	

3	III. SUSISIEKIMO KOMUNIKACIJOS 3.1. Keliai (gatvės): 3.1.1. kategorija 3.1.2. ilgis 3.1.3. važiuojamosios dalies plotis 3.1.4. eismo juostų skaičius 3.1.5. eismo juostos plotis 3.1.6. apsaugos zonos plotis	km m vnt. m m		
4	IV. INŽINERINIAI TINKLAI (vandentiekis, nuotekos, elektra)			
	4.1. inžinerinio tinklo ilgis 4.2. vamzdžio skersmuo (tik vamzdynams) 4.3. elektros tinklo laidininkų skaičius ir skerspjūvis 4.4. elektroninio ryšio laidininkų porų skaičius ir skerspjūvis	m mm vnt.; mm ² vnt.; mm ²		
5	V. ŠILUMINIS VARŽOS Lauko sienos Grindys ant grunto Stogas Durys, vartai Langai 2 a. perdenginis Rūsio sienos Rūsio perdenginis	W/(m ² K) --- --- --- --- --- --- --- ---		

PV Darius Krungolcas

At. Nr.A 939 2015.12.22.

(vardas, pavardė, parašas, kvalifikacijos atestato arba pažymos Nr., data)

PROJEKTINI PASI LYM AIŠKINAMASIS RAŠTAS

1. BENDROJI DALIS:

Sklypas, kuriame planuojamas sand liavimo paskirties pastatas, yra Vilniaus r. sav., Rieš s sen., Paežeri k. (sklypo kad. Nr. 41170200:133).

Statytojas – UAB “Doka Lietuva”.

Projektas atliekamas UAB “Doka Lietuva” užsakymu.

Statinio kategorija - ypatingas statinys.

Sklypo savininkai – UAB “Doka Lietuva” ir UAB “Nukas”. Sklypo naudojimo pasidalinimo planas pridedamas. Sklypo bendrasaviniko sutikimas pridedamas. Šiuo metu sklype statini ir medži n ra.

2. ARCHITEKT RIN - PLANIN DALIS:

Sand lio pastatas su administracin mis patalpomis:

Pastatas projektuojamas šiaur s–vakarin je sklypo, nuosavyb s teise priklausan ioje UAB “Doka Lietuva”, dalyje. Pastat sudaro orientuota vakarus administracin dalis ir sand liavimo paskirties dalis. Administracinis korpusas projektuojamas dviej aukšt . Sand liavimo patalpos vieno aukšto, skirtos metalini klojiniai sand liavimui. Gamybos procesai nenumatomi. Patalp eksplikacija pateikta aukšt planuose. Stogas numatomas sutapdintas.

3. STATYBIN DALIS:

Sand lio pastatas su administracin mis patalpomis:

Pamatai : gr žtini poli . Tarp pamat ir sienos rengiama horizontali hidroizoliacija iš dviej sluoksni ruberoido.

Sienos : projektuojamos išorin s sienos legv konstrukcij – daugiasluoksni (sándwich) plokš i .

Išor s sien apdaila: – tamsiai pilkos ir geltonos spalvos daugiasluoksni (sándwich) plokš i ,

Vidaus sien apdaila: – gipso-kartono plokš i , dažomos vandens emulsiniais dažais.

Pertvaros: r sio patalp 12 cm storio silikatini plyt m ras bei g/k plokš i , tinkuojamos, glaistomos ir dažomos vandens emulsiniais dažais.

Perdenginiai: surenkamos g/b plokšt s su monolitinio gelžbetonio intarpais.

Stogas : sutapdintas, surenkam g/b plokš i bei metalo konstrukcij , dengtas rulonine stogo danga.

Grindys : sand liavimo patalpose – liejama epoksidin , administraciniai patalp kljuojama linoleumo danga ant išlyginamojo cemento-sm lio sluoksnio.

Langai ir durys : individual s plastiko gaminiai.

Laiptai: gelžbetoniniai.

Lubos: pakabinam surenkam element .

4. Genplanas ir susisiekimo komunikacijos:

Kietos dangos važiavimas sklyp numatomi pagal patvirtint detal j plan iš valstybin s reikšm s krašto kelio Nr. 172 Raudondvaris-Giedrai iai-Mol tai. Sklype planuojamos kietos dangos automobili parkavimo, manevravimo ir lauko sand liavimo aikštel s, šaligatviai. Numatomas teritorijos apšvietimas bei apželdinimas dekoratyviniais augalais.

5. Inžinerinės komunikacijos:

Vandentiekis ir nuotekyn : vietiniai.

Lietaus nuotekos: infiltracija grunt per valymo renginius;

Šildymas: - dujinis;

V dinimas: - rekuperacija;

Elektra: pagal technines sąlygas.

Proj. vadovas



D. Krungolcas

PROJEKTINIŲ PASIŪLYMŲ RENGIMO UŽDUOTIS

Pigardo
Architektūros ir teritorijos
planavimo skyriaus
vedėjo pavaduotoja
Audronė Ercmonaitė
2019-10-07
PV-919

TVIRTINU



UAB „Doka Lietuva“
Statytojas (užsakovas)

parašas.
Prokuristas Janis Pinnis
v. pavardė

1.	UŽSAKOVAS (STATYTOJAS)	UAB „Doka Lietuva“, Visorių g. 27, LT-08300, Vilnius.
2.	STATINIO PAVADINIMAS IR ADRESAS	Sandėliavimo paskirties pastatas. Vilniaus r. sav., Riešės sen., Paežerių k. (sklypo kad. Nr. 41170200:133).
3.	STATINIO KLASIFIKACIJA (pagrindinė naudojimo paskirtis)	Sandėliavimo paskirties pastatai (7.9.) STR 1.01.03:2017 „Statinių klasifikavimas“;
4.	PROJEKTUOJAMO OBJEKTO STATYBOS RŪŠIS	Nauja statyba
5.	STATYBOS PRADŽIOS METAI	2019 m.
6.	STATINIO KATEGORIJA	Ypatingi statiniai
7.	STATINIO NAUDOJIMO PASKIRTIS	Sandėliavimo
8.	ŽEMĖS SKLYPAS	Adresas: Vilniaus r. sav., Riešės sen., Paežerių k. Kadastrinis numeris – 4117/0200:133; Sklypo plotas – 35000 kv/m; Sklypo naudojimo paskirtis – kita; Žemės sklypo naudojimo būdas – pramonės ir sandėliavimo objektų teritorijos;
9.	STATINIO RODIKLIAI	Bendras plotas – apie 1520 m ² ; Užstatymo plotas – apie 1300 m ² ; Aukštų skaičius – 2 aukštai; Pastato aukštis – apie 9,5 m.; Tūris – 10100 m ³ ; Aptarnaujančių žmonių skaičius – apie 30; Pamatai – gręžtinių polių; Laikančios konstrukcijos – surenkamas g/b karkasas bei monolitas; Sienos – daugiasluoksnių plokščių; Stogas - sutapdintas, dengiamas profiliuotos skardos danga; Gamybos procesai statinyje nenumatomi.
10.	PROJEKTINIŲ PASIŪLYMŲ PASKIRTIS	Projektuojamo statinio architektūrinės išorės ir vidaus sprendinių išreiškimo idėja.



		Projektiniai pasiūlymai yra rengiami, projektuojant visuomenei svarbų statinį (pagal STR 1.04.04:2017 „Statinio projektavimas, projekto ekspertizė“ 4 priedo 7.9. punktą „Sandėliavimo paskirties pastatai: kuriuose saugojamos pavojingos medžiagos pagal nustatytus jų ribinius kiekius [5.21]; kurių bendras plotas didesnis kaip 1500 m ² “);
11.	PROJEKTINIŲ PASIŪLYMŲ SUDĖTIS	Aiškinamasis raštas; Statytojo pateikiami dokumentai; Grafinė dalis: Sklypo planas; Pastato aukštų planai; Pastato charakteringi pjūviai; Pastato fasadai; Pastato su gretima urbanistine aplinka vizualizacija.
12.	STATYTOJO PATEIKIAMAI DOKUMENTAI IR KITI DUOMENYS	Žemės sklypo VĮ „Registrų centras nekilnojamojo turto registro centrinio duomenų banko išrašas; Žemės sklypo planas; Sklypui galiojantys teritorijų planavimo dokumentai; Įgaliojimas projektuotojui; Topografinis planas.
13.	PROJEKTINIŲ PASIŪLYMŲ VAIZDINĖ INFORMACIJA	Pasiūlymuose pateikiama pastato fasadai, planai, vizualizacijos bei esamos teritorijos sklypo sutvarkymo planas.
14.	NUMATOMAS PROJEKTUOTOJAS	D. Krungolco įmonė, į/k 124005665, Šeimyniškių 23, Vilnius Tel. 869979001, el.p.: krungolcas@gmail.com Projekto vadovas Darius Krungolcas
15.	PROJEKTINIŲ PASIŪLYMŲ PARENGIMO TERMINAI	2019m. kovo-gegužės mėn.
16.	PROJEKTINIŲ PASIŪLYMŲ DOKUMENTACIJOS PATEIKIMAS UŽSAKOVUI	vienas egzempliorius ir viena projekto kompiuterinė laikmena.

Projektuotojas:.....

N



Objekto vieta

Atestato Nr.		D. Krungolcas mon <i>Tel.: 869979001 el.paštas: krungolcas@gmail.com</i>			Projekto pavadinimas ir adresas SAND LIAVIMO PASKIRTIES PASTATŲ (7.9.) VILNIAUS R. SAV., RIEŠ S SEN., PAEŽERIŲ K., (SKLYPO KAD. NR. 4117/0200:133) , STATYBOS PROJEKTAS							
		Pareigos	Pavard	Parašas	Data	Br žinio pavadinimas, mastelis.					Laida	
A939		PV	D. Krungolcas		2019.09	SITUACIJOS SCHEMA M 1:5000					O	
32239		PVasist.	P. Labanauskas		2019.09							
		Arch.	J. Šileikait		2019.09							
		Statytojas (užsakovas) ir adresas				Projekto Nr.	Nr. sklype	Proj.etapas	Proj.dalis	Br.Nr.,laida	Lapas	Lap
		UAB "Doka Lietuva"				g-030/18	1	PP	SA	1		1

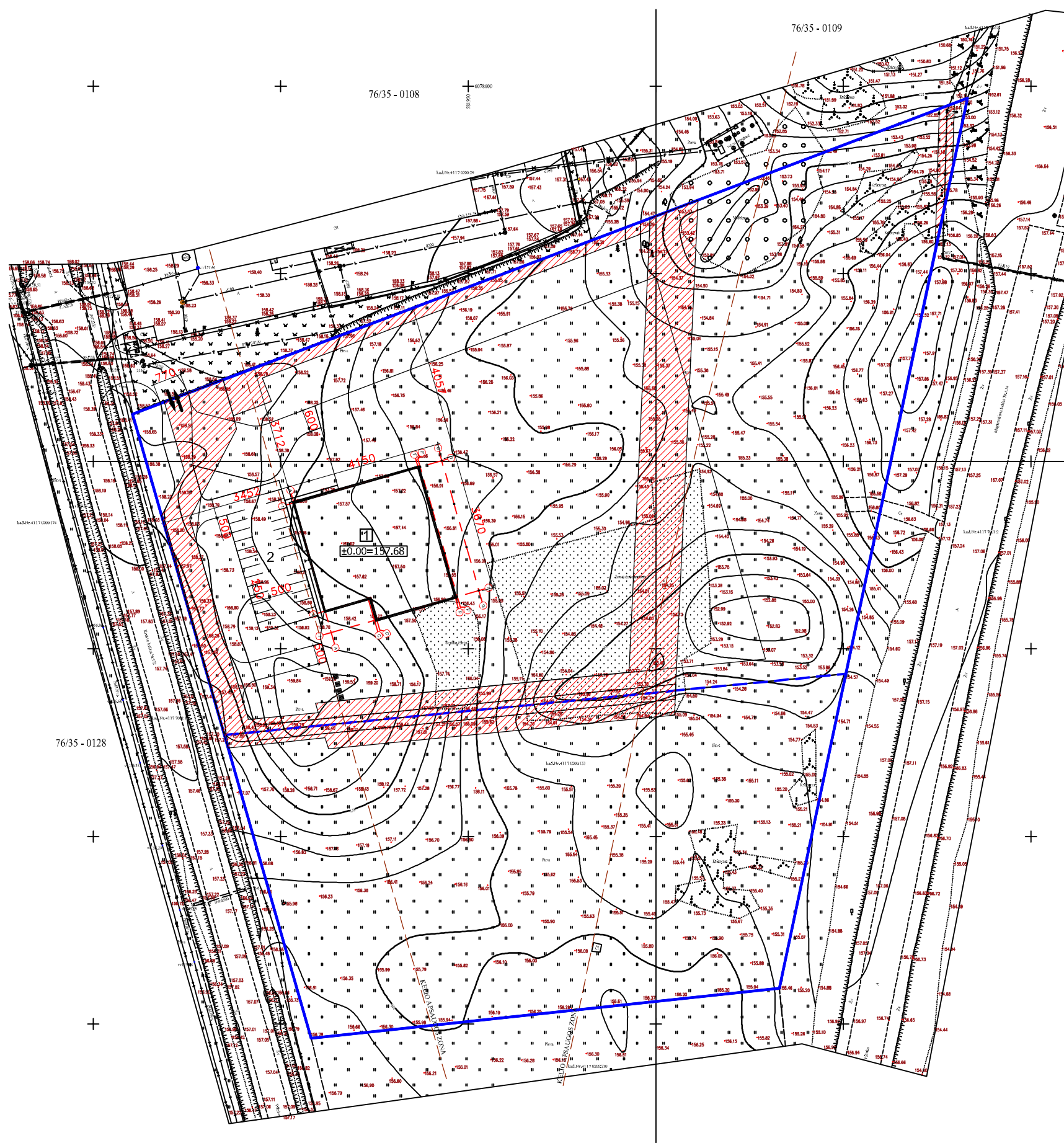

SITUACIJOS SCHEMA

EKSPLIKACIJA

Objekto vieta

- 1 Projektuojamas pastatas
- 2 Automobilių parkavimas

SUTARTINIS ŽYMĖJIMAS

- Sklypo ribos
- Sklypo pasidalijimo riba
- Kelio apsaugos zona
- Šiukšlių konteineriai
- Įvažiavimas/išvažiavimas iš sklypo
- Įėjimas į pastatą
- Servitutų galiojimo zona

Stambaus mastelio topografinių planų derinimo inžinerinius tinklus eksploatuojančioms organizacijoms viešoje elektroninėje paslaugoje (TOPD) topografinio plano teritorijai suteiktas unikalus numeris ir data	Data	Suteiktas unikalus Nr.
	2019-09-10	41:19:4555

Pastaba: 2019-08-30 buvo iškviestas į vietovę Telia Lietuva AB atstovas. Papildomų požeminių kabelių teritorijoje nebuvo rasta, o iš šulinio Nr. 221C išeina trasa viena kryptimi į sekantį šulinį.

UŽSAKOVAS UAB „NARESTA“

II, Tikslūs matavimai

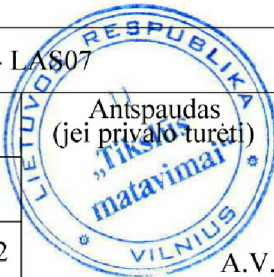

Įmonės kodas 302327480			
Ukmergės g. 300B-73, Vilnius, tel. 8-683-81626, el.p. tikslusmatavimai@yahoo.com			
OBJEKTAS	Numeris topografinėje informacinėje sistemoje	109503	Vilniaus r., Riešės sen., Paežerių k. kad.Nr.4117/0200:133
KOORDINAČIŲ SISTEMA - LKS-94			AUKŠČIŲ SISTEMA - LAS07
GEODEZININKAS	Kvalifikacijos pažymėjimo Nr. 1GKV-63		
	VARDAS IR PAVARDĖ	PARAŠAS	DATA
	ANDRIUS STRIPEIKIS		2019.08.12

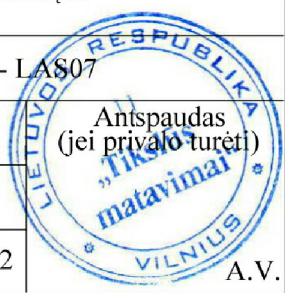

Antspaudas
(jei privalo turėti)

A.V.



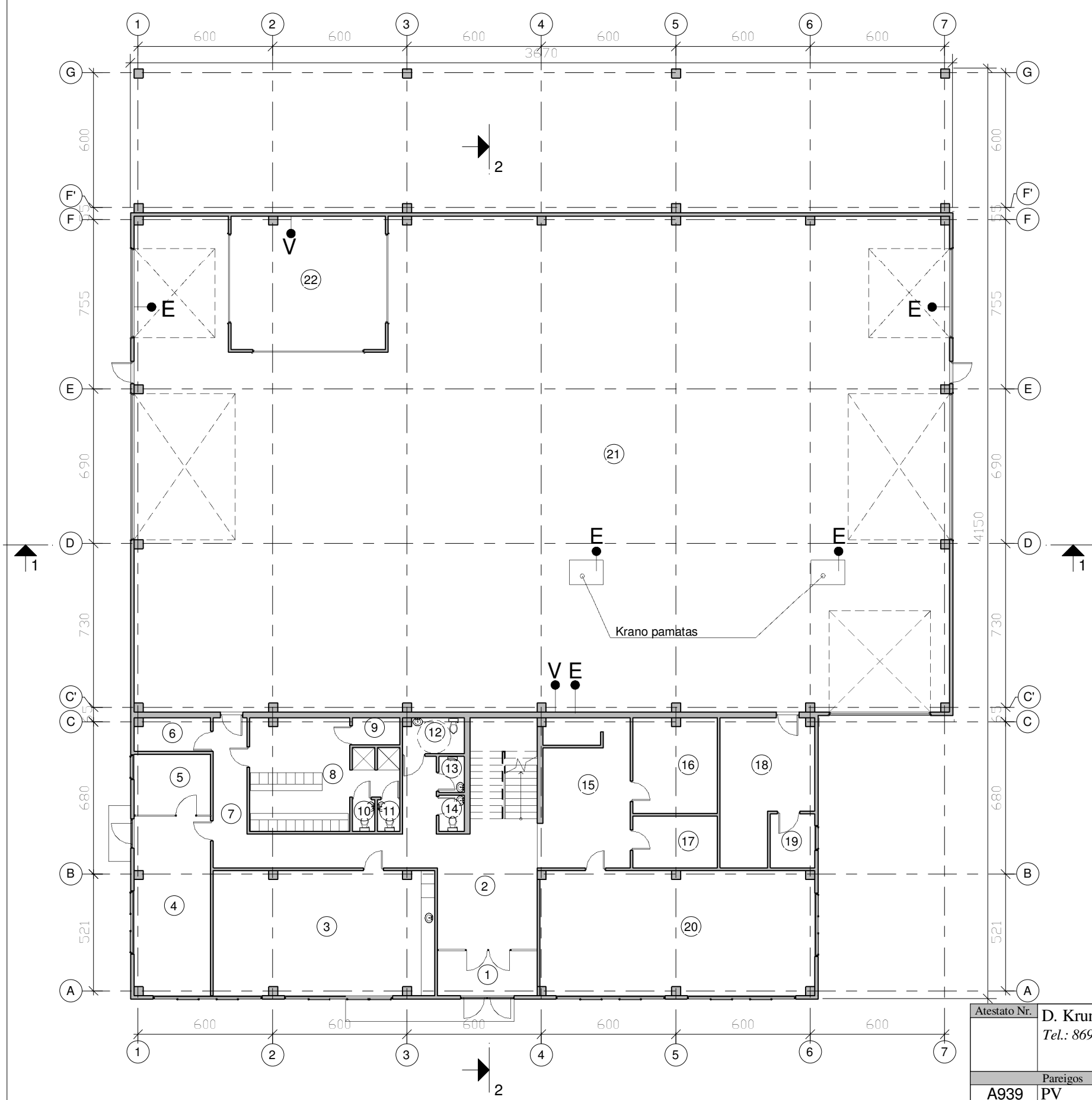

Atestato Nr.	D. Krungolco įmonė Tel.: 869979001 el.pa štas: krungolcas@gmail.com				Projekto pavadinimas ir adresas SANDELIAVIMO PASKIRTIES PASTAT O (7.9.) VILNIAUS R. SAV., RIEŠĖS SEN., PAEŽERIŲ K., (SKLYPO KAD. NR. 4117/0200:133) , STATYBOS PROJEKTAS						
	Pareigos	Pavardė	Parašas	Data	Brėžinio pavadinimas, mastelis.						Laida
A939	PV	D. Krungolcas		2019.09	GENPLANAS M 1:1250						O
32239	PVasist.	P. Labanauskas		2019.09							
	Arch.	J. Šileikaite		2019.09							
Statytojas (užsakovas) ir adresas					Projekto Nr.	Nr. sklype	Proj.etapas	Proj.dalis	Br.Nr.,laida	Lapas	Lapų
UAB "Doka Lietuva"					g-030/18	1	PP	SA	1	1	1

PIRMO AUKŠTO PLANAS M 1:200





PIRMO AUKŠTO PATALPŲ EKSPLIKACIJA		
Numeris	Pavadinimas	Plotas
1	Tambūras	9.03 m ²
2	Holas	32.12 m ²
3	Virtuvė-valgomasis	54.88 m ²
4	Išdavimo patalpa	27.09 m ²
5	Sandėlio viršininko kab.	9.28 m ²
6	Serverinė	4.96 m ²
7	Koridorius	27.98 m ²
8	Buitinė patalpa	27.26 m ²
9	Džiovykla	2.55 m ²
10	San. mazgas	1.41 m ²
11	San. mazgas	1.41 m ²
12	San. mazgas	4.25 m ²
13	San. mazgas	1.81 m ²
14	San. mazgas	1.81 m ²
15	Poilsio zona	26.07 m ²
16	Archyvas	16.03 m ²
17	Sandėliukas	8.75 m ²
18	Sandėliukas	22.63 m ²
19	Katilinė	4.74 m ²
20	Konferencijų salė	67.97 m ²
21	Sandėliavimo patalpa	759.93 m ²
22	Sandėliavimo patalpa	41.16 m ²
BENDRAS 1A PLOTAS		1153.12 m ²
ADMINISTRACINIŲ PATALPŲ 1A PLOTAS		352.03 m ²
BENDRAS VISO PASTATO PLOTAS		1500.63 m ²

Atestato Nr.		D. Krungolco įmonė Tel.: 869979001, el. paštas: krungolcas@gmail.com			Projekto pavadinimas ir adresas SANDĖLIAVIMO PASKIRTIES PASTATO (7.9.) VILNIAUS R. SAV., RIEŠĖS SEN., PAEŽERIŲ K., (SKLYPO KAD. NR. 4117/0200:133), STATYBOS PROJEKTAS							
		Pareigos	Pavardė	Parašas	Data	Brėžinio pavadinimas, mastelis.					Laida	
A939		PV	D. Krungolcas		2019.09	PIRMO AUKŠTO PLANAS M 1:200					O	
32239		PV asist.	P. Labanauskas		2019.09							
		Arch.	J. Šileikaitė		2019.09							
Statytojas (užsakovas) ir adresas UAB "Doka Lietuva"						Projekto Nr.	Nr. sklype	Proj.etapas	Proj.dalis	Br.Nr.,laida	Lapas	Lapų
						g-030/18	1	PP	SA	1	1	1

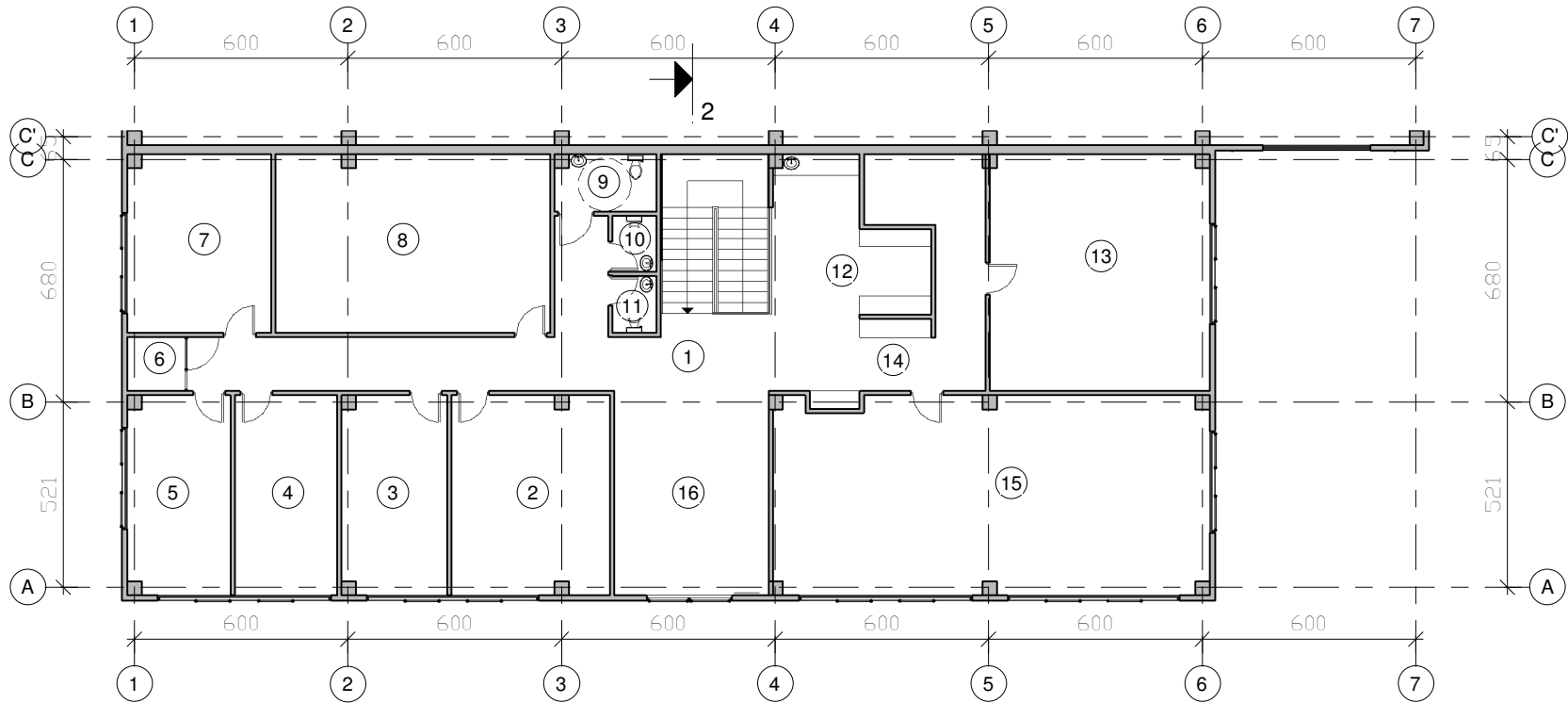
ANTRO AUKŠTO PLANAS M 1:200



ANTRO AUKŠTO PATALPŲ EKSPLIKACIJA		
Numeris	Pavadinimas	Plotas
1	Koridorius	31.88 m²
2	Kabinetas	24.76 m²
3	Kabinetas	16.24 m²
4	Kabinetas	16.09 m²
5	Kabinetas	15.88 m²
6	Poilsio zona	2.48 m²
7	Kabinetas	20.19 m²
8	Pasitarimų kabinetas	38.88 m²
9	San. mazgas	4.44 m²
10	San. mazgas	1.98 m²
11	San. mazgas	1.98 m²
12	Poilsio zona	16.25 m²
13	Kabinetas	41.18 m²
14	Koridorius	23.43 m²
15	Kabinetas	67.15 m²
16	Sekretorės kabinetas	24.70 m²
BENDRAS 2A PLOTAS		347.51 m²
ADMINISTRACINIŲ PATALPŲ 2A PLOTAS		347.51 m²
BENDRAS VISO PASTATO PLOTAS		1500.63 m²

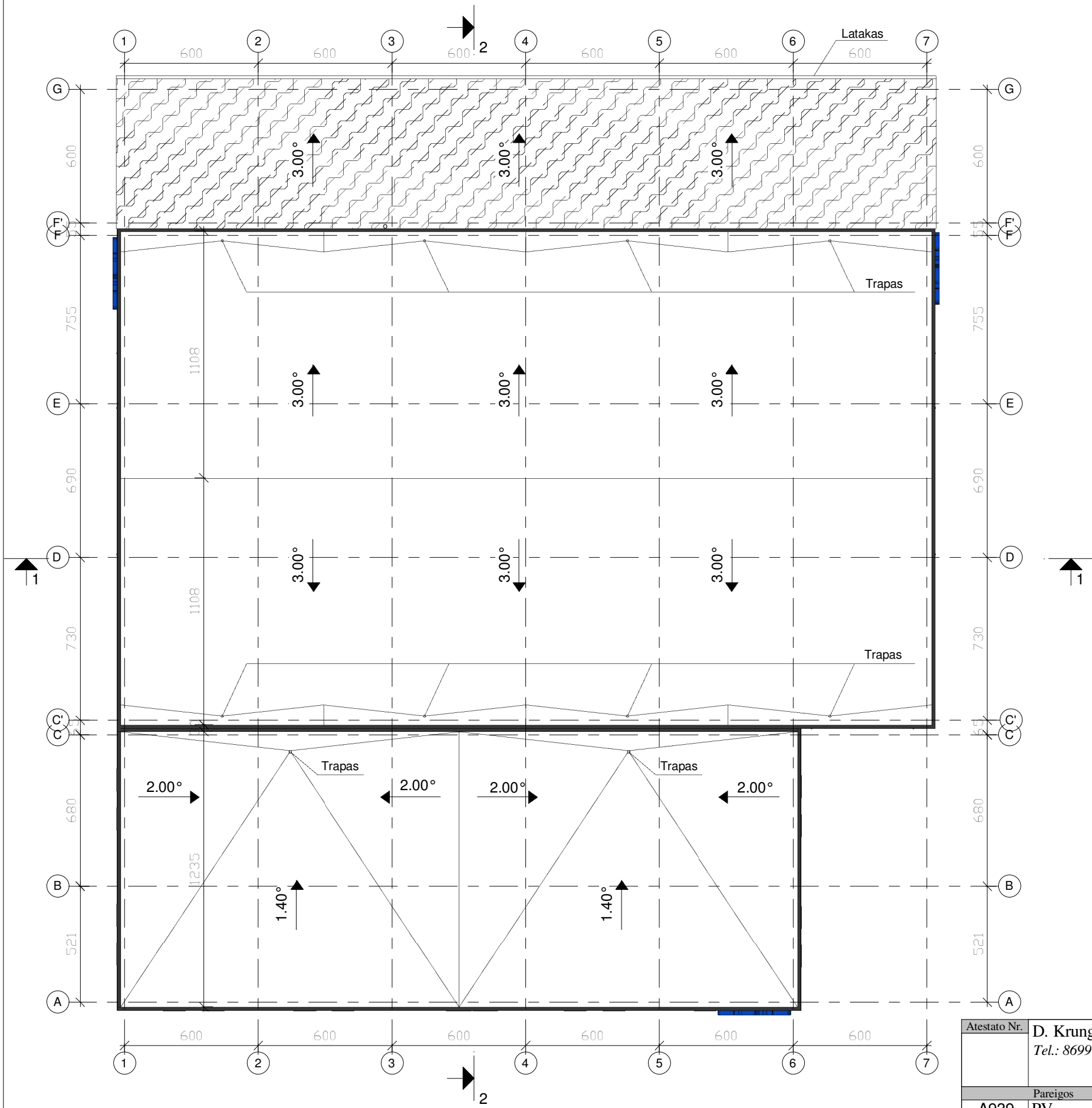

Atestato Nr.	D. Krungolcas įmonė Tel.: 869979001, el. paštas: krungolcas@gmail.com				Projekto pavadinimas ir adresas SANDĖLIAVIMO PASKIRTIES PASTATO (7.9.) VILNIAUS R. SAV., RIEŠĖS SEN., PAEŽERIŲ K., (SKLYPO KAD. NR. 4117/0200:133), STATYBOS PROJEKTAS							
	Pareigos		Pavardė	Parašas	Data	Brėžinio pavadinimas, mastelis.					Laida	
A939	PV	D. Krungolcas		2019.09	ANTRO AUKŠTO PLANAS M 1:200							O
32239	PV asist.	P. Labanauskas		2019.09								
	Arch.	J. Šileikaitė		2019.09								
Statytojas (užsakytojas) ir adresas					Projekto Nr.	Nr. sklype	Proj.etapas	Proj.dalis	Br.Nr.,laida	Lapas	Lapų	
UAB "Doka Lietuva"					g-030/18	1	PP	SA	1	1	1	

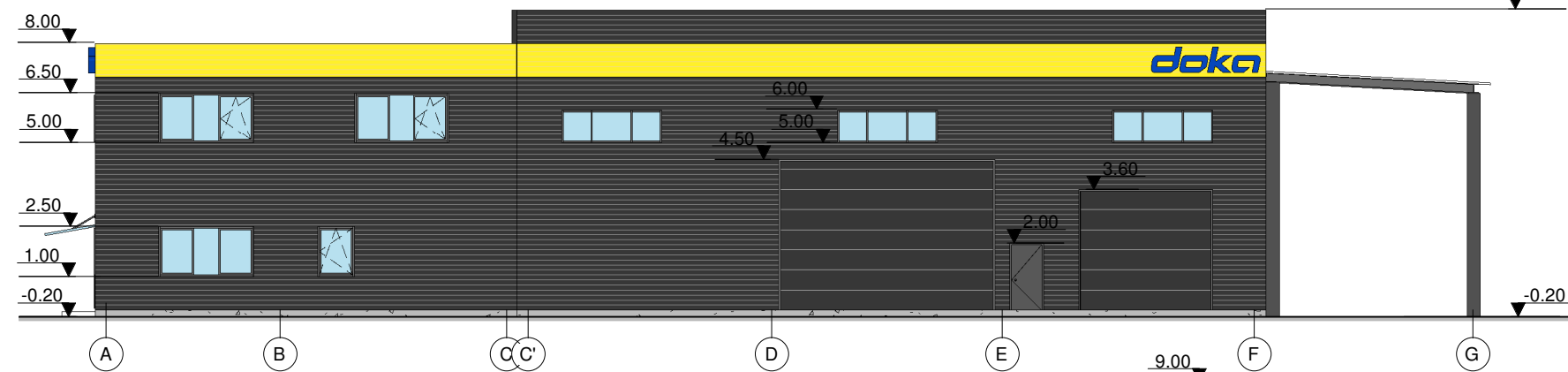
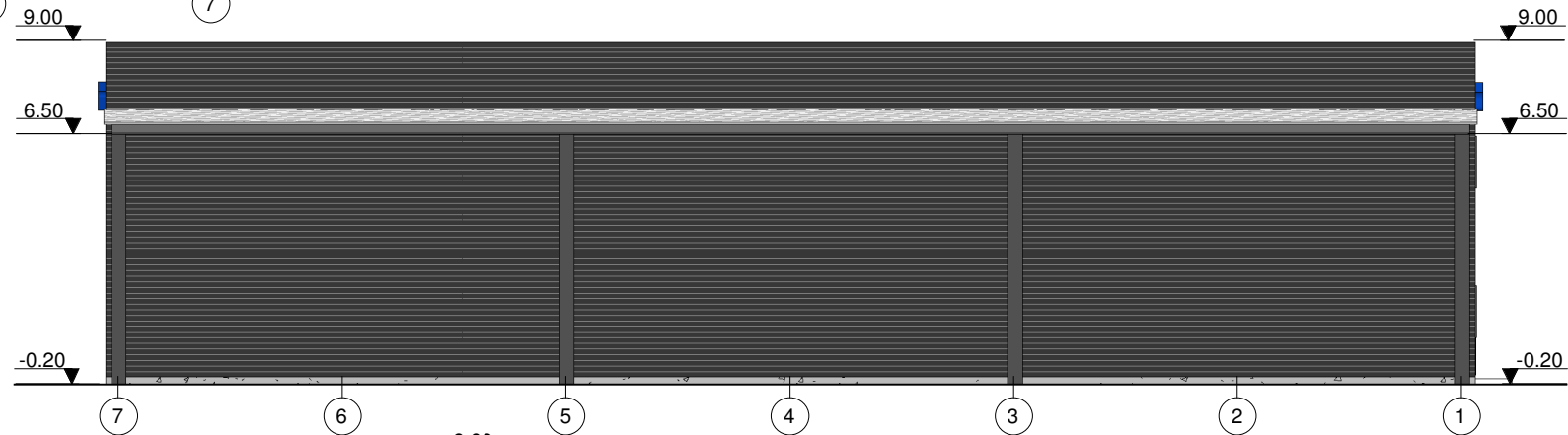
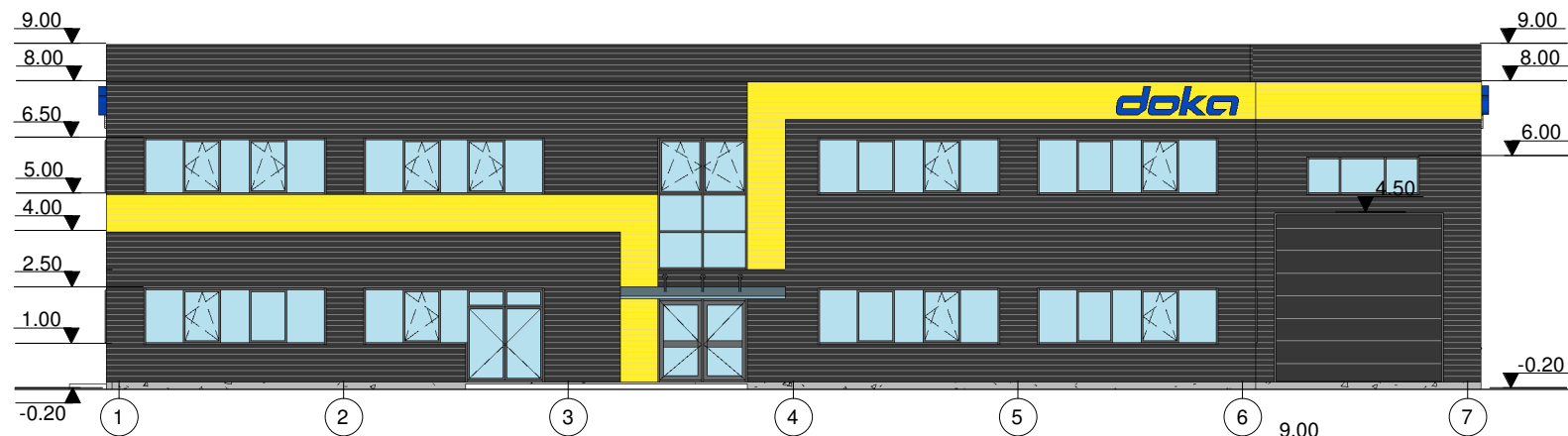

SUTARTINIAI ŽYMĖJIMAI							
<div>← STOGO NUOLYDIS LAIPSNIAIS</div>							
Projekto pavadinimas ir adresas				Laida			
SANDĖLIAVIMO PASKIRTIES PASTATO (7.9.) VILNIAUS R. SAV., RIEŠES SEN., PAEŽERIŲ K., (SKLYPO KAD. NR. 4117/0200:133), STATYBOS PROJEKTAS				O			
Brėžinio pavadinimas, mastelis.				M 1:200			
Projekto Nr. Nr. sklype				Proj.etapas	Proj.dalis	Br.Nr.laida	Lapas
g-030/18 1				PP	SA	1	1
Lapų				1			

Atestato Nr.	D. Krungolco įmonė Tel.: 869979001, el. paštas: krungolcas@gmail.com		
Pareigos	Pavardė	Parašas	Data
A939	PV	D. Krungolcas	2019.09
32239	PV asist.	P. Labanauskas	2019.09
	Arch.	J. Šileikaitė	2019.09
Statytojas (užsakytojas) ir adresas			
UAB "Doka Lietuva"			





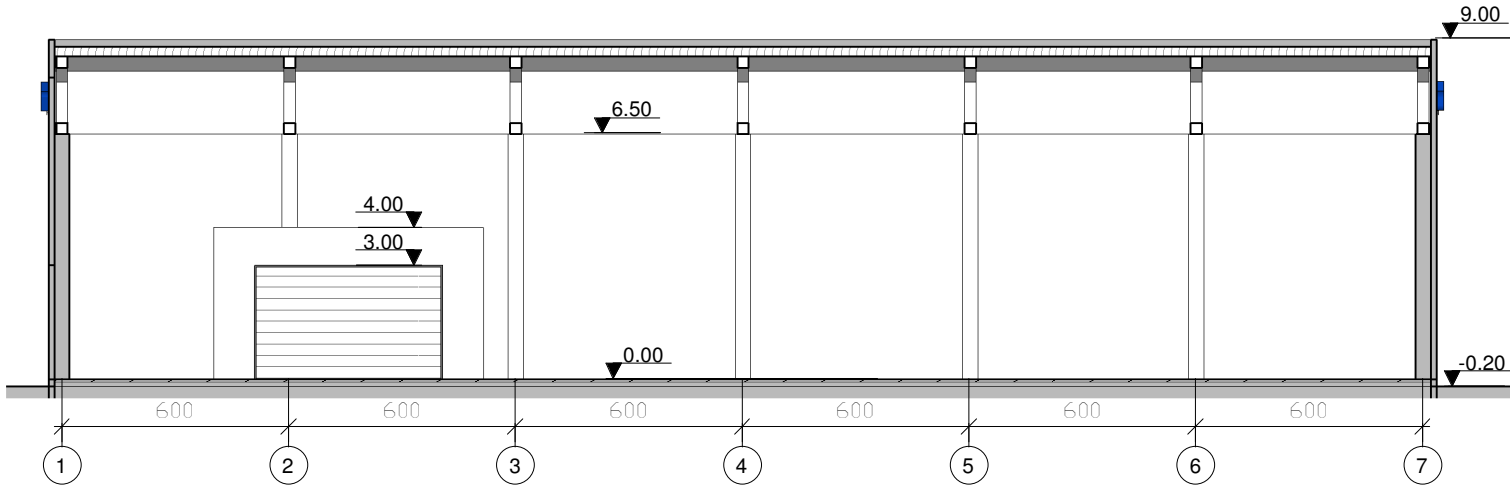

Atestato Nr.	D. Krungolco įmonė Tel.: 869979001, el. paštas: krungolcas@gmail.com				Projekto pavadinimas ir adresas SANDĖLIAVIMO PASKIRTIES PASTATO (7.9.) VILNIAUS R. SAV., RIEŠĖS SEN., PAEŽERIŲ K., (SKLYPO KAD. NR. 4117/0200:133), STATYBOS PROJEKTAS						
Pareigos		Pavardė	Parašas	Data	Brėžinio pavadinimas, mastelis.						Laida
A939	PV	D. Krungolcas		2019.09	FASADAI TARP AŠIŲ A-G; G-A IR 1-7; 7-1 M 1:200						O
32239	PV asist.	P. Labanauskas		2019.09							
	Arch.	J. Šileikaitė		2019.09							
Statytojas (užsakovas) ir adresas					Projekto Nr.	Nr. sklype	Proj.etapas	Proj.dalis	Br.Nr.,laida	Lapas	Lapų
UAB "Doka Lietuva"					g-030/18	1	PP	SA	1	1	1

PJŪVIS 1-1 M 1:200

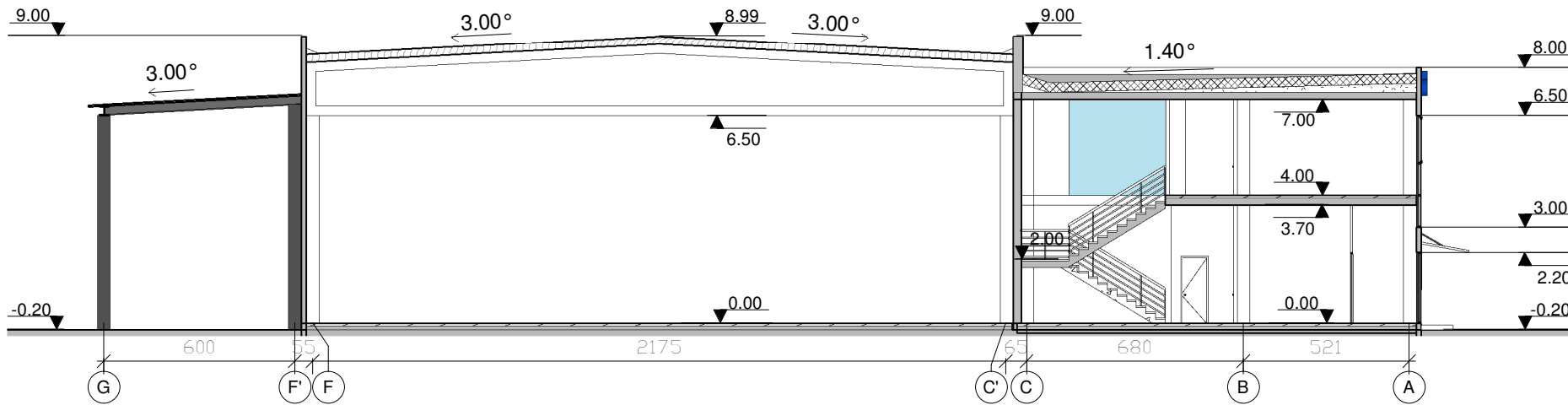

PJŪVIS 2-2 M 1:200



Atestato Nr.	D. Krungolco įmonė Tel.: 869979001, el. paštas: krungolcas@gmail.com				Projekto pavadinimas ir adresas SANDĖLIAVIMO PASKIRTIES PASTATO (7.9.) VILNIAUS R. SAV., RIEŠĖS SEN., PAEŽERIŲ K., (SKLYPO KAD. NR. 4117/0200:133), STATYBOS PROJEKTAS							
	Pareigos	Pavardė	Parašas	Data	Brėžinio pavadinimas, mastelis.							Laida
A939	PV	D. Krungolcas		2019.09	PJŪVIAI 1-1 IR 2-2 M 1:200							O
32239	PV asist.	P. Labanauskas		2019.09								
	Arch.	J. Šileikaitė		2019.09								
Statytojas (užsakovas) ir adresas					Projekto Nr.	Nr. sklype	Proj.etapas	Proj.dalis	Br.Nr.,laida	Lapas	Lapų	
	UAB "Doka Lietuva"				g-030/18	1	PP	SA	1	1	1	

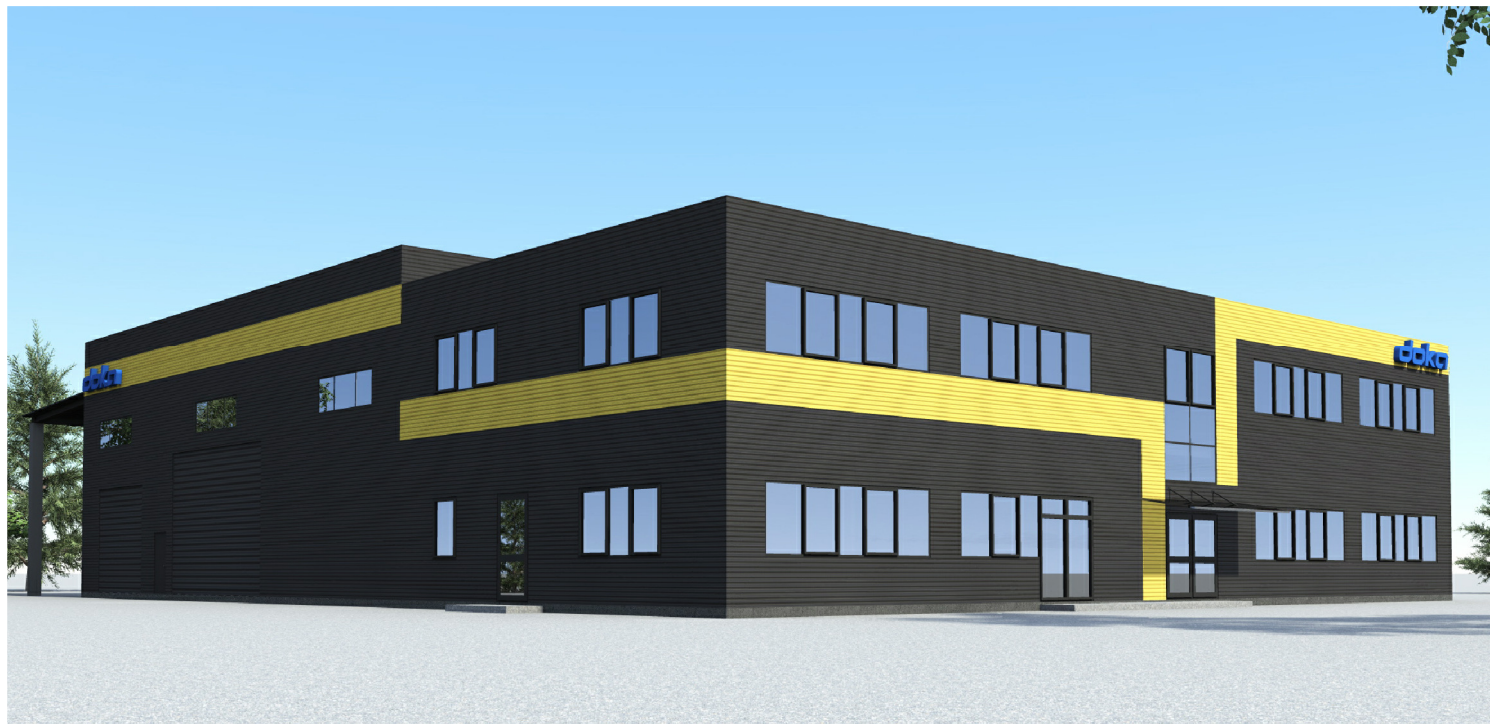



Atestato Nr.	D. Krungolco įmonė <i>Tel.: 869979001, el.paštas: krungolcas@gmail.com</i>				Projekto pavadinimas ir adresas SANDĖLIAVIMO PASKIRTIES PASTATO (7.9.) VILNIAUS R. SAV., RIEŠĖS SEN., PAŽERIŲ K., (SKLYPO KAD. NR. 4117/0200:133), STATYBOS PROJEKTAS						
	Pareigos	Pavardė	Parašas	Data	Brėžinio pavadinimas, mastelis.						Laida
A939	PV	D. Krungolcas		2019.09	PROJEKTUOJAMO PASTATO T ŪRINIS SPRENDIMAS						O
32239	PV asist.	P. Labanauskas		2019.09							
	Arch.	J. Šileikaitė		2019.09							
Statytojas (užsakovas) ir adresas					Projekto Nr.	Nr. sklype	Proj. etapas	Proj. dalis	Br. Nr., laida	Lapas	Lapų
UAB "Doka Lietuva"					g-030/18	1	PP	SA	1	1	1