

|                      |  |
|----------------------|--|
| Projektavimo stadija | <b>PROJEKTINIAI PASIŪLYMAI</b>   |
| Objektas, adresas    | <b>GAMYBOS, PRAMONĖS PASKIRTIES PASTATŲ IR SANDĖLIAVIMO PASKIRTIES PASTATO MEILIAKALNIO K. 1B, JAUNIŪNŲ SEN., ŠIRVINTŲ R. SAV., STATYBOS PROJEKTAS</b> |
| Kompleksas           | <b>DNA2019-03/3-PP</b>   |
| Statybos rūšis       | <b>NAUJA STATYBA</b>   |
| Statinio kategorija  | <b>YPATINGAS STATINYS</b>  |
| Statytojas           | <b>UAB NORAVIT</b>   |
| Projektuotojas       | <b>MB DOMINO-NAVIDAUSKO ARCHITEKTŲ STUDIJA</b>   |
| Projekto vadovas     | <b>ANTANAS DOMINAS (kval. atest. Nr. A 2028)</b>   |

## 1. PROJEKTO SUDĖTIES ŽINIARAŠTIS:

- Bendrųjų rodiklių lentelė;
- Aiškinamasis raštas;
- Priedai:
- Brėžinių žiniaraštis.

|                    |       |      |       |
|--------------------|-------|------|-------|
| DNA2019-03/3-PP-AR | LAPAS | LAPŲ | LAIDA |
|                    | 1     | 5    | 0     |

## 2. BENDRIEJI STATINIO RODIKLIAI:

| Pavadinimas  | Mato vnt.      | Kiekis   | Pastabos |
|--|----------------|----------|----------|
| <b>SKLYPAS:</b>                                    |                |          |          |
| Sklypo plotas                                      | m <sup>2</sup> | 23 000   |          |
| Užstatymo intensyvumas                             | %              | 34       |          |
| Užstatymo tankis                                   | %              | 34       |          |
| <b>GAMYBOS, PRAMONĖS PASKIRTIES PASTATAS NR.1:</b> |                |          |          |
| Bendras plotas*                                    | m <sup>2</sup> | 2 066,38 |          |
| Naudingas plotas*                                  | m <sup>2</sup> | 2 066,38 |          |
| Pastato tūris*                                     | m <sup>3</sup> | 25 000   |          |
| Aukštų skaičius*                                   | vnt.           | 2        |          |
| Pastato aukštis*                                   | m              | 10       |          |
| <b>GAMYBOS, PRAMONĖS PASKIRTIES PASTATAS NR.2:</b> |                |          |          |
| Bendras plotas*                                    | m <sup>2</sup> | 273,29   |          |
| Naudingas plotas*                                  | m <sup>2</sup> | 273,29   |          |
| Pastato tūris*                                     | m <sup>3</sup> | 3 000    |          |
| Aukštų skaičius*                                   | vnt.           | 2        |          |
| Pastato aukštis*                                   | m              | 10       |          |
| <b>SANDĖLIAVIMO PASKIRTIES PASTATAS:</b>           |                |          |          |
| Bendras plotas*                                    | m <sup>2</sup> | 5 288,36 |          |
| Naudingas plotas*                                  | m <sup>2</sup> | 5 288,36 |          |
| Pastato tūris*                                     | m <sup>3</sup> | 45 000   |          |
| Aukštų skaičius*                                   | vnt.           | 2        |          |
| Pastato aukštis*                                   | m              | 10       |          |

\* Žvaigždute pažymėti rodikliai apskaičiuojami vadovaujantis Nekilnojamojo turto kadastrinių matavimų ir kadastro duomenų surinkimo taisyklėmis, kurias tvirtina Lietuvos Respublikos žemės ūkio ministras. Baigus statybą ir atlikus kadastrinius matavimus šie rodikliai gali turėti neesminių nukrypimų (pagal STR 1.04.04:2017 „Statinio projektavimas, projekto ekspertizė“).

Proj. vad.

Antanas Dominas (kval. atest. Nr. A 2028)

|                    |       |      |       |
|--------------------|-------|------|-------|
| DNA2019-03/3-PP-AR | LAPAS | LAPŲ | LAIDA |
|                    | 2     | 5    | 0     |

### 3. BENDRASIS AIŠKINAMASIS RAŠTAS:

#### 3.1. Projekto rengimo pagrindas:

Normatyviniai dokumentai, kuriais vadovaujantis parengta ši projekto dalis:

1. STR 1.01.03:2017 „Statinių klasifikavimas“;
2. STR 1.01.08:2002 „Statinio statybos rūšys“;
3. STR 1.04.04:2017 „Statinio projektavimas, projekto ekspertizė“;
4. STR 1.05.01:2017 „Statybą leidžiantys dokumentai. Statybos užbaigimas. Statybos sustabdymas. Savavališkos statybos padarinių šalinimas. Statybos pagal neteisėtai išduotą statybą leidžiantį dokumentą padarinių šalinimas“;
5. STR 1.06.01:2016 „Statybos darbai. Statinio statybos priežiūra“;
6. STR 2.01.01(2):1999 „Esminiai statinio reikalavimai. Gaisrinė sauga“;
7. STR 2.01.01(3):1999 „Esminiai statinio reikalavimai. Higiena, sveikata, aplinkos apsauga“;
8. STR 2.01.01(4):2008 „Esminiai statinio reikalavimai. Naudojimo sauga“;
9. STR 2.01.01(5):2008 „Esminis statinio reikalavimas. Apsauga nuo triukšmo“;
10. STR 2.01.01(6):2008 „Energijos taupymas ir šilumos išsaugojimas“;
11. STR 2.01.07:2003 „Pastatų vidaus ir išorės aplinkos apsauga nuo triukšmo“;
12. STR 2.02.07:2012 „Sandėliavimo, gamybos ir pramonės statiniai. Pagrindiniai reikalavimai“;
13. STR 2.03.02:2005 „Gamybos, pramonės ir sandėliavimo statinių sklypų tvarkymas“;
14. STR 2.06.04:2014 „Gatvės ir vietinės reikšmės keliai. Bendrieji reikalavimai“;
15. HN 33:2011 „Triukšmo ribiniai dydžiai gyvenamuosiuose ir visuomeninės paskirties pastatuose bei jų aplinkoje“;
16. HN 36:2009 „Draudžiamos ir ribojamos medžiagos“;
17. LR AM įsakymas Dėl paviršinių vandens telkinių apsaugos zonų ir pakrančių apsaugos juostų nustatymo tvarkos aprašo patvirtinimo;
18. LR Vyriausybės nutarimas Dėl specialiųjų žemės ir miško naudojimo sąlygų patvirtinimo 1992-05-12 Nr. 343;
19. Priešgaisrinės apsaugos ir gelbėjimo departamento prie Vidaus reikalų ministerijos direktoriaus 2007 m. vasario 22 d. įsakymu Nr. 1-66 (Priešgaisrinės apsaugos ir gelbėjimo departamento prie Vidaus reikalų ministerijos direktoriaus 2009 m. gegužės 22 d. įsakymo Nr. 1-168 redakcija) „Gaisro aptikimo ir signalizavimo sistemų projektavimo ir įrengimo taisyklės“;
20. Nekilnojamojo turto objektų kadastrinių matavimų ir kadastro duomenų surinkimo bei tikslinimo taisyklės;
21. LR Statybos įstatymas;
22. LR Teritorijų planavimo įstatymas;
23. Kiti galiojantys teisės aktai.

Projektas rengiamas vadovaujantis Statytojo projektavimo užduotimi, Širvintų rajono bendruoju planu, UAB „Atskaitos taškas“ parengtu sklypų (kad. Nr. 8905/0001:472 ir 8905/0001:473) formavimo ir pertvarkymo projektu, NŽT vedėjo įsakymu patvirtintu 2015 m. spalio mėn. 12 d., bei įvertinant Žemės sklypo (kad. Nr. 8905/0001:472) Meiliakalnio k., Jauniūnų sen., Širvintų r. sav., detaliojo plano, registruoto 2009 m. sausio mėn. 31 d., sprendinius.

#### 3.2. Pagrindiniai objekto duomenys:

Rengiamas gamybos, pramonės paskirties pastatų ir sandėliavimo paskirties pastato statybos projektas Meiliakalnio k. 1B, Jauniūnų sen., Širvintų r. sav. Sklypas nuosavybės teise valdomas juridinio asmens – UAB „Noravit“. Žemės sklypo naudojimo būdas – Pramonės ir sandėliavimo objektų teritorijos.

Statinių kategorija – ypatingi statiniai. Statybos rūšis – nauja statyba.

|                    |       |      |       |
|--------------------|-------|------|-------|
| DNA2019-03/3-PP-AR | LAPAS | LAPŲ | LAIDA |
|                    | 3     | 5    | 0     |

### 3.3. Trumpas teritorijos apibūdinimas:

Šiuo metu sklype pastatų nėra, teritorija apžėlusė. Sklypas yra prie pietrytinės Širvintų rajono ribos, tarp magistralinio kelio A2 (Vilnius-Panevėžys) ir rajoninio kelio Maišiagala-Širvintos (Nr. 5217). Nusistovėjusi sklype žemės paviršiaus altitudė 138-142 m virš jūros lygio. Aplinkinis užstatymas – 200~500 m atstumu nuo sklypo 2-3 a. pramonės ir gamybos paskirties pastatai. Sklypas patenka į U.9. zoną pagal Širvintų rajono bendrąjį planą – potencialios plėtros negyvenamosios teritorijos (verslo, pramonės, logistikos teritorijos).

2009 m. buvo patvirtintas sklypo kad. Nr. 8905/0001:472 detalusis planas, nustatant užstatymo zoną ir sklypo rodiklius. 2015 m. buvo patvirtintas sklypų kad. Nr. 8905/0001:472 ir 8905/0001:473 formavimo ir pertvarkymo projektas, sujungiant abu sklypus. Techninio projekto stadijoje numatoma rengti detaliojo plano korektūra.

Situacijos ortofoto:



### 3.4. Inžinerinių tinklų aprašymas:

Sklype yra drenažo vamzdiniai, suvedami į sklype suformuotą tvenkinį. Kitų inžinerinių tinklų sklype nėra.

### 3.5. Statybos sklypo, susisiekimo komunikacijų aprašymas:

Sklypas ribojasi su suformuotais sklypais iš pietinės ir šiaurinės pusių. Įvažiavimas į sklypą numatomas iš rajoninio kelio Maišiagala-Širvintos (Nr. 5217). Sklype planuojami lengvojo ir sunkiojo automobilinio transporto

|                    |       |      |       |
|--------------------|-------|------|-------|
| DNA2019-03/3-PP-AR | LAPAS | LAPŲ | LAIDA |
|                    | 4     | 5    | 0     |

srautai, krovinių automobilių pakrovimo-iškrovimo vietos, automobilių parkavimo zonos. Automobilių parkavimo poreikis gamybos ir pramonės paskirties pastatams – 1 vieta 100 m<sup>2</sup> darbo patalpų ploto, sandėliavimo paskirties pastatams – 1 vieta 200 m<sup>2</sup> sandėlių ploto, administracinės paskirties patalpoms – 1 vieta 25 m<sup>2</sup> pagrindinio ploto. Planuojami atskirti, nepriklausomi transporto srautai gamybiniam ir sandėliavimo paskirties pastatams.

Pagal Širvintų rajono savivaldybės vandens tiekimo ir nuotekų šalinimo tvarkymo infrastruktūros plėtros specialųjį planą, patvirtintą Širvintų rajono tarybos 2011-06-30 sprendimu Nr. 1-90, reg. Nr. 000693, sklypas nepatenka į centralizuoto vandens tiekimo ir nuotekų šalinimo tinklų teritoriją – nebus galimybės prisijungti prie centralizuoto vandens tiekimo ir nuotekų šalinimo tinklų. Sklypo dalis patenka į magistralinio dujotiekio tinklų projektinės dokumentacijos derinimo 350 metrų zoną – techninio projekto dokumentacija bus derinama su Lietuvos dujų Magistralinių dujotiekių departamento eksploataavimo tarnyba. Sklype nustatyta 125 m<sup>2</sup> ploto dujotiekių apsaugos zona. Sklypo užstatymo zoną riboja magistralinio kelio A2 (Vilnius-Panevėžys) apsaugos zona (70 m) bei rajoninio kelio Maišiagala-Širvintos Nr. 5217 apsaugos zona (20 m). Taip pat sklype nustatyta 16 809 m<sup>2</sup> ploto paviršinio vandens telkinių apsaugos zona ir 177 m<sup>2</sup> ploto paviršinio vandens telkinių apsaugos juosta nuo sklype esančio upelio.

Statybos laikotarpiu medžiagų sandėliavimas numatomas sklypo ribose. Automobilių, statybinės technikos (jeigu atsirastų poreikis) parkavimas numatomas sklypo ribose taip, kad nesukeltų nepatogumų pėsčiųjų judėjimui ar transporto eismui.

Negalima deginti ar užkasti atliekų statybvietėje. Turi būti užtikrintas saugus ir tvarkingas susidarančių statybos atliekų rūšiavimas ir perdavimas tik šių atliekų tvarkytojams, turintiems leidimus šiai veiklai bei įregistruotiems atliekas tvarkančių įmonių registre. Atliekas šalinti privalu pagal galiojančius teisės aktus ir atliekų šalinimo taisykles.

Paruošiamieji statybos darbai neturi pažeisti trečiųjų šalių interesų.

### 3.6. Laikančiųjų konstrukcijų ir atitvarų parinkimo motyvai:

Palnuojama karkasinė surenkama (g/b ar metalo) pastatų laikančioji konstrukcija. Pamatai gręžtiniai, surenkamas laikančiųjų pastatų kolonų tinklas, santvarinė ar sijinė stogų konstrukcija. Atitvaros *sandwich* tipo plokščių su termoiziacijos užpildu. Architektūriniai sprendiniai lakoniški, parinkti atsižvelgiant į besiformuojantį situacijoje paramonės pastatų užstatymą – dominuoja monochrominių spalvų fasadai, plokščių stogų (su parapetais) iki 3 aukštų horizontalūs tūriai.

### 3.7. Apsauginių priemonių nuo smurto ir vandalizmo trumpas aprašymas:

Sklypas aptveriamas ažūrine tvora. Gamybinis pastatas aptveriamas papildomai. Patekimai į pastatus ir teritoriją kontroliuojami, su užraktais bei vaizdo stebėjimo sistema. Montuojama vaizdo stebėjimo sistema. Visi langai atidaromi tik iš vidinės patalpų pusės. Signalizacija ar vaizdo stebėjimo įranga montuojama pagal saugos tarnybos parengtą projektą.

### 3.8. Patalpų funkcinio ryšio ir zonavimo sprendimai:

Prie pagrindinių įėjimų į pastatus organizuojamos administracinės patalpos. Krovinių pristatymai ir pakrovimai numatomi ūkinėse sklypo zonose, priešingoje nuo įvažiavimo pusėje.

Gamybos paskirties pastate numatoma gamybos veikla atskiriama nuo administracinės dalies. Privažiavimas prie pastato rampos ir patekimas į pastatą bei gamybinės patalpas kontroliuojamas apsaugos punktu. Pastate numatoma ūkinė veikla – pavojingų ir nepavojingų atliekų tvarkymas (metalų laužo, antrinių žaliavų atliekų, elektros ir elektroninės įrangos atliekų tvarkymo veikla). Techninio projekto stadijoje atliekamas planuojamos ūkinės veiklos poveikio aplinkai ir visuomenės sveikatai vertinimas.

Proj. vad.

Antanas Dominas (kval. atest. Nr. A 2028)

|                    |       |      |       |
|--------------------|-------|------|-------|
| DNA2019-03/3-PP-AR | LAPAS | LAPŲ | LAIDA |
|                    | 5     | 5    | 0     |

## BRĖŽINIŲ ŽINIARAŠTIS:

| Nr. | Brėžinio pavadinimas                                     |
|-----|--|
| 1.  | Sklypo planas, M1:500                                    |
| 2.  | Pastatų išdėstymo schema                                 |
| 3.  | Gamybinio pastato Nr. 1 ir Nr. 2 pirmo a. planas, M1:100 |
| 4.  | Gamybinio pastato Nr. 1 antro a. planas, M1:100          |
| 5.  | Gamybinių pastatų pjūviai, M1:100                        |
| 6.  | Gamybinių pastatų fasadai, M1:100                        |
| 7.  | Sandėliavimo paskirties pastato pirmo a. planas, M1:100  |
| 8.  | Sandėliavimo paskirties pastato antro a. planas, M1:100  |
| 9.  | Sandėliavimo paskirties pastato pjūviai, M1:100          |
| 10. | Sandėliavimo paskirties pastato fasadai, M1:100          |
| 11. | Vizualizacijos   |



SITUACIJOS SCHEMA, M 1:10000

Gamykla August ir Ko  
 Magistralinis kelias A2  
 Vilnius- Panevėžys  
 sklypo Meliūkaičio k. 1B vieta  
 Gamykla Entafarma  
 Vilniaus rajono teritorija

| EKSPLIKACIJA |  |
|--------------|--|
| 1            | PROJEKTUOJAMAS GAMYBINIS PASTATAS NR.1           |
| 2            | PROJEKTUOJAMAS GAMYBINIS PASTATAS NR.2           |
| 3            | PROJEKTUOJAMAS SANDĖLIAVIMO PASKIRTIES PASTATAS  |
| 4            | PROJEKTUOJAMA TRANSFORMATORINĖ                   |
| P-1          | AUTOMOBILIŲ STOVĖJIMO AKŠTELĖ (15 VIETŲ)         |
| P-2          | AUTOMOBILIŲ STOVĖJIMO AKŠTELĖ (24 VIETŲ)         |
| P-3          | AUTOMOBILIŲ STOVĖJIMO AKŠTELĖ (13 VIETŲ)         |
| P-4          | KROVINIŲ AUTOMOBILIŲ STOVĖJIMO AKŠTELĖ (4 VIETŲ) |

| PAGRINDINIAI TECHINIAI RODIKLIAI |                       |
|----------------------------------|-----------------------|
| SKLYPO PLOTAS                    | 23 000 m <sup>2</sup> |
| SKLYPO UŽSTATYMO PLOTAS          | 7 800 m <sup>2</sup>  |
| SKLYPO UŽSTATYMO TANKIS          | 34 %                  |
| SKLYPO UŽSTATYMO INTENSIVUMAS    | 34 %                  |
| APŽELDINTAS SKLYPO PLOTAS        | 4 700 m <sup>2</sup>  |
| AUTOMOBILIŲ STOVĖJIMO VIETŲ SK.  | 56 vnt.               |

| DANGŲ EKSPLIKACIJA |                                    |
|--------------------|------------------------------------|
|                    | VEJA (NE MAŽIAU 20 % SKLYPO PLOTO) |
|                    | TRINKELIŲ DANGA                    |
|                    | ASFALTO DANGA                      |

Susikiekimo (sklypo vidaus transporto organizavimo, įvažavimo į teritoriją ir kt.) sprendiniai, inžineriniai tinklai sprendžiami techninio projekto etapyje pagal prisiūjumimo bei projektavimo sąlygas.

| SUTARTINIAI ŽYMĖJIMAI |   |
|-----------------------|---|
|                       | SKLYPO RIBA                                 |
|                       | PATEKIMO Į TERITORIJĄ VIETA                 |
|                       | ĮEJIMŲ Į PASTATUS VIETOS                    |
|                       | PRIVAŽAVIMŲ RAMPŲ VIETOS                    |
|                       | SODINAMI MEDŽIAI                            |
|                       | DEMONTUOJAMOS SEGMENTINĖS TVOROS            |
|                       | ARDOMI, DEMONTUOJAMI ELEMENTAI              |
|                       | KELIŲ APSAUGOS ZONOS                        |
|                       | PAVIRŠINIŲ VANDENS TELKINIŲ APSAUGOS ZONA   |
|                       | PAVIRŠINIŲ VANDENS TELKINIŲ APSAUGOS JUOSTA |
|                       | DUJOTIEKIO APSAUGOS ZONA                    |
|                       | SERVITUTAS                                  |

Y=567550.00  
 X=6084400.00

|                  |                         |                    |         |   |         |
|------------------|-------------------------|--------------------|---------|---|---------|
|                  |                         |                    |         | Gamybos, pramonės paskirties pastatų ir sandėliavimo paskirties pastato Meliūkaičio k. 1B, Jauniūnų sen., šriuntų r. sav., statybos projektas |         |
| 2018<br>KPP 3852 | PVI/Arch.<br>A. Dominas | 2019-06            | 2019-06 | Sklypo planas, M 1:500  | Lapas 0 |
|                  | Arch.<br>A. Rasmavičius | 2019-06            | 2019-06 |   |         |
|                  | Arch.<br>A. Navakas     | 2019-06            | 2019-06 |   |         |
| PP               | UAB NORAVIT             | DNR/2019-033-PP-SP | 1       | 1   | 1       |



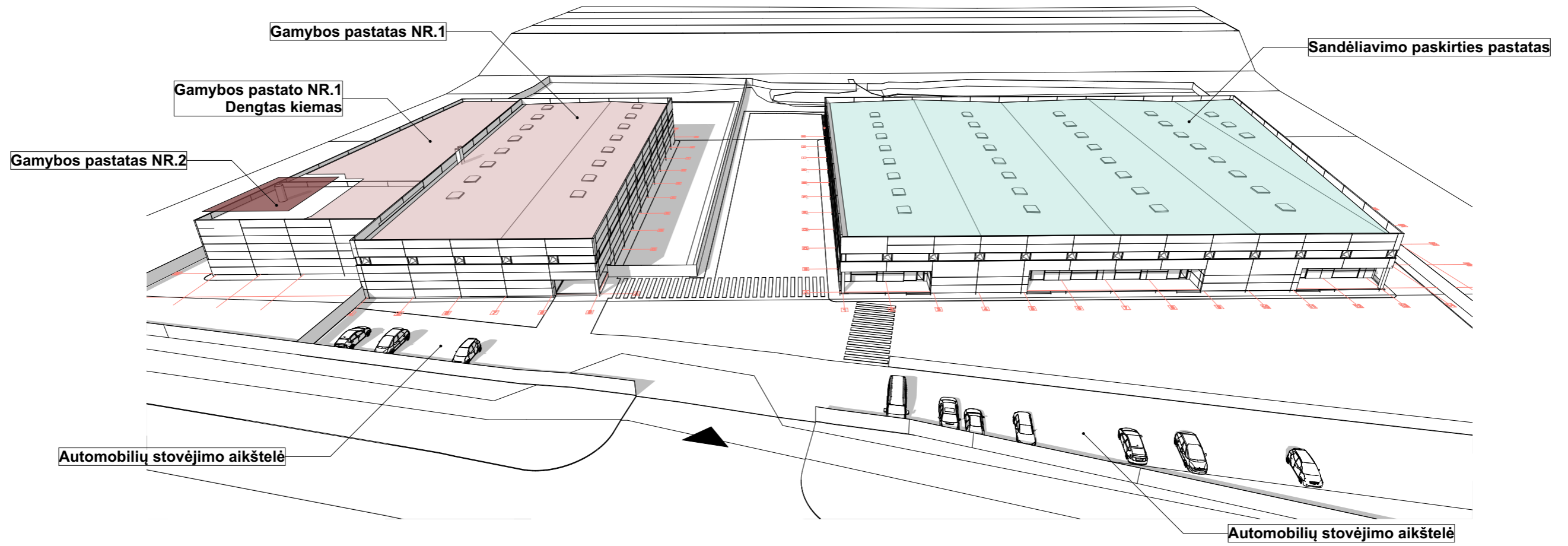

Pastabos:  
 1. Matmenys nurodomi centimetrais, altitudės metrais.  
 2. Matmenis tikslinti vietoje.  
 3. Visus pakeitimus derinti su projekto vadovu.  
 4. Pastato medžiagiškumo ir spalvinius sprendimus nurodo ir tikslina architektas techninio projekto metu.

|   |               |                 |  |   |                |                          |       |  |  |
|---|---------------|-----------------|--|---|----------------|--------------------------|-------|--|--|
|  |               |                 |  | <small>MB Domino-Navidauskas architektų studija<br/>       869985432 / 860656429<br/>       dnarchitektai@gmail.com<br/>       Pylimo g. 2, Vilnius</small> |                |                          |       | Objektas<br><b>GAMYBOS, PRAMONĖS PASKIRTIES PASTATŲ IR SANDĖLIAVIMO PASKIRTIES PASTATO MEILIAKALNIO K. 1B, JAUNIŪNŲ SEN., ŠIRVINTŲ R. SAV. STATYBOS PROJEKTAS.</b> |  |
| A2028   | PV / Arch.    | A. Dominas      |  | 30/09/2019  | Brėžinys:      | Pastatų išdėstymo schema | Laida |  |  |
|   | Arch.         | A. Rasimavičius |  | 30/09/2019  |                |                          | 0     |  |  |
|   | Arch.         | A. Navidauskas  |  | 30/09/2019  |                |                          |       |  |  |
| Stadija:  | Statytojas:   |                 |  |   | Komplekso Nr.: | Lapas                    | Lapų  |  |  |
| PP  | UAB "NORAVIT" |                 |  |   | DNA2019-3/3-PP | 1                        | 20    |  |  |

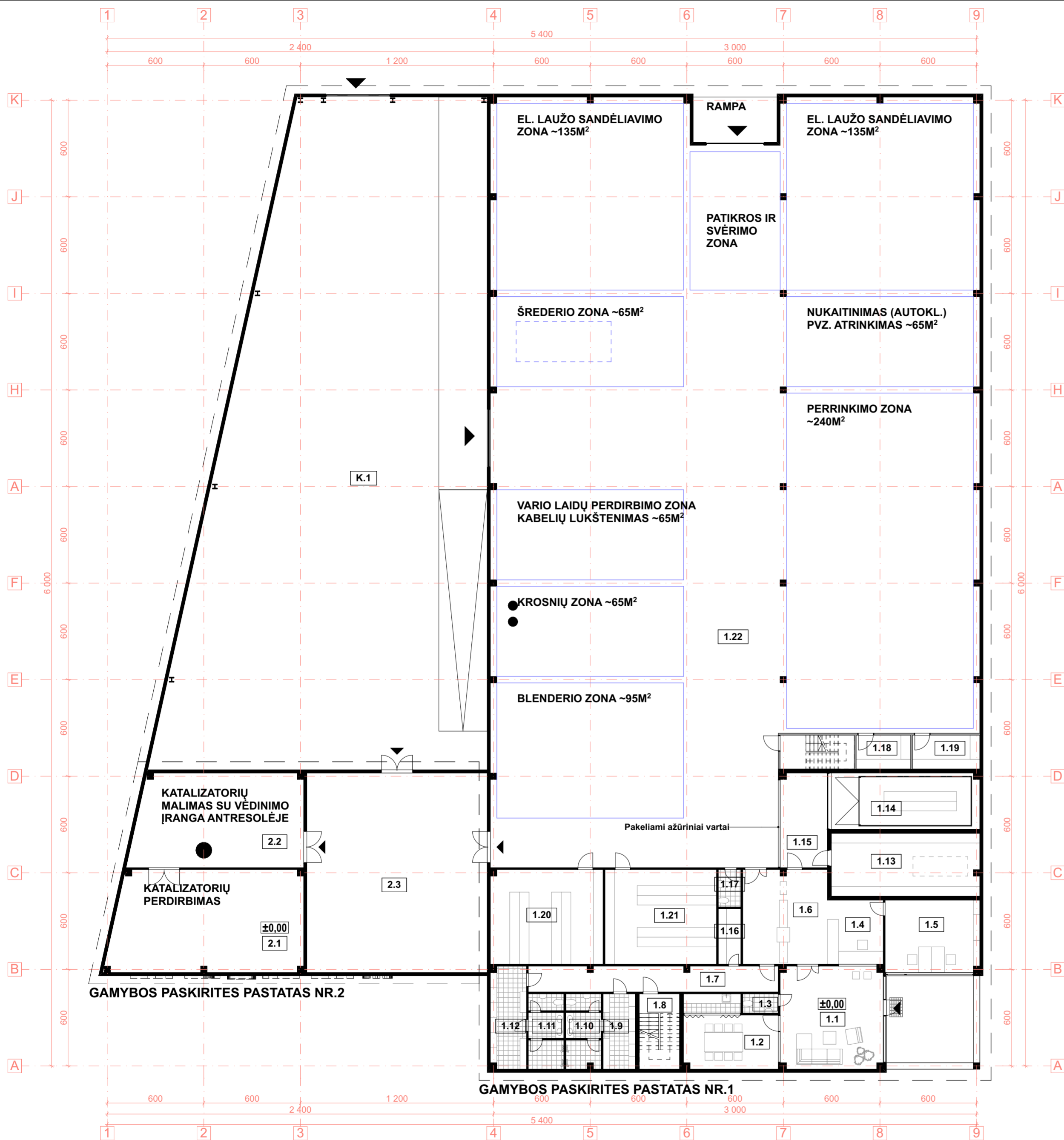

| GAMYBINIO P. NR.1 PIRMO AUKŠTO PATALPŲ EKSPLIKACIJA |                            |             |
|---|----------------------------|-------------|
| NR.   | PAVADINIMAS                | PLOTAS      |
| 1.1   | HOLAS/ LAUKIAMASIS         | 40,32       |
| 1.2   | POSĖDŽIŲ KAB.              | 24,30       |
| 1.3   | WC                         | 2,64        |
| 1.4   | RECEPCIJA/ PATIKROS KAB.   | 13,81       |
| 1.5   | APSAUGOS KAB.              | 26,44       |
| 1.6   | PATIKROS PUNKTAS           | 30,87       |
| 1.7   | KORIDORIUS                 | 24,67       |
| 1.8   | LAIPTINĖ                   | 11,70       |
| 1.9   | MOTERŲ PERSIRENGIMO PAT.   | 9,36        |
| 1.10  | SAN. MAZGAS                | 10,14       |
| 1.11  | SAN. MAZGAS                | 10,30       |
| 1.12  | VYRŲ PERSIRENGIMO PAT.     | 14,02       |
| 1.13  | ĮVADŲ/ GENERATORIAUS PAT.  | 35,99       |
| 1.14  | SAUGYKLA                   | 32,23       |
| 1.15  | KORIDORIUS                 | 17,07       |
| 1.16  | PAGALBINĖ PAT.             | 4,82        |
| 1.17  | WC                         | 3,25        |
| 1.18  | PAGALBINĖ ĮRANKIŲ PAT.     | 7,10        |
| 1.19  | PAGALBINĖ INŽ. PAT.        | 8,78        |
| 1.20  | PAVOJINGŲ ATLIEKŲ SAUGYKLA | 41,00       |
| 1.21  | CHEMINIŲ REAGENTŲ SAUGYKLA | 40,69       |
| 1.22  | GAMYBOS ZONA               | 1 330,21    |
|   |                            | 1 739,71 m² |

|                                       |          |
|---------------------------------------|----------|
| GAMYBINIO PASTATO NR.1 BENDRAS PLOTAS | 2 066,38 |
|---------------------------------------|----------|

| GAMYBINIO P. NR.2 PIRMO AUKŠTO PATALPŲ EKSPLIKACIJA |                               |        |
|---|-------------------------------|--------|
| NR.   | PAVADINIMAS                   | PLOTAS |
| 2.1   | KATALIZATORIŲ PERDIRBIMO PAT. | 74,55  |
| 2.2   | KATALIZATORIŲ MALIMO PAT.     | 59,86  |
| 2.3   | GAMYBINĖ PAT.                 | 138,88 |

|                                       |        |
|---------------------------------------|--------|
| GAMYBINIO PASTATO NR.2 BENDRAS PLOTAS | 273,29 |
|---------------------------------------|--------|

| DENGTA GAMYBINIO PASTATO NR.1 KIEMAS |               |           |
|--------------------------------------|---------------|-----------|
| NR.                                  | PAVADINIMAS   | PLOTAS    |
| K.1                                  | DENGTA KIEMAS | 687,41    |
|                                      |               | 687,41 m² |

|                                    |          |
|------------------------------------|----------|
| VISŲ PASTATŲ SKLYPE BENDRAS PLOTAS | 7 628,03 |
|------------------------------------|----------|

Pastabos:  
 1. Matavimai nurodomi centimetrais, altitudės metrais.  
 2. Matavimai tikslinti vietoje.  
 3. Visus pakelimus derinti su projekto vadovu.  
 4. Pastato medžiagškumo ir spalvinius sprendimus nurodo ir tikslina architektas techninio projekto metu.

|                |                              |   |   |   |                          |
|----------------|------------------------------|---|---|---|--------------------------|
|                |                              | <small>MB Domiro-Navicko architektų studija<br/>         869985432 / 86005429<br/>         dnaarchitektai@gmail.com<br/>         Pylimo g. 2, Vilnius</small> |   | <small>Dėkui už<br/>         GAMYBOS, PRAMONĖS PASKIRTIES PASTATŲ IR SANDĖLIAVIMO PASKIRTIES PASTATO<br/>         MELIAKALNIO K. 1B, JAUNIŲNŲ SEN., ŠIRVINTŲ R. SAV. STATYBOS PROJEKTĄ.</small> |                          |
|                |                              | A2028<br>Arch.<br>Arch.   | PV / Arch.<br>A. Rasiavičius<br>A. Navickas | A. Dominas<br>30/09/2019<br>30/09/2019<br>30/09/2019  | 30/09/2019<br>30/09/2019 |
| Stadija:<br>PP | Statytojas:<br>UAB "NORAVIT" | Kompilexo Nr.:<br>DNA2019-3/3-PP  | Lapas<br>2                                  | Lapų<br>20  |                          |

| GAMYBINIO P. NR.1 ANTRO AUKŠTO PATALPŲ EKSPLIKACIJA |                        |                       |
|---|------------------------|-----------------------|
| NR.   | PAVADINIMAS            | PLOTAS                |
| 1.23  | LAIPTINĖ               | 3,08                  |
| 1.24  | KORIDORIUS             | 10,58                 |
| 1.25  | SAN. MAZGAI            | 10,15                 |
| 1.26  | VALGYKLA/ POILSIO PAT. | 40,32                 |
| 1.27  | KABINETAS              | 75,39                 |
| 1.28  | KABINETAS              | 40,48                 |
| 1.29  | LABORATORIJA           | 146,67                |
|   |                        | 326,67 m <sup>2</sup> |

GAMYBINIO PASTATO NR.1 BENDRAS PLOTAS  
2 066,38

VISŲ PASTATŲ SKLYPE BENDRAS PLOTAS  
7 628,03

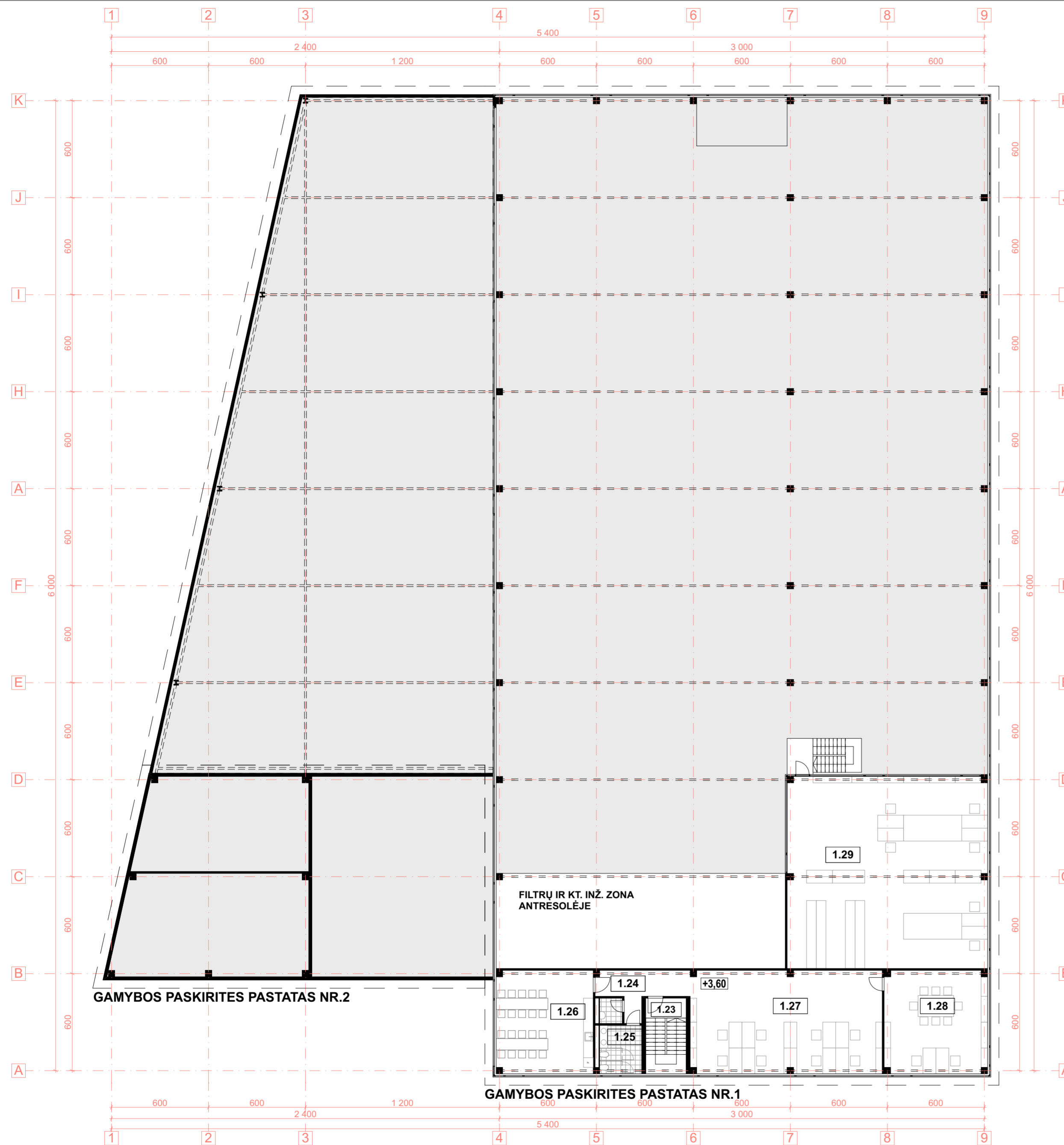

Pastabas:  
1. Matavimai nurodomi centimetrais, altitudės metrais.  
2. Matavimis tikslinti vietoje.  
3. Visus pakitimus derinti su projekto vadovu.  
4. Pastato medžiagškumo ir spalvinius sprendimus nurodo ir tikslina architektas techninio projekto metu.

|                |                              |  |  |   |                                  |
|----------------|------------------------------|--|--|---|----------------------------------|
|                |                              | <small>MB Dominio-Navidausko architektų studija<br/>809985432 / 800505429<br/>dna@dnastudio.com<br/>Pylimo g. 2, Vilnius</small> |  | Objektas<br>GAMYBOS, PRAMONĖS PASKIRTIES PASTATŲ IR SANDĖLIAVIMO PASKIRTIES PASTATO<br>MELIAKALNIO K. 1B, JAUNIŪNŲ SEN., ŠIRVINTŲ R. SAV. STATYBOS PROJEKTAS. |                                  |
|                |                              |  |  | Bėdėnys:<br>Gamybinių pastatų Nr.1 ir Nr.2 antro aukšto planas  |                                  |
| A2028          | PV / Arch.                   | A. Dominas   |  | 30/09/2019  | Kompilexo Nr.:<br>DNA2019-3/3-PP |
|                | Arch.                        | A. Rasimavičius  |  | 30/09/2019  |                                  |
|                | Arch.                        | A. Navidauskas   |  | 30/09/2019  | Lapas<br>3                       |
| Stadija:<br>PP | Statytojas:<br>UAB "NORAVIT" |  |  |   | Lapų<br>20                       |

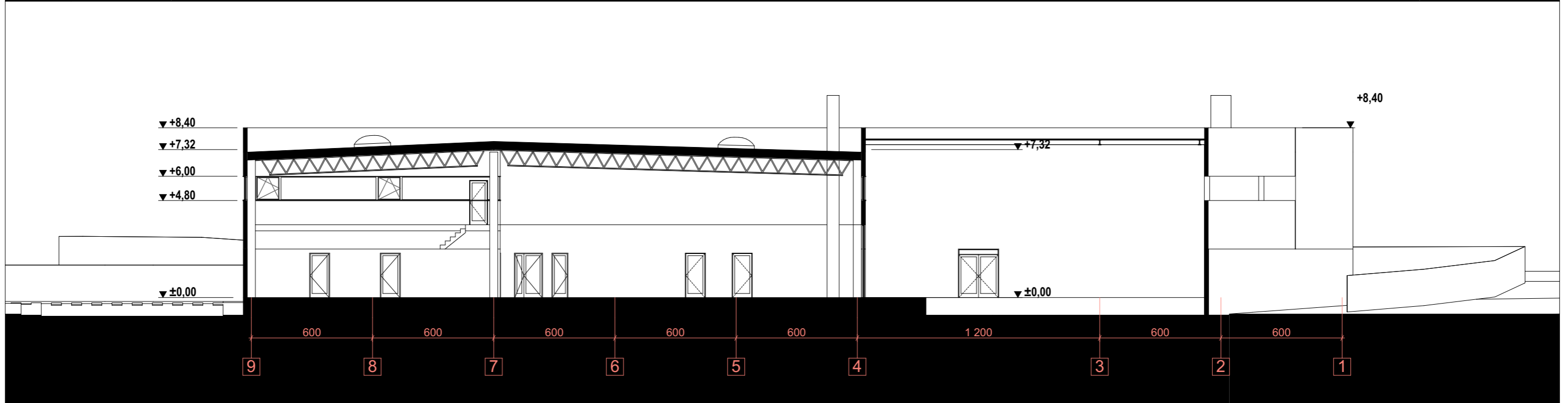
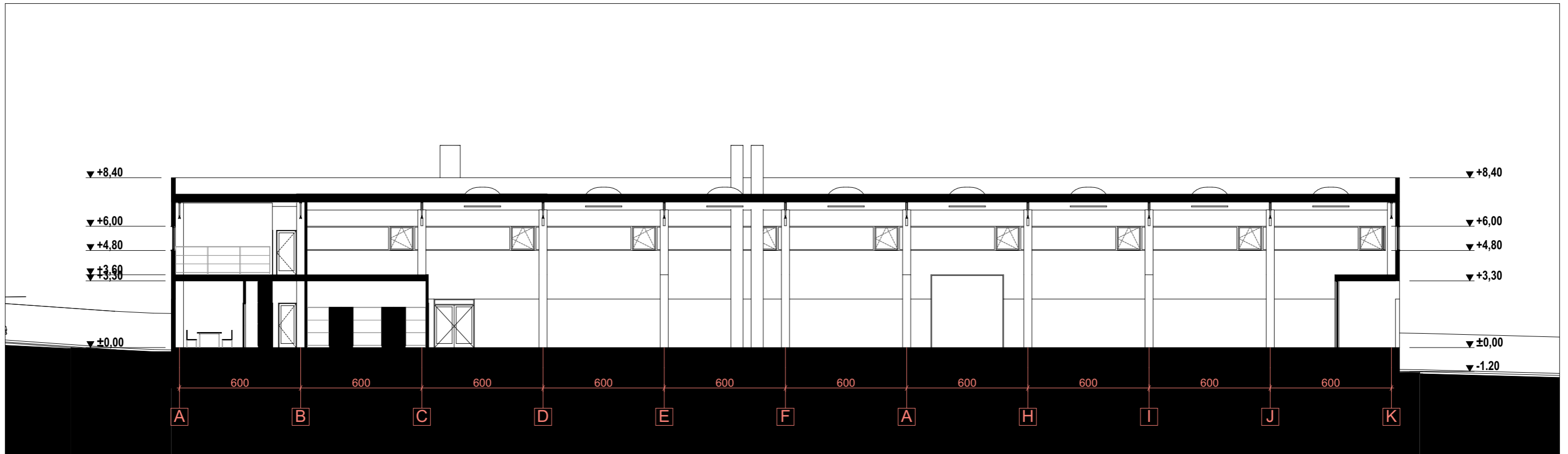

- Pastabos:
1. Matmenys nurodomi centimetrais, altitudės metrais.
  2. Matmenis tikslinti vietoje.
  3. Visus pakeitimus derinti su projekto vadovu.
  4. Pastato medžiagiškumo ir spalvinius sprendimus nurodo ir tikslina architektas techninio projekto metu.

|   |               |                 |                |   |  |  |  |
|---|---------------|-----------------|----------------|---|--|--|--|
|  |               |                 |                | MB Domino-Navidausko architektų studija<br>869985432 / 860656429<br>dnarchitektai@gmail.com<br>Pylimo g. 2, Vilnius |  | Objektas<br>GAMYBOS, PRAMONĖS PASKIRTIES PASTATŲ IR SANDĖLIAVIMO PASKIRTIES PASTATO<br>MEILIAKALNIO K. 1B, JAUNIŪNŲ SEN., ŠIRVINTŲ R. SAV. STATYBOS PROJEKTAS. |  |
| A2028   | PV / Arch.    | A. Dominas      |                | 30/09/2019  | Brėžinys:<br>Gamybinio pastato Nr.1 skersinis ir išilginis pjūviai | Laida  |  |
|   | Arch.         | A. Rasimavičius |                | 30/09/2019  |  | 0  |  |
|   | Arch.         | A. Navidauskas  |                | 30/09/2019  |  |  |  |
| Stadija:  | Statytojas:   |                 | Komplekso Nr.: |   | Lapas  | Lapų   |  |
| PP  | UAB "NORAVIT" |                 | DNA2019-3/3-PP |   | 4  | 20   |  |

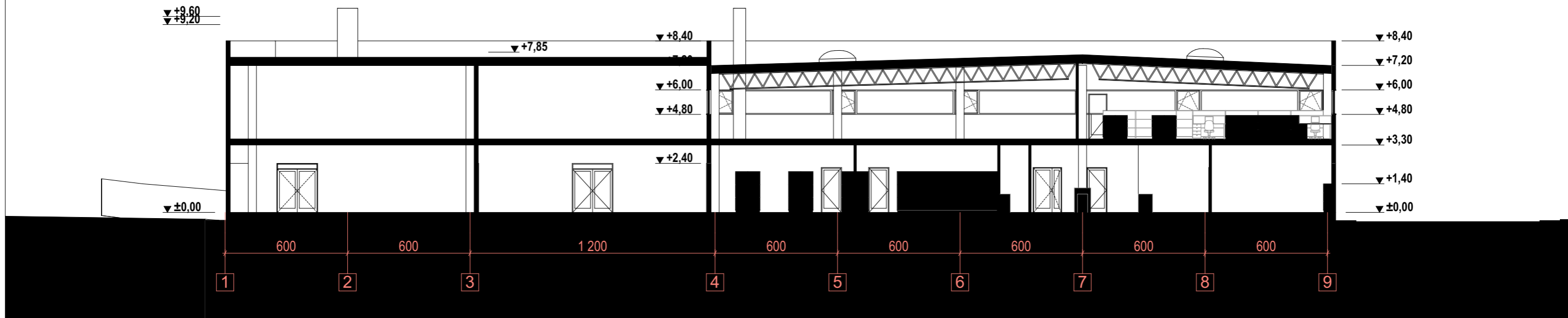

Pastabos:  
 1. Matmenys nurodomi centimerais, altitudės metrais.  
 2. Matmenis tikslinti vietoje.  
 3. Visus pakeitimus derinti su projekto vadovu.  
 4. Pastato medžiagiškumo ir spalvinius sprendimus nurodo ir tikslina architektas techninio projekto metu.

|   |   |                 |  |   |   |   |                           |
|---|---|-----------------|--|---|---|---|---------------------------|
|  |   |                 |  | <small>MB Domino-Navidausko architektų studija<br/>869985432 / 860656429<br/>dnarchitektai@gmail.com<br/>Pylimo g. 2, Vilnius</small> |   | <small>Objektas</small><br><b>GAMYBOS, PRAMONĖS PASKIRTIES PASTATŲ IR SANDĖLIAVIMO PASKIRTIES PASTATO MEILIAKALNIO K. 1B, JAUNIŪNŲ SEN., ŠIRVINTŲ R. SAV. STATYBOS PROJEKTAS.</b> |                           |
| A2028   | PV / Arch.                                  | A. Dominas      |  | 30/09/2019  | <small>Brėžinys:</small><br>Gamybinių pastatų Nr.1 ir Nr.2 skersinis pjūvis | <small>Laida</small><br>0   |                           |
|   | Arch.                                       | A. Rasimavičius |  | 30/09/2019  |   |   |                           |
|   | Arch.                                       | A. Navidauskas  |  | 30/09/2019  |   |   |                           |
| <small>Stadija:</small><br>PP   | <small>Statytojas:</small><br>UAB "NORAVIT" |                 |  | <small>Komplekso Nr.:</small><br>DNA2019-3/3-PP   |   | <small>Lapas</small><br>5   | <small>Lapų</small><br>20 |

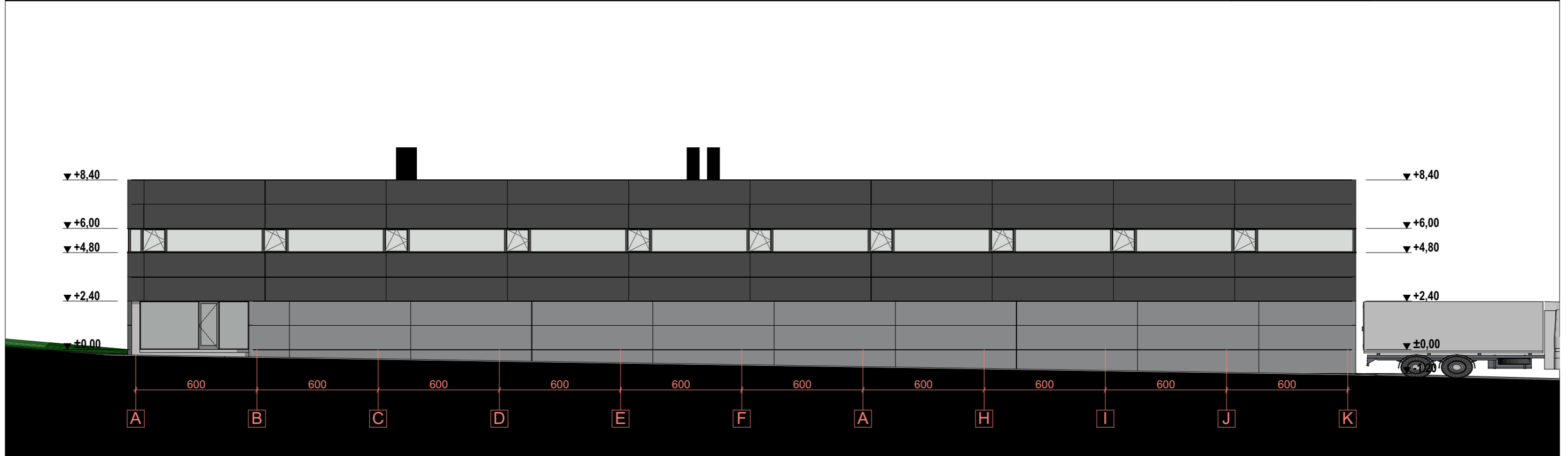
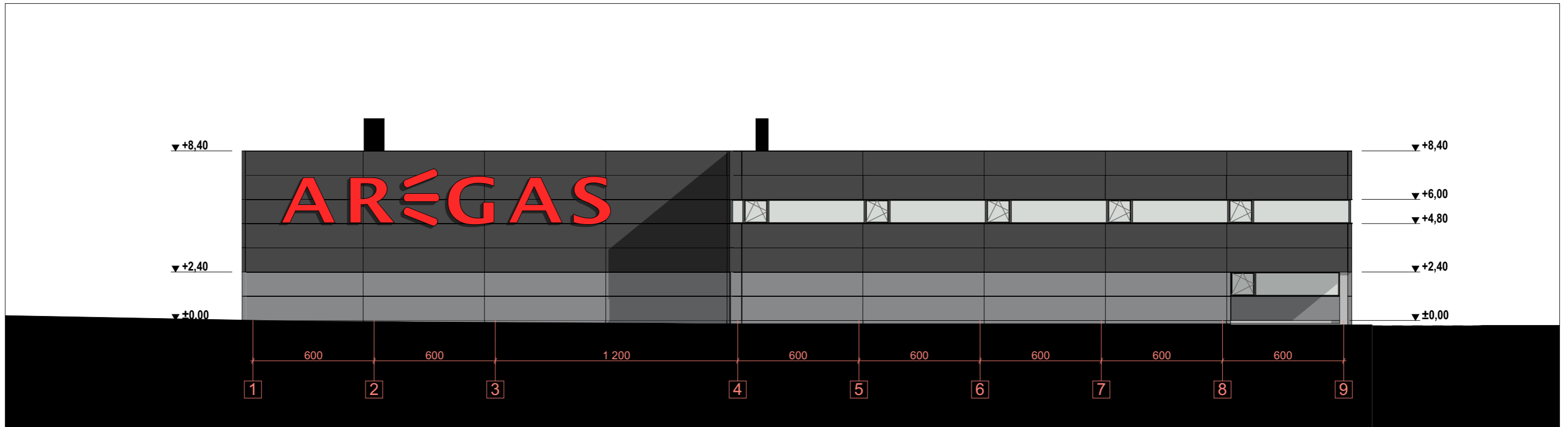

Pastabos:  
 1. Matmenys nurodomi centimetrais, altitudės metrais.  
 2. Matmenis tikslinti vietoje.  
 3. Visus pakeitimus derinti su projekto vadovu.  
 4. Pastato medžiagiškumo ir spalvinius sprendimus nurodo ir tikslina architektas techninio projekto metu.

|   |   |                 |  |   |  |   |      |
|---|---|-----------------|--|---|--|---|------|
|  |   |                 |  | <small>MB Domino-Navidausko architektų studija<br/>869985432 / 860656429<br/>dnarchitektai@gmail.com<br/>Pylimo g. 2, Vilnius</small> |  | <small>Objektas</small><br><b>GAMYBOS, PRAMONĖS PASKIRTIES PASTATŲ IR SANDĖLIAVIMO PASKIRTIES PASTATO MEILIAKALNIO K. 1B, JAUNIŪNŲ SEN., ŠIRVINTŲ R. SAV. STATYBOS PROJEKTAS.</b> |      |
| A2028   | PV / Arch.                                  | A. Dominas      |  | 30/09/2019  | <small>Brėžinys:</small><br>Gamybinių pastatų Nr.1 ir Nr.2 fasadai | Laida   | 0    |
|   | Arch.                                       | A. Rasimavičius |  | 30/09/2019  |  |   |      |
|   | Arch.                                       | A. Navidauskas  |  | 30/09/2019  |  |   |      |
| <small>Stadija:</small><br>PP   | <small>Statytojas:</small><br>UAB "NORAVIT" |                 |  | <small>Komplekso Nr.:</small><br>DNA2019-3/3-PP   |  | Lapas   | Lapų |
|   |   |                 |  |   |  | 6   | 20   |

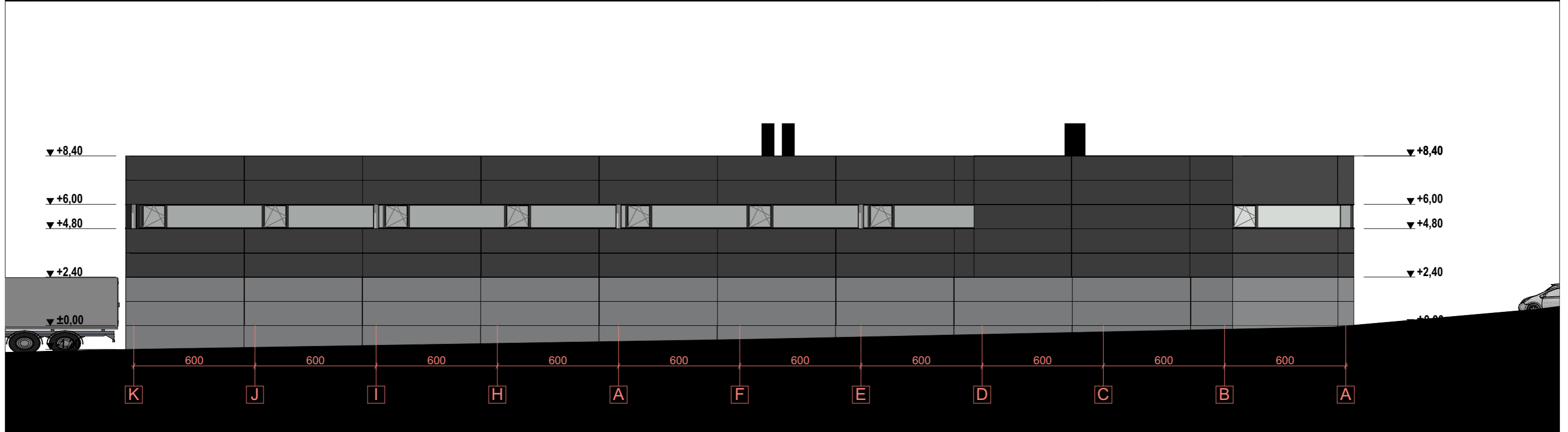
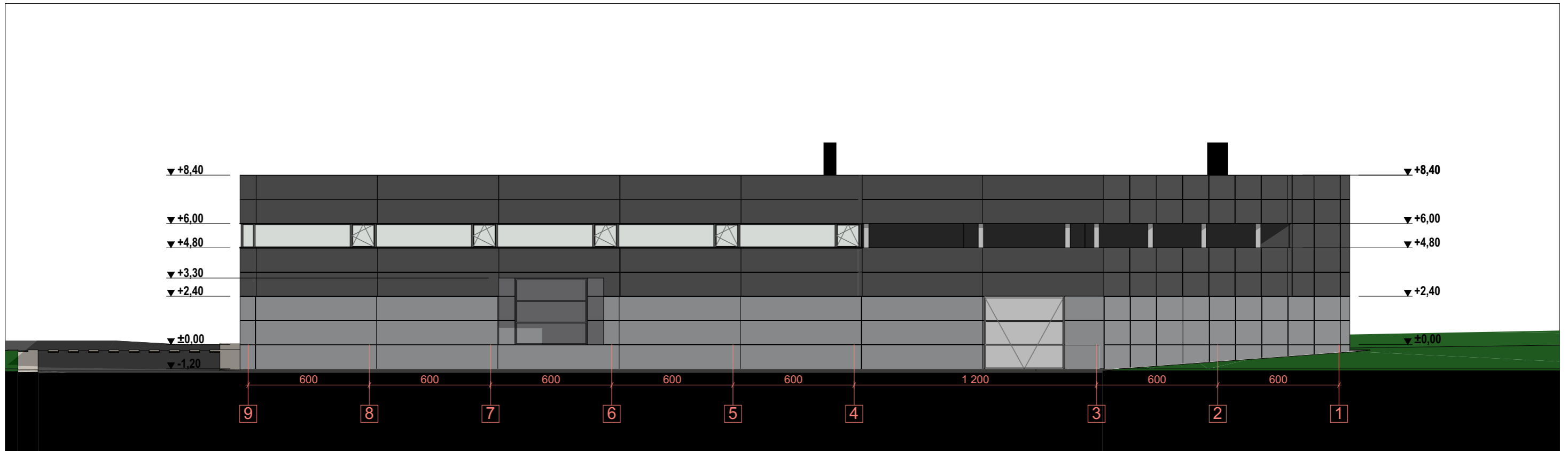

- Pastabos:
1. Matmenys nurodomi centimetrais, altitudės metrais.
  2. Matmenis tikslinti vietoje.
  3. Visus pakeitimus derinti su projekto vadovu.
  4. Pastato medžiagiškumo ir spalvinius sprendimus nurodo ir tikslina architektas techninio projekto metu.

|   |               |                 |                |  |           |  |       |
|---|---------------|-----------------|----------------|--|-----------|--|-------|
|  |               |                 |                | MB Domino-Navidauskas architektų studija<br>869985432 / 860656429<br>dnarchitektai@gmail.com<br>Pylimo g. 2, Vilnius |           | Objektas<br>GAMYBOS, PRAMONĖS PASKIRTIES PASTATŲ IR SANDĖLIAVIMO PASKIRTIES PASTATO<br>MEILIAKALNIO K. 1B, JAUNIŪNŲ SEN., ŠIRVINTŲ R. SAV. STATYBOS PROJEKTAS. |       |
| A2028   | PV / Arch.    | A. Dominas      |                | 30/09/2019   | Brėžinys: | Gamybinių pastatų Nr.1 ir Nr.2 fasadai   | Laida |
|   | Arch.         | A. Rasimavičius |                | 30/09/2019   |           |  | 0     |
|   | Arch.         | A. Navidauskas  |                | 30/09/2019   |           |  |       |
| Stadija:  | Statytojas:   |                 | Komplekso Nr.: |  | Lapas     | Lapų   |       |
| PP  | UAB "NORAVIT" |                 | DNA2019-3/3-PP |  | 7         | 20   |       |

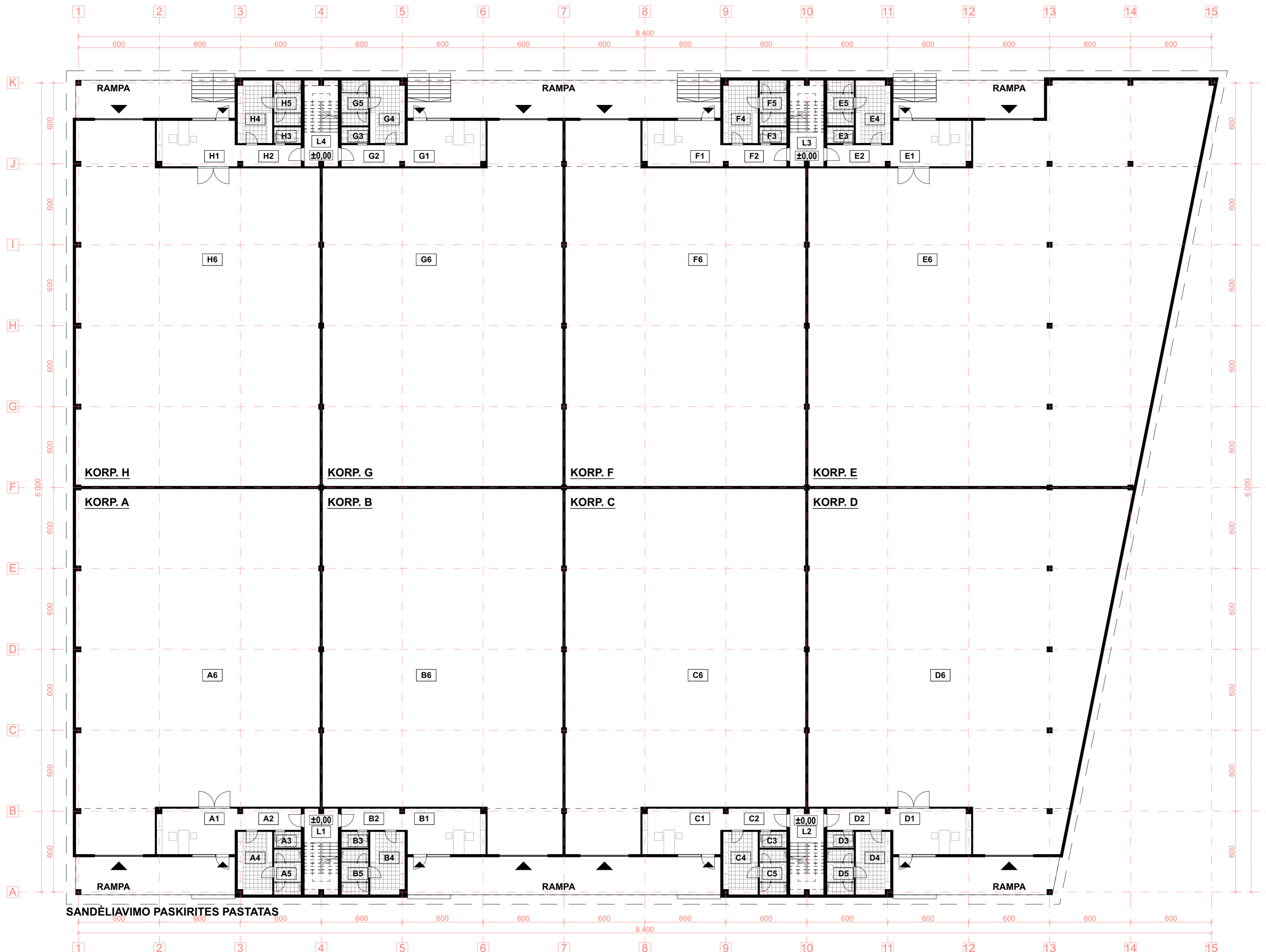

| SANDELIAVIMO PASTATO PIRMO AUKŠTO PATALPŲ EKSPLIKACIJA |     |                    |             |
|--|-----|--------------------|-------------|
| KORP.  | NR. | PAVADINIMAS        | PLOTAS      |
| <b>SANDELIAVIMO PASTATAS (KORP. A)</b>                 |     |                    |             |
| A1   |     | HOLAS/ LAUKIAMASIS | 19,85       |
| A2   |     | KORIDORIUS         | 7,71        |
| A3   |     | WC                 | 2,40        |
| A4   |     | PERSIRENGIMO PAT.  | 11,91       |
| A5   |     | PRAUSYKLA          | 6,72        |
| A6   |     | SANDELIAVIMO PAT.  | 447,50      |
| <b>SANDELIAVIMO PASTATAS (KORP. B)</b>                 |     |                    |             |
| B1   |     | HOLAS/ LAUKIAMASIS | 19,85       |
| B2   |     | KORIDORIUS         | 7,71        |
| B3   |     | WC                 | 2,40        |
| B4   |     | PERSIRENGIMO PAT.  | 11,91       |
| B5   |     | PRAUSYKLA          | 6,72        |
| B6   |     | SANDELIAVIMO PAT.  | 439,37      |
| <b>SANDELIAVIMO PASTATAS (KORP. C)</b>                 |     |                    |             |
| C1   |     | HOLAS/ LAUKIAMASIS | 19,85       |
| C2   |     | KORIDORIUS         | 7,71        |
| C3   |     | WC                 | 2,40        |
| C4   |     | PERSIRENGIMO PAT.  | 11,91       |
| C5   |     | PRAUSYKLA          | 6,72        |
| C6   |     | SANDELIAVIMO PAT.  | 439,37      |
| <b>SANDELIAVIMO PASTATAS (KORP. D)</b>                 |     |                    |             |
| D1   |     | HOLAS/ LAUKIAMASIS | 19,85       |
| D2   |     | KORIDORIUS         | 7,71        |
| D3   |     | WC                 | 2,40        |
| D4   |     | PERSIRENGIMO PAT.  | 11,91       |
| D5   |     | PRAUSYKLA          | 6,72        |
| D6   |     | SANDELIAVIMO PAT.  | 536,35      |
| <b>SANDELIAVIMO PASTATAS (KORP. E)</b>                 |     |                    |             |
| E1   |     | HOLAS/ LAUKIAMASIS | 19,99       |
| E2   |     | KORIDORIUS         | 7,71        |
| E3   |     | WC                 | 2,40        |
| E4   |     | PERSIRENGIMO PAT.  | 11,91       |
| E5   |     | PRAUSYKLA          | 6,72        |
| E6   |     | SANDELIAVIMO PAT.  | 720,20      |
| <b>SANDELIAVIMO PASTATAS (KORP. F)</b>                 |     |                    |             |
| F1   |     | HOLAS/ LAUKIAMASIS | 19,99       |
| F2   |     | KORIDORIUS         | 7,71        |
| F3   |     | WC                 | 2,40        |
| F4   |     | PERSIRENGIMO PAT.  | 11,91       |
| F5   |     | PRAUSYKLA          | 6,72        |
| F6   |     | SANDELIAVIMO PAT.  | 439,37      |
| <b>SANDELIAVIMO PASTATAS (KORP. G)</b>                 |     |                    |             |
| G1   |     | HOLAS/ LAUKIAMASIS | 19,99       |
| G2   |     | KORIDORIUS         | 7,71        |
| G3   |     | WC                 | 2,40        |
| G4   |     | PERSIRENGIMO PAT.  | 11,91       |
| G5   |     | PRAUSYKLA          | 6,72        |
| G6   |     | SANDELIAVIMO PAT.  | 439,37      |
| <b>SANDELIAVIMO PASTATAS (KORP. H)</b>                 |     |                    |             |
| H1   |     | HOLAS/ LAUKIAMASIS | 19,99       |
| H2   |     | KORIDORIUS         | 7,71        |
| H3   |     | WC                 | 2,40        |
| H4   |     | PERSIRENGIMO PAT.  | 11,91       |
| H5   |     | PRAUSYKLA          | 6,72        |
| H6   |     | SANDELIAVIMO PAT.  | 447,50      |
| <b>SANDELIAVIMO PASTATAS L</b>                         |     |                    |             |
| L1   |     | LAIPTINĖ NR.1      | 15,95       |
| L2   |     | LAIPTINĖ NR.3      | 15,95       |
| L3   |     | LAIPTINĖ NR.3      | 15,95       |
| L4   |     | LAIPTINĖ NR.4      | 15,95       |
|  |     |                    | 63,80 m²    |
|  |     |                    | 4 362,11 m² |

**SANDELIAVIMO PASTATO BENDRAS PLOTAS**  
5 288,36

**VISŲ PASTATŲ SKLYPE BENDRAS PLOTAS**  
7 628,03

Pastabas:  
1. Matavimai nurodomi centimetrais, altitudės metrais.  
2. Matavimai tikslinti vietoje.  
3. Visus pakelimus derinti su projekto vadovu.  
4. Pastato medžiagškumo ir spalvinius sprendimus nurodo ir tikslina architektas techninio projekto metu.

MB Domiro-Navidausko architektų studija  
800980432 / 800504279  
dna@architektai.lt  
Pylimo g. 2, Vilnius

Objektas  
GAMYBOS, PRAMONĖS PASKIRTIES PASTATŲ IR SANDELIAVIMO PASKIRTIES PASTATO MEILIAKALNIO K. 1B, JAUNIŪNŲ SEN., ŠIRVINTŲ R. SAV. STATYBOS PROJEKTAS.

|          |            |                 |            |   |            |
|----------|------------|-----------------|------------|---|------------|
| A2028    | PV / Arch. | A. Dominas      | 30/09/2019 | Bėdėnys:  | Laida      |
|          | Arch.      | A. Rasimavičius | 30/09/2019 | Sandėliavimo paskirties pastato pirmo aukšto planas | 0          |
|          | Arch.      | A. Navidauskas  | 30/09/2019 |   |            |
| Stadija: | Stadija:   | UAB "NORAVIT"   |            | Komplekso Nr.:                                      | Lapas Lapų |
| PP       |            |                 |            | DNA2019-3/3-PP                                      | 8 20       |



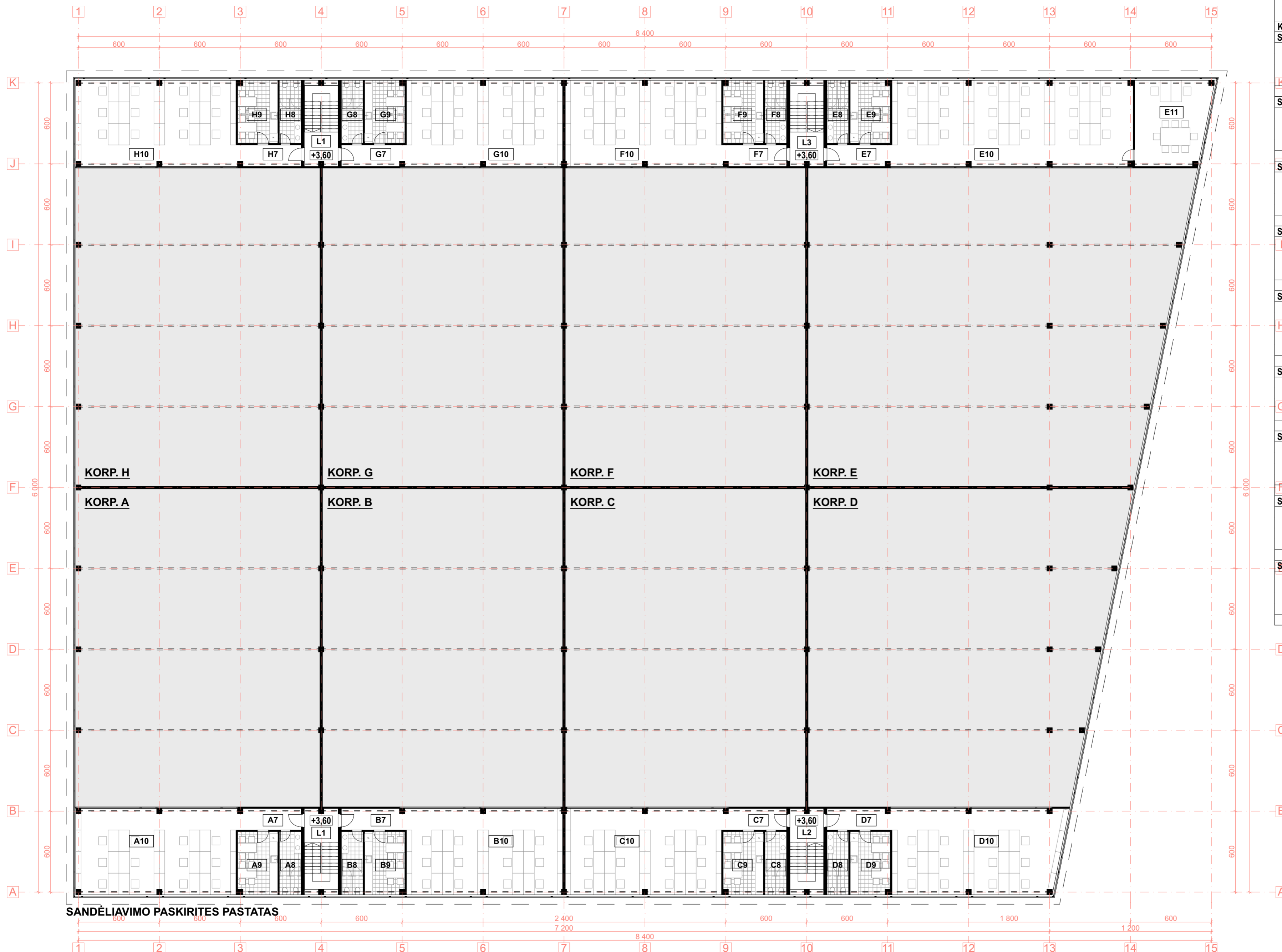

| SANDELIAVIMO PASTATO ANTRŲ AUKŠTŲ PATALPŲ EKSPLIKACIJA |                         |                  |
|--|-------------------------|------------------|
| KORP. NR.  | PAVADINIMAS             | PLOTAS           |
| <b>SANDELIAVIMO PASTATAS (KORP. A)</b>                 |                         |                  |
| A7   | KORIDORIUS              | 7,71             |
| A8   | WC                      | 7,49             |
| A9   | DARBUOTOJŲ POILSIO PAT. | 13,79            |
| A10  | KABINETAS               | 75,39            |
|  |                         | <b>104,38 m²</b> |
| <b>SANDELIAVIMO PASTATAS (KORP. B)</b>                 |                         |                  |
| B7   | KORIDORIUS              | 7,71             |
| B8   | WC                      | 7,49             |
| B9   | DARBUOTOJŲ POILSIO PAT. | 13,79            |
| B10  | KABINETAS               | 73,71            |
|  |                         | <b>102,70 m²</b> |
| <b>SANDELIAVIMO PASTATAS (KORP. C)</b>                 |                         |                  |
| C7   | KORIDORIUS              | 7,71             |
| C8   | WC                      | 7,49             |
| C9   | DARBUOTOJŲ POILSIO PAT. | 13,79            |
| C10  | KABINETAS               | 73,71            |
|  |                         | <b>102,70 m²</b> |
| <b>SANDELIAVIMO PASTATAS (KORP. D)</b>                 |                         |                  |
| D7   | KORIDORIUS              | 7,71             |
| D8   | WC                      | 7,49             |
| D9   | DARBUOTOJŲ POILSIO PAT. | 13,79            |
| D10  | KABINETAS               | 79,49            |
|  |                         | <b>108,48 m²</b> |
| <b>SANDELIAVIMO PASTATAS (KORP. E)</b>                 |                         |                  |
| E7   | KORIDORIUS              | 7,71             |
| E8   | WC                      | 7,49             |
| E9   | DARBUOTOJŲ POILSIO PAT. | 13,79            |
| E10  | KABINETAS               | 113,47           |
| E11  | KABINETAS               | 33,71            |
|  |                         | <b>176,17 m²</b> |
| <b>SANDELIAVIMO PASTATAS (KORP. F)</b>                 |                         |                  |
| F7   | KORIDORIUS              | 7,71             |
| F8   | WC                      | 7,49             |
| F9   | DARBUOTOJŲ POILSIO PAT. | 13,79            |
| F10  | KABINETAS               | 73,71            |
|  |                         | <b>102,70 m²</b> |
| <b>SANDELIAVIMO PASTATAS (KORP. G)</b>                 |                         |                  |
| G7   | KORIDORIUS              | 7,71             |
| G8   | WC                      | 7,49             |
| G9   | DARBUOTOJŲ POILSIO PAT. | 13,79            |
| G10  | KABINETAS               | 73,71            |
|  |                         | <b>102,70 m²</b> |
| <b>SANDELIAVIMO PASTATAS (KORP. H)</b>                 |                         |                  |
| H7   | KORIDORIUS              | 7,71             |
| H8   | WC                      | 7,49             |
| H9   | DARBUOTOJŲ POILSIO PAT. | 13,79            |
| H10  | KABINETAS               | 75,39            |
|  |                         | <b>104,38 m²</b> |
| <b>SANDELIAVIMO PASTATAS L</b>                         |                         |                  |
| L1   | LAIPTINĖ NR.1           | 5,51             |
| L1   | LAIPTINĖ NR.4           | 5,51             |
| L2   | LAIPTINĖ NR.2           | 5,51             |
| L3   | LAIPTINĖ NR.3           | 5,51             |
|  |                         | <b>22,04 m²</b>  |
|  |                         | <b>926,25 m²</b> |

**SANDELIAVIMO PASTATO BENDRAS PLOTAS**  
5 288,36

**VISŲ PASTATŲ SKLYPE BENDRAS PLOTAS**  
7 628,03

**SANDELIAVIMO PASKIRTIES PASTATAS**

|                |             |   |            |   |                 |
|----------------|-------------|---|------------|---|-----------------|
|                |             | <small>MB Dornio-Navickas architektų studija<br/>86998432 / 86005429<br/>dna@dnastudio.com<br/>Pylimo g. 2, Vilnius</small> |            | <small>Dujėtas<br/>GAMYBOS, PRAMONĖS PASKIRTIES PASTATŲ IR SANDELIAVIMO PASKIRTIES PASTATO MELIAKALNIO K. 1B, JAUNIŪNŲ SEN., ŠIRVINTŲ R. SAV. STATYBOS PROJEKTAS.</small> |                 |
| A2028          | PV / Arch.  | A. Dominas  | 30/09/2019 | Bėdėnys:<br>Sandėliavimo paskirties pastato antro aukšto planas   | Laida<br>0      |
|                | Arch.       | A. Rasimavičius   | 30/09/2019 |   |                 |
|                | Arch.       | A. Navidas  | 30/09/2019 | Komplekso Nr.:<br>DNA2019-3/3-PP  | Lapas<br>9 / 20 |
| Stadija:<br>PP | Statytojas: | UAB "NORAVIT"   |            |   |                 |

Pastabas:  
 1. Matavimai nurodomi centimetrais, altitudės metrais.  
 2. Matavimai tikslinti vietoje.  
 3. Visus pakitimus derinti su projekto vadovu.  
 4. Pastato medžiagškumo ir spalvinius sprendimus nurodo ir tikslina architektas techninio projekto metu.

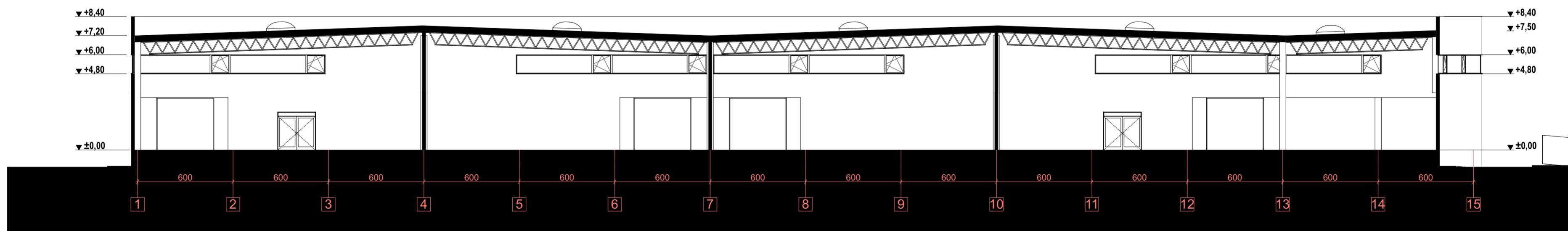
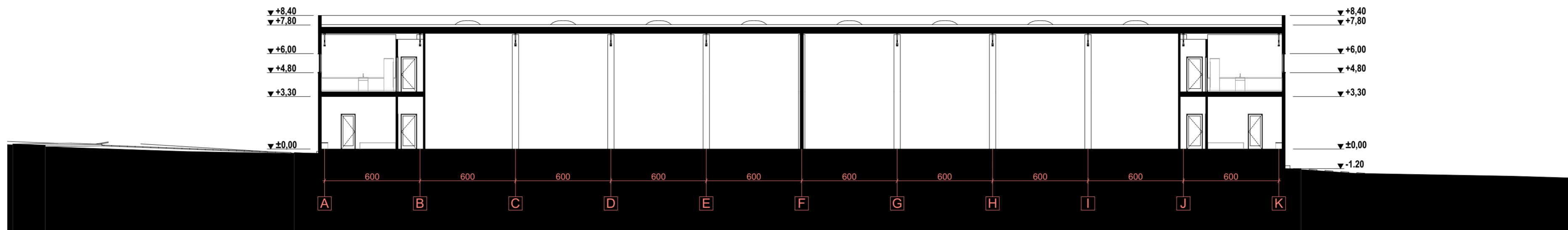

Pastabos:  
 1. Matavimai nurodomi centimetrais, altitudės metrais.  
 2. Matavimai tikslinti vietoje.  
 3. Visus pakitimus derinti su projekto vadovu.  
 4. Pastato medžiagiškumo ir spalvinius sprendimus nurodo ir tikslina architektas techninio projekto metu.

|                               |   |   |   |  |                                     |
|-------------------------------|---|---|---|--|-------------------------------------|
|                               |   | <small>MB Dornio-Navickascko architektų studija<br/>         86998432 / 86005429<br/>         dna@dnastudio.com<br/>         Pylimo g. 2, Vilnius</small> |   | <small>Objektas</small><br>GAMYBOS, PRAMONĖS PASKIRTIES PASTATŲ IR SANDĖLIAVIMO PASKIRTIES PASTATO<br>MELIAKALNIO K. 1B, JAUNIŪNŲ SEN., ŠIRVIŲTŲ R. SAV. STATYBOS PROJEKTAS. |                                     |
|                               |   |   |   | <small>Brėžinys:</small><br>Sandėliavimo paskirties pastato skersinis ir išilginis pjūviai   |                                     |
| <small>A2028</small>          | <small>PV / Arch.</small><br>A. Dominas     | <small>30/09/2019</small>   | <small>Arch.</small><br>A. Rasimavičius | <small>30/09/2019</small>  | <small>Arch.</small><br>A. Navickas |
| <small>Stadija:</small><br>PP | <small>Statytojas:</small><br>UAB "NORAVIT" | <small>Komplekso Nr.:</small><br>DNA2019-3/3-PP   | <small>Lapas</small><br>10              | <small>Lapų</small><br>20  |                                     |

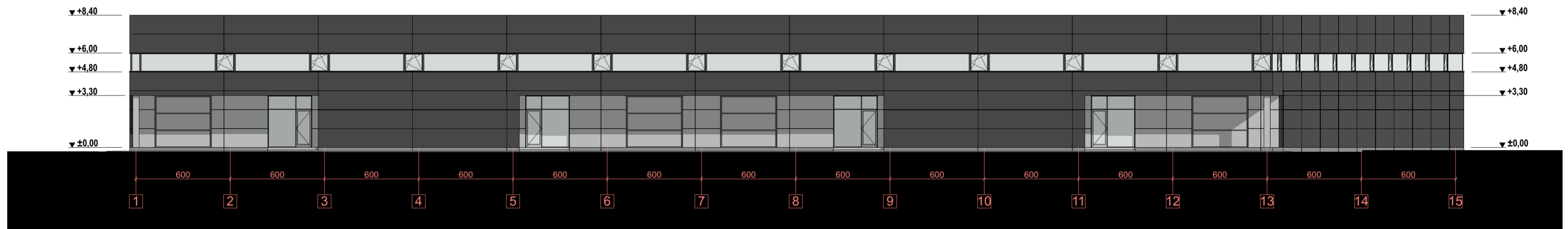
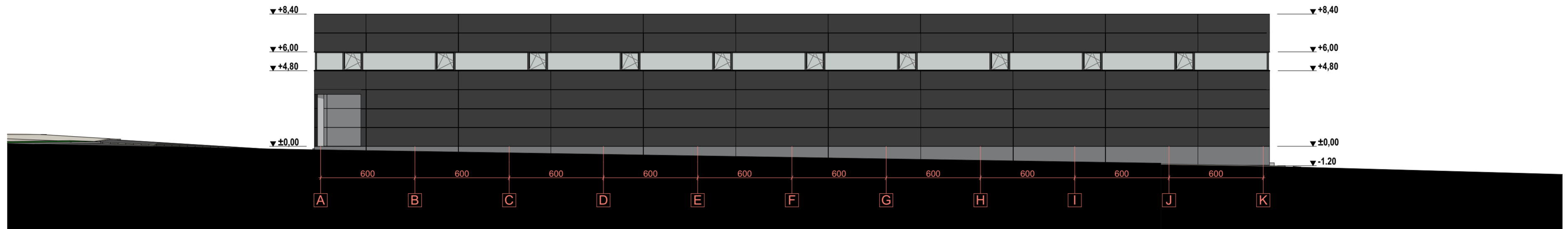

Pastabos:  
 1. Matavimai nurodomi centimetrais, altitudės metrais.  
 2. Matavimai tikslinti vietoje.  
 3. Visus pakelimus derinti su projekto vadovu.  
 4. Pastato medžiagiškumo ir spalvinius sprendimus nurodo ir tikslina architektas techninio projekto metu.

|                               |   |  |  |   |                                    |
|-------------------------------|---|--|--|---|------------------------------------|
|                               |   | <small>MB Dornio-Navickasuko architektų studija<br/>         86998432 / 86005429<br/>         dnaarchitektai@gmail.com<br/>         Pylimo g. 2, Vilnius</small> |  | <small>Objektas</small><br>GAMYBOS, PRAMONĖS PASKIRTIES PASTATŲ IR SANDĖLIAVIMO PASKIRTIES PASTATO<br>MEILIAKALNIO K. 1B, JAUNIŪNŲ SEN., ŠIRVIŪNŲ R. SAV. STATYBOS PROJEKTAS. |                                    |
|                               |   |  |  | <small>Atleistas</small><br>A2028   | <small>PV / Arch.</small><br>Arch. |
| <small>Stadija:</small><br>PP | <small>Statytojas:</small><br>UAB "NORAVIT" | <small>Komplekso Nr.:</small><br>DNA2019-3/3-PP  |  | <small>Lapas</small><br>11  | <small>Lapų</small><br>20          |

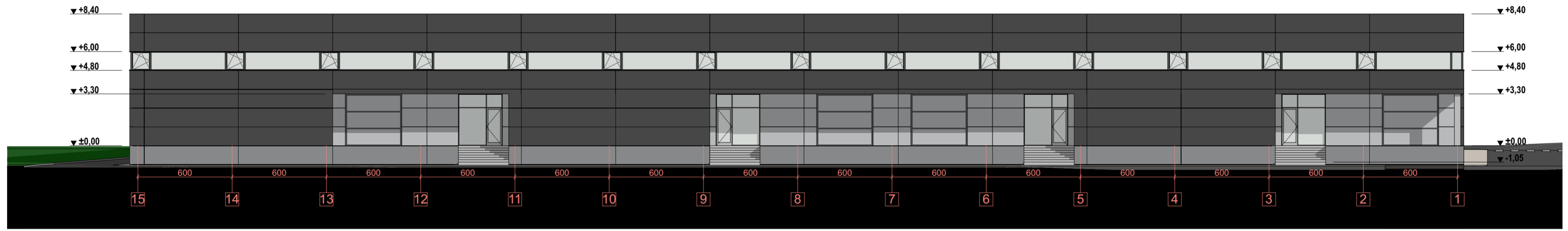
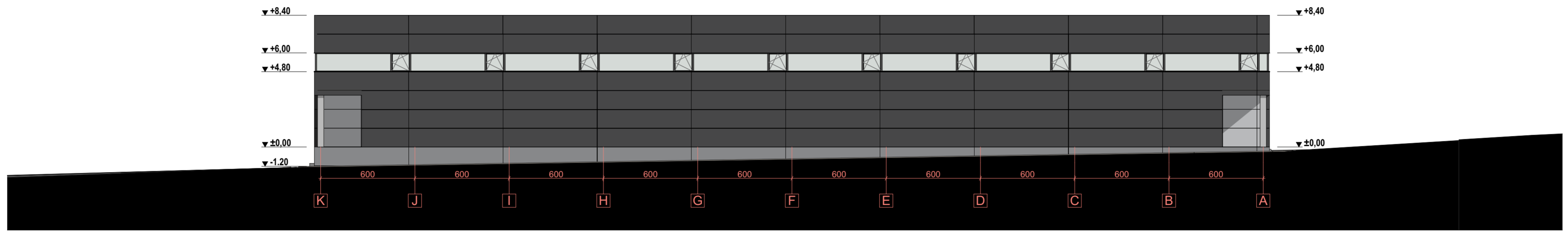

Pastabos:  
 1. Matavimas nurodomi centimetrais, altitudės metrais.  
 2. Matavimas tikslinti vietoje.  
 3. Visus pakelimus derinti su projekto vadovu.  
 4. Pastato medžiagiškumo ir spalvinius sprendimus nurodo ir tikslina architektas techninio projekto metu.

|                               |   |  |  |  |                           |
|-------------------------------|---|--|--|--|---------------------------|
|                               |   | <small>MB Dornio-Navickas architektų studija<br/>         86995432 / 86995429<br/>         dna@dnastudio.com<br/>         Pylimo g. 2, Vilnius</small> |  | <small>Objektas</small><br>GAMYBOS, PRAMONĖS PASKIRTIES PASTATŲ IR SANDĖLIAVIMO PASKIRTIES PASTATO<br>MELIAKALNIO K. 1B, JAUNIŪNŲ SEN., ŠIRVINTŲ R. SAV. STATYBOS PROJEKTAS. |                           |
|                               |   | A2028<br>Arch. A. Rasimavičius<br>Arch. A. Navickas  | A. Dominas<br>30/09/2019<br>30/09/2019<br>30/09/2019 | <small>Bėdrys:</small><br>Sandėliavimo paskirties pastato fasadai  | <small>Laida</small><br>0 |
| <small>Stadija:</small><br>PP | <small>Statytojas:</small><br>UAB "NORAVIT" | <small>Komplekso Nr.:</small><br>DNA2019-3/3-PP  | <small>Lapas</small><br>12                           | <small>Lapų</small><br>20  |                           |



Pastabos:  
 1. Matmenys nurodomi centimetrais, altitudės metrais.  
 2. Matmenis tikslinti vietoje.  
 3. Visus pakeitimus derinti su projekto vadovu.  
 4. Pastato medžiagiškumo ir spalvinius sprendimus nurodo ir tikslina architektas techninio projekto metu.

|   |            |                 |               |   |   |   |      |
|---|------------|-----------------|---------------|---|---|---|------|
|  |            |                 |               | <small>MB Domino-Navidauskas architektų studija<br/>       869985432 / 860656429<br/>       dnarchitektai@gmail.com<br/>       Pylimo g. 2, Vilnius</small> |   | <small>Objektas</small><br><b>GAMYBOS, PRAMONĖS PASKIRTIES PASTATŲ IR SANDĖLIAVIMO PASKIRTIES PASTATO MEILIAKALNIO K. 1B, JAUNIŪNŲ SEN., ŠIRVINTŲ R. SAV. STATYBOS PROJEKTAS.</b> |      |
| A2028   | PV / Arch. | A. Dominas      |               | 30/09/2019  | <small>Brėžinys:</small><br><br>Pastatų vizualizacija 3 | Laida   | 0    |
|   | Arch.      | A. Rasimavičius |               | 30/09/2019  |   |   |      |
|   | Arch.      | A. Navidauskas  |               | 30/09/2019  |   |   |      |
| PP  | Stadija:   | Statytojas:     | UAB "NORAVIT" |   | <small>Komplekso Nr.:</small><br>DNA2019-3/3-PP         | Lapas   | Lapų |
|   |            |                 |               |   |   | 13  | 20   |



Pastabos:  
 1. Matmenys nurodomi centimetrais, altitudės metrais.  
 2. Matmenis tikslinti vietoje.  
 3. Visus pakeitimus derinti su projekto vadovu.  
 4. Pastato medžiagiškumo ir spalvinius sprendimus nurodo ir tikslina architektas techninio projekto metu.

|   |   |                 |   |   |   |   |         |
|---|---|-----------------|---|---|---|---|---------|
|  |   |                 |   | <small>MB Domino-Navidauskas architektų studija<br/>       869985432 / 860656429<br/>       dnarchitektai@gmail.com<br/>       Pylimo g. 2, Vilnius</small> |   | <small>Objektas</small><br><b>GAMYBOS, PRAMONĖS PASKIRTIES PASTATŲ IR SANDĖLIAVIMO PASKIRTIES PASTATO MEILIAKALNIO K. 1B, JAUNIŪNŲ SEN., ŠIRVINTŲ R. SAV. STATYBOS PROJEKTAS.</b> |         |
| A2028   | PV / Arch.                                  | A. Dominas      |   | 30/09/2019  | <small>Brėžinys:</small><br><br>Pastatų vizualizacija 4 | Laida   | 0       |
|   | Arch.                                       | A. Rasimavičius |   | 30/09/2019  |   |   |         |
|   | Arch.                                       | A. Navidauskas  |   | 30/09/2019  |   |   |         |
| <small>Stadija:</small><br>PP   | <small>Statytojas:</small><br>UAB "NORAVIT" |                 | <small>Komplekso Nr.:</small><br>DNA2019-3/3-PP |   | Lapas   | Lapų  | 14 / 20 |



Pastabos:  
 1. Matmenys nurodomi centimetrais, altitudės metrais.  
 2. Matmenis tikslinti vietoje.  
 3. Visus pakeitimus derinti su projekto vadovu.  
 4. Pastato medžiagiškumo ir spalvinius sprendimus nurodo ir tikslina architektas techninio projekto metu.

|   |   |                 |   |   |   |  |  |
|---|---|-----------------|---|---|---|--|--|
|  |   |                 |   | <small>MB Domino-Navidausko architektų studija<br/>       869985432 / 860656429<br/>       dnarchitektai@gmail.com<br/>       Pylimo g. 2, Vinius</small> |   | <small>Objektas</small><br><b>GAMYBOS, PRAMONĖS PASKIRTIES PASTATŲ IR SANDĖLIAVIMO PASKIRTIES PASTATO<br/>       MEILIAKALNIO K. 1B, JAUNIŪNŲ SEN., ŠIRVINTŲ R. SAV. STATYBOS PROJEKTAS.</b> |  |
| A2028   | PV / Arch.                                  | A. Dominas      |   | 30/09/2019  | <small>Brėžinys:</small><br><br>Pastatų vizualizacija 5 | <small>Laida</small><br><br>0  |  |
|   | Arch.                                       | A. Rasimavičius |   | 30/09/2019  |   |  |  |
|   | Arch.                                       | A. Navidauskas  |   | 30/09/2019  |   |  |  |
| <small>Stadija:</small><br>PP   | <small>Statytojas:</small><br>UAB "NORAVIT" |                 | <small>Komplekso Nr.:</small><br>DNA2019-3/3-PP |   | <small>Lapas</small><br>15                              | <small>Lapų</small><br>20  |  |



Pastabos:  
 1. Matmenys nurodomi centimetrais, altitudės metrais.  
 2. Matmenis tikslinti vietoje.  
 3. Visus pakeitimus derinti su projekto vadovu.  
 4. Pastato medžiagiškumo ir spalvinius sprendimus nurodo ir tikslina architektas techninio projekto metu.

|   |   |                 |   |   |   |   |   |
|---|---|-----------------|---|---|---|---|---|
|  |   |                 |   | <small>MB Domino-Navidauskas architektų studija<br/>       869985432 / 860656429<br/>       dnarchitektai@gmail.com<br/>       Pylimo g. 2, Vilnius</small> |   | <small>Objektas</small><br><b>GAMYBOS, PRAMONĖS PASKIRTIES PASTATŲ IR SANDĖLIAVIMO PASKIRTIES PASTATO MEILIAKALNIO K. 1B, JAUNIŪNŲ SEN., ŠIRVINTŲ R. SAV. STATYBOS PROJEKTAS.</b> |   |
| A2028   | PV / Arch.                                  | A. Dominas      |   | 30/09/2019  | <small>Brėžinys:</small><br><br>Pastatų vizualizacija 6 | Laida   | 0 |
|   | Arch.                                       | A. Rasimavičius |   | 30/09/2019  |   |   |   |
|   | Arch.                                       | A. Navidauskas  |   | 30/09/2019  |   |   |   |
| <small>Stadija:</small><br>PP   | <small>Statytojas:</small><br>UAB "NORAVIT" |                 | <small>Komplekso Nr.:</small><br>DNA2019-3/3-PP |   | <small>Lapas</small><br>16                              | <small>Lapų</small><br>20   |   |



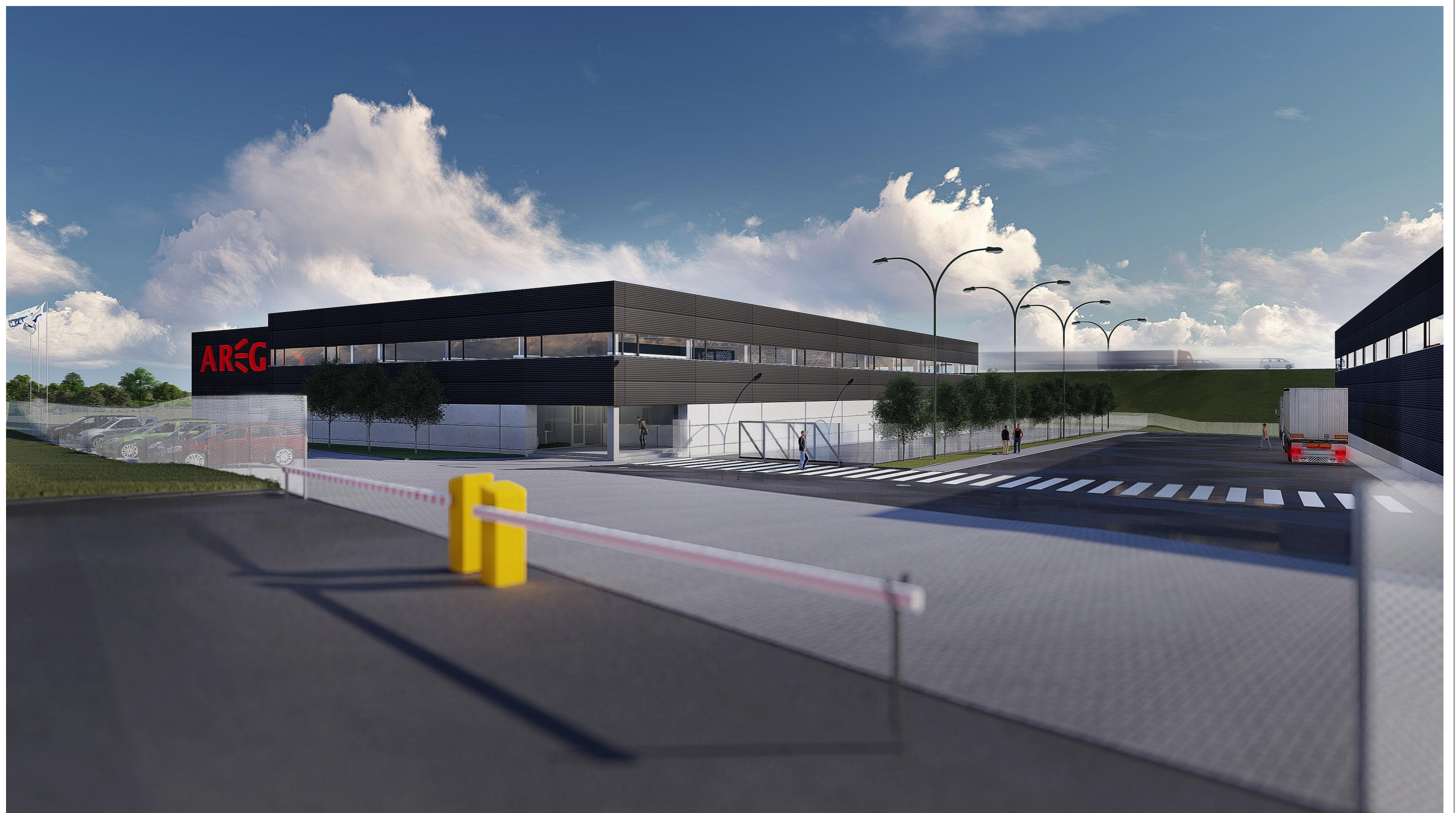

Pastabos:  
 1. Matmenys nurodomi centimetrais, altitudės metrais.  
 2. Matmenis tikslinti vietoje.  
 3. Visus pakeitimus derinti su projekto vadovu.  
 4. Pastato medžiagiškumo ir spalvinius sprendimus nurodo ir tikslina architektas techninio projekto metu.

|   |               |                 |                |  |                                      |  |   |
|---|---------------|-----------------|----------------|--|--------------------------------------|--|---|
|  |               |                 |                | MB Domino-Navidauskas architektų studija<br>869985432 / 860656429<br>dnarchitektai@gmail.com<br>Pylimo g. 2, Vilnius |                                      | Objektas<br>GAMYBOS, PRAMONĖS PASKIRTIES PASTATŲ IR SANDĖLIAVIMO PASKIRTIES PASTATO<br>MEILIAKALNIO K. 1B, JAUNIŪNŲ SEN., ŠIRVINTŲ R. SAV. STATYBOS PROJEKTAS. |   |
| A2028   | PV / Arch.    | A. Dominas      |                | 30/09/2019   | Brėžinys:<br>Pastatų vizualizacija 7 | Laida  | 0 |
|   | Arch.         | A. Rasimavičius |                | 30/09/2019   |                                      |  |   |
|   | Arch.         | A. Navidauskas  |                | 30/09/2019   |                                      |  |   |
| Sladija:  | Statytojas:   |                 | Komplekso Nr.: |  | Lapas                                | Lapų   |   |
| PP  | UAB "NORAVIT" |                 | DNA2019-3/3-PP |  | 17                                   | 20   |   |



Pastabos:  
 1. Matmenys nurodomi centimetrais, altitudės metrais.  
 2. Matmenis tikslinti vietoje.  
 3. Visus pakeitimus derinti su projekto vadovu.  
 4. Pastato medžiagiškumo ir spalvinius sprendimus nurodo ir tikslina architektas techninio projekto metu.

|   |   |                 |  |   |   |   |                           |
|---|---|-----------------|--|---|---|---|---------------------------|
|  |   |                 |  | <small>MB Domino-Navidauskas architektų studija<br/>       869985432 / 860656429<br/>       dnarchitektai@gmail.com<br/>       Pylimo g. 2, Vilnius</small> |   | <small>Objektas</small><br><b>GAMYBOS, PRAMONĖS PASKIRTIES PASTATŲ IR SANDĖLIAVIMO PASKIRTIES PASTATO MEILIAKALNIO K. 1B, JAUNIŪNŲ SEN., ŠIRVINTŲ R. SAV. STATYBOS PROJEKTAS.</b> |                           |
| A2028   | PV / Arch.                                  | A. Dominas      |  | 30/09/2019  | <small>Brėžinys:</small><br><br>Pastatų vizualizacija 8 | <small>Laida</small><br><br>0   |                           |
|   | Arch.                                       | A. Rasimavičius |  | 30/09/2019  |   |   |                           |
|   | Arch.                                       | A. Navidauskas  |  | 30/09/2019  |   |   |                           |
| <small>Stadija:</small><br>PP   | <small>Statytojas:</small><br>UAB "NORAVIT" |                 |  | <small>Komplekso Nr.:</small><br>DNA2019-3/3-PP   |   | <small>Lapas</small><br>18  | <small>Lapų</small><br>20 |



Pastabos:  
 1. Matmenys nurodomi centimetrais, altitudės metrais.  
 2. Matmenis tikslinti vietoje.  
 3. Visus pakeitimus derinti su projekto vadovu.  
 4. Pastato medžiagiškumo ir spalvinius sprendimus nurodo ir tikslina architektas techninio projekto metu.

|   |               |                 |                |   |           |  |       |
|---|---------------|-----------------|----------------|---|-----------|--|-------|
|  |               |                 |                | MB Domino-Navidauskas architektų studija<br>869985432 / 860656429<br>dnarchitektai@gmail.com<br>Pylimo g. 2, Vinius |           | Objektas<br>GAMYBOS, PRAMONĖS PASKIRTIES PASTATŲ IR SANDĖLIAVIMO PASKIRTIES PASTATO<br>MEILIAKALNIO K. 1B, JAUNIŪNŲ SEN., ŠIRVINTŲ R. SAV. STATYBOS PROJEKTAS. |       |
| A2028   | PV / Arch.    | A. Dominas      |                | 30/09/2019  | Brėžinys: | Pastatų vizualizacija 2  | Laida |
|   | Arch.         | A. Rasimavičius |                | 30/09/2019  |           |  | 0     |
|   | Arch.         | A. Navidauskas  |                | 30/09/2019  |           |  |       |
| Sladija:  | Statytojas:   |                 | Komplekso Nr.: |   | Lapas     | Lapų   |       |
| PP  | UAB "NORAVIT" |                 | DNA2019-3/3-PP |   | 19        | 20   |       |

Magistralinis kelias A2,  
Vilnius- Panevėžys

Gamybos pastatas NR.1

Gamybos pastato NR.1  
Dengtas kiemas

Gamybos pastatas NR.2

Automobilių stovėjimo aikštelė

Rajoninis kelias (5217)  
Maišiagala- Širvintos



Sandėliavimo paskirties pastatas

Automobilių stovėjimo aikštelė

- Pastabos:
1. Matmenys nurodomi centimetrais, altitudės metrais.
  2. Matmenis tikslinti vietoje.
  3. Visus pakeitimus derinti su projekto vadovu.
  4. Pastato medžiagiškumo ir spalvinius sprendimus nurodo ir tikslina architektas techninio projekto metu.

|   |   |                 |   |  |   |   |  |
|---|---|-----------------|---|--|---|---|--|
|  |   |                 |   | <small>MB Domino-Navidauskas architektų studija<br/>869985432 / 860656429<br/>dnarchitektai@gmail.com<br/>Pylimo g. 2, Vilnius</small> |   | <small>Objektas</small><br><b>GAMYBOS, PRAMONĖS PASKIRTIES PASTATŲ IR SANDĖLIAVIMO PASKIRTIES PASTATO<br/>MEILIAKALNIO K. 1B, JAUNIŪNŲ SEN., ŠIRVINTŲ R. SAV. STATYBOS PROJEKTAS.</b> |  |
| A2028   | PV / Arch.                                  | A. Dominas      |   | 30/09/2019   | <small>Brėžinys:</small><br><br>Pastatų vizualizacija 1 | <small>Laida</small><br><br>0   |  |
|   | Arch.                                       | A. Rasimavičius |   | 30/09/2019   |   |   |  |
|   | Arch.                                       | A. Navidauskas  |   | 30/09/2019   |   |   |  |
| <small>Stadija:</small><br>PP   | <small>Statytojas:</small><br>UAB "NORAVIT" |                 | <small>Komplekso Nr.:</small><br>DNA2019-3/3-PP |  | <small>Lapas</small><br>20                              | <small>Lapų</small><br>20   |  |