

# REDOS MARCINKEVIČIENĖS PROJEKTAVIMO BIURAS

Įm. kodas 151324681

Lietuvininkų g. 7, Marijampolė  
Tel. 8 343 55206, mob. tel. 8 615 87729  
e-mail: marcprojektai@gmail.com

PROJEKTO NR. 34819

PAVADINIMAS KETURIŲ DVIBUČIŲ GYVENAMŲJŲ NAMŲ SIETYNŲ G. NR. 4,  
MARIJAMPOLĖJE, STATYBOS PROJEKTAS

STATYTOJAI UAB "SUMEDA"

ADRESAS SIETYNŲ G. NR. 4, MARIJAMPOLĖ

STATYBOS RŪŠIS NAUJA STATYBA

NAUDOJIMO PASKIRTIS GYVENAMOJI

STATINIO KATEGORIJA NEYPATINGAS

DALIS

PROJEKTO ETAPAS PROJEKTINIAI PASIŪLYMAI (PP)

TOMAS

	Atestato Nr.	Vardas, pavardė	Parašas
PV	A 415	Algirdas Marcinkevičius	
PDV	A 416	Reda Marcinkevičienė	

ĮMONĖS VADOVAS :

REDA MARCINKEVIČIENĖ

2019 m.  
MARIJAMPOLĖ

**PROJEKTINIŲ PASIŪLYMŲ PRIDEDAMŲ DOKUMENTŲ IR BRĖŽINIŲ  
ŽINIARAŠTIS**

Eil. Nr.	Žymuo	Pavadinimas	Lapai
1	2	3	4
1.		Titulinis	1 lap.
2.	34819-00-PP-BDŽ	Sudėties žiniaraštis	1 lap.
3.	2019-08-30	Projektinių pasiūlymų užduotis	1 lap.
4.	Reg.Nr.18/3895	Nekilnojamojo turto registro centrinio banko išrašas	1 lap.
5.		Žemės sklypo planas	2 lap.
6.	34819-00-PP-AR	Aiškinamasis raštas	2 lap.
		<b>Brėžiniai</b>	
7.	34819-01-PP-SP.B-01	Sklypo planas M1:500	1 lap.
8.	34819-01-PP-SA.B-01	Pirmo aukšto planas M1:100	1 lap.
9.	34819-01-PP-SA.B-02	Antro aukšto planas M1:100	1 lap.
10.	34819-01-PP-SA.B-03	Stogo planas M1:100	1 lap.
11.	34819-01-PP-SA.B-04	Fasadai M1:100	1 lap.
12.	34819-01-PP-SA.B-05	Pjūviai 1 – 1, 2 – 2 M1:100	1 lap.

0	2019-09	Informuoti visuomenę apie numatomą statybą, nustatyti specialiuosius architektūrinius reikalavimus			
Laida	Išleidimo data	Laidos statusas ir išleidimo priežastis			
Kval. dok. Nr.	REDOS MARCINKEVIČIENĖS PROJEKTAVIMO BIURAS Lietuviniukų g. 7, Marijampolė, tel. 8 343 55206, mob.tel. 8 615 87729, e.p: marcprojektai@gmail.com		statinio projekto pavadinimas KETURIŲ DVIBUČIŲ GYVENAMŲJŲ NAMŲ SIETYNŲ G.NR.4, MARIJAMPOLĖJE, STATYBOS PROJEKTAS PROJEKTINIAI PASIŪLYMAI		
A 415	PV	Algirdas Marcinkevičius	dokumento pavadinimas  PRIDEDAMŲ DOKUMENTŲ IR BRĖŽINIŲ ŽINIARAŠTIS	Laida	
A 416	PDV	Reda Marcinkevičienė		0	
kalba	statytojas / užsakovas		dokumento žymuo	Lapas	Lapų
LT	UAB „SUMEDA“		34819-00-PP- BDŽ	1	1

SUDERINTA

Architektūros ir teritorijų planavimo skyriaus  
vedėjas vyriausiasis architektas

2019-08-30

## PROJEKTINIŲ PASIŪLYMŲ RENGIMO UŽDUOTIS

2019 m. rugpjūčio mėn. 21 d.

**1. Statytojas:** UAB „SUMEDA“

**2. Informacija apie sumanytus projektuoti statinius:**

2.1. Statinio pavadinimas: Keturių dvibučių gyvenamųjų namų Sietyno g. 4, Marijampolėje statybos projektiniai pasiūlymai.

2.2. Statybos rūšis: nauja statyba.

2.3. Statinio kategorija: neypatingas.

2.4. Pagrindinė naudojimo paskirtis: gyvenamosios paskirties (dviejų butų) pastatai.

2.5. Pagrindiniai rodikliai:

2.5.1. Vieno namo bendras plotas – 195,0 m<sup>2</sup>, keturių namų bendras plotas - 780 m<sup>2</sup>,

2.5.2. Vieno buto bendras plotas – 97,56 m<sup>2</sup>

2.5.3. Aukštų skaičius: 2 aukštai.

2.5.4. Namų skaičius : keturi dvibučiai gyvenami namai.

2.5.5. Butų skaičius: 8 butai.

2.5.6. Parkavimo vietų sklype: 16 vt. lengviems automobiliams.

2.5.7. Užstatymo tankumas: 0,27

2.5.8. Užstatymo intensyvumas: 0,36

**3. Informacija apie žemės sklypą:**

3.1. Adresas: Marijampolė, Sietyno g. 4.

3.2. Plotas – 0,2073 ha.

3.3. Žemės sklypo kadastro Nr. 1801/0053:35.

3.4. Žemės sklypo naudojimo būdas: vienbučių ir dvibučių gyvenamųjų pastatų teritorijos.

**4. Projektinių pasiūlymų paskirtis:** informuoti visuomenę su sprendiniais ir specialioms architektūros reikalavimams gauti.

**6. Projektinių pasiūlymų sudėtis:**

6.1. Aiškinamasis raštas.

6.2. Sklypo planas.

6.3. Planai, pjūviai, fasadai, vizualizacijos.

**7. Kiti duomenys:**

7.1 Parengiama viena projektinių pasiūlymų kopija ir CD laikmena su įrašyta pasiūlymų kopija.

**8. Projektinių pasiūlymų užduoties rengėjas:** Redos Marcinkevičienės projektavimo biuras, Lietuvininkų g. 7, Marijampolė LT-68301, tel. 8 343 55206, proj vad. arch. Algirdas Marcinkevičius (kv.at. Nr. A415) tel. 8 686 73903

Projekto vadovas



Algirdas Marcinkevičius



VALSTYBĖS ĮMONĖ REGISTRŲ CENTRAS

Lvovo g. 25-101, 09320 Vilnius, tel. (8 5) 2688 262, faks. (8 5) 2688 311, el.p. info@registrucentras.lt

REGISTRŲ CENTRAS

## NEKILNOJAMOJO TURTO REGISTRO CENTRINIO DUOMENŲ BANKO IŠRAŠAS

2019-07-24 08:34:58

## 1. Nekilnojamojo turto registre įregistruotas turtas:

Registro Nr.: **18/3895**  
 Registro tipas: **Žemės sklypas**  
 Sudarymo data: **1996-03-28**  
 Adresas: **Marijampolė, Sietyno g. 4**

## 2. Nekilnojamieji daiktai:

2.1.

**Žemės sklypas**

Unikalus daikto numeris: **1801-0053-0035**  
 Žemės sklypo kadastro numeris ir kadastro vietovės pavadinimas: **1801/0053:35 Marijampolės m. k.v.**  
 Daikto pagrindinė naudojimo paskirtis: **Kita**  
 Žemės sklypo naudojimo būdas: **Vienbučių ir dvibučių gyvenamųjų pastatų teritorijos**  
 Žemės sklypo plotas: **0.2073 ha**  
 Užstatyta teritorija: **0.2073 ha**  
 Žemės ūkio naudmenų našumo balas: **40.0**  
 Matavimų tipas: **Žemės sklypas suformuotas atliekant kadastrinius matavimus**  
 Indeksuota žemės sklypo vertė: **10509 Eur**  
 Žemės sklypo vertė: **6568 Eur**  
 Vidutinė rinkos vertė: **28600 Eur**  
 Vidutinės rinkos vertės nustatymo data: **2019-07-12**  
 Vidutinės rinkos vertės nustatymo būdas: **Masinis vertinimas**  
 Kadastro duomenų nustatymo data: **2017-06-05**

## 3. Daikto priklausiniai iš kito registro: įrašų nėra

## 4. Nuosavybė:

4.1.

**Nuosavybės teisė**

Savininkas: **Uždaroji akcinė bendrovė "SUMEDA", a.k. 165711510**  
 Daiktas: **žemės sklypas Nr. 1801-0053-0035, aprašytas p. 2.1.**  
 Įregistravimo pagrindas: **2019-07-18 Pirkimo - pardavimo sutartis Nr. 5884**  
 Įrašas galioja: **Nuo 2019-07-22**

## 5. Valstybės ir savivaldybių žemės patikėjimo teisė: įrašų nėra

## 6. Kitos daiktinės teisės : įrašų nėra

## 7. Juridiniai faktai: įrašų nėra

## 8. Žymos: įrašų nėra

## 9. Specialiosios žemės ir miško naudojimo sąlygos: įrašų nėra

## 10. Daikto registravimas ir kadastro žymos:

10.1.

**Kadastrinius matavimus atliko (kadastro žyma)**

Daiktas: **žemės sklypas Nr. 1801-0053-0035, aprašytas p. 2.1.**  
 Įregistravimo pagrindas: **2008-09-03 Kvalifikacijos pažymėjimas Nr. 2M-M-613**  
**2017-06-05 Nekilnojamojo daikto kadastro duomenų byla**  
 Įrašas galioja: **Nuo 2017-06-20**

10.2.

**Kadastro duomenų tikslinimas (daikto registravimas)**



Daiktas: **žemės sklypas Nr. 1801-0053-0035, aprašytas p. 2.1.**  
 Įregistravimo pagrindas: **2017-06-05 Nekilnojamojo daikto kadastro duomenų byla**  
 Įrašas galioja: **Nuo 2017-06-20**

## 11. Registro pastabos ir nuorodos: įrašų nėra

## 12. Kita informacija: įrašų nėra

## 13. Informacija apie duomenų sandoriui tikslinimą:

13.1.

**Duomenys patikslinti 2019-07-15, užsakymo Nr. 21297149**Patikslinimas galioja iki: **2019-08-13**Patikslinimas atliktas:  

2019-07-24 08:34:58

Dokumentą atspausdino

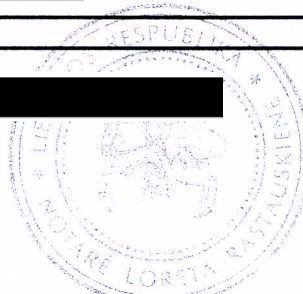

# ŽEMĖS SKLYPO PLANAS M 1:500

Sklypo plotas 2073 m<sup>2</sup>

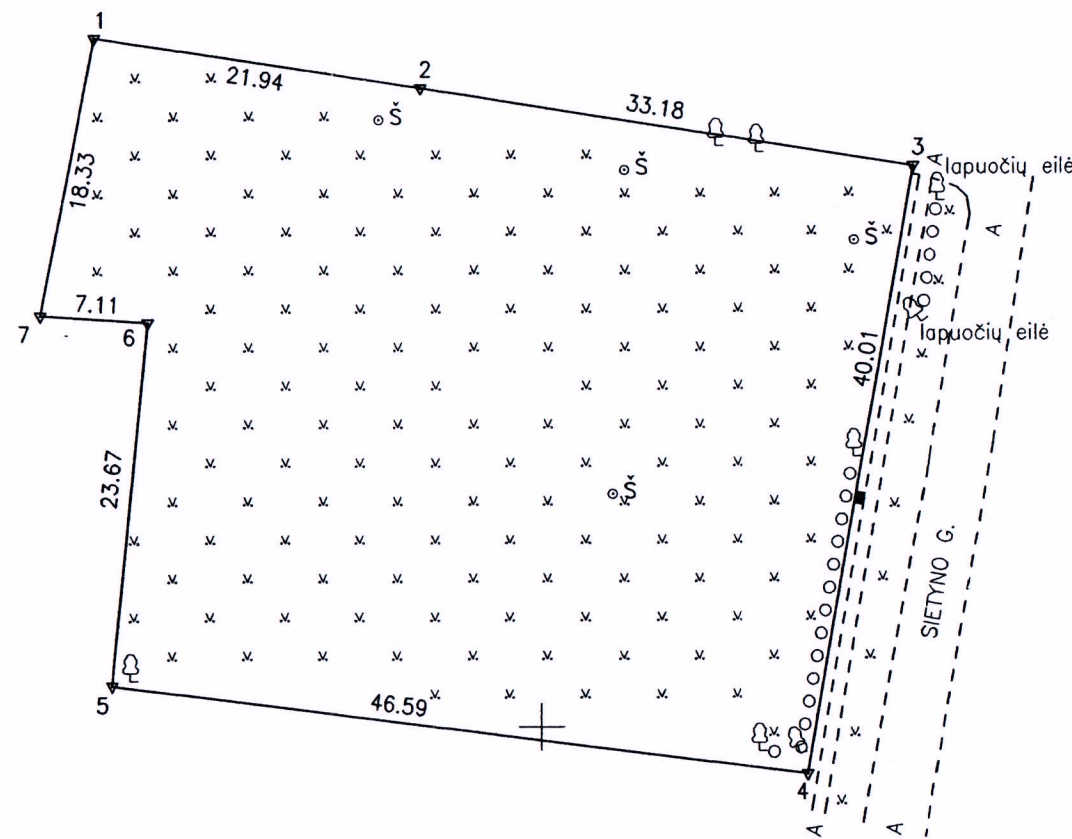
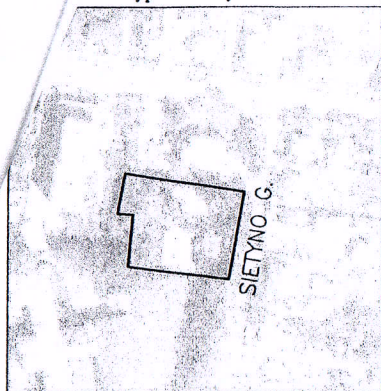

Kadastras:	vietovė	Marijampolės m.	blokas	sklypas
Žemės sklypo kadastro Nr.:		1 8 0 1	0 0 5 3	0 0 3 5

Gatvė, namo Nr.	Sietyno g. 4
Kaimas (miestelis)	
Seniūnija	
Miestas (savivaldybė)	Marijampolės
Apskritis	Marijampolės

Gretimybė	Gretimo žemės sklypo kadastro Nr.	Pastabos
1-2	1801/0053:5	
2-3	1801/0053:66	
3-4		Sietyno g.
4-5	1801/0053:70	
5-1	1801/0053:50	

Naudojamas plotas							
Privati				Valstybinė			
atskirai		bendrai		atskirai		bendrai	
ind.	m <sup>2</sup>	ind.	m <sup>2</sup>	ind.	m <sup>2</sup>	ind.	m <sup>2</sup>

Su paženklintomis vietovėje žemės sklypo ribomis, aprašytais 2017 m. balandžio mėn. 04 d. ir 2017 m. birželio mėn. 02 d. žemės sklypo paženklinimo-parodymo akte, ir nustatytu plotu sutinku:  
 Žemės savininkas (naudotojas):

[Redacted Signature] 2017.06.07  
(parašas) (data)  
[Redacted Signature] 2017.06.07  
(parašas) (data)

Nacionalinės žemės tarnybos prie Žemės ūkio ministerijos  
 Marijampolės, Kazlų Rūdos ir Kalvarijos skyrius

Patikrino: .....  
 SUDERINTA: .....  
(Pareigų pavadinimas) (Parašas) (Vardas ir pavardė) (Data)

A.V. (jeigu reikalavimas turėti antspaudą nustatytas įstatymuose)

**J. Rubino individuali įmonė**  
Įmonės kodas 183854524, Kauno g. 133A, Marijampolė, Tel. 8-699-18920

Pareigos	Parašas	Vardas, pavardė	Data
Matininkas	<span style="background-color: black; color: black;">[Redacted Signature]</span>		2017-06-05

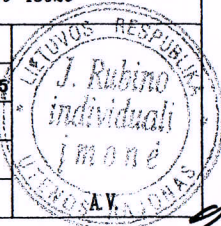

ŽEMĖS SKLYPO PLANAS M 1:500

Sklypo plotas 2073 m<sup>2</sup>

Žemės sklypo kadastro Nr. 180100530035

KOORDINAČIŲ ŽINIARAŠTIS

Koordinacijų sistema LKS-94							
Taško Nr.	Kodas	X	Y	Taško Nr.	Kodas	X	Y
1	R	6045794.73	457870.11				
2	R	6045791.43	457891.80				
3	R	6045786.32	457924.58				
4	R	6045746.91	457917.67				
5	R	6045752.70	457871.44				
6	R	6045776.27	457873.71				
7	R	6045776.74	457866.62				

SKLYPO CENTRO KOORDINATĖS	
Koordinacijų sistema	Koordinatės X/Y
Valstybinė LKS-1994	X=6045769 Y=457896
Žiniaraštį sudarė	2M-M-613 (kvalifikacijos pažymėjimo Nr.) 2017-06-05 (data)



Duomenys apie žemės naudojimo apribojimus			
Eil. Nr.	Kodas	Apribojimai	Žemės plotas, m <sup>2</sup>
1	2	3	4

SERVITUTAS			
Eil. Nr.	Kodas	Servituto rūšis	Plotas, m <sup>2</sup>

Ištrauka iš Lietuvos Respublikos administracinių nusižengimų kodekso:

112 straipsnis. Riboženklų sunaikinimas arba sugadinimas.

Nuolatinių žemėnaudos riboženklų sunaikinimas arba sugadinimas

užtraukia baudą nuo septyniasdešimt iki vieno šimto keturiasdešimt eurų.

## PROJEKTINIŲ PASIŪLYMŲ AIŠKINAMASIS RAŠTAS

1. Statinio pavadinimas: „Keturių dvibučių gyvenamųjų namų Sietyno g. 4, Marijampolėje statybos projektas“
2. Statybos adresas: Sietyno g. 4, Marijampolė, sklypo kad.Nr.1801/0053:35
3. Statybos rūšis: nauja statyba
4. Statinių kategorija: neypatingi statiniai
5. Statinių paskirtis: gyvenamosios paskirties (dviejų butų) pastatai
6. Statytojas: UAB „Sumeda“
7. Projektuotojas: „Redos Marcinkevičienės projektavimo biuras“ Lietuvininkų g. 7, Marijampolė
8. Projektavimo darbų etapas: Projektiniai pasiūlymai
9. Pagrindiniai statinių rodikliai:
  - Sklypo plotas - 0,2073 ha
  - Užstatymo tankumas – 0,27
  - Užstatymo intensyvumas – 0,36
  - Namų skaičius sklype – 4 dviejų butų gyvenamieji namai
  - Butų skaičius viename name – 2 butai, viso sklype – 8 butai.
  - Vieno buto bendras plotas – 97,50 m<sup>2</sup>
  - Vieno namo bendras plotas – 195,0 m<sup>2</sup>, keturių namų bendras plotas – 780 m<sup>2</sup>
  - Aukštų skaičius – 2 aukštai
  - Pastatų aukštis – 7,5 m.
  - Parkavimo vietų sklype – 16 vt. lengviesiems automobiliams.

### 10. Sklypas.

Sklypas yra Marijampolės miesto centro zonoje (R47), miesto bendrajame plane leidžiamas užstatymo tankumas 0,8, intensyvumas – 1,2, pastatų aukštis iki 20 m. (5 a.). Sklypo unikalus Nr. 1801-0053-0035, kadastrinis Nr. 1801/0053:35, sklypo plotas – 0,2073 ha, žemės sklypo naudojimo būdas – vienbučių ir dvibučių gyvenamųjų pastatų teritorijos.

Šiame sklype stovėjo dviaukštis medinis penkiabutis gyvenamasis namas su ūkiniu patalpų bloku. Šiuo metu sklype jokių statinių ir želdinių nėra. Visa teritorija užsėta veja. Medžiai auga sklypo perimetre rytinėje ir pietrytinėje sklypo dalyje. Sklypas turi natūralų paviršiaus nuolydį link Sietyno gatvės.

Sklypas ribojasi: rytinėje dalyje su Sietyno gatve, pietinėje – su dabar nefunkcionuojančia senosios P.Armino vidurinės mokyklos teritorija, vakarinėje – su 5-kių aukštų bendrabučio tipo gyvenamuoju namu, šiaurinėje – su vienbučio gyvenamojo ir dviaukščio komercinės paskirties pastato sklypais.

Sklypą šiaurinėje dalyje kertą ryšių tinklų linija, kurią pagal tinklus eksploatuojančios organizacijos išduotas technines sąlygas reikės iškelti.

0	2019-09	Informuoti visuomenę apie numatomą statybą, nustatyti specialiuosius architektūrinius reikalavimus			
Laida	Išleidimo data	Laidos statusas ir išleidimo priežastis			
Kval. dok. Nr.	REDOS MARCINKEVIČIENĖS PROJEKTAVIMO BIURAS Lietuvininkų g. 7, Marijampolė, tel. 8 343 55206, mob.tel. 8 615 87729, e.p: marcprojektai@gmail.com		statinio projekto pavadinimas KETURIŲ DVIBUČIŲ GYVENAMŲJŲ NAMŲ SIETYNŲ G. 4, MARIJAMPOLĖJE, STATYBOS PROJEKTAS, PROJEKTINIAI PASIŪLYMAI		
A 415	PV	Algirdas Marcinkevičius	dokumento pavadinimas  AIŠKINAMASIS RAŠTAS	Laida	
A 416	PDV	Reda Marcinkevičienė		0	
LT	statytojas / užsakovas UAB „SUMEDA“		dokumento žymuo  34819-00-PP- AR	Lapas	Lapų
				1	2



Šiauriniame sklypo pakraštyje paklota buitinių nuotekų linija iš dviejų esamų pastatų į Sietyno gatvėje esančius buitinių nuotekų tinklus. Sietyno gatvėje yra ir lietaus nuotekų tinklai. Sietyno g. ant sklypo ribos yra elektros komercinė apskaitos spinta.

#### 11. Sklypo plano sprendiniai

Sklype planuojama pastatyti keturis dvibučius dviaukščius gyvenamuosius namus. Namai sklype išdėstomi taip, kad prie kiekvieno buto būtų galima priskirti ne mažesnę kaip 2 arų žemės plotą. Kiekvienas butas būtų per du aukštus su savo įėjimu, 2 lengvųjų automobilių parkavimo vietomis bei priskirtu žaliu žemės plotu.

Visi esami medžiai išsaugojami, jie projektuojamiems pastatams netrukdo.

Įvažiavimas į sklypą projektuojamas iš Sietyno gatvės. Pastatai prijungiami prie miesto inžinerinių tinklų.

Sklypas aptveriamas azūrine metalo segmentų tvora.

#### 12. Architektūriniai sprendiniai.

Projektuojami gyvenamieji namai dviejų aukštų, plokščiu sutapdintu stogu. Kiekviename name projektuojami du vienodi butai per du aukštus su atskirais įėjimais pirmame aukšte.

Sklype projektuojami keturi tokie pat dvibučiai gyvenamieji namai.

Namai tinkuoti neaštrių „prigesintų“ spalvų sudėtinu tinku. Fasadų architektūroje išskiriami įėjimai į butus. Virš kiekvieno įėjimo projektuojamas stogelis ir dekoratyvinė sienutė su šviečiančia buto numerio piktograma. Visą įėjimo zoną siūlome apdailinti tamsios spalvos lakštinėmis apdailos plokštėmis.

Gyvenami namai projektuojami A+ energetinio naudingumo klasės.

Pamatai – gręžtiniai g/b poliai su gelžbetonine ransija.

Sienos – dujų silikato blokeliai, neoporo termoizoliacijos sluoksnis, sudėtinis tinkas.

Pergangos – g/b surenkamos plokštės.

Stogas – sutapdintas, plokščias.

Langai – įstiklinti dvikameriais stiklo paketais.

Projekto vadovas

Algirdas Marcinkevčius  
(kv. atest. A 415)

dokumento žymuo	Lapas	Lapų	Laida
34819-00-PP- AR	2	2	0



EKSPLIKACIJA

EIL. NR.	PAVADINIMAS	UŽST.PLOTAS (m²)	PASTABOS
1.	DVIEJŲ BUTŲ GYVENAMAS NAMAS	140	projektuojamas
2.	DVIEJŲ BUTŲ GYVENAMAS NAMAS	140	projektuojamas
3.	DVIEJŲ BUTŲ GYVENAMAS NAMAS	140	projektuojamas
4.	DVIEJŲ BUTŲ GYVENAMAS NAMAS	140	projektuojamas

SUTARTINIAI ŽYMĖJIMAI

ŽYMĖJIMAS	PAVADINIMAS
	PROJEKTUOJAMO SKLYPO RIBA
	GRETIMŲ SKLYPŲ RIBOS
	ESAMAS UŽSTATYMAS
	PROJEKTUOJAMAS ĮVAŽIAVIMAS, IŠVAŽIAVIMAS
	PROJEKTUOJAMAS ĮĖJIMAS Į PASTATĄ
	PROJEKTUOJAMA TRINKELIŲ DANGA
	ESAMA POŽEMINĖ 0.4 kV ETL LINIJA
	PROJEKTUOJAMA 0.4kV KABELINIS ĮVADAS
	ESAMA KOMERCINĖ APSKAITOS SPINTA (KAS)
	LIETAUS VANDENS NUOTEKŲ TINKLAI
	BUITINIŲ NUOTEKŲ TINKLAI
	ESAMI RYŠIŲ TINKLAI
	MAŽO SLĖGIO DUJOTIEKIO TINKLAI
	ESAMI SAUGOMI MEDŽIAI

PAGRINDINIAI SKLYPO RODIKLIAI

EIL. NR.	PAVADINIMAS	MATO VNT.	KIEKIS
1	SKLYPAS		
1.	SKLYPO PLOTAS	ha	0,2073
2.	SKLYPO UŽSTATYMO INTENSYVUMAS		0,36
3.	SKLYPO UŽSTATYMO TANKUMAS		0,27
4.	APŽELDINTAS SKLYPO PLOTAS	m²	850
5.	AUTOMOBILIŲ STOVĖJIMO VIETŲ SKAIČIUS	vnt.	16
6.	TRINKELIŲ DANGOS	m²	585

Suteiktas unikalus numeris –

J. Rubino individuali imone

imones kodas 183854524, Kauno g. 133A, Marijampole, Tel. +370 69918920

Obejktas: Sietyno g. 4, Marijampoles m., sklypas Nr. 1801/0053:35

KOORDINAČIU SISTEMA: LKS-94 AUKŠČIU SISTEMA: LAS07

Kvalifikacijos pažymėjimo Nr. 1GKV-981

Pareigos Vardas ir pavarde Parašas Data

?m. savininka [redacted] 2019.08

Geodezininkas [redacted]

Topografiniu eraviniu auomenu uzsakymo nr. 100/29

A.V.

0	2019.09	Informuoti visuomenę apie numatomą statybą, nustatyti specialiuosius architektūrinius reikalavimus		
Laida	Išleidimo data	Laidos statusas ir išleidimo priežastis		
Kval. dok. Nr.	REDOS MARCINKEVIČIENĖS PROJEKTAVIMO BIURAS Lietuvinkų g. 7, Marijampolė, tel. 8 343 55206, mob. tel. 8 615 87729, e.p: marcprojektal@gmail.com	statinio projekto pavadinimas KETURIŲ DVIBUČIŲ GYVENAMŲJŲ NAMŲ SIETYNŲ G. NR. 4, MARIJAMPOLĖJE, STATYBOS PROJEKTAS, PROJEKTINIAI PASIŪLYMAI		
A416	PV	Algirdas Marcinkevičius	dokumento pavadinimas	Laida
A415	PDV	Reda Marcinkevičienė	SKLYPO PLANAS	0
			<b>M 1:500</b>	
LT	statytojas / užsakovas <b>UAB "SUMEDA"</b>	dokumento žymuo <b>34819 - 01 - PP - SP.B - 01</b>	Lapas	Lapų
			1	1





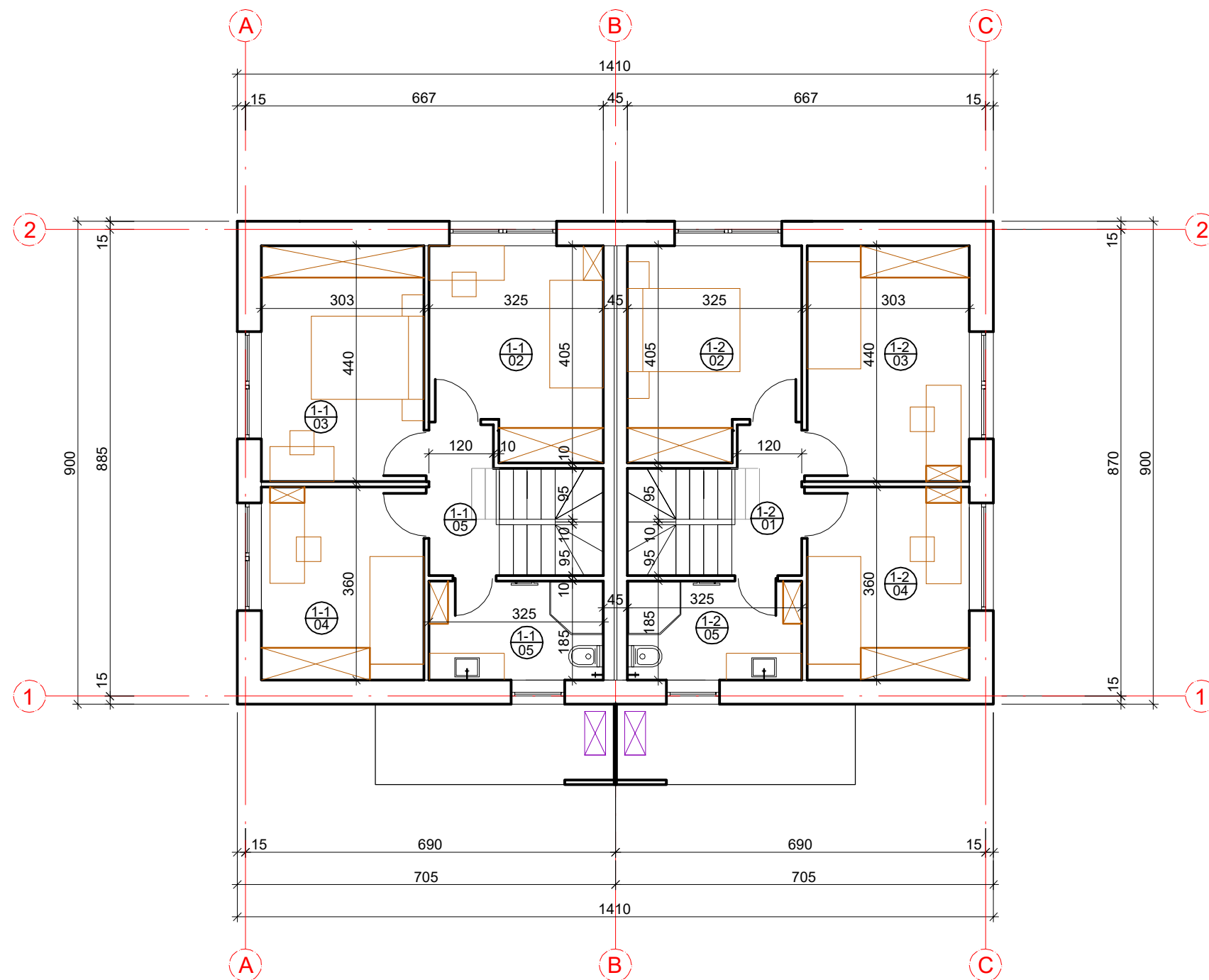

EKSPLIKACIJA

EKSPLIKACIJA

EIL. NR.	PAVADINIMAS	PLOTAS (m <sup>2</sup> )	PASTABOS	EIL. NR.	PAVADINIMAS	PLOTAS (m <sup>2</sup> )	PASTABOS
	<b>BUTAS NR. 1-1</b>				<b>BUTAS NR. 1-2</b>		
1.	KORIDORIUS	3.59		1.	KORIDORIUS	3.59	
2.	MIEGAMASIS KAMBARYS	12.11		2.	MIEGAMASIS KAMBARYS	12.11	
3.	MIEGAMASIS KAMBARYS	13.33		3.	MIEGAMASIS KAMBARYS	13.33	
4.	MIEGAMASIS KAMBARYS	10.91		4.	MIEGAMASIS KAMBARYS	10.91	
5.	SAN. PATALPA	6.01		5.	SAN. PATALPA	6.01	

0	2019-09	Informuoti visuomenę apie numatomą statybą, nustatyti specialiuosius architektūrinius reikalavimus		
Laida	Išleidimo data	Laidos statusas ir išleidimo priežastis		
Kval. dok. Nr.	REDOS MARCINKEVIČIENĖS PROJEKTAVIMO BIURAS Lietuvininkų g. 7, Marijampolė, tel. 8 343 55206, mob. tel. 8 615 87729, e.p: marcprojektai@gmail.com	statinio projekto pavadinimas KETURIŲ DVIBUČIŲ GYVENAMŲJŲ NAMŲ SIETYNŲ G. NR. 4, MARIJAMPOLĖJE, STATYBOS PROJEKTAS. PROJEKTINIAI PASIŪLYMAI		
A415	PV	Algirdas Marcinkevičius		dokumento pavadinimas
A416	PDV	Reda Marcinkevičienė		GYVENAMAS NAMAS NR. 1,2,3,4 II AUKŠTO PLANAS
LT	statytojas / užsakovas UAB "SUMEDA"			dokumento žymuo 34819 - 01 - PP - SA.B - 02
				M 1:100
				Lapas
				Lapų
				1
				0
				1

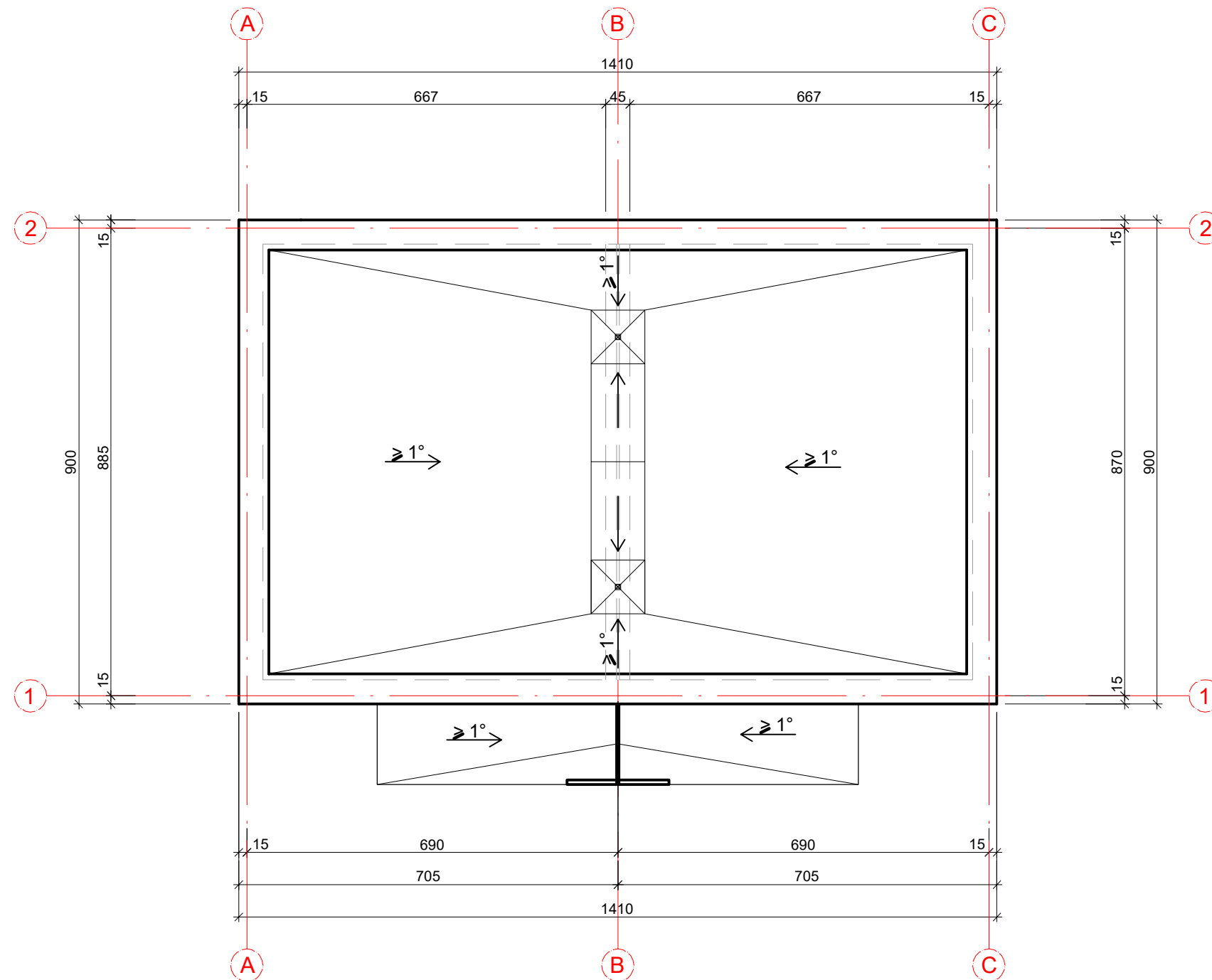

1. SUTAPDINTO STOGO DANGA - KLIJUOJAMA RULONINĖ DANGA.
2. STOGELIO STOGO DANGA - TAMSAI PILKOS SPALVOS TRAPECINĖ PROFILIUOTA SKARDA.
3. PARAPETŲ IR PALANGIŲ APSKARDINIMAI - PILKOS SPALVOS LYGI SKARDA.
4. VISI STOGO DANGOS MONTAVIMO, STOGO ELEMENTŲ TVIRTINIMO DARBAI ATLIEKAMI PAGAL GAMINTOJO REKOMENDACIJAS

0	2019-09	Informuoti visuomenę apie numatomą statybą, nustatyti specialiuosius architektūrinius reikalavimus		
Laida	Išleidimo data	Laidos statusas ir išleidimo priežastis		
Kval. dok. Nr.	REDOS MARCINKEVIČIENĖS PROJEKTAVIMO BIURAS Lietuvinių g. 7, Marijampolė, tel. 8 343 55206, mob. tel. 8 615 87729, e.p: marcprojektai@gmail.com		statinio projekto pavadinimas KETURIŲ DVIBUČIŲ GYVENAMŲJŲ NAMŲ SIETYNŲ G. NR. 4, MARIJAMPOLĖJE, STATYBOS PROJEKTAS. PROJEKTINIAI PASIŪLYMAI	
	A415	PV	Algirdas Marcinkevičius	dokumento pavadinimas
	A416	PDV	Reda Marcinkevičienė	GYVENAMAS NAMAS NR. 1,2,3,4 STOGO PLANAS
				Laida
				0
LT	statytojas / užsakovas		dokumento žymuo	Lapas
	UAB "SUMEDA"		34819 - 01 - PP - SA.B - 03	Lapų
				1
				1



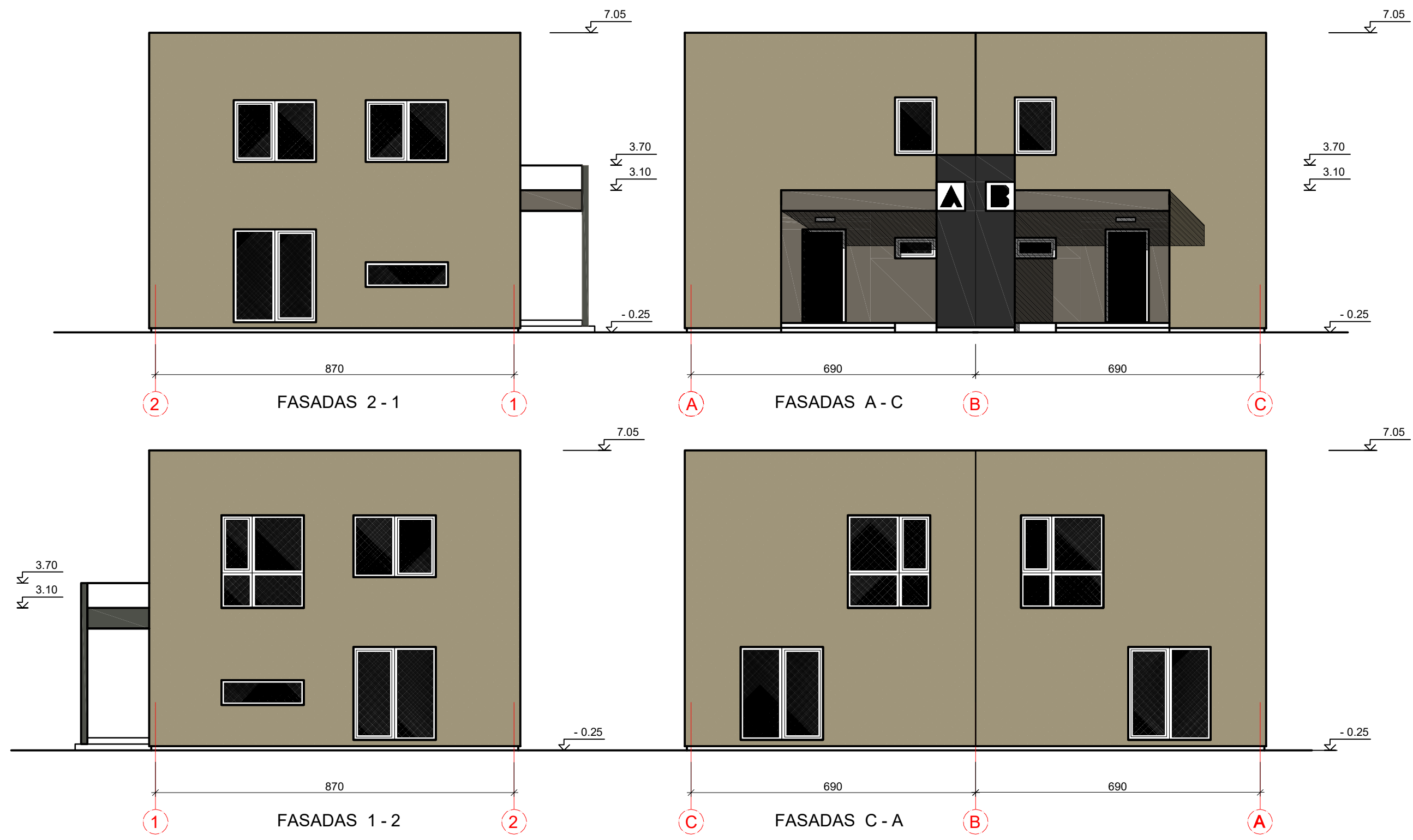

0	2019-09	Informuoti visuomenę apie numatomą statybą, nustatyti specialiuosius architektūrinius reikalavimus		
Laida	Išleidimo data	Laidos statusas ir išleidimo priežastis		
Kval. dok. Nr.	REDOS MARCINKEVIČIENĖS PROJEKTAVIMO BIURAS Lietuvininkų g. 7, Marijampolė, tel. 8 343 55206, mob. tel. 8 615 87729, e.p: marcprojektai@gmail.com		statinio projekto pavadinimas KETURIŲ DVIBUČIŲ GYVENAMŲJŲ NAMŲ SIETYNŲ G. NR. 4, MARIJAMPOLĖJE, STATYBOS PROJEKTAS. PROJEKTINIAI PASIŪLYMAI	
A415	PV	Algirdas Marcinkevičius	dokumento pavadinimas	Laida
A416	PDV	Reda Marcinkevičienė	GYVENAMAS NAMAS NR. 1,2,3,4 STOGO PLANAS	0
LT	statytojas / užsakovas UAB "SUMEDA"		dokumento žymuo 34819 - 01 - PP - SA.B - 04	Lapas 1
				Lapų 1

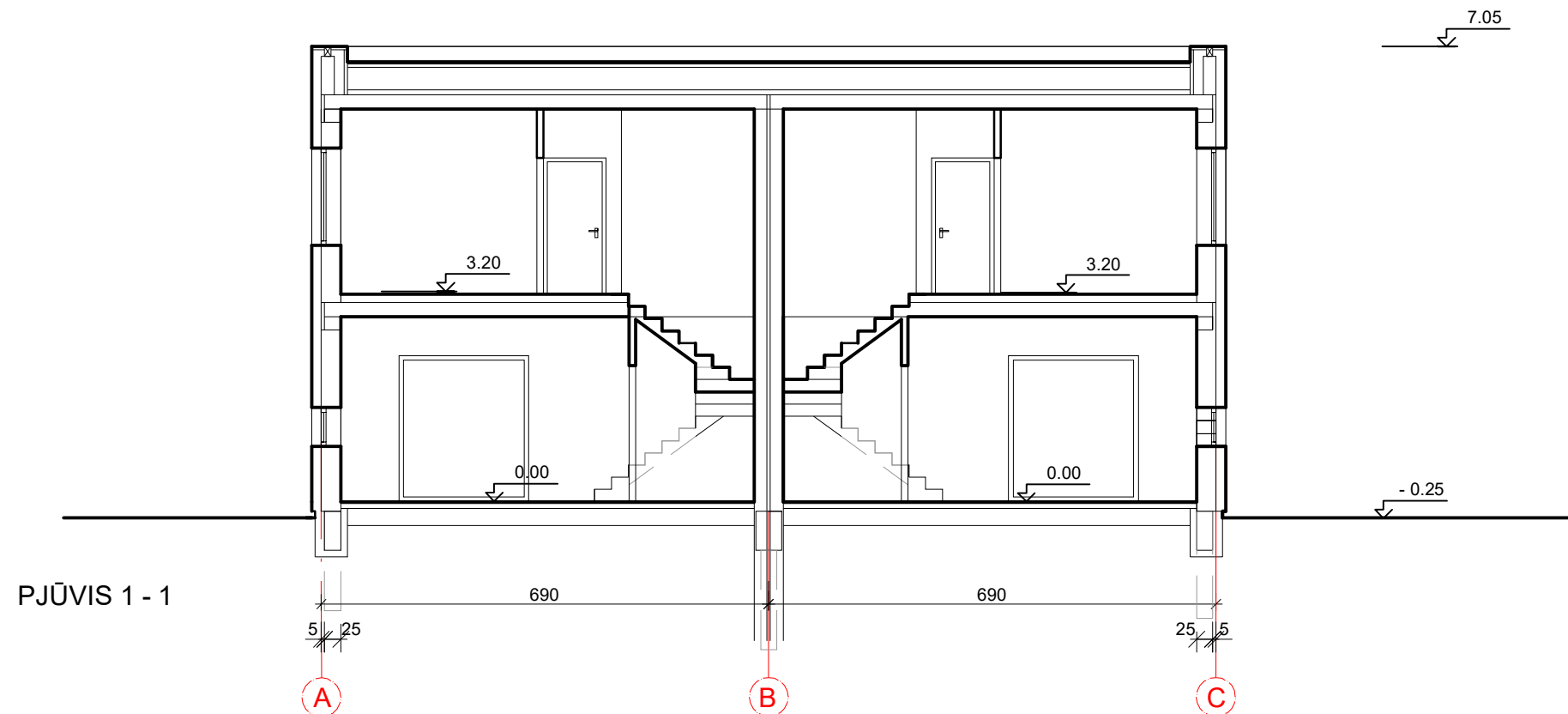

PJŪVIS 1 - 1

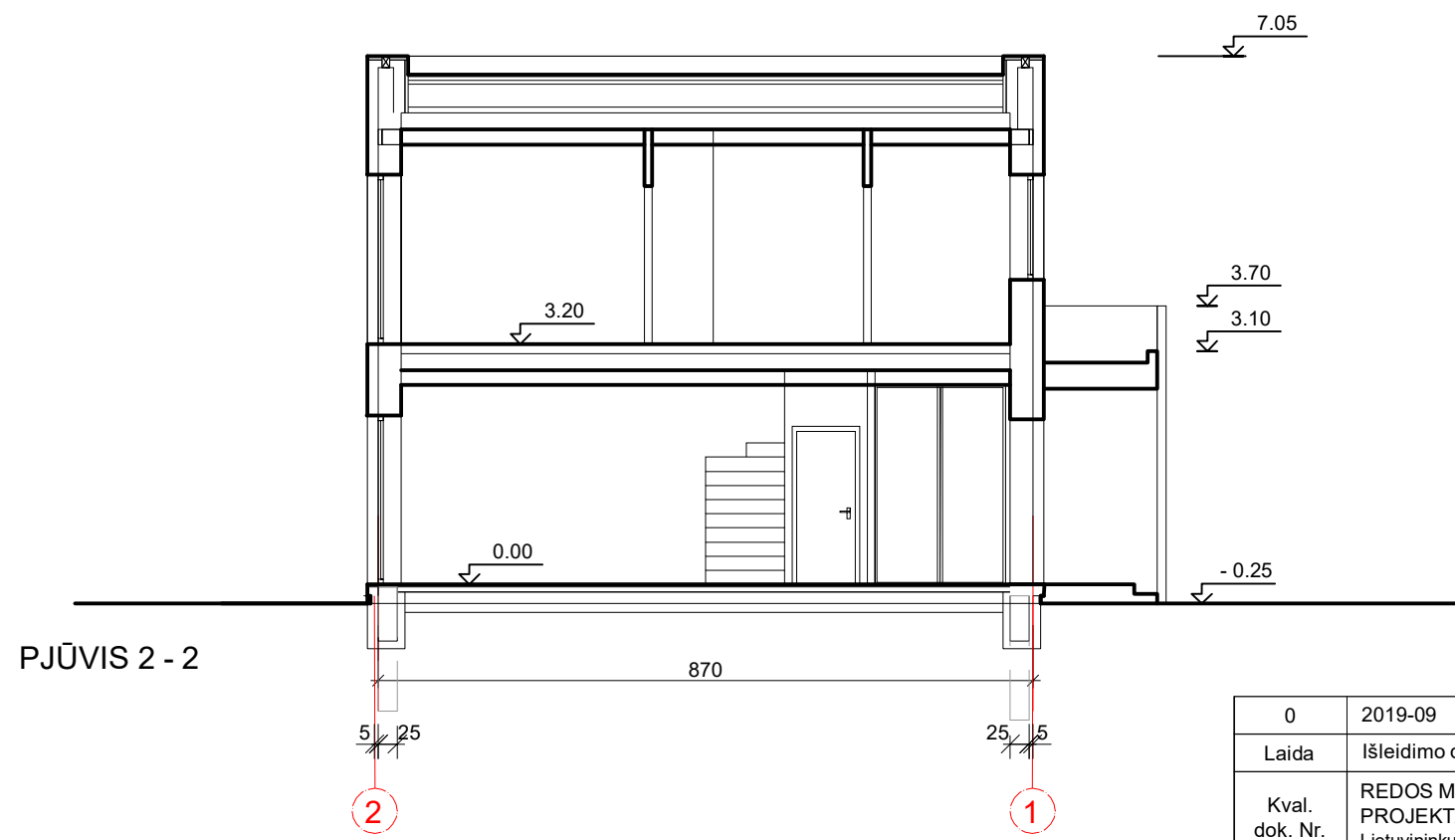

PJŪVIS 2 - 2

0	2019-09	Informuoti visuomenę apie numatomą statybą, nustatyti specialiuosius architektūrinius reikalavimus		
Laida	Išleidimo data	Laidos statusas ir išleidimo priežastis		
Kval. dok. Nr.	REDOS MARCINKEVIČIENĖS PROJEKTAVIMO BIURAS Lietuvinių g. 7, Marijampolė, tel. 8 343 55206, mob. tel. 8 615 87729, e.p: marcprojektai@gmail.com	statinio projekto pavadinimas KETURIŲ DVIBUČIŲ GYVENAMŲJŲ NAMŲ SIETYNŲ G. NR. 4, MARIJAMPOLĖJE, STATYBOS PROJEKTAS. PROJEKTINIAI PASIŪLYMAI		
A415	PV	Algirdas Marcinkevičius	dokumento pavadinimas	Laida
A416	PDV	Reda Marcinkevičienė	GYVENAMAS NAMAS NR. 1,2,3,4 PJŪVIAI 1 - 1, 2 - 2	0
LT	statytojas / užsakovas UAB "SUMEDA"	dokumento žymuo 34819 - 01 - PP - SA.B - 05	Lapas	Lapų
			1	1