

SITUACIJOS SCHEMA

Sklypo techniniai rodikliai			
Eil. Nr.	Pavadinimas	Mat. vnt.	Kiekis
1.	Sklypo plotas	m <sup>2</sup>	5682
2.	Sklypo užstatymo tankumas	%	46.5
3.	Sklypo užstatymo intensyvumas	%	52
4.	Statiniai užimtas žemės plotas	m <sup>2</sup>	2643.14
5.	Automobilių stovėjimo vietų skaičius	vnt.	27

Pastatų techniniai rodikliai			
Eil. Nr.	Pavadinimas	Mat. vnt.	Kiekis
1.	<b>SANDĖLIAVIMO PASKIRTIES PASTATAS</b>		
1.1.	Pastato paskirties rodikliai (gamybos, kitos planuojamos ūkinės veiklos, paslaugų apimtis, butų, vietų, lovų, aptarnaujamų žmonių skaičius, kiti rodikliai).		
1.2.	Pastato bendras plotas.*	m <sup>2</sup>	993.49
1.3.	Pastato pagrindinis plotas.*	m <sup>2</sup>	993.49
1.4.	Pastato tūris.*	m <sup>3</sup>	9160
1.5.	Aukštų skaičius.*	vnt.	2
1.6.	Pastato aukštis.*	m	8.90
1.7.	Kiti specifiniai pastato rodikliai.*		-

Sutartiniai žymėjimai	
	Projektuojamas pastatas
	Pastatai
	Sklypų ribos
	Demontuojama rampos dalis
	Esamas įvažiavimas į sklypą
	Projektuojami pateikimai į pastatą
	Automobilių stovėjimo vietos
	Automobilių stovėjimo vietos pritaikytos ŽN

Sklypo ribų koordinatės		
TASKO NR.	X	Y
1	6075627.48	492405.57
2	6075638.84	492369.41
3	6075637.87	492366.10
4	6075650.41	492326.37
5	60745658.44	492328.91
6	6075659.21	492326.45
7	6075660.84	492326.96
8	6075661.38	492325.26
9	6075674.19	492329.30
10	6075671.49	492337.88
11	6075670.89	492337.69
12	6075669.27	492342.83
13	6075682.23	492346.87
14	6075685.62	492335.72
15	6075692.66	492337.83
16	6075679.38	492322.72
17	6075706.89	492325.72
18	6075709.35	492318.09
19	6075714.54	492319.96
20	6075711.86	492330.96
21	6075711.86	492356.40
22	6075707.71	492383.63
23	6075703.70	492396.65
24	6075689.80	492392.36
25	6075681.12	492402.62

Projektuojamo pastato ašių susikirtimo koordinatės		
TASKO NR.	X	Y
1	6075686.703	492391.001
2	6075688.155	492386.327
3	6075689.608	492381.652
4	6075691.685	492374.968
5	6075693.466	492369.238
6	6075695.246	492363.508
7	6075697.027	492357.778
8	6075698.807	492352.049
9	6072708.71	492355.126
10	6075706.93	492360.856
11	6075705.149	492366.585
12	6075703.369	492372.315
13	6075701.588	492378.045
14	6075699.511	492384.773
15	6075706.301	492386.839
16	6075704.848	492391.514
17	6075703.395	492396.188
18	6075696.606	492394.079
19	6075698.058	492389.040

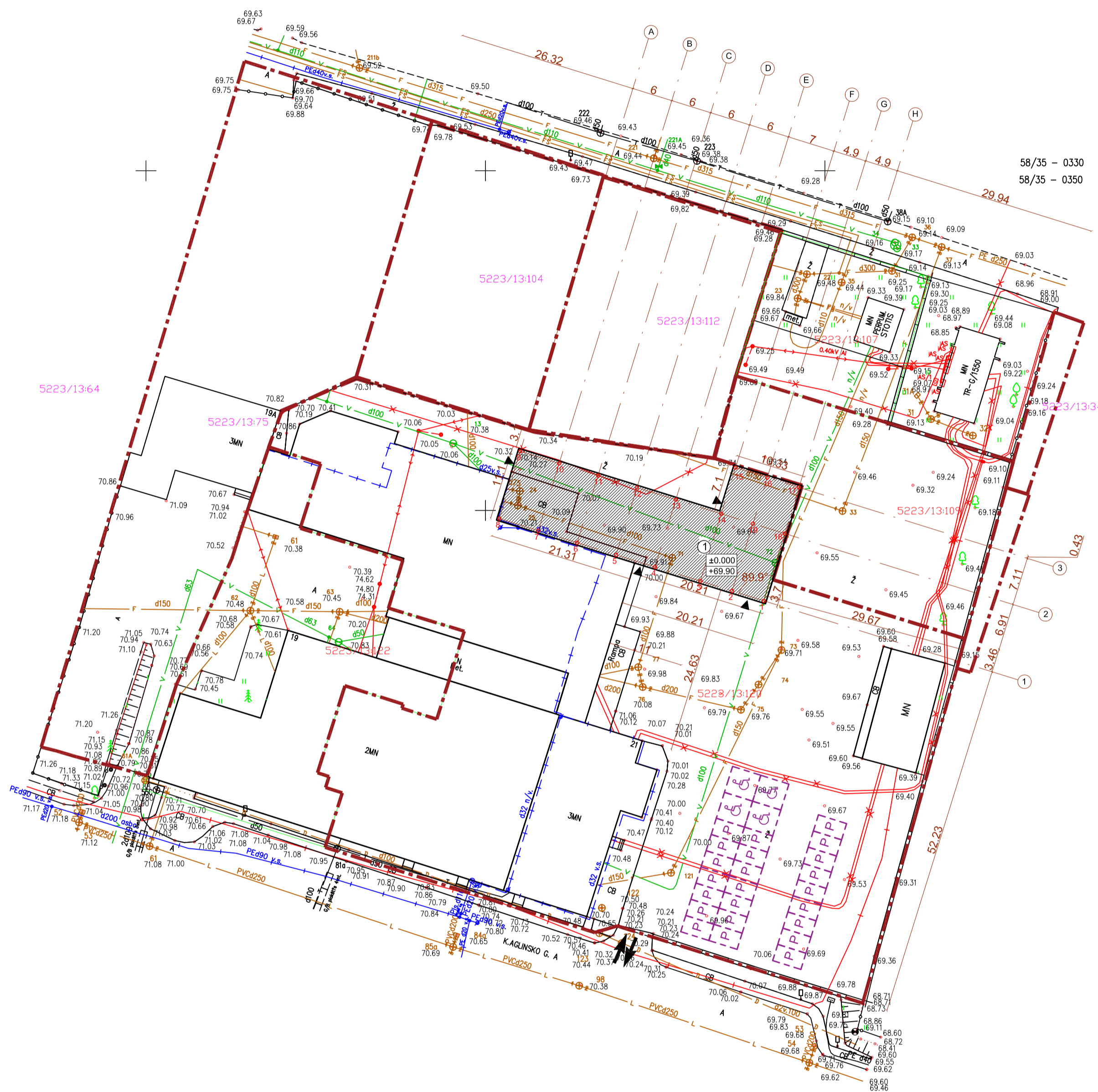

- Pastabos:**
1. Taškai nurodyti valstybinėje koordinacių sistemoje.
  2. Koordinatės nurodytos nuo projektuojamo pastato ašių susikirtimo (žūrėti pagal SA dalį).
  3. Projektuojama altitudė 0.00 lygi pirmo aukšto grindų lygiui.
  4. Pastato ugniai atsparumo laipsnis I.
  5. Matmenys duoti metrtais, tikslinami statybos darbų eigoje pagal esamą situaciją.
  6. Projektuojamas nešildomas sandėliavimo paskirties pastatas, kuriame numatoma laikyti nepavojingas ir nedegias medžiagas.

Projektuotojas <b>MB „AMEBA“</b> Im. k. 304826553				Projektas Sandėliavimo paskirties pastato, esančio K. Aglinsko g.21, Kauno r. sav., Garliavoje, naujos statybos projektas. Projektiniai pasiūlymai		
A 818 NKAS 4086	PV/PDV	Ž. Radvilavičius	2019-04	Adresas	K. Aglinsko g.21, Garliava, Kauno r.	Laida
	Arch.	M. Kišonas	2019-04	Projekto dalis	Sklypo plano dalis (SP)	0
				Žymuo	19-0408-TDP-PP-SP-01	
Kalb. sutrump.	Statytojas	Brėžinys		Lapas		Lapų
LT	A. Grišo įmonė	SKLYPO SUTVARKYMO PLANAS M1:500		1	1	

Pirmo a. patalpų eksplikacija		
Nr.	Pavadinimas	Plotas
1-1	Sandėliavimo salė	472.16 m <sup>2</sup>
1-2	Laiptinė	7.32 m <sup>2</sup>
1-3	San. mazgas	3.15 m <sup>2</sup>
1-4	San. mazgas	4.86 m <sup>2</sup>
1-5	San. mazgas	3.24 m <sup>2</sup>
1-6	San. mazgas	3.16 m <sup>2</sup>
1-7	Pagalbinė patalpa	4.82 m <sup>2</sup>
VISO:		498.71 m <sup>2</sup>
VISO PASTATO PLOTAS:		993.49m <sup>2</sup>

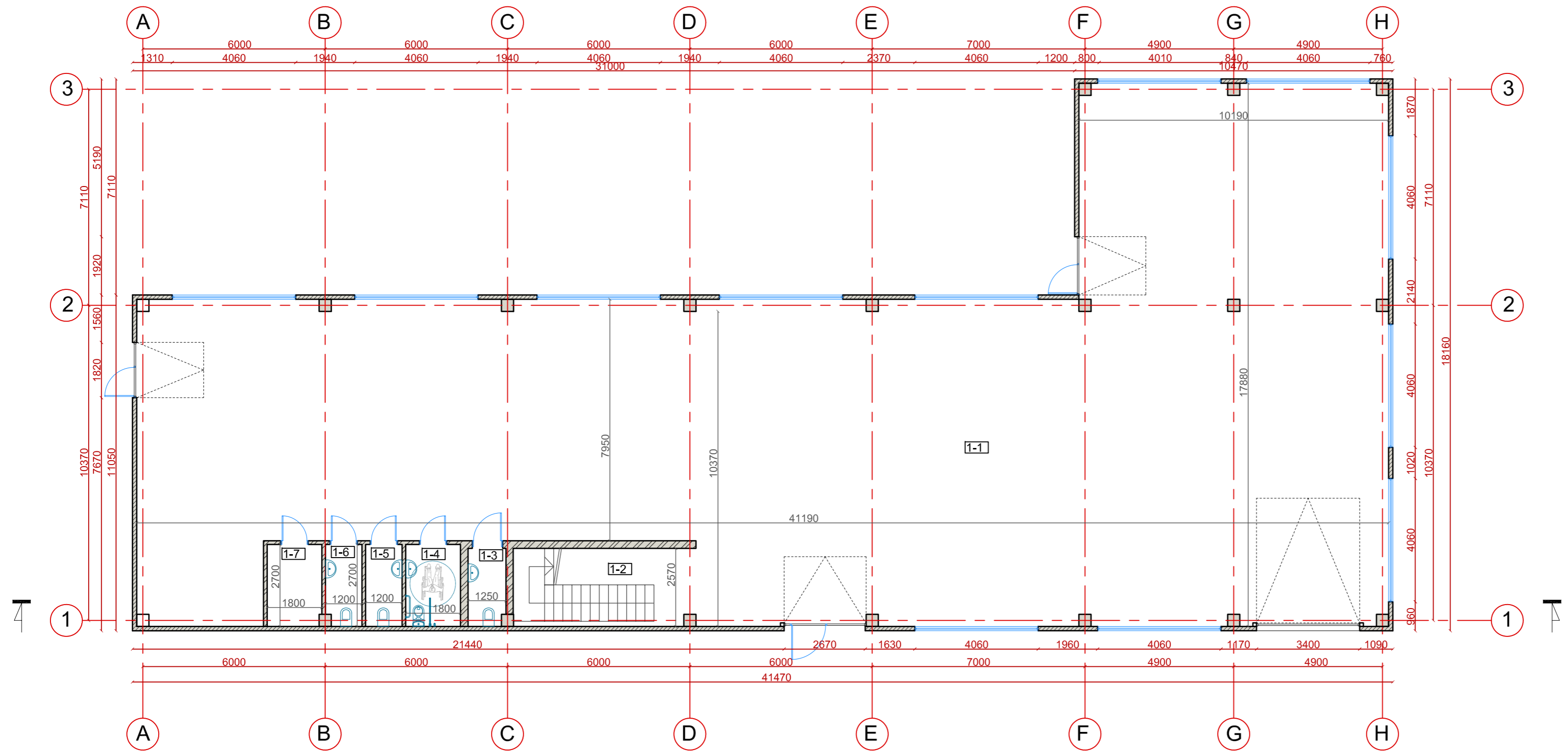

SUTARTINIAI ŽYMĖJIMAI

	NAUJAS MŪRAS
	METALO KONSTRUKCIJA
	DAUGIASLUOKSNĖ PLOKŠTĖ SU MINERALINĖS VATOS ARBA POLISTIRENINIO PUTPLASČIO UŽPILDU



- Pastabos:**
- Pastato ugniai atsparumo laipsnis I.
  - Projektuojamas nešildomas sandėliavimo paskirties pastatas, kuriame numatoma laikyti nepavoingas ir nedegias medžiagas.
  - Elektra planuojama atvesti nuo šalimais esamo pastato
  - Vandentiekio - nuotekų tinklai projektuojami VN dalyje.
  - Pastatas numatomas nešildomas.

Projektuotojas <b>MB „AMEBA“</b> Įm. Nr. 304826553		Projektas Sandėliavimo paskirties pastato, esančio K. Aglinskio g.21, Kauno r. sav., Garliavoje, naujos statybos projektas. Projektiniai pasiūlymai	
A. 818 NIKAS 4086	PV/PDV	Ž. Radvilavičius	2019-04
Arch.	M. Kišonas	2019-04	Projektas dalis Architektūrinė (AS)
Kaltb. sudirump.		Statytojas	Žymuo
LT	A. Grižo įmonė	Brėžinys	PIRMO AUKŠTO PLANAS M 1:100
			Lapų
			1 1

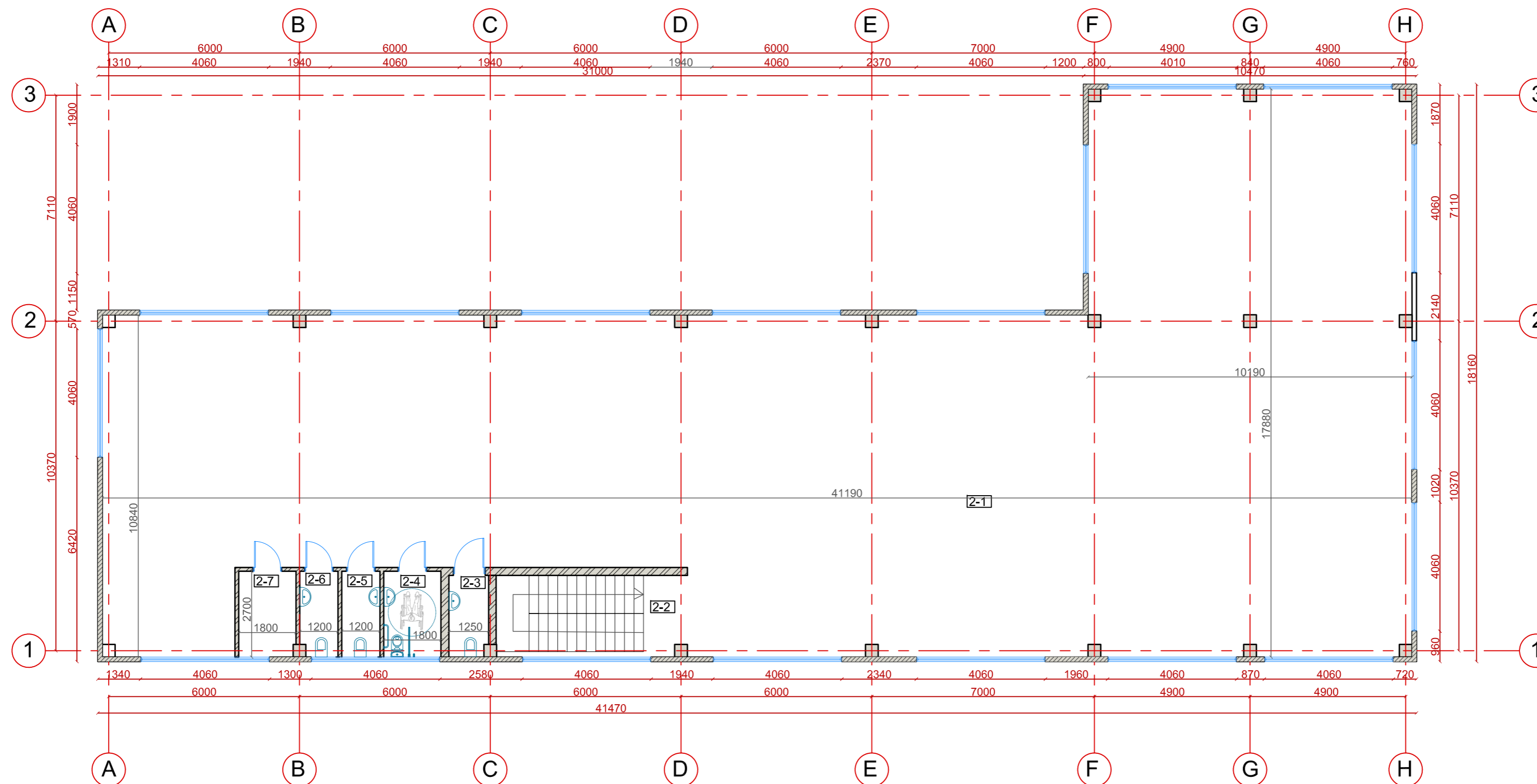
Antro a. patalpų eksplikacija		
Nr.	Pavadinimas	Plotas
2-1	Sandėliavimo salė	472.16 m <sup>2</sup>
2-2	Laiptinė	3.39 m <sup>2</sup>
2-3	San. mazgas	3.15 m <sup>2</sup>
2-4	San. mazgas	4.86 m <sup>2</sup>
2-5	San. mazgas	3.24 m <sup>2</sup>
2-6	San. mazgas	3.16 m <sup>2</sup>
2-7	Pagalbinė patalpa	4.82 m <sup>2</sup>
VISO:		494.78 m <sup>2</sup>
VISO PASTATO PLOTAS:		993.49 m <sup>2</sup>



SUTARTINIAI ŽYMĖJIMAI

-  NAUJAS MŪRAS
-  METALO KONSTRUKCIJA
-  DAUGIASLUOKSNĖ PLOKŠTĖ SU MINERALINĖS VATOS ARBA POLISTIRENINIO PUTPLASČIO UŽPILDU

Pastabos:

- Pastato ugniai atsparumo laipsnis I.
- Projektuojamas nešildomas sandėliavimo paskirties pastatas, kuriame numatoma laikyti nepavoingas ir nedegias medžiagas.
- Elektra planuojama atvesti nuo šalinis esamo pastato
- Vandentiekio - nuotekų tinklai projektuojami VN dalyje.
- Pastatas numatomas nešildomas.

Projektuotojas <b>MB „AMEBA“</b> In. k. 304826553		Projektas Sandėliavimo paskirties pastato, esančio K. Aglinskio g.21, Kauno r. sav., Garliavoje, naujos statybos projektas. Projektiniai pasiūlymai	
A. 818 NIKAS 4086	PV/PDV	Ž. Radvilavičius	2019-04
	Arch.	M. Kišonas	2019-04
Kalt. sutarim.		Statytojas	Žymuo
LT	A. Grižo įmonė	BRŽŪNAS	ANTRO AUKŠTO PLANAS M 1:100
			Lapas Lapų
			1 1

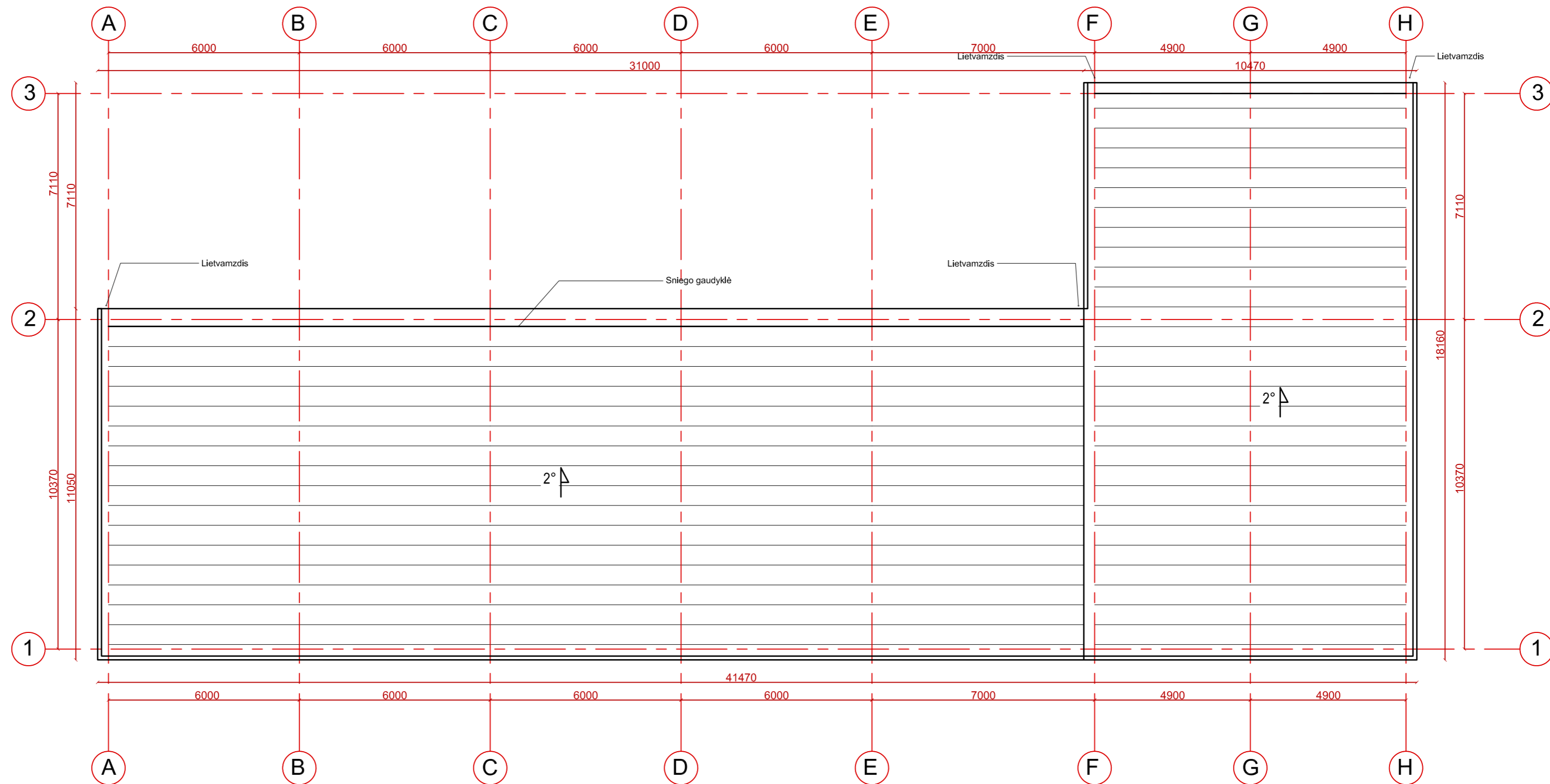

SUTARTINIAI ŽYMĖJIMAI

 STOGO DANGA - SKARDA

**Pastabos:**

1. Pastato ugniai atsparumo laipsnis I.
2. Projektuojamas nešildomas sandėliavimo paskirties pastatas, kuriame numatoma laikyti nepavoingas ir nedegias medžiagas.
3. Elektra planuojama atvesti nuo šalimais esamo pastato
4. Vandentiekio - nuotekų tinklai projektuojami VN dalyje.
5. Pastatas numatomas nešildomas.

Projektuotojas <b>MB „AMEBA“</b> In. t. 304826553		Projektas Sandėliavimo paskirties pastato, esančio K. Aglinsko g.21, Kauno r. sav., Garliavoje, naujos statybos projektas. Projektiniai pasiūlymai	
A. 818 NIKAS 4086	PV/PDV	Ž. Radvilavičius	2019-04
	Arch.	M. Kišonas	2019-04
Kaltb. sutarim.		Statytojas	Žymuo
LT	A. Grizo įmonė	STOGO PLANAS M 1:100	19-0408-TDP-PP-AS-03
		Adresas	K. Aglinsko g.21, Garliava, Kauno r.
		Projekto dalis	Architektūrinė (AS)
		Bėžinys	Lapas
			Lapų
			0
			1 1

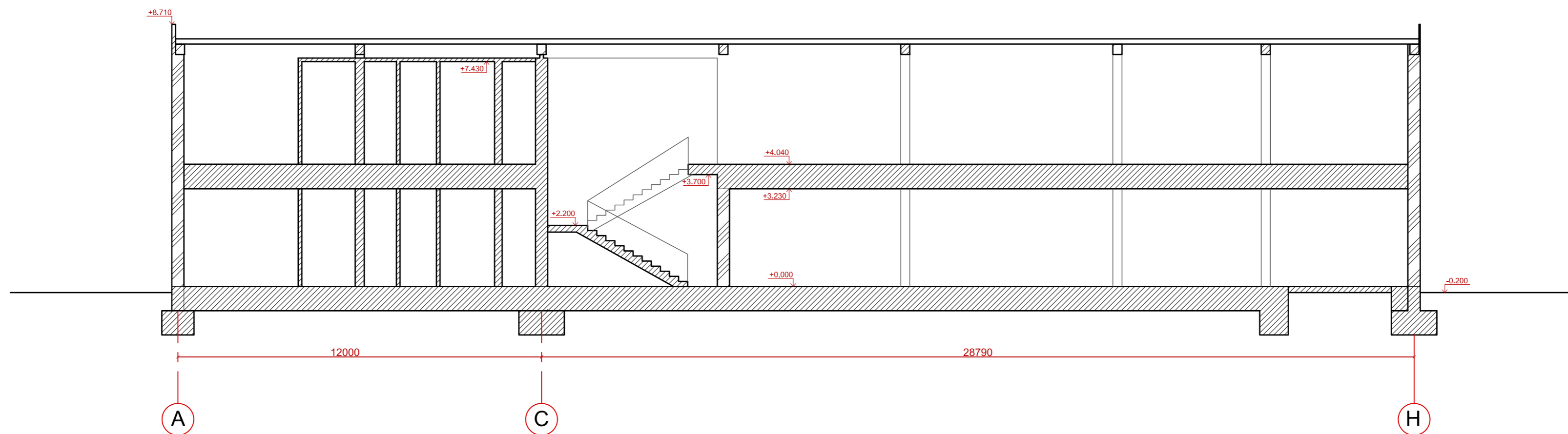

SUTARTINIAI ŽYMĖJIMAI

 MŪRAS

 METALO KONSTRUKCIJA

**Pastabos:**

1. Pastato ugniai atsparumo laipsnis I.
2. Projektuojamas nešildomas sandėliavimo paskirties pastatas, kuriame numatoma laikyti nepavoingas ir nedegias medžiagas.
3. Elektra planuojama atvesti nuo šalimais esamo pastato
4. Vandentiekio - nuotekų tinklai projektuojami VN dalyje.
5. Pastatas numatomas nešildomas.

Projektuotojas <b>MB „AMEBA“</b> Įm. t. 304826553				Projektas Sandėliavimo paskirties pastato, esančio K. Aglinsko g.21, Kauno r. sav., Garliavoje, naujos statybos projektas. Projektiniai pasiūlymai			
A. 818 NIKAS 4086	PV/PDV	Ž. Radvilavičius	2019-04	Adresas	K. Aglinsko g.21, Garliava, Kauno r.	Lakda	0
	Arch.	M. Kišonas	2019-04	Projekto dalis	Architektūrinė (AS)		
Kalb., sutarim.	Statytojas			Žymuo	19-0408-TDP-PP-AS-04	Brėžinys	
LT	A. Grižo įmonė			PJŪVIS 1-1 M 1:100		Lapas	Lapų
						1	1

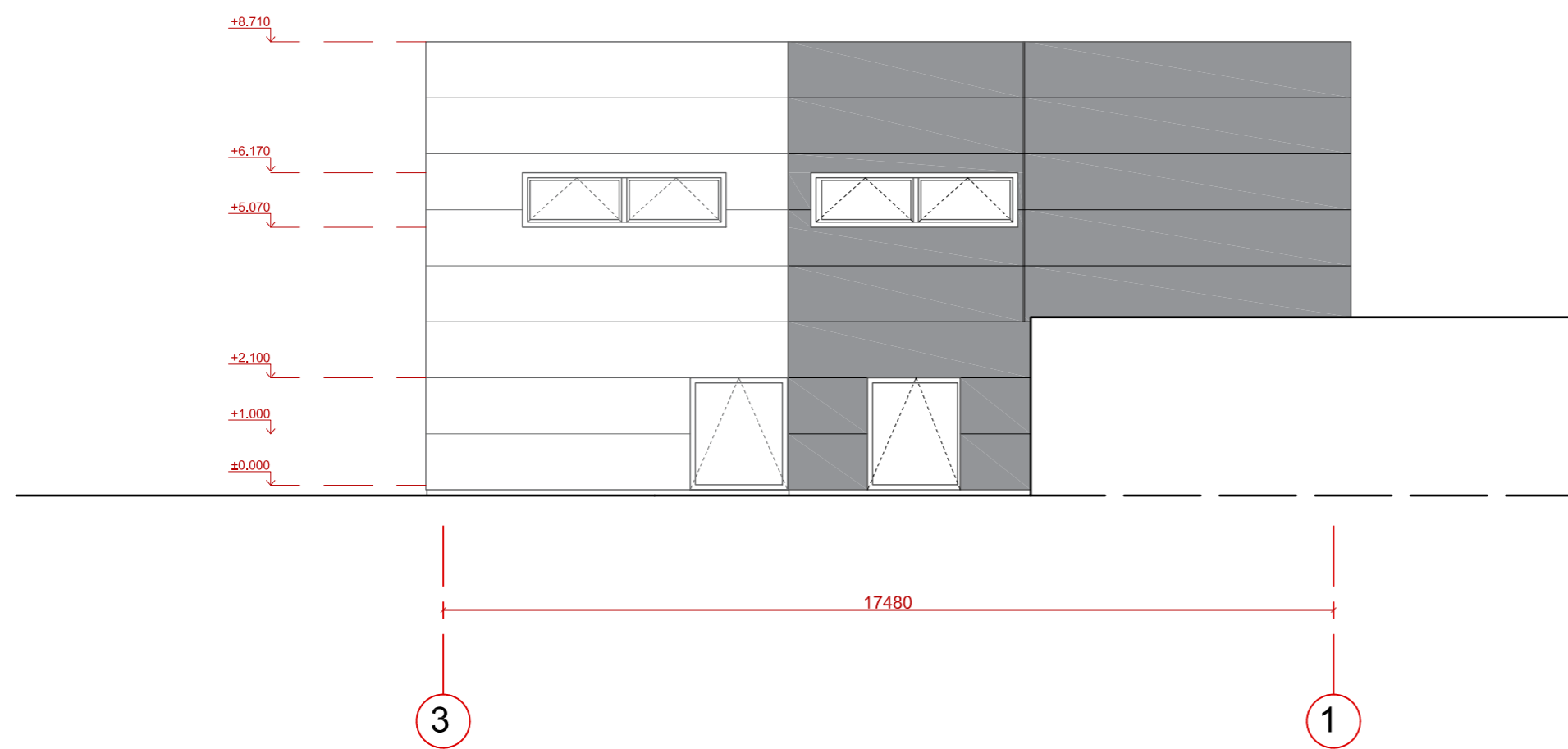
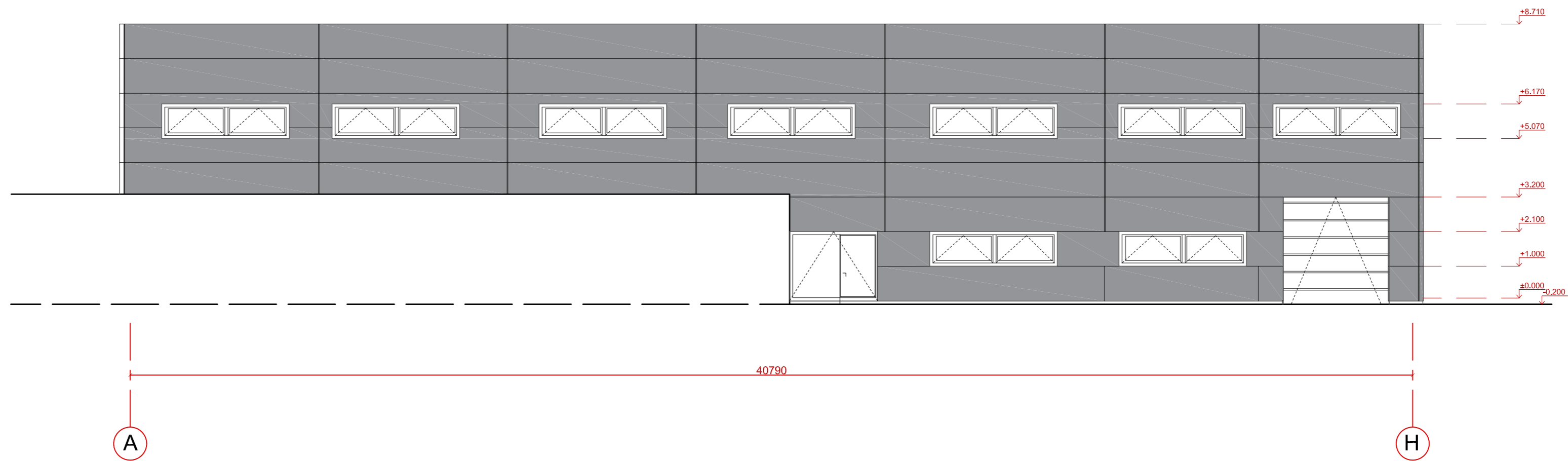

SUTARTINIAI ŽYMĖJIMAI

- +6.170 AUKŠČIŲ ALTITUDĖS
- METALO KONSTRUKCIJA
- DAUGIASLUOKSNĖ PLOKŠTĖ SU MINERALINĖS VATOS ARBA POLISTIRENINIO PUTPLASČIO UŽPILDU

**Pastabos:**

1. Pastato ugniai atsparumo laipsnis I.
2. Projektuojamas nešildomas sandėliavimo paskirties pastatas, kuriame numatoma laikyti nepavoingas ir nedegias medžiagas.
3. Elektra planuojama atvesti nuo šalimais esamo pastato
4. Vandentiekio - nuotekų tinklai projektuojami VN dalyje.
5. Pastatas numatomas nešildomas.

Projektuotojas <b>MB „AMEBA“</b> Įm. t. 304826553		Projektas Sandėliavimo paskirties pastato, esančio K. Aglinsko g.21, Kauno r. sav., Garliavoje, naujos statybos projektas. Projektiniai pasiūlymai	
A.818 NKAS 4086	PV/PDV	Ž. Radvilavičius	2019-04
Arch.	M. Kišonas	2019-04	Adresas K. Aglinsko g.21, Garliava, Kauno r.
Kalb., sutrump.		Statytojas	Projektavimas
LT		A. Grižo įmonė	19-0408-TDP-PP-AS-05
		Bėžinys	0
		FASADAS A-H M 1:100	Lapas
		FASADAS 3-1 M 1:100	Lapų
			1 1

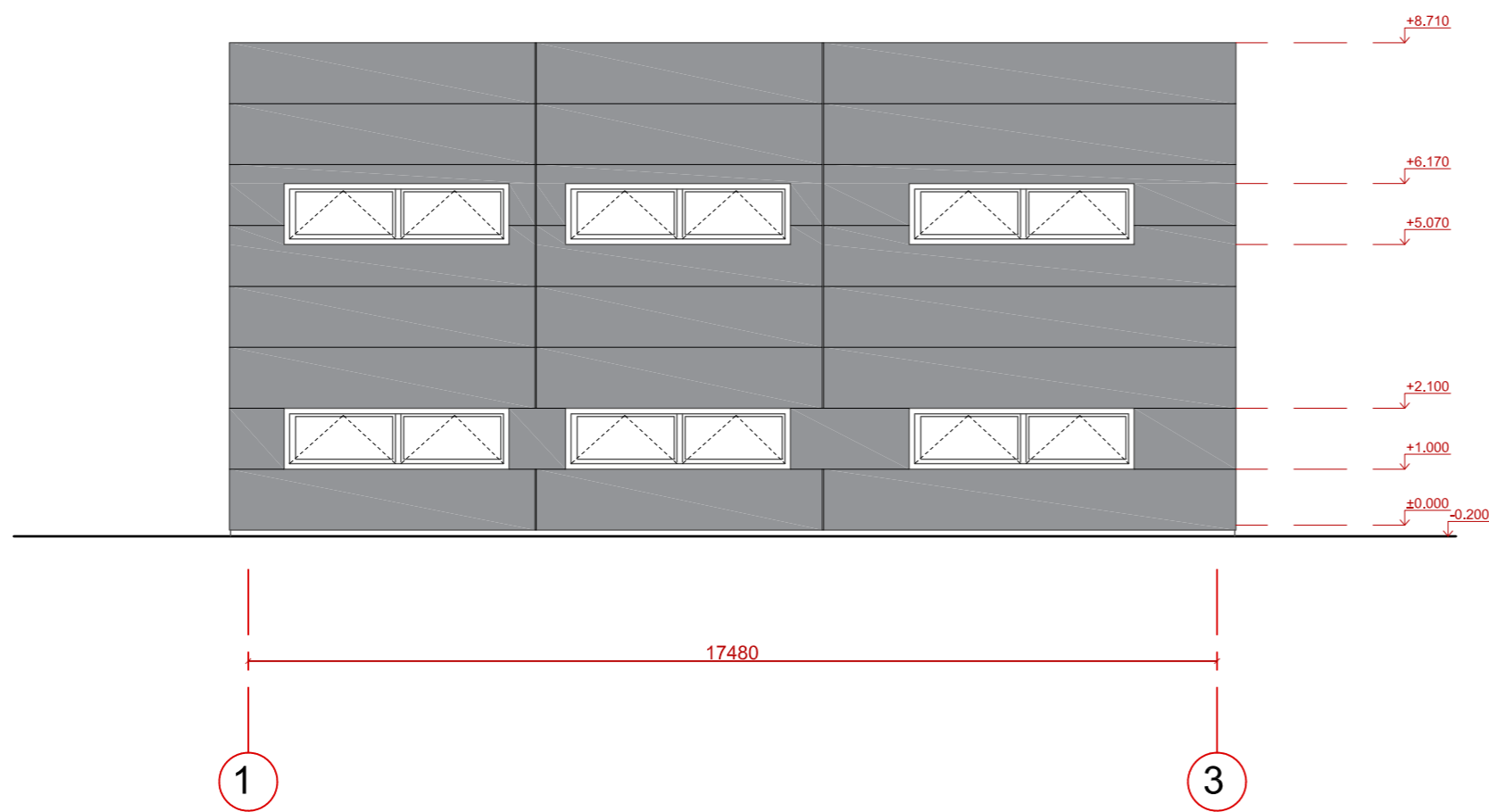
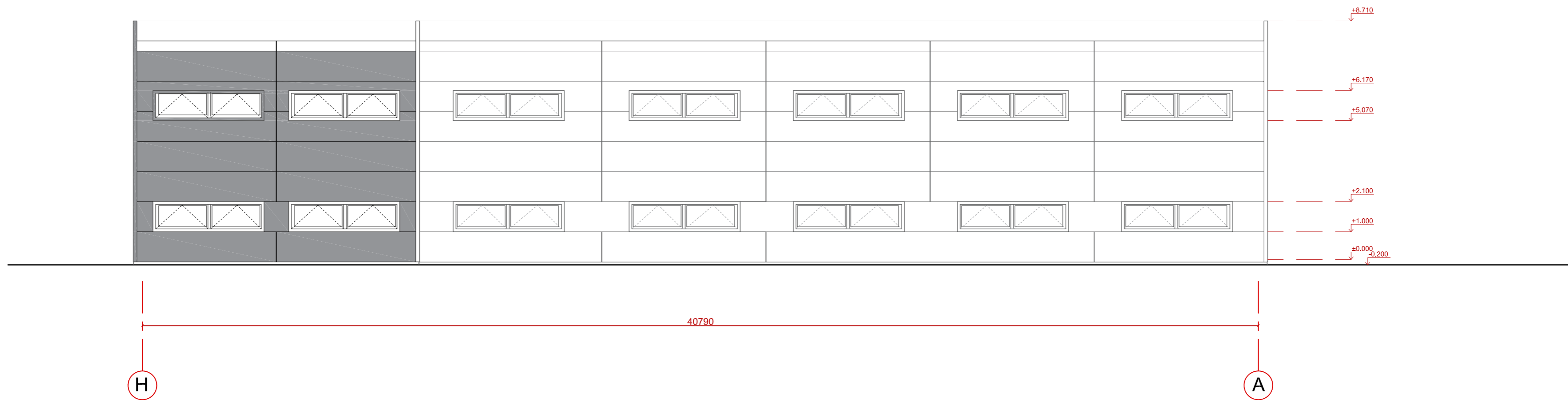

SUTARTINIAI ŽYMĖJIMAI

- +6.170 AUKŠČIŲ ALTITUDĖS
- METALO KONSTRUKCIJA
- DAUGIASLUOKSNĖ PLOKŠTĖ SU MINERALINĖS VATOS ARBA POLISTIRENINIO PUTPLASČIO UŽPILDU

**Pastabos:**

1. Pastato ugniai atsparumo laipsnis I.
2. Projektuojamas nešildomas sandėliavimo paskirties pastatas, kuriame numatoma laikyti nepavoingas ir nedegias medžiagas.
3. Elektra planuojama atvesti nuo šalinis esamo pastato
4. Vandentiekio - nuotekų tinklai projektuojami VN dalyje.
5. Pastatas numatomas nešildomas.

Projektuotojas <b>MB „AMEBA“</b> Įm. Nr. 304826553		Projektas Sandėliavimo paskirties pastato, esančio K. Aglinskio g.21, Kauno r. sav., Garliavoje, naujos statybos projektas. Projektiniai pasiūlymai	
A. 818 NIKAS 4086	PV/PDV	Ž. Radvilavičius	2019-04
	Arch.	M. Kišonas	2019-04
Kalb. sutarimų <b>LT</b>		Statytojas A. Grizo įmonė	Adresas K. Aglinskio g.21, Garliava, Kauno r.
		Projektas dalis Architektūrinė (AS)	Laida 0
		Žymuo 19-0408-TDP-PP-AS-06	Lapas 1
		Brižzinas FASADAS H-A M 1:100 FASADAS 1-3 M 1:100	Lapų 1



Projektuotojas <b>MB „AMEBA“</b> Įm. k. 304826553				Projektas Sandėliavimo paskirties pastato, esančio K. Aglinsko g.21, Kauno r. sav., Garliavoje, naujos statybos projektas. Projektiniai pasiūlymai		
A 818 NKAS 4086	PV/PDV	Ž. Radvilavičius	2019-04	Adresas	K.Aglinsko g.21, Garliava, Kauno r.	Laida
	Arch.	M. Kišonas	2019-04	Projekto dalis	Architektūrinė (AS)	0
				Žymuo	19-0408-TDP-PP-AS-07	
Kalb. sutrump.	Statytojas	Brėžinys			Lapas	Lapų
LT	A. Grižo įmonė	VIZUALIZACIJA			1	1



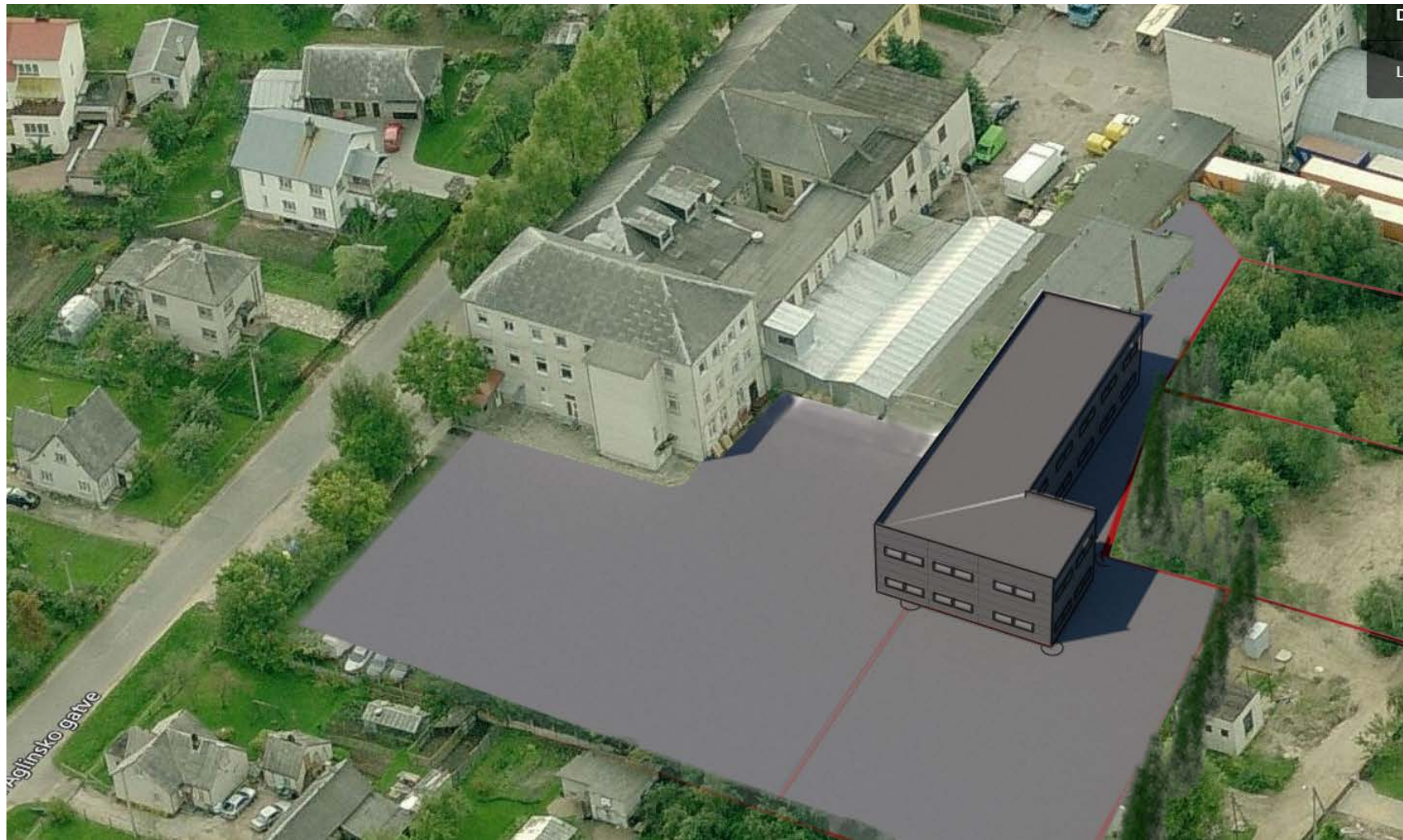

Projektuotojas <b>MB „AMEBA“</b> Įm. k. 304826553				Projektas Sandėliavimo paskirties pastato, esančio K. Aglinsko g.21, Kauno r. sav., Garliavoje, naujos statybos projektas. Projektiniai pasiūlymai		
A 818 NKAS 4086	PV/PDV	Ž. Radvilavičius	2019-04	Adresas	K.Aglinsko g.21, Garliava, Kauno r.	Laida
	Arch.	M. Kišonas	2019-04	Projekto dalis	Architektūrinė (AS)	0
				Žymuo	19-0408-TDP-PP-AS-08	
Kalb. sutrump.	Statytojas			Brėžinys		Lapas
<b>LT</b>	A. Grižo įmonė			<b>VIZUALIZACIJOS</b>		Lapų
						1 1