

Fasado projektai

Įm.k. - 303139855, Adresas – Moletūno g. 15, Ažubalių k., Luokesos sen., LT-33103 Molėtų r. sav.,
 A.s. LT324010051001762116, AB DNB bankas,
 Mob.tel. – 868637309 , el.paštas - fasadoprojektai@gmail.com

<i>Objektas</i>	Gamybos, pramonės paskirties administracinio-gamybinio pastato (unik.Nr.6298-2002-6016) priestato-kompresorinės Vilniaus g.20, Giedraičių mstl., Molėtų r. sav. rekonstravimo projektas	
<i>Užsakovas</i>	UAB "NC SUORCING BALTIC" Konstitucijos pr.12, Vilnius	
<i>Statybos vieta</i>	Vilniaus g.20, Giedraičių mstl., Molėtų r. sav (žemės sklypo kad. Nr. 6227/0001:138 Giedraičių k. v. žemės sklypo unikalus Nr. 4400-0320-3365)	
<i>Pastato kategorija</i>	Ypatingas statinys	
<i>Statinio statybos rūšis</i>	Rekonstravimas	
<i>Stadija</i>	Projektiniai pasiūlymai	
<i>Projektuotojas</i>	UAB "Fasado projektai" direktorė Dalia Narušienė	
<i>Projekto vadovas</i>	Rimantas Narušis Atestatas Nr. A1036	
<i>Užsakovas</i>	UAB "NC Suorcing Baltic" direktorius Paulius Taujenis	
<i>Statybos vykdymas</i>	Rangos būdu	

AIŠKINAMASIS RAŠTAS

Parengti Gamybos, pramonės paskirties administracinio-gamybinio pastato (unik.Nr.6298-2002-6016) priestato-kompresorinės Vilniaus g.20, Giedraičių mstl., Molėtų r. sav. rekonstravimo projektiniai pasiūlymai, vadovaujantis projektavimo užduotimi ir projektavimo paslaugų sutartimi 2019-07-01 Nr.19-12.

Projektiniai pasiūlymai parengti ant topografinio plano M1:500, kurį sudarė UAB "Aristoma"(licencija Nr.240Tk-423), 2019m.

Projektinių inžinerinių geologinių ir geotechninių tyrimų ataskaitą parengė UAB"Fugro Baltic", į.k.111552798

1. BENDRIEJI DUOMENYS

STATINYS:

Gamybos, pramonės paskirties administracinio-gamybinio pastato (unik.Nr.6298-2002-6016) priestato-kompresorinės rekonstravimo projektiniai pasiūlymai,

STATYBOS VIETA:

Vilniaus g.20, Giedraičių mstl., Giedraičių sen., Molėtų r. sav.

STATYTOJAS (UŽSAKOVAS):

UAB "NC SUORCING BALTIC", į.k.302822307.

STATYTOJAS (UŽSAKOVAS):

Konstitucijos pr.12, Vilnius

TIKSLINĖ NAUDOJIMO PASKIRTIS:

gamybos, pramonės paskirties pastatai (7.8.)

PASTATO KATEGORIJA:

ypatingas statinys

STATYBOS RŪŠIS:

rekonstravimas

ŽEMĖS SKLYPO DUOMENYS:

*- sklypo plotas - 2,1039ha,
- unikalus numeris- Nr.4400-0320-3365,
- kadastrinis numeris- Nr.6227/0001:138 Giedraičių k.v.,*

REKONSTRUOJAMOS PASTATO DALIES DUOMENYS IKI REKONSTRAVIMO

*- unikalus Nr. 6298-2002-6016, pažymėtas plane 1P2/p,
(rekonstruojama šio pastato priestatas pažymėtas 3p1/p)
- statybos metai 1982m.,
- aukštingumas 1 aukštas
- paskirtis gamybos, pramonės(7.8.)
- bendras plotas 360,24m²
- tūris 2053,00 m³
- aukštis 7,20m*

VISŲ STATINIŲ ESANČIŲ TAME PAČIAME SKLYPE PAGRINDINIAI RODIKLIAI:

Eil.	Pastato pavadinimas	Naudojimo paskirtis	Unikalus Nr	Pažymėjimas plane	Bendras plotas m ²	Užstatymo plotas m ²
1	Administracinis-gamybinis pastatas	Pramonės, gamybos	6298-2002-6016	1P2p	3990,72	3931
2	Dirbtuvės-valgyklos pastatas	Pramonės, gamybos	6298-2002-6027	2P2p	607,61	551
3	Ūkinis pastatas	Pagalbinio ūkio	6298-2002-6038	3F1p	4,68	5
4	Pastatas - plovykla	Pagalbinio ūkio	6298-2002-6062	6H1p	121,23	121
5	Pastatas - dirbtuvės	Pagalbinio ūkio	6298-2002-6070	7P1p	91,55	92
6	Pastatas - nutekamųjų vandenių laboratorija	Pagalbinio ūkio	6298-2002-6081	8H1p	62,60	63
7	Pastatas - siurblinė	Pagalbinio ūkio	6298-2002-6092	9H1p	38,47	38
8	Pastatas - vandenvietė	Pagalbinio ūkio	6298-2002-6105	10H1p	42,50	43
9	Pastatas - sandėlis	Pagalbinio ūkio	6298-2002-6116	11F1p	87,57	88
10	Pastatas - sandėlis	Pagalbinio ūkio	6298-2002-6127	12F1p	72,57	73
VISO:					5119,50	5005

REKONSTRUOJAMO PASTATO DALIES ESAMOS BŪKLĖS FOTO

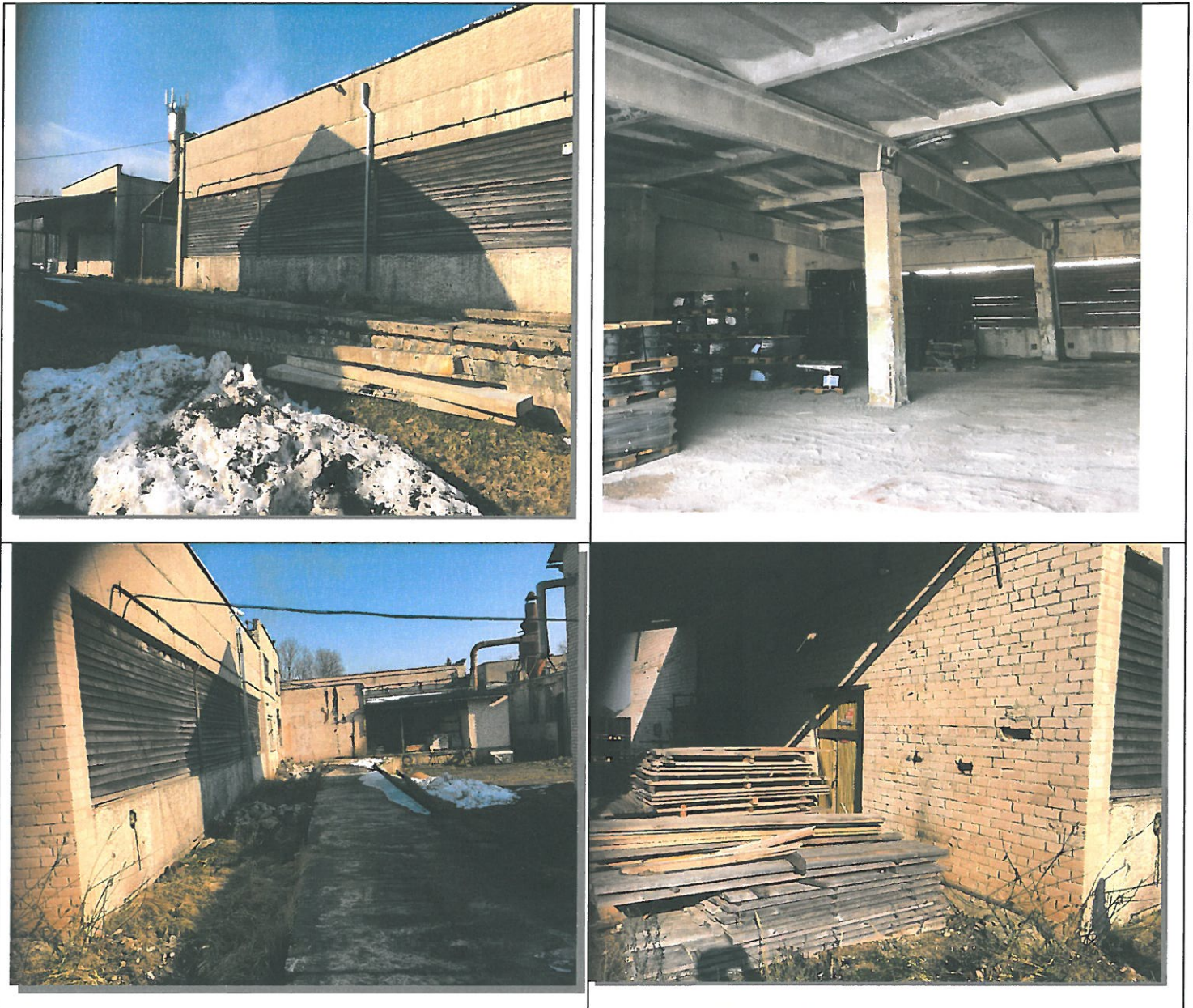

REKONSTRUOJAMO PASTATO DALIES CHARAKTERISTIKA:

*Pamatai –juostiniai (monolitinio-surenkamo gelžbetonio),
Sienų nešanti konstrukcija – gelžbetonio karkasas-kolonos,
Lauko sienų atitvarinė konstrukcija – silikatinių plytų mūras, trisluoksnės lengvo betono plokštės
Perdenginys - briaunuotųjų perdengimo plokščių,
Stogas – lygus, sutapatintas bituminės ritininės dangos,
Langai, durys - nėra,
Grindys – blogo fizinio stovio betoninė danga,
Vidaus apdaila – nėra,
Lauko apdaila – baltų silikatinių mūras, nedažytas betonas ,
Vidaus santechnika – nėra;
Šildymo sistema – nėra.
Elektros instoliacija - yra pakankamos galios*

REKONSTRUOJAMO PASTATO FIZINĖ BŪKLĖ:

Administracinio - gamybinio pastato priestatas-kompresorinė yra geros fizinės būklės, tačiau netitinka naujo vartotojo gamybinės veiklos vykdymui reikalingų būtinų funkcinių reikalavimų. Būtinus visų vidaus sienų, kolonų ir lubų paprastas, remontas, dalies patalpų pertvarkymas išplečiant pagalbinį

plotą. Esamoje pastato dalyje g/b konstrukcijų stogo prilydomoji ritininė danga yra geros būklės. Pastato betoninės grindys yra nelygios, betonos daugelyje vietų ištrupėjęs, pagrindinė patalpa be durų ir be langų. Patalpos Nr.82,83,84, ir 85 fiziškai sunykę.

REKONSTRAVIMO UŽDUOTIS:

Suremontuoti pramonės, gamybos paskirties pastato 1P1/p dalį-kompresorinę 3p1/p, atstatyti nugriautą jos dalį pagal užsakovo pateiktą projektavimo užduotį.

PASTATO DALIES 3p1/p DUOMENYS PO REKONSTRAVIMO

- aukštingumas – 1 ,aukštas
- paskirtis – pramonės, gamybos (7.8.)
- bendras plotas - 468,60 m²
- pagrindinis plotas - 468,60 m²
- užstatymo plotas - 723,00 m²
- tūris - 2555,00 m³
- aukštis - 7,20 m

2. TRUMPAS STATYBOS SKLYPO APRAŠYMAS

21039 m² ploto sklype yra dešimt atskirų pastatų su atskirais unikaliais numeris. Administracinį-gamybinį pastatą, kurio unik.Nr.6298-2002-6016 sudaro pagrindinis pastatas ir keturi priestatai; katilinė(1p1/p), kontrolinis punktas (2p1/p), kompresorinė(3p1/p) ir šaldymo kamera(4p1/p). Rekonstruojamas yra vienas iš priestatų pastatas-kompresorinė.

Sklypas, kuriame rekonstruojamas pastatas-kompresorinė yra pakankamai erdvus, turi tiesioginį ryšį su pagrindine miestelio Vilniaus gatve ir priklauso tam pačiam savininkui kaip ir pastatai.

3. PAGRINDINIAI PROJEKTINIAI SPRENDINIAI

3.1. SKLYPO SUTVARKYMO SPRENDINIAI

Esamos kietos dangos numatomos remontuoti tik fiziškai pažeistose vietose užsakovo nuožiūra.

3.2. PASTATO PLANINĖ SCHEMA, FUNKCINIAI RYŠIAI IR ZONAVIMAS

Pagrindiniai pastato išoriniai ilgio ir pločio matmenys nesikeičia. Kinta tik jo tūris, užstatymo ir bendrasis plotai, nes neužstatytas 100m² esantis tarp priestato-kompresorinės ir priestato-šaldymo kamera yra perdengiamas lengvų konstrukcijų stogu ir uždaromas mūrine siena.. Fiziškai sunykusioje pastato dalyje įrengiamos naujos mūro konstrukcijų sienos.

Rekonstruojamame pastate priestate-kompresorinėje numatyta atlikti šiuos pagrindinius statybos darbus:

1. Pastato-kompresorinės lauko atitvarinėse sienose įrengti langus ir pakeliamus vartus iš dviejų pusių.
2. Pastato vidinių sienų ir lubų konstrukcijų defektus suremontuoti ir išdažyti kalkiniais dažais..
3. Fiziškai sunykusioje pastato dalyje įrengti naujas mūrines sienas(galines) šią dalį išplečiant ir uždengiant lengvų konstrukcijų stogu.
4. Įrengti naujas betonines grindis visose rekonstruojamose patalpose ir ant visos rampos.
5. Įrengti gaisrinės signalizacijos sistemą ją sujungiant su esama pagrindinio pastato gaisrinės signalizacijos sistema.

Vadovaujantis projektavimo užduotimi, pastato išplanavimas pertvarkomas taip, kad būtų patogų užsakovui vykdyti gamybines funkcijas. Darbuotojų buitinių-higieninių poreikių tenkinimui gretimose pastato patalpose priklausančiame tam pačiam savininkui, yra įrengtas tualetas, dušas, persirengimo patalpa, bei poilsio kambarys.

3.3. PASTATŲ IŠORĖS IR VIDAUS APDAILA, LANGAI , DURYS

Pastato išorės apdaila:

Rekonstruojamo pastato lauko sienų papildoma apšiltinti nenumatomos. Esamos ir naujai įrengtos mūro sienos aptaisomos šviesiai pilkos spalvos dekoratyvinio tinko apdaila. Naujai numatomo įrengti šlaitinio stogo danga – pilkos spalvos trapecinio profilio skardos lakštai. Cokolis dažomas pilkos spalvos fasadiniais dažais.

Vidaus apdaila:

Visos esamos mūro sienos, betoninės kolonos ir lubos yra dažomos. Visose patalpose įrengiamos 200 mm storio betono grindys (su armatūriniais tinklais) ant esamų betoninių grindų, arba ant naujai įrengiamų pagrindų.

Pastatų langai ir durys:

Langai - balti plastikiniai, vienkameriniais stiklo paketais. Pakeliami durų vartai – segmentiniai tamsiai pilkos spalvos. Durys metalinės (ZK tipo).

3.4. PATALPŲ INSOLIACIJOS, NATŪRALAUS APŠVIETIMO IR MIKROKLIMATO (DRĖGNUMO, TEMPERATŪROS) NORMINIŲ LYGIŲ UŽTIKRINIMO SPRENDINIAI

Statinyje bus sudaromos normalios darbo sąlygos, užtikrinamas optimalus temperatūrinis ir drėgmės režimas, vėdinimas, natūralus ir dirbtinis apšvietimas.

3.5. PROJEKTINIŲ SPRENDINIŲ ATITIKIMAS PRIVALOMIEMS PROJEKTO DOKUMENTAMS

Projektiniai sprendiniai atitinka privalomus projekto dokumentus, taip pat teritorijų planavimo dokumentus, esminius statinio ir statinio architektūros reikalavimus. Trečiųjų asmenų interesai nepažeisti.

4. INŽINERINIAI TINKLAI

4.1. Elektrotechnikos

Rekonstruojamo pastato dalies vidaus elektros jėgos ir apšvietimo tinklų užsakovas pertvarkyti nenumato.

4.2. Gaisrinė signalizacija

Rekonstruojamoje pastato dalyje bus naujai projektuojama gaisrinė signalizacija, kuri bus pajungta į bendrą viso pastato gaisrinės signalizacijos centralę.

4.3. Vandentiekio, nuotekų, šildymo ir ryšių

Vandentiekio ir nuotekų tinklų rekonstruojamoje pastato dalyje įrengti nenumatoma. Šioje pastato dalyje numatomiems vykdyti gamybiniais - technologiniams procesams vandentiekio ir nuotekų tinklai nėra būtini. Darbuotojų buitinės patalpos, kuriose yra vandentiekio ir nuotekų tinklai, yra gretimoje pastato dalyje.

4.4. Vėdinimo, kondicionavimo

Rekonstruojamoje pastato dalyje yra natūrali ventiliacijos sistema per esamus ventiliacinius kanalus patalpos lubose, o oro pritekėjimas į patalpą numatomas per varstomus langus. Pagal poreikį papildoma pastato mechninio vėdinimo sistema bus suprojektuota atskiru projektu priklausomai nuo pasikeitusios vykdomos veiklos technologinių poreikių.

Projekto vadovas



arch. Rimantas Narušis

SITUACIJOS PLANAS, M1:1000

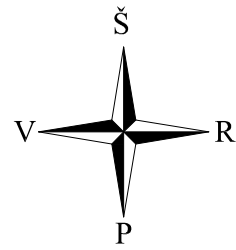

EKSPLIKACIJA

SUTARTINIAI ŽYMĖJIMAI

- ŽEMĖS SKLYPO RIBA
- PRAMONĖS, GAMYBOS PASKIRTIES PASTATAS (UNIK.NR. 6298-2002-6016)
- REKONSTRUOJAMA PASTATO DALIS - KOMPRESORINĖ (UNIK.NR. 6298-2002-6016)

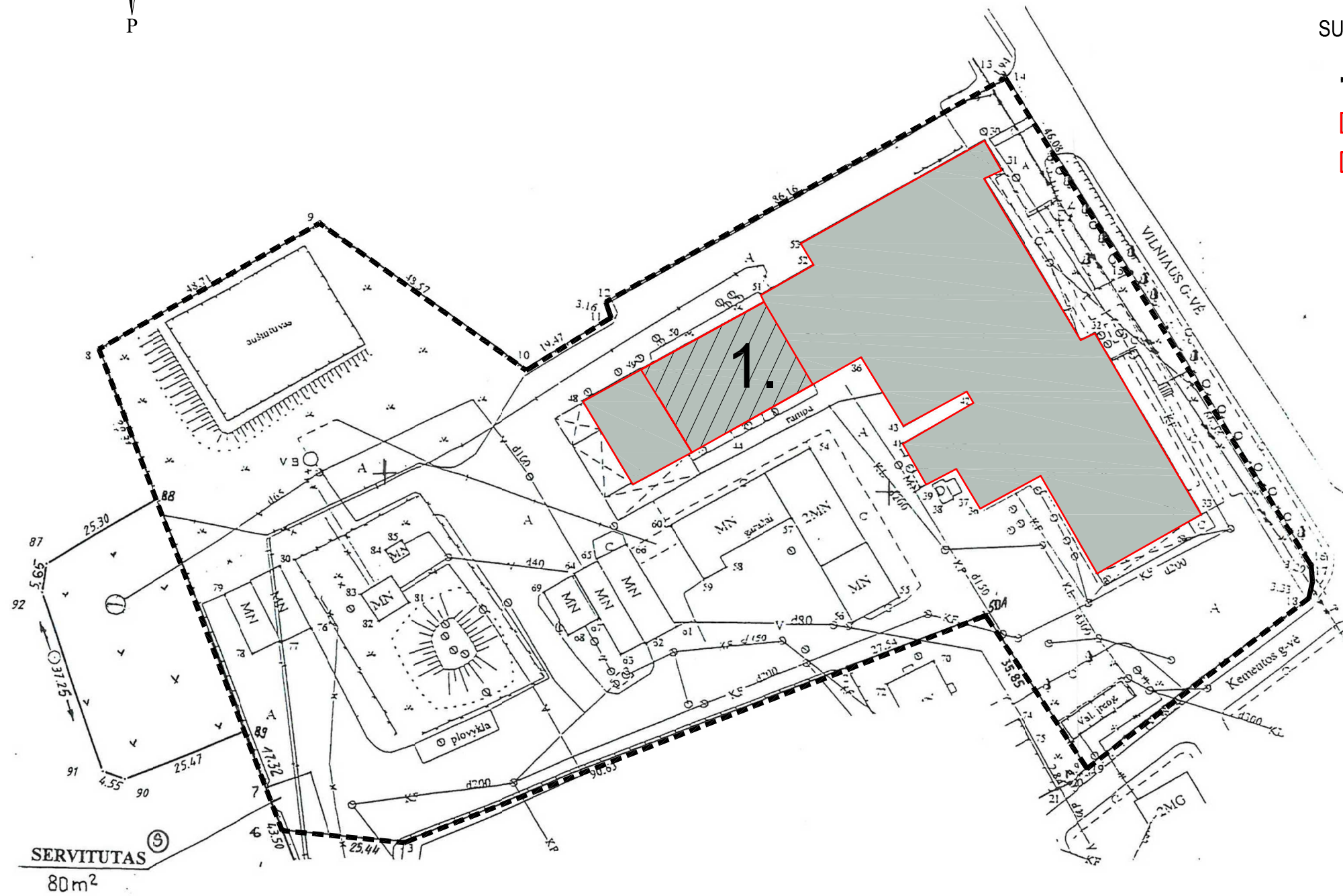

BENDROJI STATINIO RODIKLIŲ LENTELE

Žemės sklypo plotas	21039.00 m ²
Statinių bendras plotas	5227.86 m ²
Statinių užstatymo plotas	5108.00 m ²
Sklypo užstatymo intensyvumas	25.00 %
Sklypo užstatymo tankumas	24.00 %

ATESTATO NR.	UŽDAROJI AKCINĖ BENDROVĖ "Fasado projektai"			KOMPLEKSAS: Gamybos, pramonės paskirties administracinio - gamybinio pastato priestato - kompresorinės (unik.Nr.6298-2002-6016) rekonstravimas (ypatingi statiniai, rekonstravimas) STATYBOS ADRESAS: Vilniaus g. 20, Giedraičių mstl., Molėtų r. sav. (žemės sklypo kadastrinis Nr. 62 27/0001:138 Giedraičių k.v.)	
	[m.k. - 303139855, Molėto g. 15, Ažubalių k., Luokesos sen., LT-33103 Molėtų r. sav. mob.tel. 8-686-37309, el.paštas fasadoprojektai@gmail.com]				
A 1036	PROJEKTO VADOVAS	R. NARUŠIS	2019 02	BRĖŽINYS: SITUACIJOS PLANAS, M1:1000	LAIDA
A 1036	PROJEKTO DALIES VADOVAS	R. NARUŠIS	2019 02		0
ETAPAS	UŽSAKOVAS: UAB "NC Sourcing Baltic" Konstitucijos pr. 12, Vilniaus m.			PS19/12-PP-B-SP	LAPAS
PP				1	LAPŲ
					1

SKLYPO DALIES PLANAS, M1:500

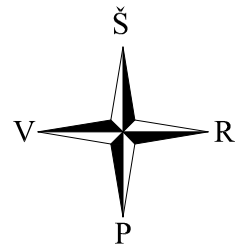

EKSPLIKACIJA

- PRAMONĖS, GAMYBOS PASKIRTIES PASTATAS (UNIK.NR. 6298-2002-6016)
- REKONSTRUOJAMA PASTATO DALIS - KOMPRESORINĖ (UNIK.NR. 6298-2002-6016)

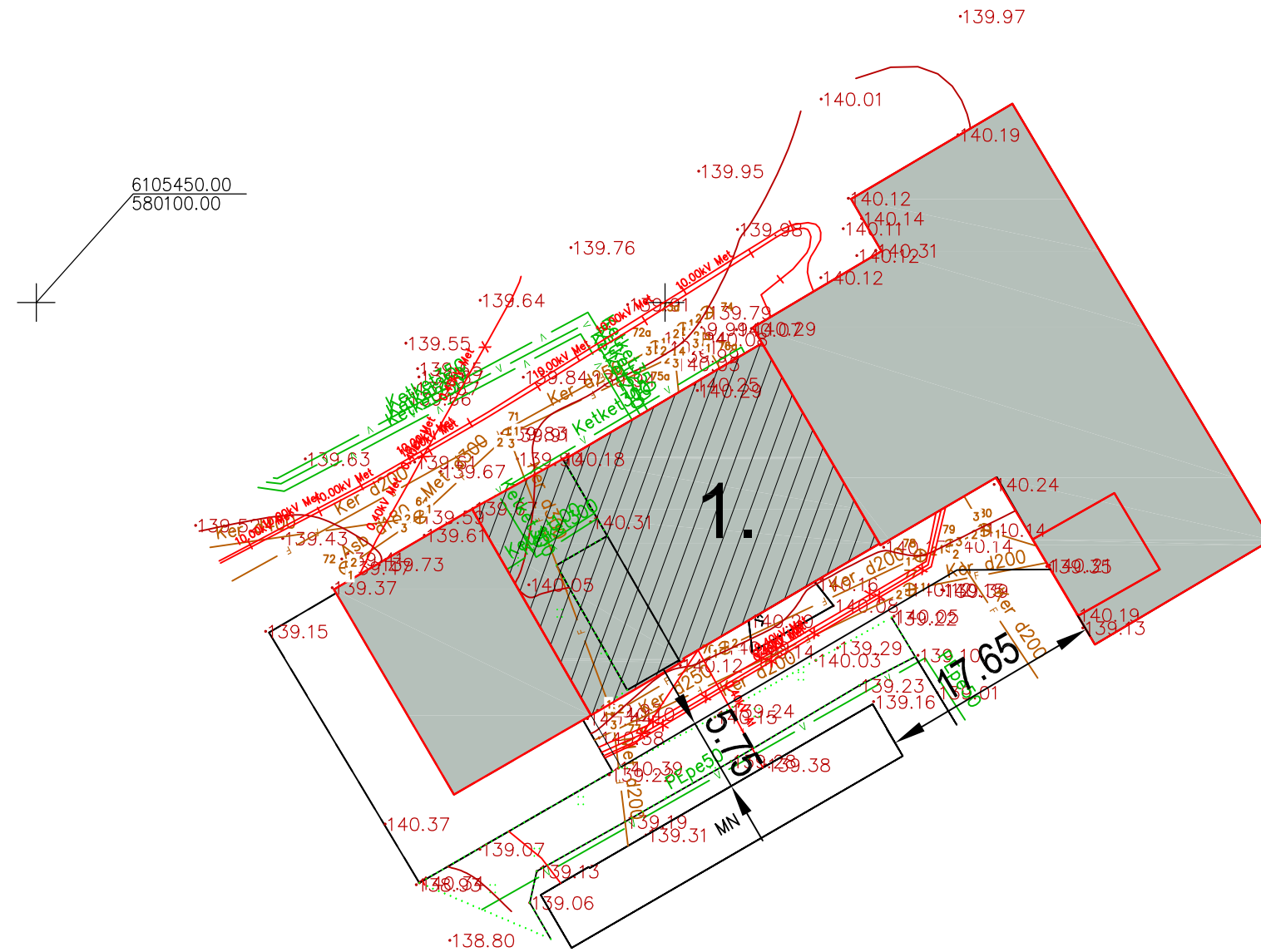

BENDROJI STATINIO RODIKLIŲ LENTELĖ

Žemės sklypo plotas	21039.00 m ²
Statinių bendras plotas	5227.86 m ²
Statinių užstatymo plotas	5108.00 m ²
Sklypo užstatymo intensyvumas	25.00 %
Sklypo užstatymo tankumas	24.00 %

ATESTATO NR.	UŽDAROJI AKCINĖ BENDROVĖ "Fasado projektai"			KOMPLEKSAS: Gamybos, pramonės paskirties administracinio - gamybinio pastato priestato - kompresorinės (unik.Nr.6298-2002-6016) rekonstravimas (neypaiginiai statiniai, rekonstravimas)		
	Įm.k. - 303139855, Molėtų g. 15, Ažubalių k., Luokesos sen., LT-33103 Molėtų r. sav. mob.tel. 8-686-37309, el.paštas fasadoprojektai@gmail.com			STATYBOS ADRESAS: Vilniaus g. 20, Giedraičių mstl., Molėtų r. sav. (žemės sklypo kadastrinis Nr. 62 27/000 1:138 Giedraičių k.v.)		
A 1036	PROJEKTO VADOVAS	R. NARUŠIS		2019 02	BRĖŽINYS: SKLYPO DALIES PLANAS, M1:500	LAIDA
A 1036	PROJEKTO DALIES VADOVAS	R. NARUŠIS		2019 02		0
ETAPAS	UŽSAKOVAS: UAB "NC Sourcing Baltic" Konstitucijos pr. 12, Vilniaus m.			PS19/12-PP-B-SDP		LAPAS
PP						LAPŲ
						1
						1

STATINIO PATALPŲ PLANAS M1:200

SUTARTINIAI ŽYMĖJIMAI:

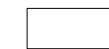
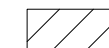
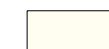
-  REMONTUOJAMA PASTATO DALIS
-  NEREMONTUOJAMA PASTATO DALIS
-  NEREMONTUOJAMOJE PASTATO DALYJE - NAUDOJAMOS BUITINĖS PATALPOS

NEREMONTUOJAMOJE PASTATO DALYJE - NAUDOJAMŲ BUITINIŲ PATALPŲ EKSPLIKACIJA

Nr.	Pavadinimas	Plotas m ²
1-72	Dušinė	4.28
1-74	San.mazgas	1.19
1-75	Persirengimo patalpa	8.26
1-76	Tambūras	1.90
1-77	Koridorius	5.07
1-78	Poilsio patalpa	24.71
Bendras plotas		45.41 m²

REMONTUOJAMŲ PATALPŲ EKSPLIKACIJA

Nr.	Pavadinimas	Plotas m ²
1	Gamybinė patalpa	319.68
2	Pagalbinė patalpa	148.92
Bendras plotas		468.60 m²

REMONTUOJAMŲ PATALPŲ TECHNINIŲ RODIKLIŲ LENTELĖ

Bendras plotas	468.60 m²
Užstatymo plotas	723.00 m²
Tūris	2555.00 m³
Aukštis	7.20 m

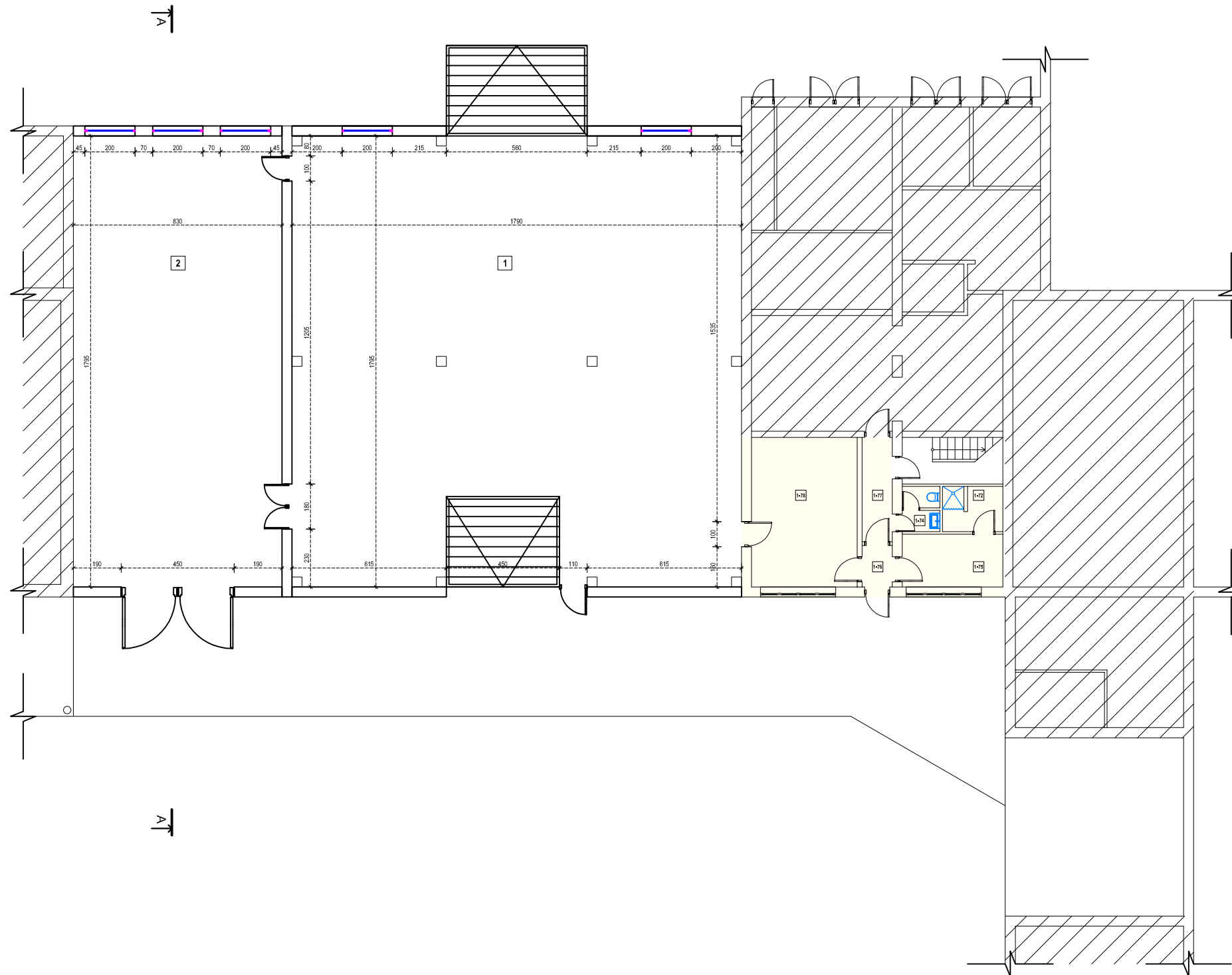



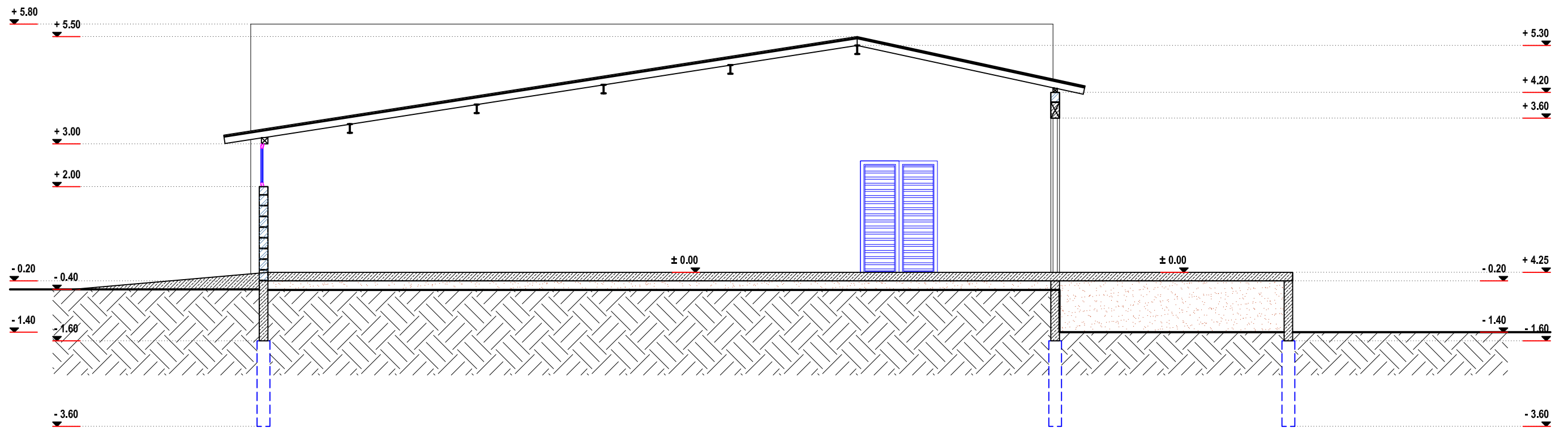

ATESTATO NR.	UŽDAROJI AKCINĖ BENDROVĖ "Fasado projektai" <small>Įm.k. - 303139855, Molėtų g. 15, Ažubalių k., Luokesos sen., LT-33103 Molėtų r. sav. mob.tel. 8-686-37309, elpaštas fasadoprojektai@gmail.com</small>				KOMPLEKSAS: Gamybos, pramonės paskirties administracinio - gamybinio pastato priestato - kompresorinės (unik.Nr.6298-2002-6016) rekonstravimas (neypačingieji statiniai, rekonstravimas) STATYBOS ADRESAS: Vilniaus g. 20, Giedraičių mstl., Molėtų r. sav. (žemės sklypo kadastrinis Nr. 62 27/000 1:138 Giedraičių k.v.)	
	A 1036	PROJEKTO VADOVAS	R. NARUŠIS	2019 02	BRĖŽINYS: STATINIO PATALPŲ PLANAS M1:200	LAI DA
A 1036	PROJEKTO DALIES VADOVAS	R. NARUŠIS	2019 02	0		
ETAPAS	UŽSAKOVAS: UAB "NC Sourcing Baltic" <small>Konstitucijos pr. 12, Vilniaus m.</small>				PS19/12-PP-A-BR	LAPAS
PP						LAPŲ
						1
						4

STATINIO PJŪVIS A - A, M1:100



SUTARTINIAI ŽYMĖJIMAI:



-  MEDŽIO KARKASAS
-  BLOKELIŲ MŪRAS
-  MONOLITINIO GELŽBETONIO PAMATŲ POLIŲ UŽPILDAS
-  SUTANKINTAS GRUNTAS

ATESTATO NR.	UŽDAROJI AKCINĖ BENDROVĖ "Fasado projektai"			KOMPLEKSAS: Gamybos, pramonės paskirties administracinio - gamybinio pastato priestato - kompresorinės (unik.Nr.6298-2002-6016) rekonstravimas (neypačią statiniai, rekonstravimas)	
	[m.k. - 303139855, Molėtų g. 15, Ažubalių k., Luokesos sen., LT-33103 Molėtų r. sav. mob.tel. 8-686-37309. elPaštas fasadoprojektai@gmail.com			STATYBOS ADRESAS: Vilniaus g. 20, Giedraičių mstl., Molėtų r. sav. (žemės sklypo kadastrinis Nr. 62 27/0001:138 Giedraičių k.v.)	
A 1036	PROJEKTO VADOVAS	R. NARUŠIS	2019 02	BRĖŽINYS: STATINIO PJŪVIS A - A, M1:100	LAIDA
A 1036	PROJEKTO DALIES VADOVAS	R. NARUŠIS	2019 02		0
ETAPAS	UŽSAKOVAS: UAB "NC Sourcing Baltic" Konstitucijos pr. 12, Vilniaus m.			PS19/12-PP-A-BR	LAPAS
PP					LAPŲ
					2
					4

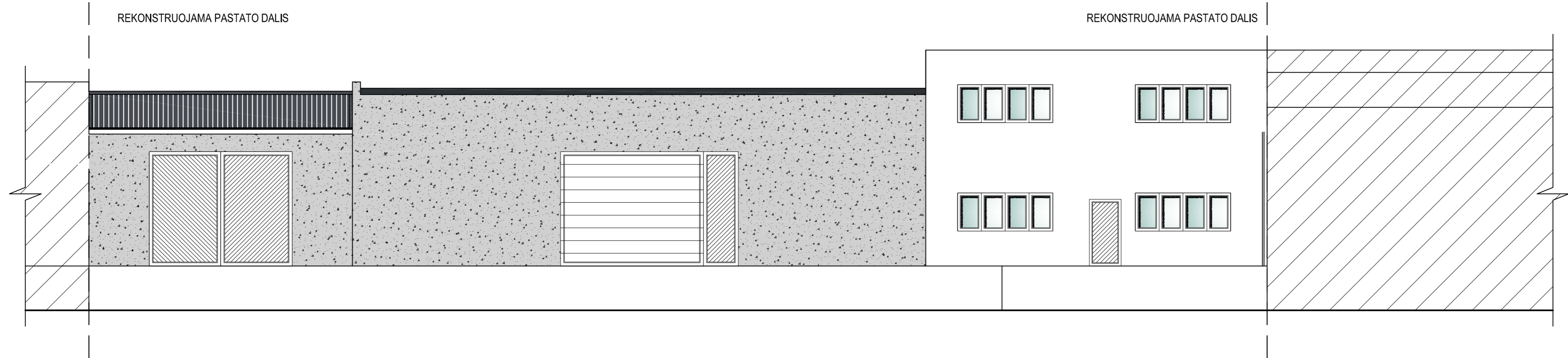
VAKARŲ PUSĖS PASTATO FASADAS



SUTARTINIAI ŽYMĖJIMAI:



-  ŠVIESIAI PILKOS SPALVOS FASADINIAIS DAŽAIS DAŽOMOS SIENOS - RAL 7047
-  PILKOS SPALVOS TRAPEPINIO PROFILIO SKARDINĖ STOGO DANGA - RAL 7024
-  LANGAS (SKAIDRUS STIKLAS)

ATESTATO NR.	UŽDAROJI AKCINĖ BENDROVĖ "Fasado projektai" <small>(m.k. - 303139855, Molėtų g. 15, Ažubalių k., Luokesos sen., LT-33103 Molėtų r. sav. mob.tel. 8-686-37309, el.paštas fasadoprojektai@gmail.com)</small>			KOMPLEKSAS: Gamybės, pramonės paskirties administracinio - gamybinio pastato priestato - kompresorinės (unik.Nr.6298-2002-6016) rekonstravimas (neypatingi statiniai, rekonstravimas)		
	A 1036	PROJEKTO VADOVAS	R. NARUŠIS		2019 02	STATYBOS ADRESAS: Vilniaus g. 20, Giedraičių mstl., Molėtų r. sav. (žemės sklypo kadastrinis Nr. 62 27/0001:138 Giedraičių k.v.)
A 1036	PROJEKTO DALIES VADOVAS	R. NARUŠIS		2019 02	BRĖŽINYS: VAKARŲ PUSĖS PASTATO FASADAS	LAIDA 0
ETAPAS	UŽSAKOVAS: UAB "NC Sourcing Baltic" <small>Konstitucijos pr. 12, Vilniaus m.</small>			PS19/12-PP-A-BR		LAPAS 3
PP						LAPŲ 4

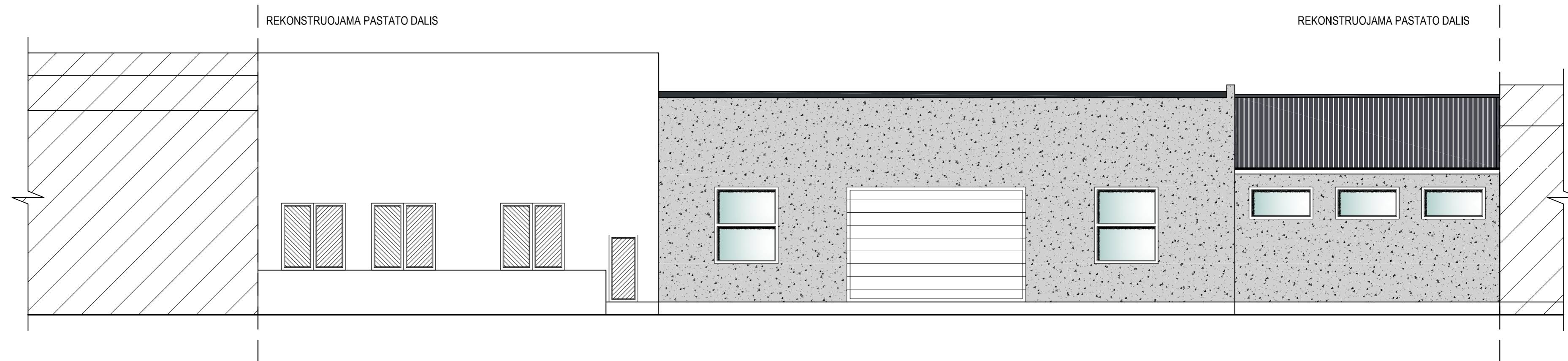
RYTŲ PUSĖS PASTATO FASADAS



SUTARTINIAI ŽYMĖJIMAI:

-  ŠVIESIAI PILKOS SPALVOS FASADINIAIS DAŽAIS DAŽOMOS SIENOS - RAL 7047
-  PILKOS SPALVOS TRAPEČINIO PROFILIO SKARDINĖ STOGO DANGA - RAL 7024
-  LANGAS (SKAIDRUS STIKLAS)

ATESTATO NR.	UŽDAROJI AKCINĖ BENDROVĖ "Fasado projektai"			KOMPLEKSAS: Gamybės, pramonės paskirties administracinio - gamybinio pastato priestato - kompresorinės (unik.Nr.6298-2002-6016) rekonstravimas (neypatingi statiniai, rekonstravimas)			
	[m.k. - 303139855, Molėtų g. 15, Ažubalių k., Luokesos sen., LT-33103 Molėtų r. sav. mob.tel. 8-686-37309, el.paštas fasadoprojektai@gmail.com]			STATYBOS ADRESAS: Vlniaus g. 20, Giedraičių mstl., Molėtų r. sav. (žemės sklypo kadastrinis Nr. 62 27/0001:138 Giedraičių k.v.)			
A 1036	PROJEKTO VADOVAS	R. NARUŠIS		2019 02	BRĖŽINYS:	RYTŲ PUSĖS PASTATO FASADAS	
A 1036	PROJEKTO DALIES VADOVAS	R. NARUŠIS		2019 02			LAIKA
ETAPAS	UŽSAKOVAS:			PS19/12-PP-A-BR		LAPAS	
PP	UAB "NC Sourcing Baltic" Konstitucijos pr. 12, Vlniaus m.					LAPŲ	
						4	4