



Projektą parengė:	MB „Statybos meno“ studija Įm. k. 304178665 Perkūnkiemio g. 13-91, Vilnius Tel.: +370 606 00693	
Objektas: Statybos vieta: Statybos rūšis: Statinio kategorija: Projekto stadija: Projekto dalis: Laida: Projekto žymuo: Statytojas (užsakovas): Direktorius, Projekto vadovas: PDV/ architektūros: Architektas:	Gyvenamosios paskirties (vieno buto) pastato (6.1), Vilniaus r. sav., Riešės sen., Didžiosios Riešės k., Vanaginės g. 83A, statybos projektas Vilniaus r. sav., Riešės sen., Didžiosios Riešės k., Vanaginės g. 83A (skl. kad. Nr. 4117/0700:297) Nauja statyba Neypatingas statinys Projektiniai pasiūlymai Bendroji dalis 0 IZO-1903-PP-BD I. Ž. Jaroslav Adamkovič, Nr. 38191  Mažena Barsul, Nr. A 2172  Miroslav Malyško, BK Nr. 006983	
	Vilnius, 2019 m.	

BENDROSIOS DALIES (BD) TEKSTINIŲ DOKUMENTŲ IR BRĖŽINIŲ SĄRAŠAS

Gyvenamosios paskirties (vieno buto) pastato (6.1), Vilniaus r. sav., Riešės sen., Didžiosios Riešės k., Vanaginės g. 83A, statybos projektas

Eil. Nr.	Dokumento Nr.	Laida	Dokumento pavadinimas	Lapų sk.	Puslapis
<i>Bendrieji duomenys</i>					
1		0	Titulinis	1	1
2	IZO-1903-PP-BD.BS	0	Bendrosios dalies tekstinių dokumentų ir brėžinių sąrašas	1	2
3		0	Projektinių pasiūlymų rengimo užduotis	1	3
4	IZO-1903-PP-BD.BSR	0	Bendrieji statinio rodikliai	2	4-5
5	IZO-1903-PP-BD.AR	0	Bendrasis aiškinamasis raštas	2	6-7
<i>Brėžiniai</i>					
6	IZO-1903-PP-SP-B.01	0	Statinio išdėstymo planas	1	8
7	IZO-1903-PP-SA-B.01	0	Pirmo aukšto planas	1	9
8	IZO-1903-PP-SA-B.02	0	Antro aukšto planas	1	10
9	IZO-1903-PP-SA-B.03	0	Stogo planas	1	11
10	IZO-1903-PP-SA-B.04	0	Fasadai tarp ašių E-A	1	12
12	IZO-1903-PP-SA-B.05	0	Fasadai tarp ašių A-E	1	13
12	IZO-1903-PP-SA-B.06	0	Fasadai tarp ašių 1-5	1	14
13	IZO-1903-PP-SA-B.07	0	Fasadai tarp ašių 5-1	1	15
14	IZO-1903-PP-SA-B.08	0	Pjūvis 1-1	1	16
15	IZO-1903-PP-SA-B.09	0	Pastato 3d vaizdai	1	17

IZO-1903-PP-BD.SŽ	Lapas	Lapų	Laida
	1	1	0

TVIRTINU

Statytojas

I Ž

2019 m. balandžio 10 d.

įgaliotas Jaroslav Adamkovič
Jaroslav

Donata Paulauskaitė
Architektūros ir teritorijos
planavimo srities vyr. specialistė
Donata Paulauskaitė

2019-04-15
PV-864

PROJEKTINIŲ PASIŪLYMŲ RENGIMO UŽDUOTIS

Objekto pavadinimas	Gyvenamosios paskirties (vieno buto) pastato (6.1), Vilniaus r. sav., Riešės sen., Didžiosios Riešės k., Vanaginės g. 83A, (sklypo kad. nr. 4117/0700:297), projektiniai pasiūlymai
Statytojas	I Ž
Projektuotojas	MB „Statybos meno“ studija įm. k. 3304178665, Konstitucijos pr. 23C-205, Vilnius Tel. 860600693 el. paštas: arch.jara@gmail.com PV – Jaroslav Adamkovič (Nr. 38191)
Informacija apie sumanytą projektuoti statinį(-ius)	Planuojama statyti dviejų aukštų apie 450 m ² bendrojo ploto vienbutį gyvenamąjį namą. Sklypo plotas – 1888 m ² ; užstatymo intensyvumas – 25%; užstatymo tankumas – 20%; pastato aukštis – 8,6 m (nuo žemės paviršiaus).
Projektinių pasiūlymų paskirtis	Informuoti visuomenę apie planuojamus statinius (pastatai patenka į STR. 1.04.04.2017 “Statinio projektavimas, projekto ekspertizė) 4 priedo visuomenei svarbių pastatų sąrašą)
Projektinių pasiūlymų sudėtis	Aiškinamasis raštas, bendrieji statinio rodikliai; statinių išdėstymo sklype su gretima urbanistine aplinka vizualizacija; sklypo sutvarkymo (dangų) planas (M 1:500); sklypo vertikalus planas (M 1:500); pastato aukštų planai ir pjūvis (M 1:100); fasadai (M 1:100)
Statytojo pateikiami dokumentai	Topografinis planas, nuosavybės registro išrašai, sklypo ribų planas, įgaliojimas projekto vadovui.
Planavimo užduotį parengė	PV- Jaroslav Adamkovič

SUDERINTA

Vilniaus rajono savivaldybės _____

BENDRIEJI STATINIO RODIKLIAI

Eil. Nr.	Pavadinimas	Mato vienetas	Kiekis	Pastabos
1	I. SKLYPAS			
	1.1. sklypo plotas	m ²	1888	
	1.2. sklypo užstatymo plotas	m ²	417,94	
	1.3. sklypo užstatymo intensyvumas	%	22	
	1.4. sklypo užstatymo tankumas	%	22	
	1.5. apželdintas žemės plotas (žaliasis plotas)	m ²		
	1.6. automobilių stovėjimo vietų skaičius	vnt.	10	
	II. PASTATAI			
2	1. Negyvenamieji pastatai:			
	1.1. paskirties rodikliai (gamybos (kitos veiklos), paslaugų apimtys, butų, vietų, lovų, aptarnaujamų žmonių skaičius, kiti rodikliai)			
	1.2. bendrasis plotas*	m ²		
	1.2.1. pagrindinis *	m ²		
	1.2.2. pagalbinis *	m ²		
	1.3. pastato tūris*	m ³		
	1.4. aukštų skaičius	vnt.		
	1.5. pastato aukštis	m		
	1.6. energinio naudingumo klasė [5.41]			
	1.7. pastato (patalpų) akustinio komforto sąlygų klasė [5.38]			
	1.8. kiti specifiniai pastato rodikliai			
	2. Gyvenamieji pastatai:			
	2.1. butų skaičius	vnt.	1	
	2.1.1. kambarių skaičius	vnt.	4	
	2.2. bendrasis plotas:	m ²	411,32	
	2.2.1. gyvenamasis	m ²	149,30	
	2.2.2. negyvenamasis (verslo)	m ²	-	
	2.2.3. naudingasis	m ²	411,32	
	2.2.4. pagalbinis	m ²	-	
	2.2.5. rūsių (pusrūsių)	m ²	-	
	2.2.6. garažų	m ²	-	
	2.2.7. pastogės plotas	m ²	-	
	2.3. pastato tūris	m ³	2116	
	2.4. aukštų skaičius	m	2	
	2.5. pastato aukštis		8,50	
	2.6. pastato atsparumas ugniai (I, II ar III)		II	
	2.7. atitvarų šilumos perdavimo koeficientas:			
	2.7.1. sienų	W/(m ² *K)	0,12	
	2.7.2. langų	W/(m ² *K)	0,80	
	2.7.3. stogo (perdanga po nešildoma pastoge)	W/(m ² *K)	0,09	

IZO-1903-PP -BD.BSR	Lapas	Lapų	Laida
	1	2	0

GYVENAMOSIOS PASKIRTIES (VIENO BUTO) PASTATO (6.1), VILNIAUS R. SAV., RIEŠĖS SEN.,
DIDŽIOSIS RIEŠĖS K., VANAGINĖS G. 83A, KAD. NR. 4117/0700:297), STATYBOS PROJEKTAS

2.7.4. grindų ant grunto	W/(m ² *K)	0,16	
2.7.5. durys	W/(m ² *K)	0,9	
2.8. energinio naudingumo klasė [5.41]		A+	
2.9. pastato (patalpų) akustinio komforto sąlygų klasė [5.43]		C	
2.8. kiti specifiniai pastato rodikliai		-	

* Žvaigždute pažymėti rodikliai baigus statybą ir atlikus kadastrinius matavimus gali turėti neesminių nukrypimų.

Statinio projekto vadovas Jaroslav Adamkovič Nr. 38191
(vardas, pavardė, parašas, kvalifikacijos atestato arba pažymos Nr.)

Statytojas

I. Ž.

IZO-1903-PP -BD.BSR	Lapas	Lapų	Laida
	2	2	0

AIŠKINAMASIS RAŠTAS

1. PROJEKTUOJAMO STATINIO PAŽINTINIAI DUOMENYS

Statinio (komplekso) pavadinimas, adresas. Gyvenamosios paskirties (vieno buto) pastato (6.1), Vilniaus r. sav., Riešės sen., Didžiosios Riešės k., Vanaginės g. 83A, statybos projektas
Statybos geografinė vieta. Esama teritorija yra Vilniaus r. sav. nuosavybės teise I. Ž. ir J. K. priklausančiame sklype.

Statytojas (užsakovas). Statytojas yra I. Ž.

Projektuotojas. Projektinių pasiūlymų projektą parengė MB „Statybos meno“ studija, įm.k. 304178665. Projekto vadovas yra Jaroslav Adamkovič (atestato Nr. 38191).

Statybos rūšis. Vadovaujantis STR 1.01.08:2002, „Statinio statybos rūšys“ yra naujo statinio statyba.

Statinio naudojimo paskirtis. Vadovaujantis STR 1.01.03:2017 gyvenamasis namas yra gyvenamosios paskirties pastatas.

Statinio kategorija. Vadovaujantis STR 1.01.03:2017 statiniai priskiriami neypatingos kategorijos statiniams.

2. PROJEKTINIŲ SPRENDINIŲ APRAŠYMAS

Sklypo plano sprendiniai

Sklype griaunamas ūkio pastatas (unikalus daikto numeris: 4400-1765-7222).

Sklype kertami 4 vnt. nesaugotini medžiai.

Sklype numatoma statyti naują gyvenamąjį namą pritaikytą gyventi vienai šeimai.

Įvažiavimas ir peščiujų patekimas į sklypą iš vakarinės sklypo pusės.

Sklype numatoma sutvarkyti gerbūvį: įrengti prie pastato stovėjimo aikštelę reikiamam automobilių kiekiui, kiemo takus, užsėti veją. Esamų saugotinių medžių sklype nėra.

Kval. patv. Dok. Nr.		MB STATYBOS MENO STUDIJA Perkūnkiemio g. 13-91, LT-12114 Vilnius tel.: +370 606 000693	STATINIO PAVADINIMAS: GYVENAMOSIOS PASKIRTIES (VIENO BUTO) PASTATO (6.1), VILNIAUS R. SAV., RIEŠĖS SEN., DIDŽIOSIOS RIEŠĖS K., VANAGINĖS G. 83A, KAD. NR. 4117/0700:297), STATYBOS PROJEKTAS				
38191	PV	J.ADAMKOVIČ		2019-07	TEKSTO DOKUMENTO PAVADINIMAS: AIŠKINAMASIS RAŠTAS	Laida	
						0	
Etapas	STATYTOJAS				ŽYMUO:	Lapas	Lapų
PP	I.Ž.				IZO-1903-PP-BD.AR	1	1

GYVENAMOSIOS PASKIRTIES (VIENO BUTO) PASTATO (6.1), VILNIAUS R. SAV., RIEŠĖS SEN.,
DIDŽIOSIS RIEŠĖS K., VANAGINĖS G. 83A, KAD. NR. 4117/0700:297), STATYBOS PROJEKTAS

Pastato architektūra

Pastato pagrindinis tūris – L formos planas. Stogas daugiašlaitis, stogo danga- čerpės.

Architektūra būdinga klasikiniams namams, fasadų apdaila travertinas ir tinkas. Pastato aukštis 8,6 m.

Kultūros paveldo išsaugojimas, apsaugos zonos

Sklypas, kuriame projektuojamas pastatas, nepatenka į kultūros paveldo objekto teritoriją ar jo apsaugos zoną. Projektavimui specialiųjų paveldosaugos reikalavimai nereikalingi.

Situacijos schema



Priedama:

Projektinio pasiūlymo brėžiniai (sklypo planas M1:500, pastato planai, fasadai, pjūvis M1:100, fasadų 3d vaizdai).

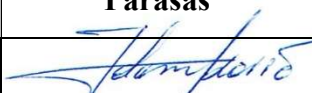
Pareigos	Vardas, pavardė	Atestato Nr.	Parašas	Data
PV	Jaroslav Adamkovič	Nr. 38191		2019-07

IZO-1903-PP-BD.AR	Lapas	Lapų	Laida
	2	2	0

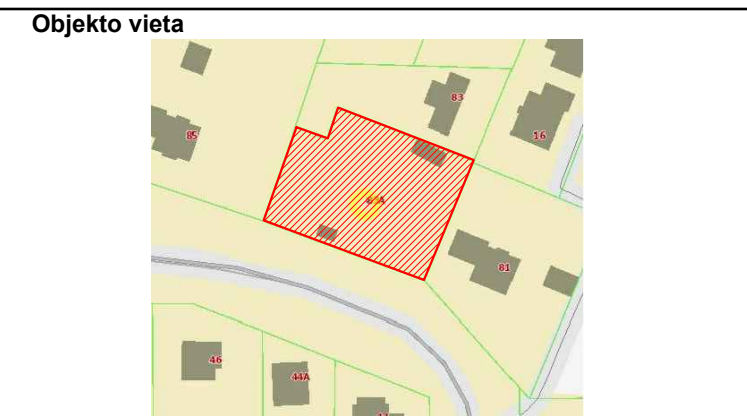
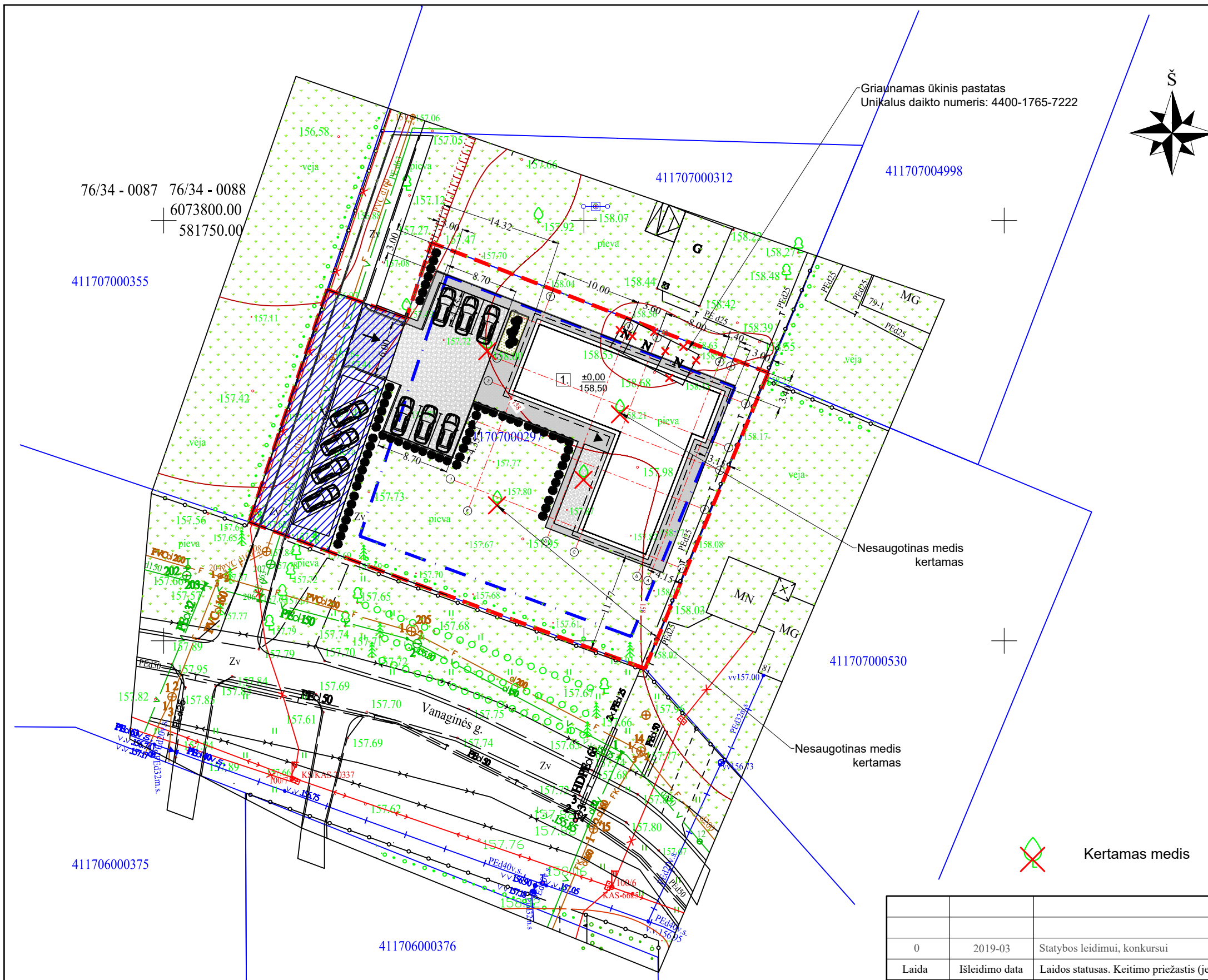

Objekto vieta

Sklypo rodikliai:

Sklypo plotas	1888 m ²
Užstatymo plotas	417,94 m ²
Sklypo užstatymo intensyvumas	22 %
Sklypo užstatymo tankumas	22 %
Projektuojamas gyvenamasis namas:	
Bendras plotas	411,32 m ²
Naudingas plotas	411,32 m ²
Pastato tūris	2116 m ³
Aukštų skaičius	2
Pastato aukštis	8,50 m
Butų skaičius	1
Energinio naudingumo klasė	A+

Sutartiniai žymėjimai

	Sklypo riba
	Užstatymo riba
	Projektuojamo pastato riba
	Projektuojamo pastato stogo riba
1.	Projektuojamas pastatas (nauja statyba)
	Įvažiavimas į sklypą
	Įėjimas į pastatą
$\pm 0,00$ 158,50	Projektuojamo pastato nulinė altitudė
	Automobilio stovėjimo vieta
	Terasa (44 m ²)
	Trinkelėjų danga (450 m ²)
	Veja (800 m ² , 42 %)

76/34 - 0087 76/34 - 0088
6073800.00
581750.00

411707000355

411706000375

411706000376

76/34 - 0107 76/34 - 0108
6073700.00
581750.00

- Pastabos:
- Koordinacių sistema LKS-94.
 - Aukščių sistema: LAS07.
 - Horizontalių laiptas 0,5 m.
 - Sklypo teritorijoje numatytos 10 automobilių stovėjimo vietos. Stovėjimo vietos grindžiamos trinkelėjų danga. Įvažiavimo altitudė priderinama prie esamos gatvės altitudės. Įrengus gatvėje kitą dangą įvažiavimo į sklypą altitudė priderinama prie gatvės altitudės ir danga priderinama prie suprojektuotos dangos, projektuojami ir įrengiami bortai derinami prie gatvės bortų.
 - Prie įvažiavimo įrengiama buitinių atliekų konteinerių vieta. Įrengiami konteineriai antrinių atliekų rūšiavimui: popieriaus, plastiko, stiklo, metalo.
 - Nulinė altitudė tikslinama vietoje.
 - Kieta nuovažas danga įrengiama nutiesus centralizuotus tinklus.

0	2019-03	Statybos leidimui, konkursui
Laida	Išleidimo data	Laidos statusas. Keitimo priežastis (jei taikoma)
KVAL. PATV. DOK. NR.		MB STATYBOS MENO STUDIJA Perkūnkiemio g. 13-91, LT-12114 Vilnius tel.: +370 606 00 693
38191	PV	J. ADAMKOVIČ
A 2172	PDV/ ARCH.	M. BARSUL
BK Nr.006983	ARCH.	M. MALYŠKO
KALBOS TRUMP.	UŽSAKOVAS	
LT	I. Ž.	
STATINIO PROJEKTO PAVADINIMAS GYVENAMOSIOS PASKIRTIES (VIENO BUTO) PASTATO (6.1), VILNIAUS R. SAV., RIEŠĖS SEN., DIDŽIOSIOS RIEŠĖS K., VANAGINĖS G. 83A, KAD. NR. 4117/0700:297), STATYBOS PROJEKTAS		
BRĖŽINIO PAVADINIMAS STATINIO IŠDĖSTYMO PLANAS (SKLYPO SUTVARKYMO PLANAS) M 1:500		
DOKUMENTO ŽYMUO IZO-1903-PP-SP-B.01		
LAPAS	LAPŲ	
1	1	

PIRMO AUKŠTO PLANAS M 1:100

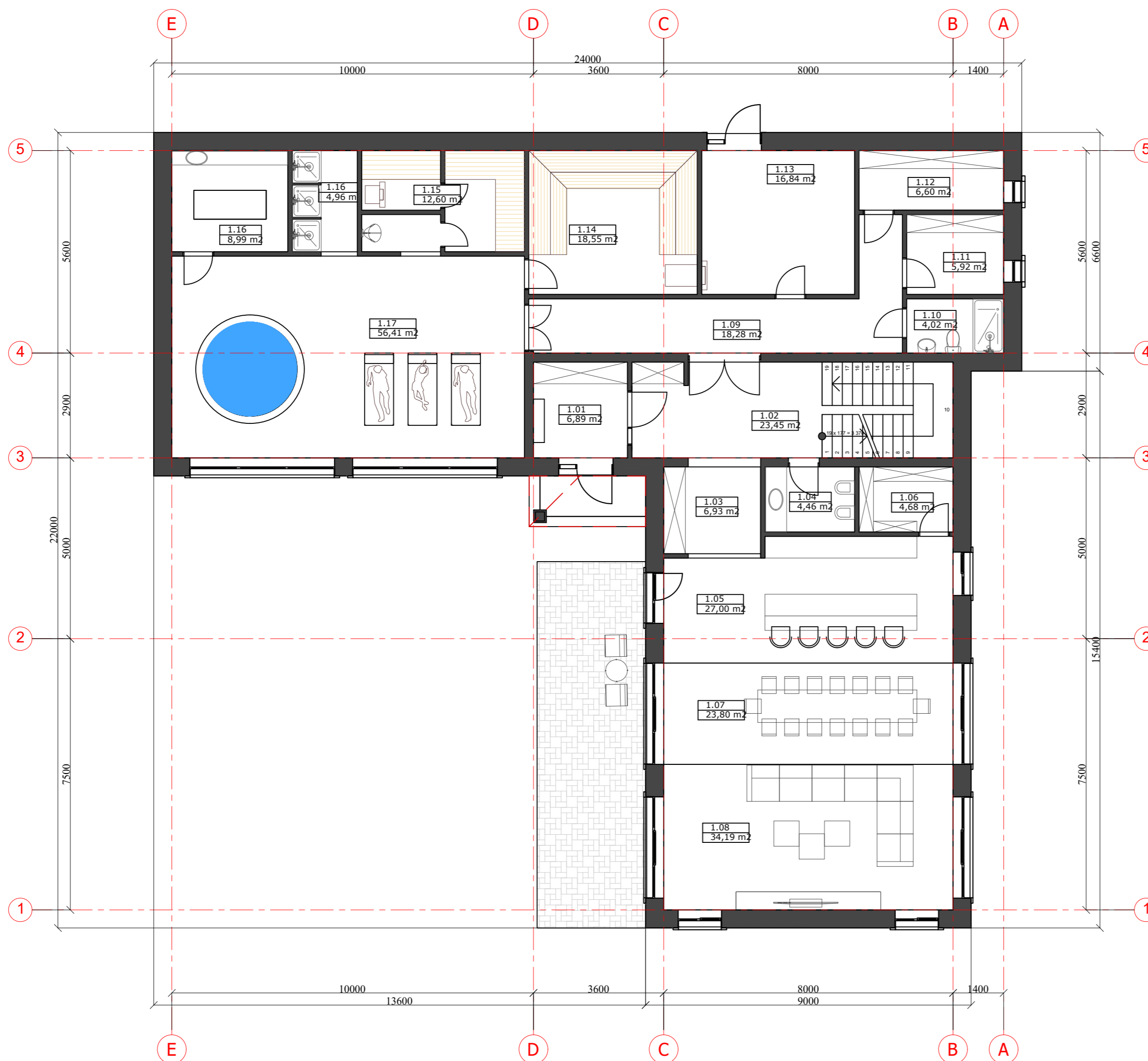
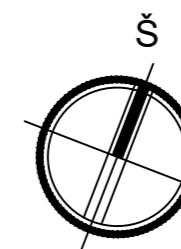

Nr.	Patalpos pavadinimas	Plotas, m ²
1.01	Tamburas	6,89
1.02	Holas	23,45
1.03	Holas	6,93
1.04	San.mazgas	4,46
1.05	Virtuve	27,00
1.06	Sandeliukas	4,68
1.07	Valgomasis	23,80
1.08	Svetaine	34,19
1.09	Koridorius	18,28
1.11	Drabuzine	5,92
1.12	Drabuzine	6,60
1.13	Katiline/sandeliukas	16,84
1.14	Suomiska pirtis	18,55
1.15	Garine pirtis	12,60
1.16	Masazo patalpa	8,99
1.16	Dusai	4,96
1.17	Spa zona	56,41
		280,55 m²

01	Bendras plotas	411.32 m ²
02	Gyvenamasis plotas	149.30 m ²
03	Naudingasis plotas	411.32 m ²
04	Užstatymo plotas	417.94 m ²
06	Pastato aukštis/ aukštų sk.	8.50 m/ 2a.

0	2019-03	Statybos leidimui, konkursui		
Laida	Išleidimo data	Laidos statusas. Keitimo priežastis (jei taikoma)		
KVAL. PATV. DOK. NR.		MB STATYBOS MENO STUDIJA Perkūnkiemio g. 13-91, LT-12114 Vilnius tel.: +370 606 00 693	STATINIO PROJEKO PAVADINIMAS GYVENAMOSIOS PASKIRTIES (VIENO BUTO) PASTATO (6.1), VILNIAUS R. SAV., RIEŠĖS SEN., DIDŽIOSIS RIEŠĖS K., VANAGINĖS G. 83A, KAD. NR. 4117/0700:297), STATYBOS PROJEKTAS	
38191	PV	J. ADAMKOVIČ	BRĖŽINIO PAVADINIMAS	LAIDA
A 2172	PDV/ arch.	M. BARSUL		
BK Nr.006983	ARCH.	M. MALYŠKO	PIRMO AUKŠTO PLANAS M 1:100	0
KALBOS TRUMP.	UŽSAKOVAS		DOKUMENTO ŽYMUO	LAPAS LAPŲ
LT	I. Ž.		IZO-1903-PP-SA-B.01	1 1

ANTRO AUKŠTO PLANAS M 1:100

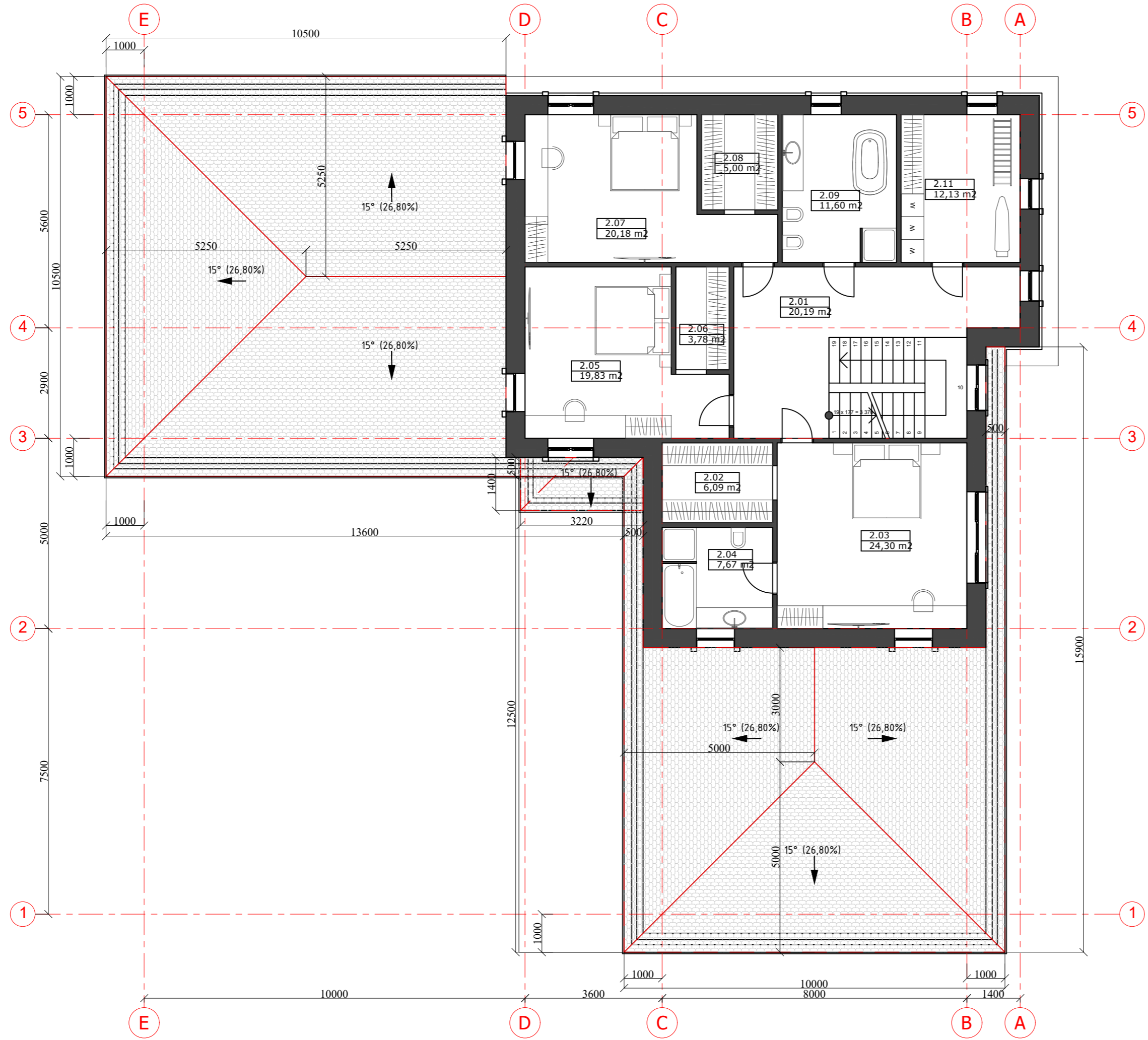
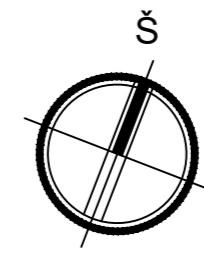

Nr.	Patalpos pavadinimas	Plotas, m²
2.01	Koridorius	20,19
2.02	Drabuzine	6,09
2.03	Miegamasis	24,30
2.04	Vonios kambarys	7,67
2.05	Kambarys	19,83
2.06	Drabuzine	3,78
2.07	Kambarys	20,18
2.08	Drabuzine	5,00
2.09	Vonios patalpa	11,60
2.11	Skalbykla	12,13
		130,77 m²

0	2019-03	Statybos leidimui, konkursui	STATINIO PROJEKO PAVADINIMAS	
Laida	Išleidimo data	Laidos statusas. Keitimo priežastis (jei taikoma)	GYVENAMOSIOS PASKIRTIES (VIENO BUTO) PASTATO (6.1), VILNIAUS R. SAV., RIEŠĖS SEN., DIDŽIOSIS RIEŠĖS K., VANAGINĖS G. 83A, KAD. NR. 4117/0700:297), STATYBOS PROJEKTAS	
KVAL. PATV. DOK. NR.		MB STATYBOS MENO STUDIJA Perkūnkiemio g. 13-91, LT-12114 Vilnius tel.: +370 606 00 693	STATINIO PROJEKO PAVADINIMAS	
38191	PV	J. ADAMKVIČ	BRĖŽINIO PAVADINIMAS	LAIDA
A 2172	PDV/ arch.	M. BARSUL	ANTRO AUKŠTO PLANAS	0
BK Nr.006983	ARCH.	M. MALYŠKO	M 1:100	
KALBOS TRUMP.	UŽSAKOVAS		DOKUMENTO ŽYMUO	LAPAS LAPŲ
LT	I. Ž.		IZO-1903-PP-SA-B.02	1 1

STOGO PLANAS M 1:100

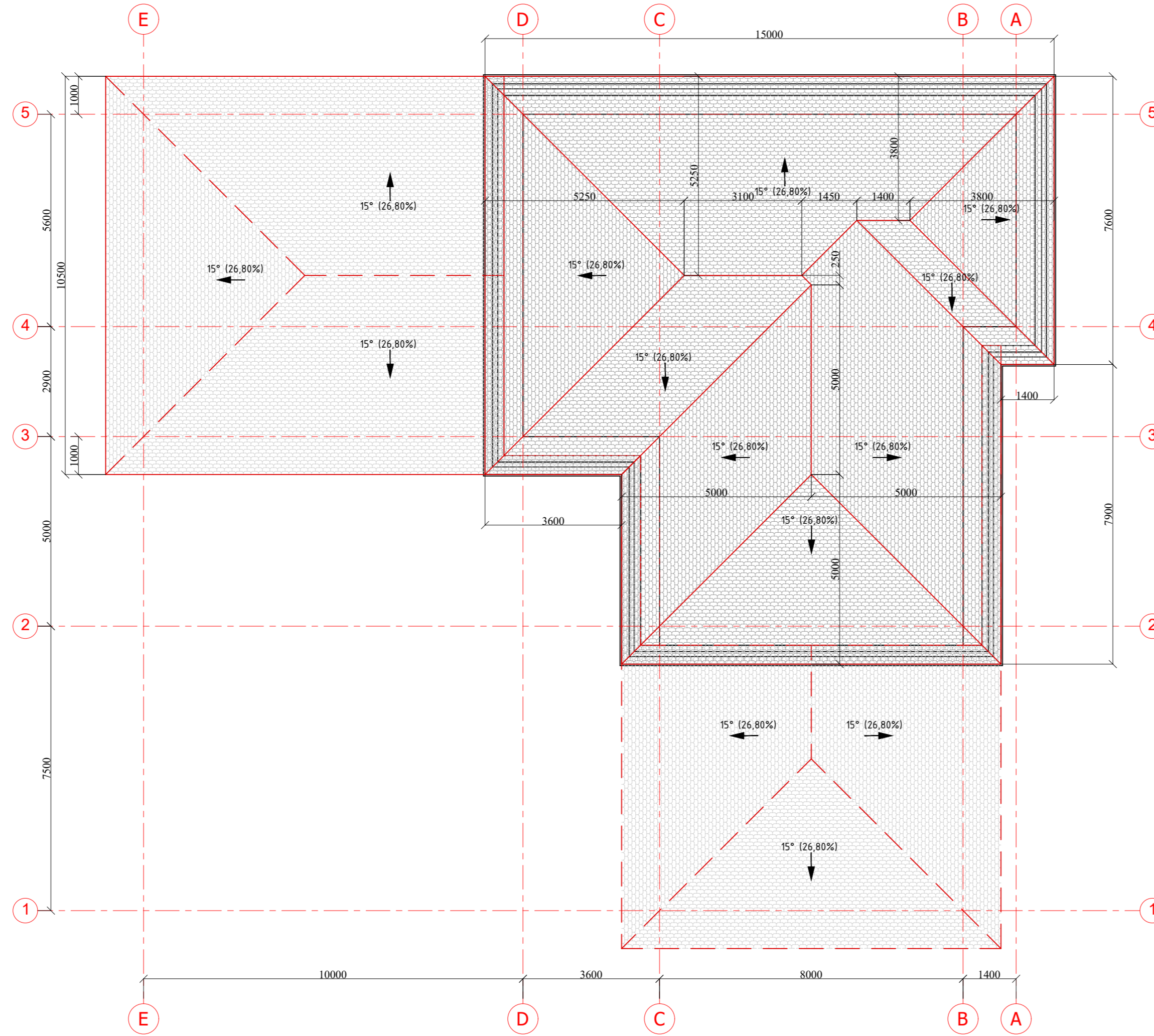
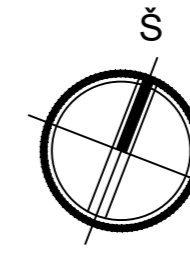

0	2019-03	Statybos leidimui, konkursui	STATINIO PROJEKO PAVADINIMAS	
Laida	Išleidimo data	Laidos statusas. Keitimo priežastis (jei taikoma)	GYVENAMOSIOS PASKIRTIES (VIENO BUTO) PASTATO (6.1), VILNIAUS R. SAV., RIEŠĖS SEN., DIDŽIOSIS RIEŠĖS K., VANAGINĖS G. 83A, KAD. NR. 4117/0700:297), STATYBOS PROJEKTAS	
KVAL. PATV. DOK. NR.		MB STATYBOS MENO STUDIJA Perkūnkiemio g. 13-91, LT-12114 Vilnius tel.: +370 606 00 693	STATINIO PROJEKO PAVADINIMAS	
38191	PV	J. ADAMKOVIČ	BRĖŽINIO PAVADINIMAS	LAIDA
A 2172	PDV/ arch.	M. BARSUL	STOGO PLANAS	0
BK Nr.006983	ARCH.	M. MALYŠKO	M 1:100	
KALBOS TRUMP.	UŽSAKOVAS		DOKUMENTO ŽYMUO	LAPAS LAPŲ
LT	I. Ž.		IZO-1903-PP-SA-B.03	1 1

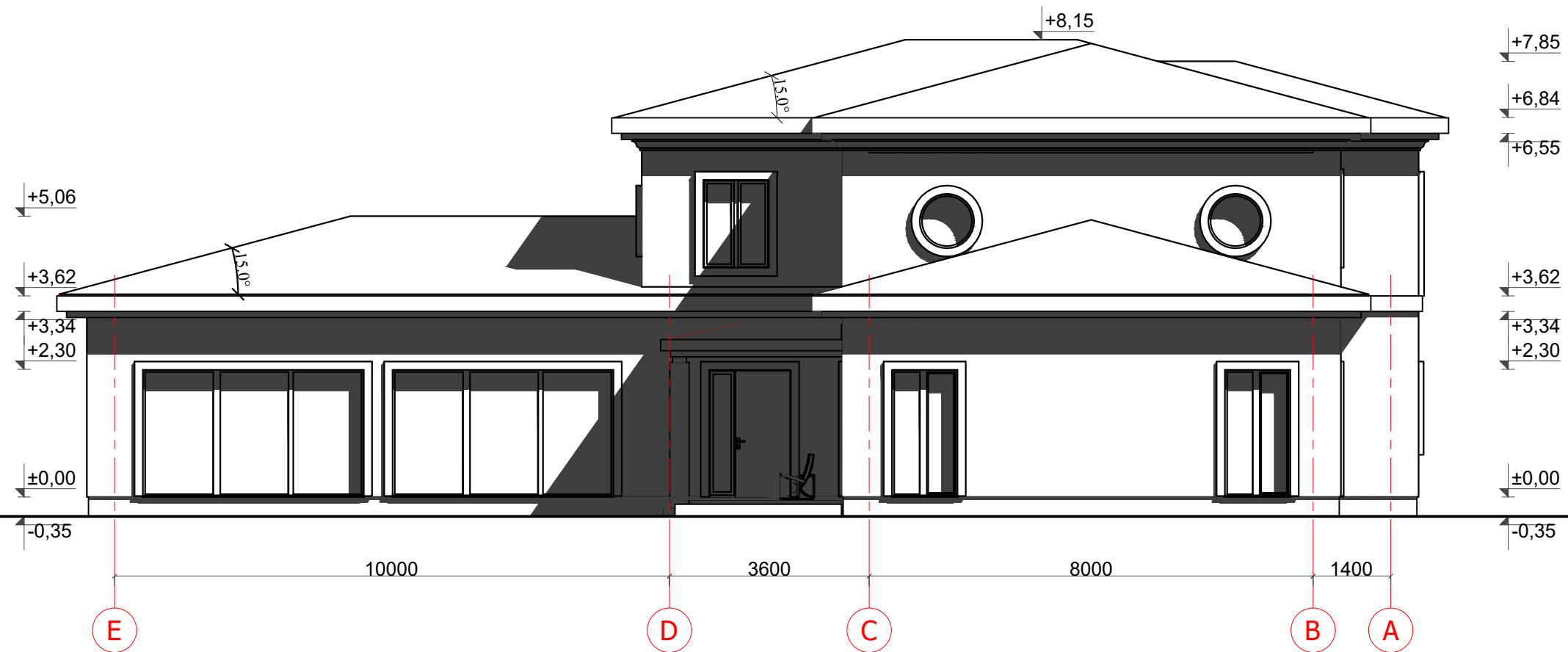

0	2019-03	Statybos leidimui, konkursui			
Laida	Išleidimo data	Laidos statusas. Keitimo priežastis (jei taikoma)			
KVAL. PATV. DOK. NR.		MB STATYBOS MENO STUDIJA Perkūnkiemio g. 13-91, LT-12114 Vilnius tel.: +370 606 00 693	STATINIO PROJEKO PAVADINIMAS GYVENAMOSIOS PASKIRTIES (VIENO BUTO) PASTATO (6.1), VILNIAUS R. SAV., RIEŠĖS SEN., DIDŽIOSIS RIEŠĖS K., VANAGINĖS G. 83A, KAD. NR. 4117/0700:297), STATYBOS PROJEKTAS		
38191	PV	J. ADAMKOVIČ		BRĖŽINIO PAVADINIMAS	LAIDA
A 2172	PDV/ arch.	M. BARSUL		FASADAI TARP AŠIŲ E-A	0
BK Nr.006983	ARCH.	M. MALYŠKO		M 1:100	
KALBOS TRUMP.	UŽSAKOVAS	DOKUMENTO ŽYMUO		LAPAS	LAPŲ
LT	I. Ž.	IZO-1903-PP-SA-B.04		1	1

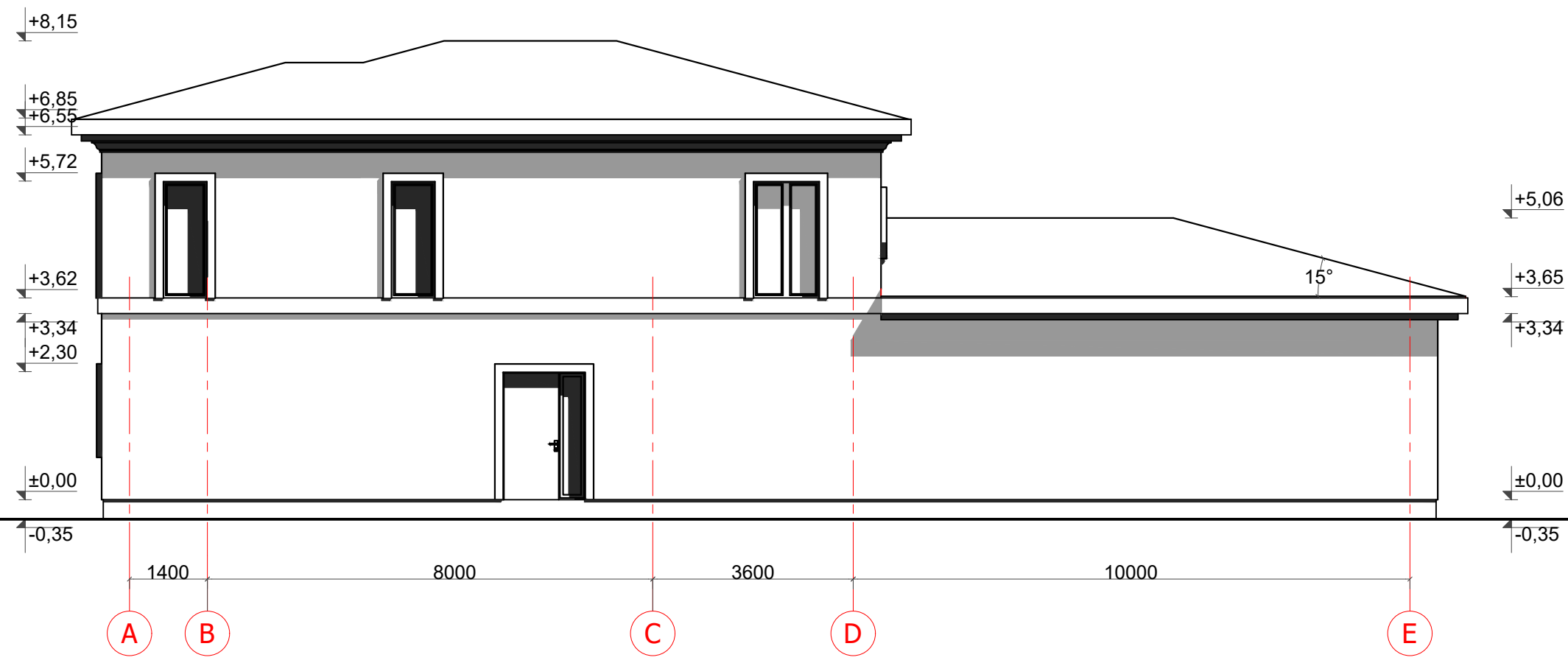

0	2019-03	Statybos leidimui, konkursui			
Laida	Išleidimo data	Laidos statusas. Keitimo priežastis (jei taikoma)			
KVAL. PATV. DOK. NR.		MB STATYBOS MENO STUDIJA Perkūnkiemio g. 13-91, LT-12114 Vilnius tel.: +370 606 00 693	STATINIO PROJEKO PAVADINIMAS GYVENAMOSIOS PASKIRTIES (VIENO BUTO) PASTATO (6.1), VILNIAUS R. SAV., RIEŠĖS SEN., DIDŽIOSIS RIEŠĖS K., VANAGINĖS G. 83A, KAD. NR. 4117/0700:297), STATYBOS PROJEKTAS		
38191	PV	J. ADAMKOVIČ		BRĖŽINIO PAVADINIMAS	LAI DA
A 2172	PDV/ arch.	M. BARSUL		FASADAI TARP AŠIŲ A-E M 1:100	0
BK Nr.006983	ARCH.	M. MALYŠKO			
KALBOS TRUMP.	UŽSAKOVAS	DOKUMENTO ŽYMUO		LAPAS	LAPŲ
LT	I. Ž.	IZO-1903-PP-SA-B.05		1	1

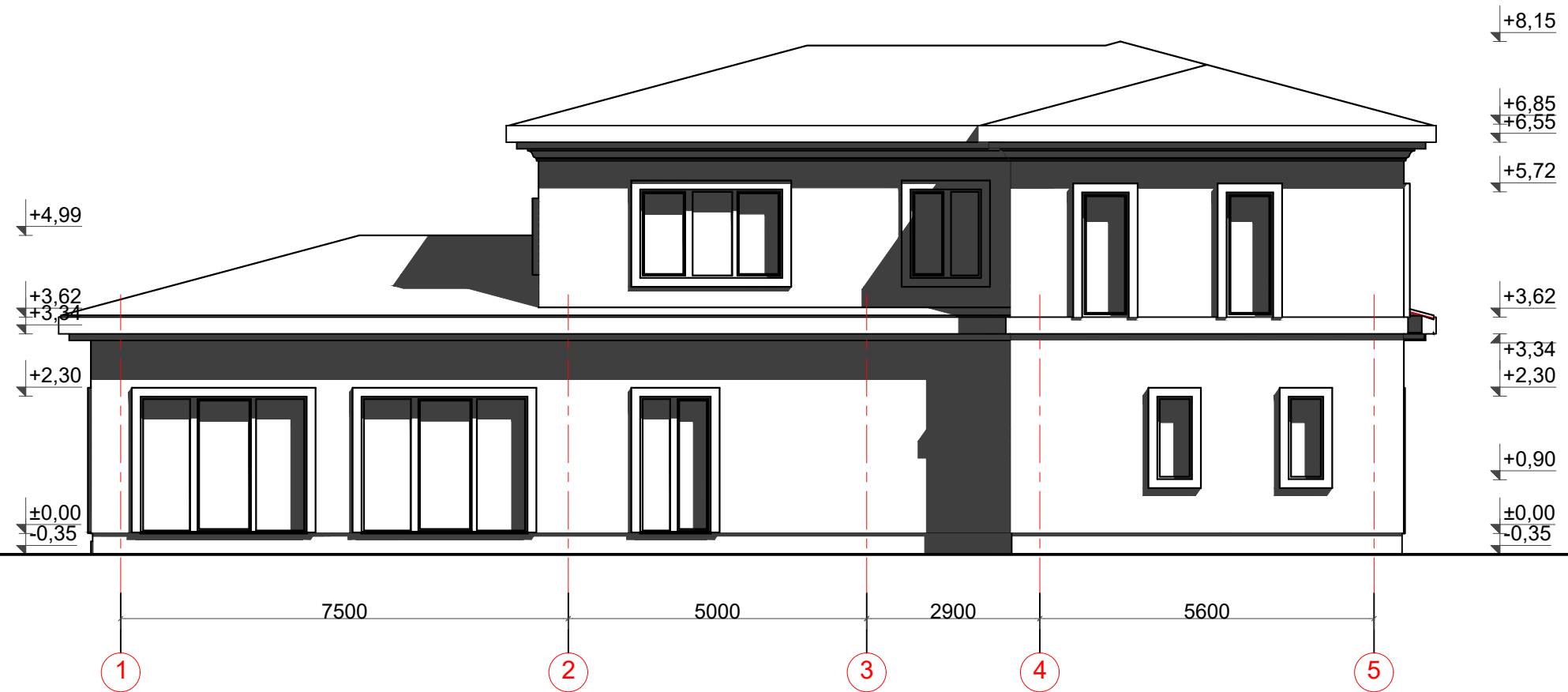

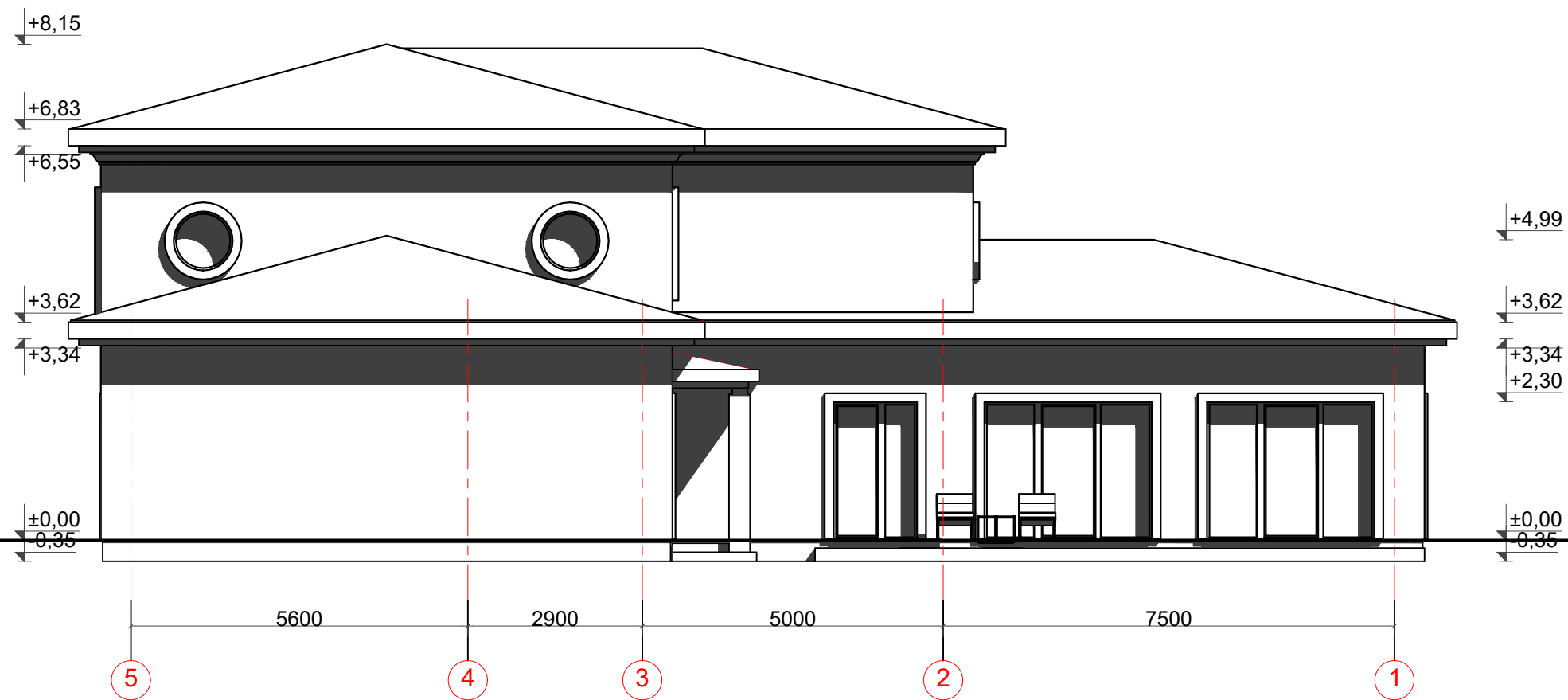

0	2019-03	Statybos leidimui, konkursui			
Laida	Išleidimo data	Laidos statusas. Keitimo priežastis (jei taikoma)			
KVAL. PATV. DOK. NR.		MB STATYBOS MENO STUDIJA Perkūnkiemio g. 13-91, LT-12114 Vilnius tel.: +370 606 00 693	STATINIO PROJEKO PAVADINIMAS GYVENAMOSIOS PASKIRTIES (VIENO BUTO) PASTATO (6.1, VILNIAUS R. SAV., RIEŠĖS SEN., DIDŽIOSIS RIEŠĖS K., VANAGINĖS G. 83A, KAD. NR. 4117/0700:297), STATYBOS PROJEKTAS		
38191	PV	J. ADAMKOVIČ		BRĖŽINIO PAVADINIMAS	LAIDA
A 2172	PDV/ arch.	M. BARSUL		FASADAI TARP AŠIŲ 1-5 M 1:100	0
BK Nr.006983	ARCH.	M. MALYŠKO			
KALBOS TRUMP.	UŽSAKOVAS	DOKUMENTO ŽYMUO		LAPAS	LAPŲ
LT	I. Ž.	IZO-1903-PP-SA-B.06		1	1

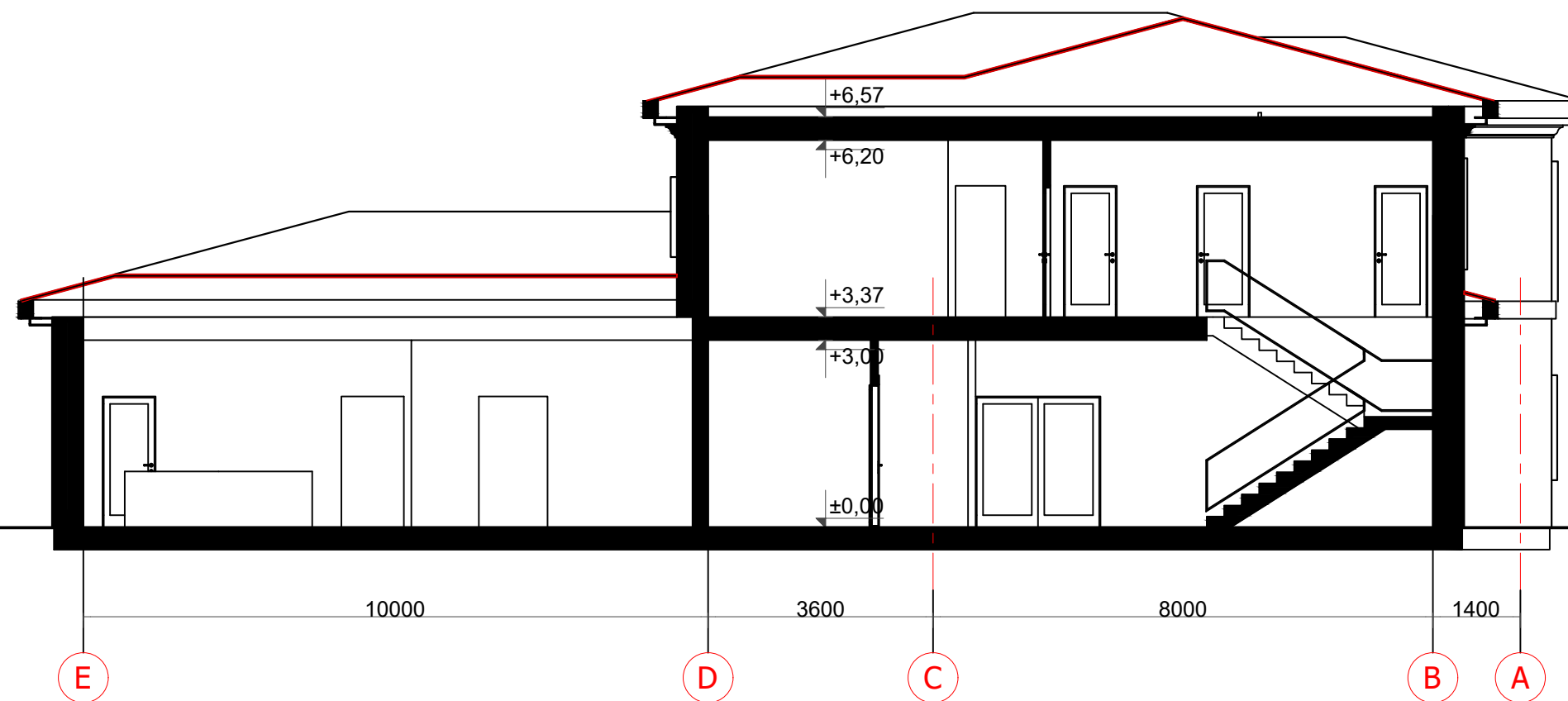

0	2019-03	Statybos leidimui, konkursui			
Laida	Išleidimo data	Laidos statusas. Keitimo priežastis (jei taikoma)			
KVAL. PATV. DOK. NR.		MB STATYBOS MENO STUDIJA Perkūnkiemio g. 13-91, LT-12114 Vilnius tel.: +370 606 00 693	STATINIO PROJEKO PAVADINIMAS GYVENAMOSIOS PASKIRTIES (VIENO BUTO) PASTATO (6.1), VILNIAUS R. SAV., RIEŠĖS SEN., DIDŽIOSIS RIEŠĖS K., VANAGINĖS G. 83A, KAD. NR. 4117/0700:297), STATYBOS PROJEKTAS		
38191	PV	J. ADAMKOVIČ		BRĖŽINIO PAVADINIMAS	LAI DA
A 2172	PDV/ arch.	M. BARSUL		FASADAI TARP AŠIŲ 5-1 M 1:100	0
BK Nr.006983	ARCH.	M. MALYŠKO			
KALBOS TRUMP.	UŽSAKOVAS	DOKUMENTO ŽYMUO		LAPAS	LAPŲ
LT	I. Ž.	IZO-1903-PP-SA-B.07		1	1



0	2019-03	Statybos leidimui, konkursui			
Laida	Išleidimo data	Laidos statusas. Keitimo priežastis (jei taikoma)			
KVAL. PATV. DOK. NR.		MB STATYBOS MENO STUDIJA Perkūnkiemio g. 13-91, LT-12114 Vilnius tel.: +370 606 00 693	STATINIO PROJEKO PAVADINIMAS GYVENAMOSIOS PASKIRTIES (VIENO BUTO) PASTATO (6.1), VILNIAUS R. SAV., RIEŠĖS SEN., DIDŽIOSIS RIEŠĖS K., VANAGINĖS G. 83A, KAD. NR. 4117/0700:297), STATYBOS PROJEKTAS		
38191	PV	J. ADAMKOVIČ		BRĖŽINIO PAVADINIMAS PJŪVIS 1-1 M 1:100	LAIDA
A 2172	PDV/ arch.	M. BARSUL			0
BK Nr.006983	ARCH.	M. MALYŠKO			
KALBOS TRUMP.	UŽSAKOVAS	DOKUMENTO ŽYMUO		LAPAS	LAPŲ
LT	I. Ž.	IZO-1903-PP-SA-B.08		1	1



0	2019-03	Statybos leidimui, konkursui		
Laida	Išleidimo data	Laidos statusas. Keitimo priežastis (jei taikoma)		
KVAL. PATV. DOK. NR.		MB STATYBOS MENO STUDIJA Perkūnkiemio g. 13-91, LT-12114 Vilnius tel.: +370 606 00 693	STATINIO PROJEKO PAVADINIMAS GYVENAMOSIOS PASKIRTIES (VIENO BUTO) PASTATO (6.1), VILNIAUS R. SAV., RIEŠĖS SEN., DIDŽIOSIS RIEŠĖS K., VANAGINĖS G. 83A, KAD. NR. 4117/0700:297), STATYBOS PROJEKTAS	
38191	PV	J. ADAMKOVIČ 	BRĖŽINIO PAVADINIMAS	LAIDA
A 2172	PDV/ arch.	M. BARSUL	PASTATO 3D VAIZDAI M 1:100	0
BK Nr.006983	ARCH.	M. MALYŠKO	DOKUMENTO ŽYMUO	LAPAS LAPŲ
KALBOS TRUMP.	UŽSAKOVAS		IZO-1903-PP-SA-B.09	1 1
LT	I. Ž.			