

sub+Architektūra

UAB „Subarchitektūra“, jm. k. 303998856, Kęstučio g. 87-225, Kaunas,
tel. nr. +370 605 06065, +370 671 00357, el. p. info@subarchitektura.lt,
www.subarchitektura.lt

OBJEKTAS:	KITOS PASKIRTIES INŽINERINIŲ STATINIŲ (I GRUPĖS NESUDĖTINGI STATINIAI) NEMUNO G. 1C, PLOKŠČIŲ K., PLOKŠČIŲ SEN., ŠAKIŲ SAV., SUPAPRASTINTAS STATYBOS PROJEKTAS.
ADRESAS:	NEMUNO G. 1C, PLOKŠČIŲ K., PLOKŠČIŲ SEN., ŠAKIŲ SAV.,
STATYTOJAS:	ŠAKIŲ RAJONO SAVIVALDYBĖ
ETAPAS:	PROJEKTINIAI PASIŪLYMAI
LAIDA:	○
PROJEKTO NUMERIS:	SUB 1904/105

TURINYS
(Projektinių pasiūlymų turinys)

Eil. Nr.	Pavadinimas	Žymuo	
	RINKMENA 1		
1.	Titulinis		
2.	Projektinių pasiūlymų turinys	SUB 1904/105-PP-PPT	
3.	Pranešimas apie visuomenės informavimą		
4.	Projektinių pasiūlymų rengimo užduotis		
5.	Aiškkinamasis raštas	SUB 1904/105-PP-AR	
	Priedai		
6.	Brėžiniai	SUB 1904/105-PP-1-9	
	RINKMENA 2		
7.	Vizualizacijos		
	RINKMENA 3		
8.	Dokumentai		

Atestato Nr.	Projektuotojas: sub+Architektūra <small>UAB "Subarchitektūra", įm.k. 303998856, Kęstučio g. 87-225, Kaunas subarchitektura@gmail.com, +37060506065</small>				Objektas: Kitos paskirties inžinerinių statinių (I grupės nesudėtingi statiniai) Nemuno g. 1C, Plokščių k., Plokščių sen., Šakių r. sav., supaprastintas statybos projektas. Projektiniai pasiūlymai		
A 2149	PV	D. Šiurka		2019.04	Brėžinys: Projektinių pasiūlymų turinys	Laida	
A 2124	Arch	A. Geduška		2019.04		○	
Etapas	Statytojas:				Brėžinio žymuo:		
PP	Šakių rajono savivaldybė				SUB1904/105-PP-PPT		
						Lapa	
						Lapų	
						1	
						5	



PRANEŠIMAS

APIE NUMATOMĄ PLOKŠČIŲ K. REKREACINĖS TERITORIJOS TVARKYMO PROJEKTĄ.

Informuojame apie rengiamą įmonės UAB „Subarchitektūra“ kitos paskirties inžinerinių statinių (I grupės nesudėtingi statiniai) Nemuno g. 1C, Plokščių k., Plokščių sen., Šakių r.sav. supaprastinto projekto viešinimą. Projektas atliekamas remiantis statytojo pateikta projektavimo užduotimi, statybos techniniais reglamentais.

STATINIO STATYBVIETĖS ADRESAS:

Nemuno g. 1C, Plokščių k., Plokščių sen., Šakių r. sav., skl. kad. Nr. 8474/0002:96 Plokščių k.v. Sklypo centro koordinatės LKS-1994, X-6105920, Y-446378.

NUMATOMA STATINIŲ NAUDOJIMO PASKIRTIS:

12. Kitos paskirties inžineriniai statiniai

PROJEKTUOTOJAS:

UAB „Subarchitektūra“, į.k. 303998856, buveinė Kęstučio g. 87-225k., Kaunas. Projekto vadovas, architektas Domas Šiurka, kv.at. Nr. A2149, tel. +370 (605) 06065, el.p.: info@subarchitektura.lt

STATYTOJAS:

Šakių rajono savivaldybė (Šakių rajono savivaldybės administracija)
Bažnyčio g. 4, LT-71120, el.p.: savivaldybe@sakiai.lt

SUPAŽINDINIMAS SU PROJEKTINIAIS PASIŪLYMAIS:

Visuomenei susipažinti su projektiniais pasiūlymais skiriama ne mažiau kaip dešimt darbo dienų nuo pranešimo Šakių rajono savivaldybės interneto svetainėje paskelbimo dienos, <http://www.sakiai.lt>. Susipažinti su projektiniais pasiūlymais bus galima Plokščių Seniūnijoje Beržų g. 3, Plokščių k., Plokščių sen., Šakių r.sav. Taip pat Projektuotojų buveinėje Kęstučio g. 87-225kab., Kaunas, tel.: +370 (605) 06065; +370 (671) 00357. [el.p.: info@subarchitektura.lt](mailto:info@subarchitektura.lt), nuo 10.00 iki 17.00 val.

PROJEKTUOTOJUI GALIMA TEIKTI PASIŪLYMUS:

Visuomenės atstovai projektuotojui gali teikti pasiūlymus iki viešo susirinkimo dienos el. paštu info@subarchitektura.lt, Projekto vadovo tel.: +370 (605) 06065.

Visuomenės atstovai Projektuotojui teikdami pasiūlymus turi nurodyti vardą, pavardę (organizacijos pavadinimą), adresą, kitus ryšio duomenis. Pasiūlymo teikimo datą. Informaciją ir aplinkybes, kuo grindžiamas pasiūlymas.

VIEŠAS SUSIRINKIMAS:

Viešas susirinkimas įvyks 2019-08-21 dieną 18.00 val. Plokščių Seniūnijos pastate adresu Beržų g. 3, Plokščių k., Plokščių sen., Šakių r.sav., LT-71483.



Projekto vadovas

Domas Šiurka tel. : +370 (605) 06065; +370 (671) 00357

TVIRTINU

2019 m. 07 25 d.
Šakių savivaldybės administracijos
Ūkio, architektūros ir investicijų
skyriaus vyriausiasis specialistas
Antanas Grigaitis

PROJEKINIŲ PASIŪLYMŲ RENGIMO UŽDUOTIS

2019-07-

1. Informacija apie sumanytą projektuoti statinį

Projekto pavadinimas	Kitos paskirties inžinerinių statinių (I grupės nesudėtingi statiniai) Nemuno g. 1C, Plokščių k., Plokščių sen., Šakių r. sav., supaprastintas statybos projektas
Statybos rūšis	Nauja statyba
Statinio kategorija	Nesudėtingi statiniai
Statinio pagrindinė naudojimo paskirtis	Susisiekimo komunikacijos, inžineriniai statiniai ir įrenginiai, inžineriniai tinklai

2. Žemės sklypo ir statinių rodikliai:

2.1. Žemės sklypo techniniai ir paskirties rodikliai:

Adresas	Nemuno g. 1C, Plokščių k., Plokščių sen., Šakių r. sav.
Žemės sklypo kadastro Nr.	8474/0002:96
Pagrindinė naudojimo paskirtis	Kita
Naudojimo būdas	Rekreacinės teritorijos
Nuosavybės teisė	Lietuvos Respublika
Žemės sklypo plotas, ha	8,6428

2.2. Projektuojamų statinių techniniai ir paskirties rodikliai, statinių aprašymas:

1.	Naujai įrengiamų takų plotis 1,50m, bendras ilgis ≤300m, bendras plotas ≤450m ²
2.	Naujai projektuojama estrada su stoginė ≤70m ²
3.	Naujai projektuojama aikštelė biotualetams
4.	Mažosios architektūros elementai: 100 vietų tribūnos prie estrados (suoliukai); 13vnt. parko suoliukų prie pėsčiųjų tako, šiukšliadėžės 15vnt., vaikų žaidimo aikštelė, sporto aikštelė su 6vnt. lauko treniruoklių, 4 LED šviestuvai, 4vnt. lauko persirengimo kabinos.

3. Projektinių pasiūlymų paskirtis:

- 3.1. Išreikšti statytojo sumanyto projektuoti statinio architektūros ir kitų pagrindinių sprendinių idėją
- 3.2. Informuoti visuomenę apie visuomenei svarbaus statinio ar statinio dalies, kuriam Teritorijų . planavimo įstatymo [5.12] 20 straipsnyje nustatytais atvejais neparengti teritorijų planavimo dokumentai ir statyba konkrečiame sklype leidžiama, numatomą projektavimą.
- 3.3. Specialiesiems architektūros reikalavimams nustatyti

4. Projektinių pasiūlymų sudėtis:

	Laida	Lapas
Aiškinamasis raštas		
Grafinė dalis		
1. Pasiūlymų brėžiniai		
2. Vizualizacijos.		

5. Statytojo pateikti dokumentai ir duomenys:

- Projektavimo užduotis
- Nekilnojamo turto registro centrinio duomenų banko išrašas
- Žemės sklypo planas M 1:500
- Sklypo topografinė nuotrauka M 1:500

6. Kiti duomenys

Statytojui pateikiama projektinių pasiūlymų kopija CD 1 vnt.

Statytojas (užsakovas) :

ŠAKIŲ RAJONO SAVIVALDYBĖ
(fizinis arba juridinis asmuo)

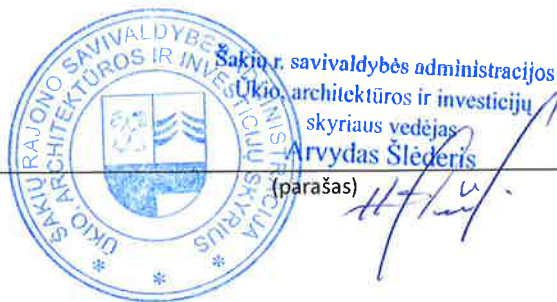

Projektinių pasiūlymų rengėjas:

UAB „SUBARCHITEKTŪRA“ j.k.303998856
(projektavimo organizacija, projekto vadovas)



PV. ARCH. DOMAS ŠIURKA
(parašas)

PROJEKTINIŲ PASIŪLYMŲ AIŠKINAMASIS RAŠTAS

PROJEKTUOJAMO STATINIO PAŽINTINIAI DUOMENYS

- **Objektas:** Kitos paskirties inžinerinių statinių (I grupės nesudėtingi statiniai) Nemuno g. 1C, Plokščių k., Plokščių sen., Šakių r. sav., supaprastintas statybos projektas. Projektiniai pasiūlymai
- **Statybos adresas:** Nemuno g. 1C, Plokščių k., Plokščių sen., Šakių r. sav.
- **Statinių kategorija:** nesudėtingi I gr. statiniai
- **Statybos darbų rūšis:** statinio nauja statyba.
- **Statytojas (užsakovas):** Šakių rajono savivaldybė
- **Statinio rūšis pagal naudojimo paskirtį:** negyvenamieji pastatai: 12. Kitos paskirties inžineriniai statiniai.
- **Projektuotojas:** UAB „Subarchitektūra“, įmonės kodas 303998856, adresas Kęstučio g. 87-225, Kaunas.
- **Projektavimo ir statybos finansavimo šaltiniai.** Šakių rajono savivaldybės ir Europos sąjungos lėšos.
- **Projekto rengimo pagrindas.** užsakovo pateikta projektavimo užduotis.
- **Projektavimo etapai (stadijos).** Projektavimo darbai vykdomi vienu etapu – parengiamas supaprastintas projektas. Projekto sudėtis ir detalumas atitinka STR 1.04.04:2017 „Statinio projektavimas, projekto ekspertizė“ nurodymus.

ESAMOS SKLYPO SITUACIJOS APIBŪDINIMAS

Nesudėtingi I grupės inžineriniai statiniai projektuojami sklype, unikalus Nr.4400-5058-8178, Nemuno g. 1C, Plokščių k., Plokščių sen., Šakių r. sav. Sklypo nuosavybės teisė priklauso Lietuvos Respublikai. Statytojas yra sudaręs žemės panaudos sutartį Nr. 18SUN-24-(14.18.56.)/1VN-19, kuri panaudos gavėjui suteikia teisę sklype vykdyti statybos darbus.

Sklypas patenka į „Natura 2000“ apsaugos teritoriją.

Žemės sklypo specialiosios naudojimo sąlygos:

- XXIX. Paviršinio vandens telkinių apsaugos zonos;
- XLIX. Vandentiekio, lietaus ir fekalinės kanalizacijos tinkle ir įrenginių apsaugos zonos;
- XXXIV. Nacionaliniai ir regioniniai parkai;
- XXXIII. Rekreacinės teritorijos;
- II. Kelių apsaugos zonos.

Sklypo plote nėra inžinerinių tinklų.

Kitos paskirties inžinerinių statinių (I grupės nesudėtingi statiniai) Nemuno g. 1C, Plokščių k., Plokščių sen., Šakių r. sav., supaprastintas statybos projektas. Projektiniai pasiūlymai.	SUB1904/105-PP-AR	lapas	lapų	laida
		2	5	○

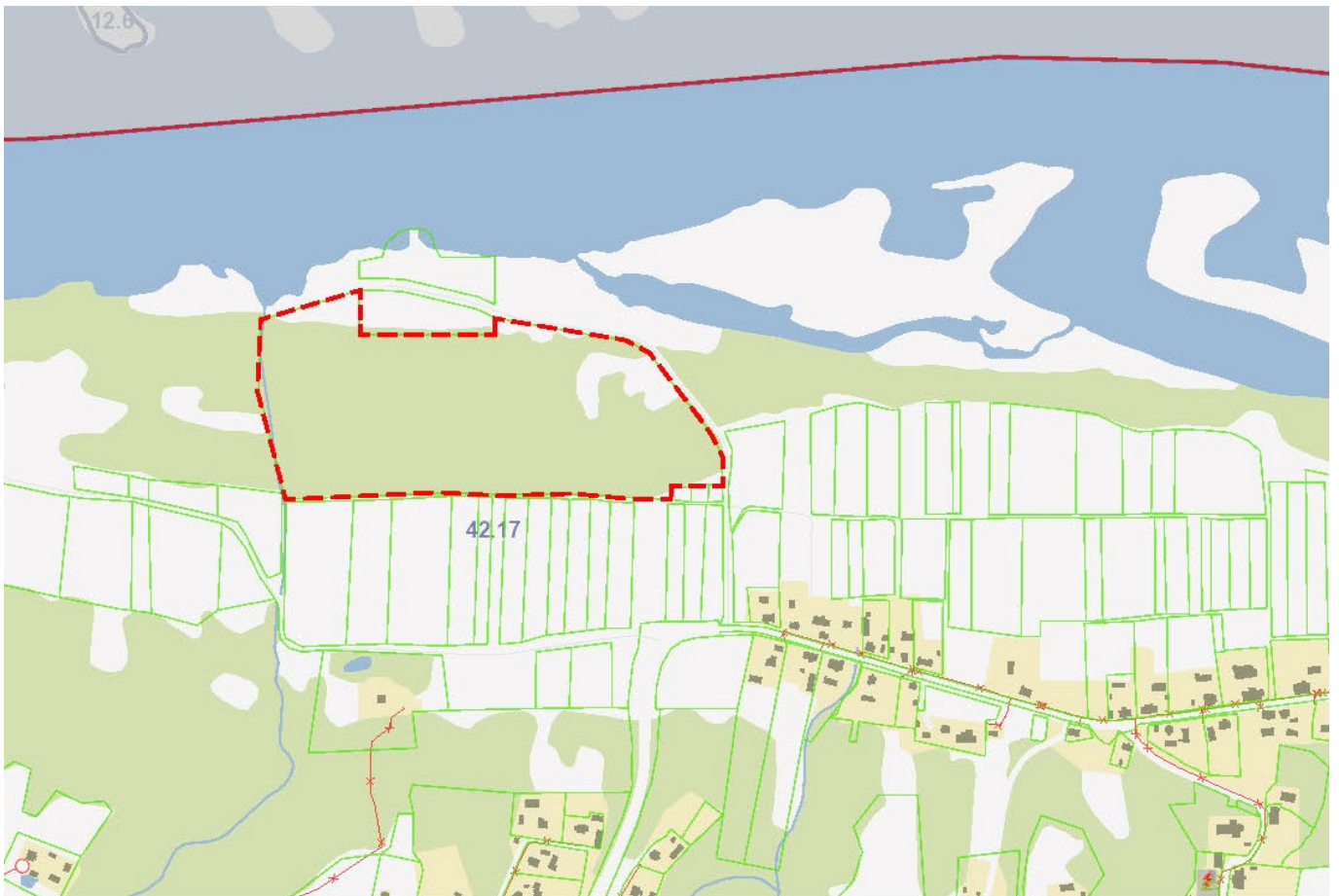

Klimato sąlygos: Pagal RSN 156-94 „Statybinė klimatologija“ duomenis, Šakių rajone vyrauja sekančios klimatinės sąlygos (Kauno stoties duomenys):

- a) vidutinė metinė oro temperatūra- +6,6 °C;
 - b) santykinis metinis oro drėgnumas- 81 %;
 - c) vidutinis metinis kritulių kiekis- 630 mm;
 - d) maksimalus paros kritulių kiekis (absoliutus maksimumas)- 73,4 mm;
 - e) vyraujančios stipriausių vėjų kryptys: sausio mėn.- P, PR, PV, liepos mėn.- V, ŠV, PV, Š;
 - f) vidutinis metinis vėjo greitis- 4 m/s;
 - g) skaičiuojamasis vėjo greitis prie žemės paviršiaus (H=10m), galimas vieną kartą per 50 metų- 22 m/s
- Pagal STR 2.05.04:2003 „Poveikiai ir apkrovos“ Kaunas priskiriama I-ajam vėjo apkrovos rajonui.
Pagal STR 2.05.04:2003 „Poveikiai ir apkrovos“ Kaunas priskiriama II-ajam sniego apkrovos rajonui.

Šalia sklypo esantis užstatymas. Sklypas yra rekreacinės teritorijos. Aplink sklypą vyrauja neužstyta teritorija. Vakarinėje iš šiaurinėje sklypo dalyje sklypas ribojasi su vietinės reikšmės keliu. Kelias skirtas privažuoti prie Nemuno upės poilsiavietės.

Sklype ir šalia jo esantys inžineriniai tinklai ir įrenginiai. Sklype ir aplink jį nėra inžinerinių tinklų ir įrenginių. Artimiausi elektros tinklai yra Nemuno gatvėje šalia gyvenamojo namo Nemuno g. 1, Plokščiai.

Sanitarinė ir ekologinė situacija. Sklypo sanitarinė ir ekologinė situacija yra normali. Sklype nėra susikaupusių šiukšlių ar aplinkai kenksmingų medžiagų. Sklype ir aplinkinėje teritorijoje nėra taršos ar triukšmo šaltinių, gamybinių objektų.

Teritorija, reljefas. Teritorija, kurioje numatomi vykdyti statybos darbai, reljefas gana lygus, pradeda žemėti šiaurinė sklypo dalis link upės. Aukščiausia alt. – 17,02, žemiausia alt. – 15.07.

Esamų sklype statinių išdėstymas, funkcinis ryšys.

Sklype statinių nėra

Kitos paskirties inžinerinių statinių (I grupės nesudėtingi statiniai) Nemuno g. 1C, Plokščių k., Plokščių sen., Šakių r. sav., supaprastintas statybos projektas. Projektiniai pasiūlymai.	SUB1904/105-PP-AR	lapas	lapų	laida
		3	5	0

PROJEKTINIŲ SPRENDINIŲ APRAŠYMAS

PROJEKTO TIKSLAI

Šakių rajono savivaldybės administracija planuoja įgyvendinti projektą "Plokščių atnaujinimas ir plėtra" pagal Lietuvos kaimo plėtros 2014-2020 metų programos priemonės "Pagrindinės paslaugos ir kaimų atnaujinimas kaimo vietovėse" veiklos sričių "Parama investicijoms į visų rūšių mažos apimties infrastruktūrą" ir "Parama investicijoms į kaimo kultūros ir gamtos paveldą, kraštovaizdį", Plokščiuose Nemuno g. 1C sklype planuojama įrengti rekreacinės paskirties erdvę:

1. Įrengti lauko sceną - estradą;
2. Prie lauko scenos, renginiams stebėti įrengti 100 sėdėjimo vietų tribūnas žiūrovams;
3. Įrengti pėsčiųjų takus (ilgis ~300m) takų plotas ~450m²
4. Prie projektuojamo pėsčiųjų tako, poilsiui numatoma pastatyti trylika suoliukų ir penkiolika šiukšliadėžių;
5. Įrengti vaikų žaidimo aikštelę;
6. Įrengti sporto aikštelę su šešiais lauko sporto treniruokliais;
7. Teritorijai apšviesti numatoma įrengti keturis LED apšvietimo šviestuvus;
8. Teritorijoje pastatomi du lauko tualetai. Vienas pritaikytas žmonėms su negalia. Lauko tualetus numatyta pridengti medinėmis atitvaromis – sienelėmis;
9. Įrengiamos keturios persirengimo kabinos.

ARCHITEKTŪRINIAI SPRENDINIAI

Lauko scena – estrada

Sklype, užsakovo parinktoje vietoje, ant pamato projektuojama medžio konstrukcijų lauko scena su stogu. Scenos užimamas žemės plotas 50 kv. m. Pagrindinės laikančios konstrukcijos medinės kolonos, medinės sijos, gegnės. Pati scena projektuojama iš terasinių lentų. Stogo danga bituminių čerpių.

Tribūnos

Žiūrovų sėdėjimui prie scenos projektuojamos tribūnos – suolai. Suolai projektuojami trim eilėm lanku, sukonzentruoti apžvalgai link scenos – estrados.

Pėsčiųjų takai.

Nuo sklypo rytinės ribos, kuria jis ribojasi su esamu keliu, iki šiaurinėje dalyje esančio sklypo Nemuno g. 1B pietinio kampo projektuojamas pėsčiųjų takas, kuris vingiuojamas per visą tvarkymui numatytą sklypo plotą. Projektuojamas 1,5m pločio žolės / skaldos korio užpildytu skaldelės mišiniu ant geotekstilės pėsčiųjų takas. Takas ant išlyginamojo sluoksnio sutankinto smėlio sluoksnio. Kadangi esamas gruntas vyrauja smėlis, jį sutankiname prieš įrengiant sekančius sluoksnius. Tako kraštuose montuojami betoniniai vejos borteliai. Pėsčiųjų tako dangos sluoksniai tikslinami statybos darbų eigoje.

Suoliukai, šiukšliadėžės.

Tvarkomoje teritorijoje šalia pėsčiųjų tako numatoma įrengti suoliukus bei šiukšliadėžes. Suoliukai medinio pagrindo ant įbetonuotų metalinių kojų. Šiukšliadėžės medžio konstrukcijų. Tvirtinamos prie pagrindo. Suoliukų ir šiukšliadėžių pastatymo vietas ir tipus statybos metu derinti su užsakovu. Pavaizdavimas dangų plane yra sąlyginis.

Vaikų žaidimo aikštelė

Tvarkomoje teritorijoje numatoma įrengti kompleksinę vaikų žaidimo aikštelę. Aikštelės danga smulkios frakcijos žvirgždas. Aikštelėje įrengiamos sūpuoklės, spyruokliukas, medinio rėmo smėlio dėžė, čiuożykla.

Sporto aikštelė

Sporto aikštelė taip pat projektuojama kompleksinė. Pasirinkta teritorija išlyginama, sutvarkoma. Aikštelės danga ta pati kaip ir pėsčiųjų takų - žolės / skaldos korys užpildytas skaldelės mišiniu. Aikštelėje įrengiami šeši lauko treniruokliai: žingsniuoklis ir dvinaris mankštos treniruoklis, pilvo ir nugaros raumenų stiprinimo treniruoklis, kojų stiprinimo ir mankštos treniruoklis, kojų stūmos ir mankštos treniruoklis, prisitraukimų ir raumenų

Kitos paskirties inžinerinių statinių (I grupės nesudėtingi statiniai) Nemuno g. 1C, Plokščių k., Plokščių sen., Šakių r. sav., supaprastintas statybos projektas. Projektiniai pasiūlymai.	SUB1904/105-PP-AR	lapas	lapų	laida
		4	5	0

masės auginimo treniruoklis, juosmens mankštinimo treniruoklis. (treniruokliai gali būti parenkami ir kitoms raumenų grupėms pasirinktinai).

Takų, teritorijos apšvietimas.

Tvarkoma teritorija, vaikų ir sporto aikštelė, takai bus apšviečiami projektuojamais keturiais LED tipo lauko šviestuvais skirtais parkų apšvietimui. Šviestuvų tipas parenkamas statybos darbų eigoje.

Lauko tualetai

Tvarkomoje teritorijoje numatoma lauko tualetų vieta, atokiau nuo scenos ir tribūnų. Lauko - biotualetai pastatomi ant išlygintos sutankinto pagrindo aikštelės. Aikštelė įrengiama tokios pačios dangos kaip ir takai – žolės / skaldos korys užpildytas skaldelės mišiniu. Lauko tualetai numatomi du, vienas skirtas žmonėms turintiems negalią. Siekiant pridengti tualetus formuojamos atitvarinės medžio konstrukcijų sienelės ant pamato.

Persirengimo kabinos

Teritorijoje numatytos keturios lauko persirengimo kabinos, dvi vyrams dvi moterims. Dvi grupuotos persirengimo kabinos numatytos arčiau šiaurinės sklypo ribos, prie esamos lankytojų poilsio zonos. Kitos dvi numatytos šalia projektuojamos treniruoklių aikštelės. Persirengimo kabibų konstrukcijos medinės.

Kiti darbai.

Elektros tiekimui užtikrinti prie sklypo ribos, netoli projektuojamo tako pradžios numatoma įrengti elektros apskaitos spintelę, nuo kurios bus pajungiami sklype projektuojami parko šviestuvai, bei atvedamas elektros įvadas iki projektuojamos scenos – estrados.

KONSTRUKCINIAI SPRENDINIAI

Tvarkomoje teritorijoje projektuojami: pamatai suoliukam, apšvietimo stulpams, scenai, lauko treniruokliams, vaikų žaidimo aikštelės įrenginiams, lauko tualetų užvarinėm sienelėm, persidengimo kabinų laikančiom konstrukcijom.

Takai, aikštelės projektuojami sekančiais sluoksniais: nukasamas augalinis sluoksnis, sutankinamas esamas gruntas, apsauginis šalčiui atsparus sluoksnis iš smėlio – žvyro mišinio ir viršutinis – žolės / skaldos korys užpildytas skaldelės mišiniu.

4. APLINKOS IR STATINIŲ PRITAIKYMAS SU NEGALIA ŽMONIŲ REIKMĖMS

Projekto sprendiniai neprieštarauja STR. 2.03.01:2001 "Statiniai ir teritorijos. Reikalavimai žmonių su negalia reikmėms" keliamiems reikalavimams.

Pėsčiųjų takai suprojektuoti taip, kad ŽN galėtų laisvai ir saugiai jais judėti. Žmonės su negalia į tvarkomą teritoriją gali patekti per visus projekte numatyti patekimus – privažiavimus.

Projektuojami pėsčiųjų takai yra platesni nei 1,2m, o galimi peraukštėjimai mažesni nei 20cm. Takų skersinis nuolydis suprojektuotas taip, kad nesikaupytų vanduo ir neapledėtų – 1,5%, takų išilginis nuolydis projektuojamas nedidesnis kaip 5%.

Pėsčiųjų takas įrengiamas ne aukščiau kaip 150mm virš važiuojamosios gatvės dalies.

Pėsčiųjų takuose prieš susikirtimų su gatvių važiuojama dalimi numatomi įspėjamieji paviršiai.

Kitos paskirties inžinerinių statinių (I grupės nesudėtingi statiniai) Nemuno g. 1C, Plokščių k., Plokščių sen., Šakių r. sav., supaprastintas statybos projektas. Projektiniai pasiūlymai.	SUB1904/105-PP-AR	lapas	lapų	laida
		5	5	0

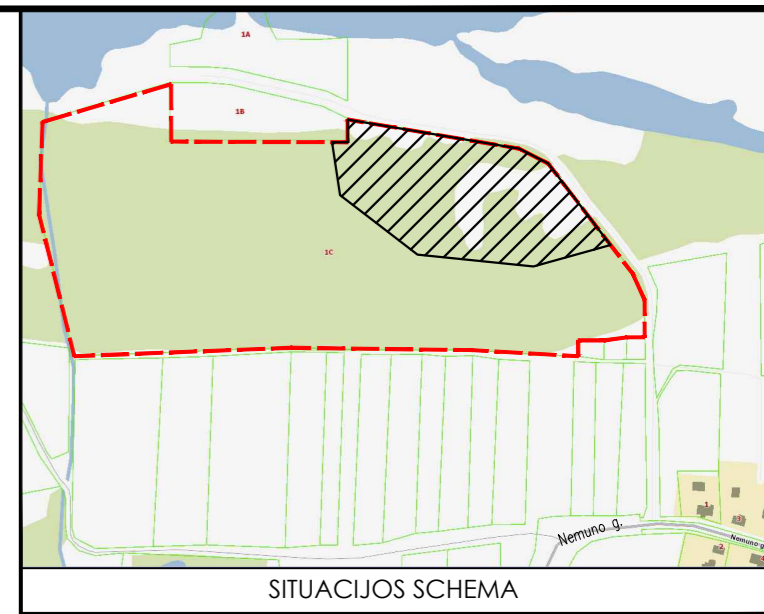

SITUACIJOS SCHEMA

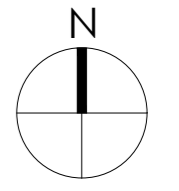

NUMATYTA UAB "ESO" APSKAITOS SPINTA ANT ESAMO STULPO

PROJEKTUOJAMA ELEKTROS ĮVADO SPINTA PRIE ESTRADOS

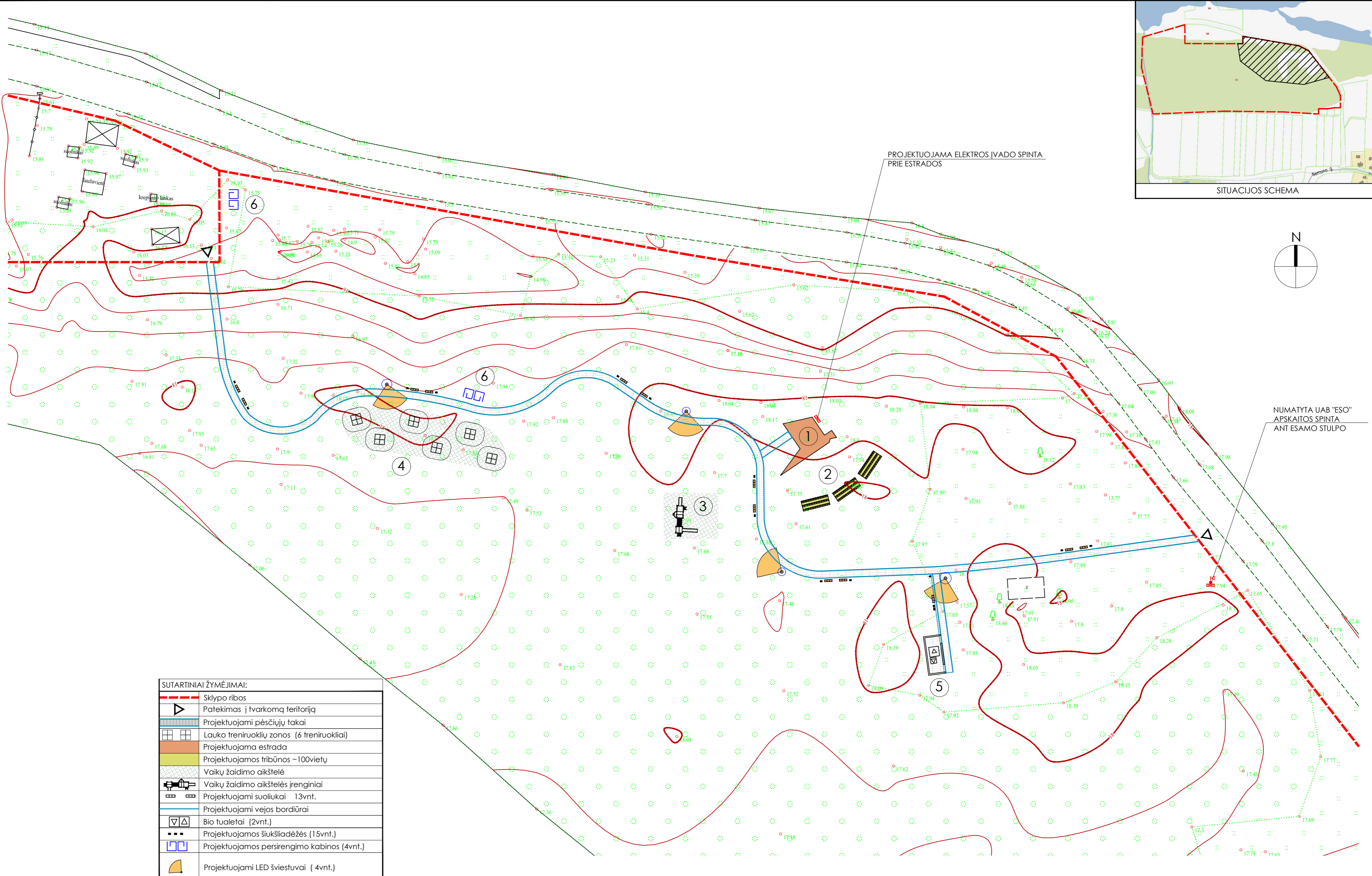

SUTARTINIAI ŽYMĖJIMAI:	
	Sklypo ribos
	Patekimas į tvarkomą teritoriją
	Projektuojami pėsčiųjų takai
	Lauko treniruoklių zonos (6 treniruokliai)
	Projektuojama estrada
	Projektuojamos tribūnos ~100viety
	Vaikų žaidimo aikštelė
	Vaikų žaidimo aikštelės įrenginiai
	Projektuojami suoluukai 13vnt.
	Projektuojami vejos bordiūrai
	Bio tualetai (2vnt.)
	Projektuojamos šiukšlinadėžės (15vnt.)
	Projektuojamos persirengimo kabinos (4vnt.)
	Projektuojami LED šviestuvai (4vnt.)

EKSPIKACIJA:	
①	Projektuojama estrada
②	Projektuojamos tribūnos ~100viety.
③	Projektuojama vaikų žaidimo aikštelės zona
④	Projektuojama treniruoklių aikštelės zona
⑤	Projektuojami lauko tualetai
⑥	Projektuojamos persirengimo kabinos

- PASTABOS:
1. Taškai nurodyti LKS - 94 koordinacijų sistemoje.
 2. Estrados užimamas žemės plotas ~50 kv.m;
 3. Tribūnose yra numatyta 100 sėdimų vietų;
 4. Pėsčiųjų takų ilgis 280m, takų dangų plotas 450 kv.m, takų plotis 1,5m. Pėsčiųjų takų danga žolės / skalda korys. Užpildytas - skaldelės mišinio.
 5. Vaikų žaidimo aikštelės danga - smulkios frakcijos žvirgždas.

Atestatas/ diplomo Nr.	Projektuotojas: sub+Architektūra UAB "Subarchitektūra", įm.k. 303998554, Kestuvio g. 87-225, Kaunas subarchitektura@gmail.com, +37064504065
A2149	PV D. Šiurka 2019 04
A2124	Arch A. Geduška 2019 04
Etapas	Statytojas:
PP	Šakių rajono savivaldybė

Objektas: Kitos paskirties inžinerinių statinių (I grupės nesudėtingi statiniai) Nemuno g. 1C, Plokščių k., Plokščių sen., Šakių r. sav., supaprastintas statybos projektas. Projektiniai pasiūlymai	Brėžinys: SKLYPO PLANO SCHEMA M 1:500 (tvarkomos teritorijos fragmentas)	Laida 0
Brėžinio žymuo: SUB 1904/105 - PP -1	Lapas 1	Lapų 1

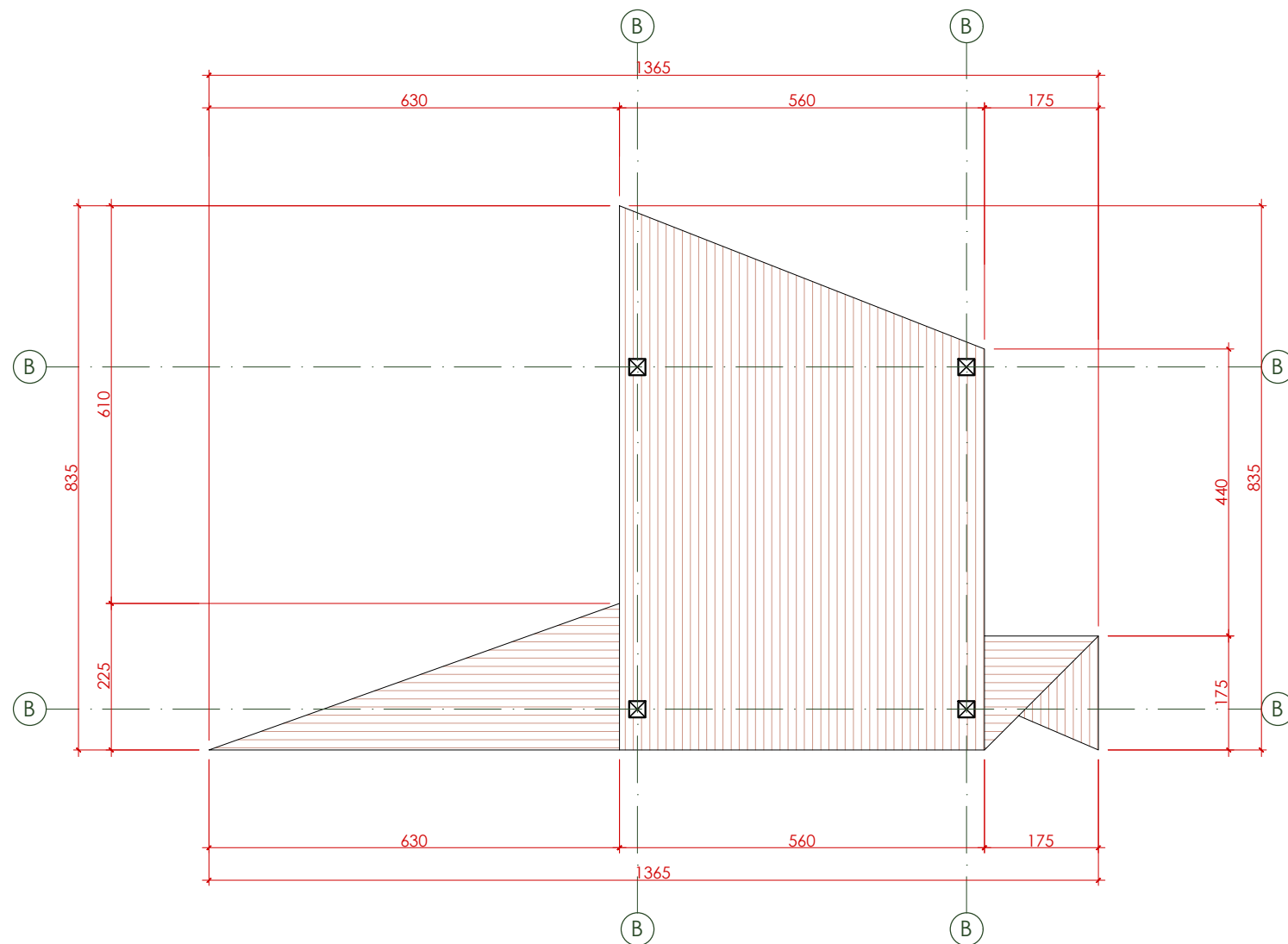

ESTRADOS PLANAS M 1:100

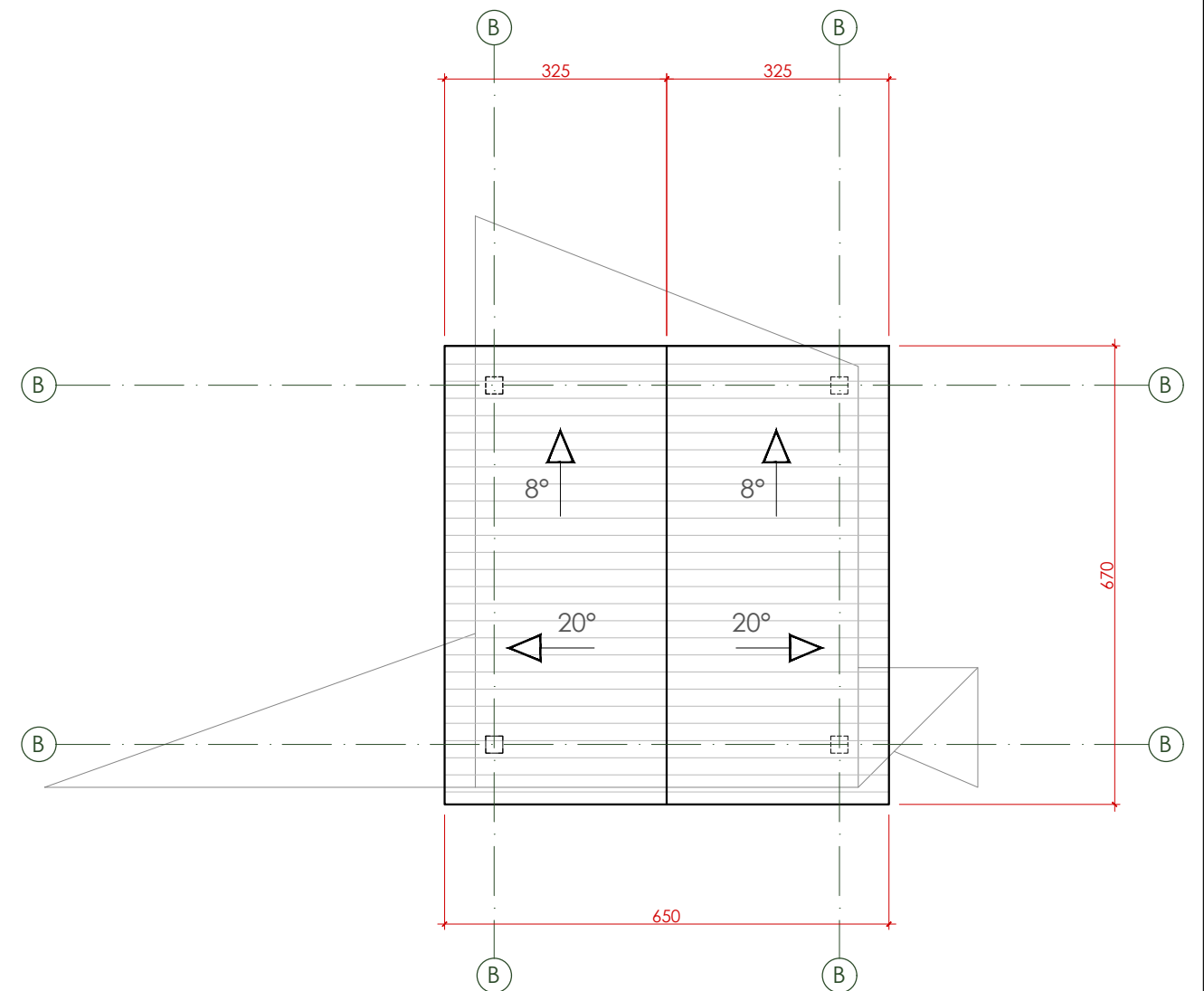

ESTRADOS STOGO PLANAS M 1:100

PASTABOS:

1. Visi matmenys nurodyti centimetrais
2. Lauko estrada projektuojama medinių konstrukcijų.
3. Stogo danga bituminių čerpių.
4. Estrados užstatymo plotas: 50,00m²

Atestato/ diplomo Nr.	Projektuotojas: sub+Architektūra <small>UAB "Subarchitektūra", įm.k. 303998856, Kęstučio g. 87-225, Kaunas info@subarchitektura.lt, +370 605 06065; +370 671 00357</small>				Objektas: Kitos paskirties inžinerinių statinių (I gr. nesudėtingi statiniai) Nemuno g. 1C, Plokščių k., Plokščių sen., Šakių r. sav., supaprastintas statybos projektas. Projektiniai pasiūlymai	
	A2149	PV	D. Šiurka	2019 04	Brėžinys: Estrados variantas Nr. 1	
A2124	Arch	A. Geduška	2019 04	ESTRADOS PLANAS M 1:100; ESTRADOS STOGO PLANAS M 1:100;		Laida 0
Etapas	Statytojas:				Brėžinio žymuo:	Lapas
PP	Šakių rajono savivaldybė				SUB 1904/105-PP-2	Lapų 1

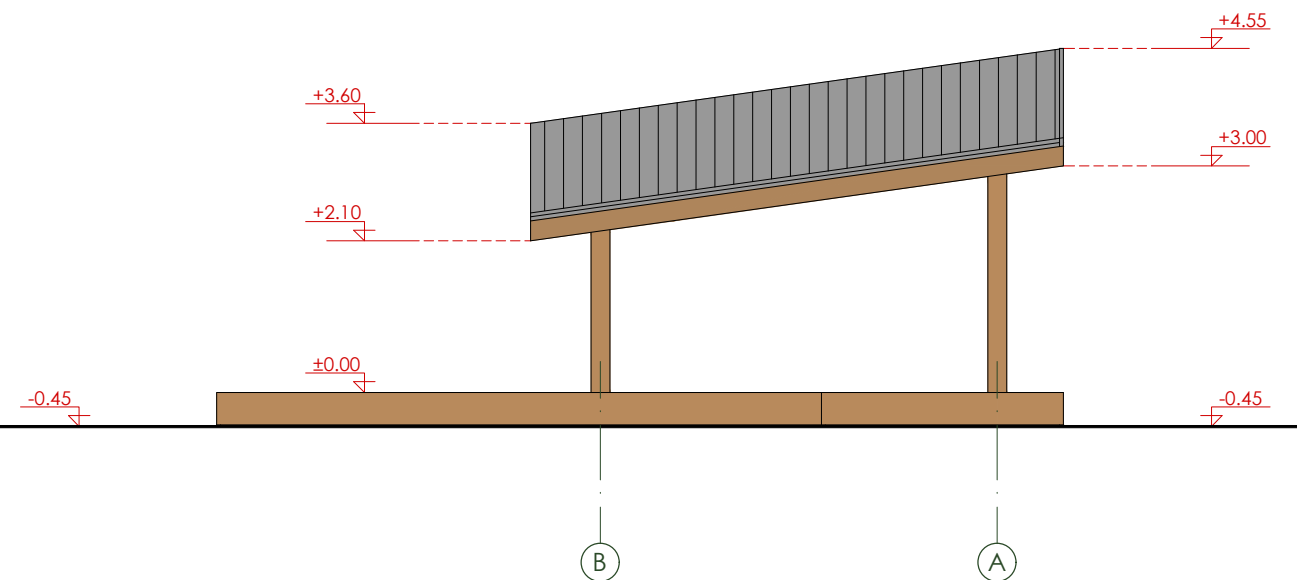
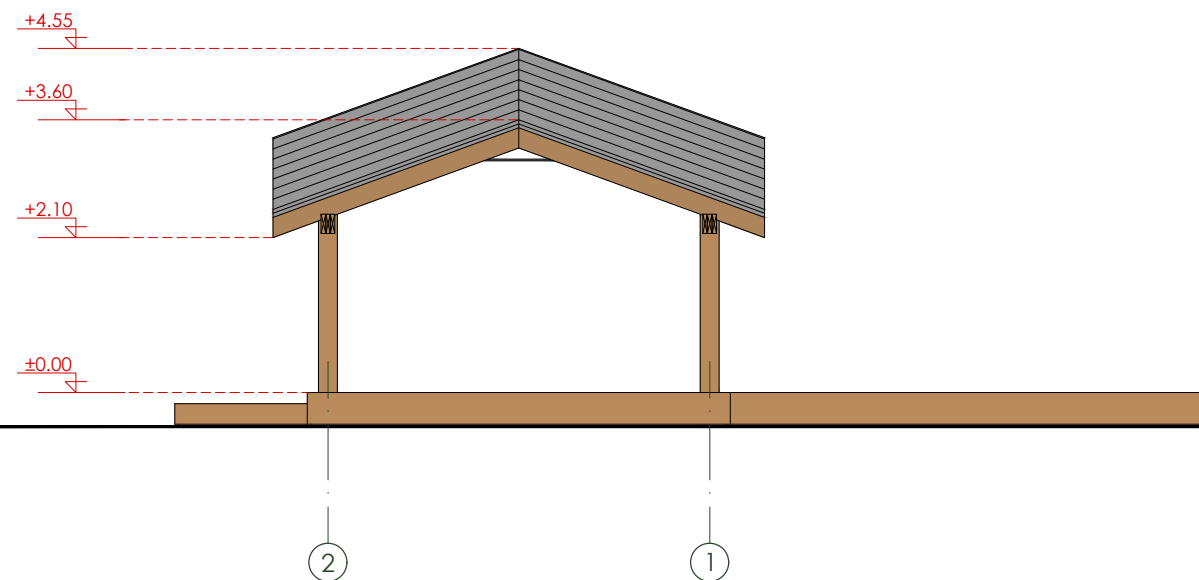
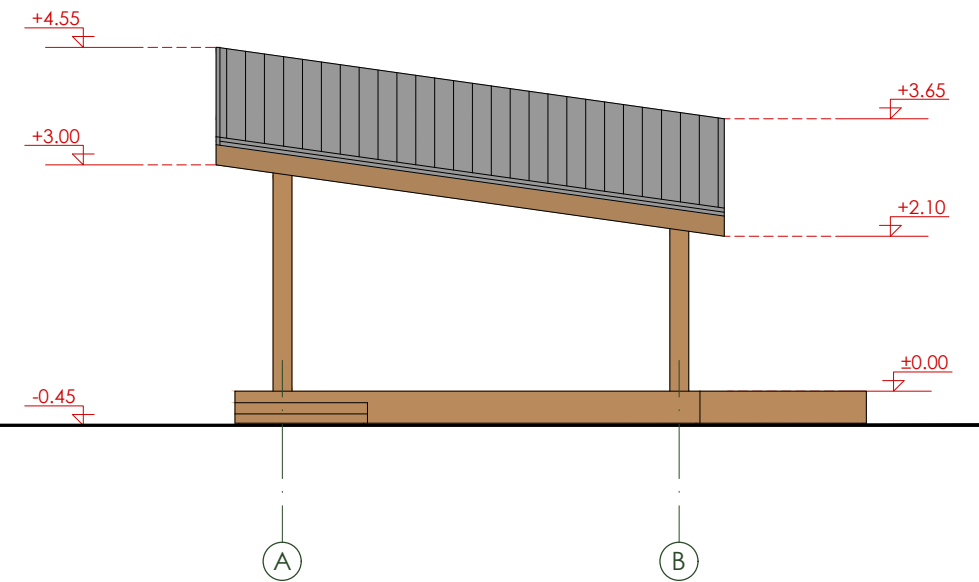
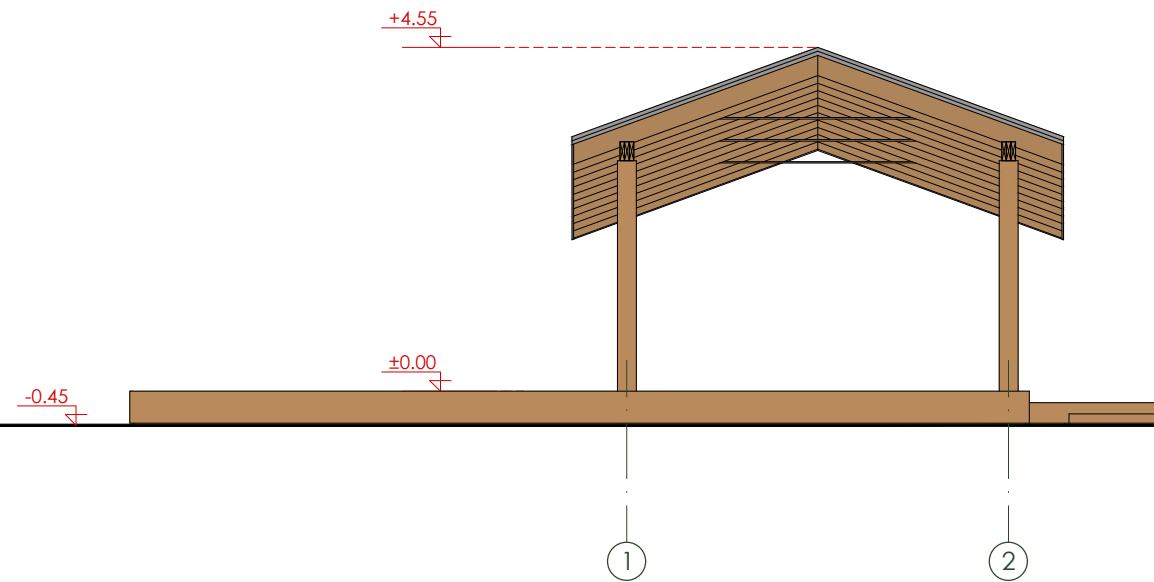

PASTABOS:

1. Visi matmenys nurodyti centimetrais
2. Lauko estrada projektuojama medinių konstrukcijų.
3. Stogo danga bituminių čerpių.
4. Estrados užstatymo plotas: 50,00m²

Atestato/ diplomo Nr.	Projektuotojas: sub+Architektūra <small>UAB "Subarchitektūra", įm.k. 303998856, Kęstučio g. 87-225, Kaunas info@subarchitektura.lt, +370 605 06065; +370 671 00357</small>				Objektas: Kitos paskirties inžinerinių statinių (I gr. nesudėtingi statiniai) Nemuno g. 1C, Plokščių k., Plokščių sen., Šakių r. sav., supaprastintas statybos projektas. Projektiniai pasiūlymai	
	A2149	PV	D. Šiurka	2019 04	Brėžinys: Estrados variantas Nr. 1 ESTRADOS FASADAI M 1:100	Laida
A2124	Arch	A. Geduška	2019 04	0		
Etapas	Statytojas:				Brėžinio žymuo:	Lapas
PP	Šakių rajono savivaldybė				SUB 1904/105-PP-3	Lapų
						1
						1



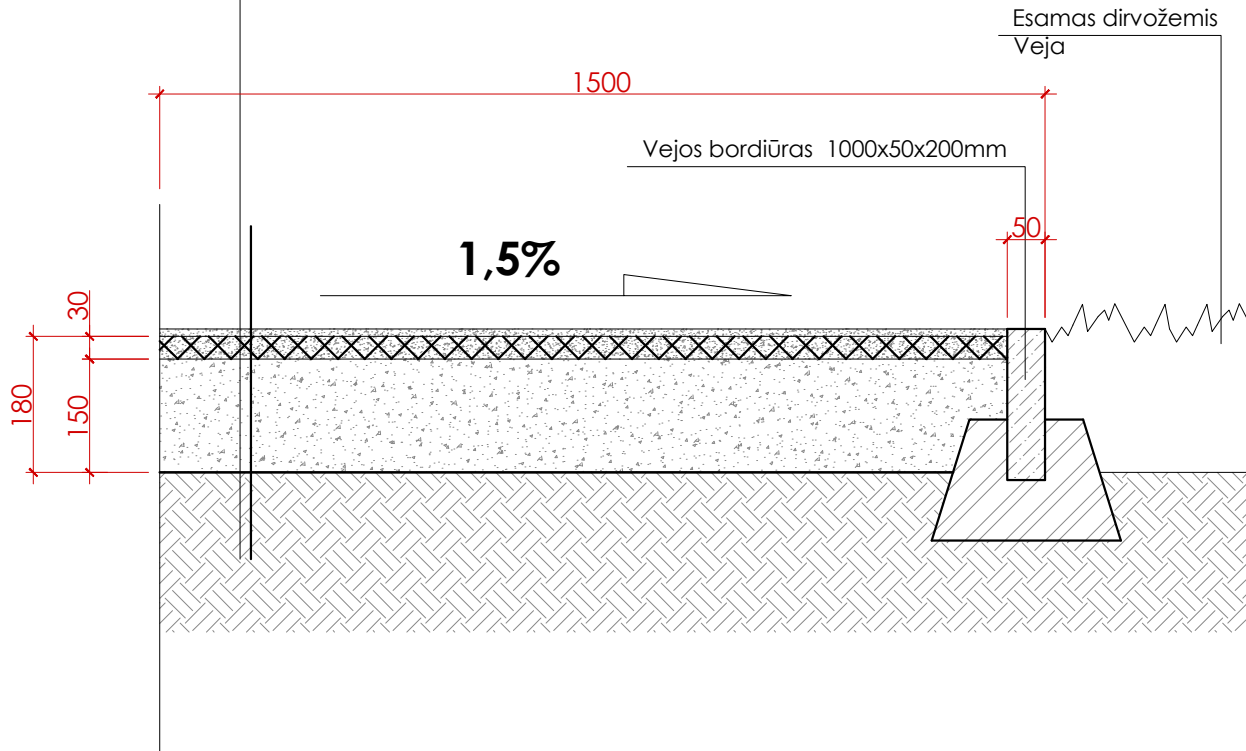





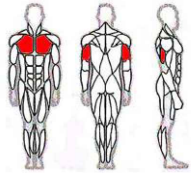

Skaldelės mišinys	10mm
Žolės / skaldos korys. Užpildytas - skaldelės mišinio	30mm
Geotekstilė	
Apsauginis šalčiui atsparus sluoksnis iš žvyro - smėlio mišinio Ev ₂ =80MPa	150mm
Sutankintas esamas gruntas	

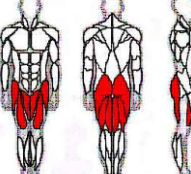

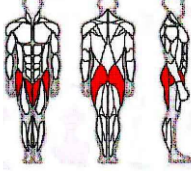
PĖŠČIŲJŲ TAKO, DANGŲ KONSTRUKCINIS PROFILIS

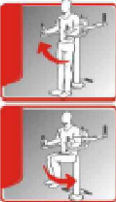
M 1:10

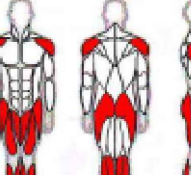
Atestato/ diplomo Nr.	Projektuotojas: sub+Architektūra UAB "Subarchitektūra", įm.k. 303998856, Kestučio g. 87-225, Kaunas info@subarchitektura.lt, +370 605 06065; +370 671 00357				Objektas: Kitos paskirties inžinerinių statinių (I gr. nesudėtingi statiniai) Nemuno g. 1C, Plokščių k., Plokščių sen., Šakių r. sav., supaprastintas statybos projektas. Projektiniai pasiūlymai			
	A2149	PV	D. Šiurka	2019 04	Brėžinys: TAKŲ ĮRENGIMO DETALĖ	M 1:10	Laida	
A2124	Arch	A. Geduška	2019 04	0				
Etapas	Statytojas:				Brėžinio žymuo:		Lapas	Lapy
PP	Šakių rajono savivaldybė				SUB 1904/105-PP- 4		1	1

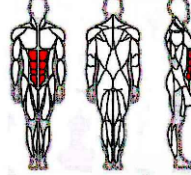
Eil. Nr.	Treniruoklio tipas	Techninis aprašymas
1.	 	* Treniruoklis skirtas krūtinės, pečių ir rankų raumenims lavinti. Pritaikytas naudotojo svoriui iki 150 kg. Vienu metu gali mankštintis du žmonės. Konstrukcija metalinė, įbetonuojama. Visos metalinės detalės yra galvanizuotos ir nudažytos. Gaminys sertifikuotas, atitinka keliamus saugumo reikalavimus ir yra atsparus vandalizmui. Matmenys: 1584x875x1948 mm (ilgis, plotis, aukštis).
2.	 	* Treniruoklis skirtas rankų ir kojų raumenims lavinti. Pritaikyta apkrovai iki 150 kg. Konstrukcija metalinė, įbetonuojama. Visos metalinės detalės yra galvanizuotos ir nudažytos. Gaminys sertifikuotas, atitinka keliamus saugumo reikalavimus ir yra atsparus vandalizmui. Matmenys: 1177x793x1358 mm (ilgis, plotis, aukštis)
3.	 	* Treniruoklis skirtas kojų ir sėdmenų raumenims lavinti. Pritaikytas apkrovai iki 150 kg. Konstrukcija metalinė, įbetonuojama. Visos metalinės detalės yra galvanizuotos ir nudažytos. Gaminys sertifikuotas, atitinka keliamus saugumo reikalavimus ir yra atsparus vandalizmui. Matmenys: 1510x544x1076 mm (ilgis, plotis, aukštis)
4.	 	* Treniruoklis skirtas pilvo raumenims lavinti. Pritaikyta apkrovai iki 150 kg. Vienu metu gali mankštintis du žmonės. Konstrukcija metalinė, įbetonuojama. Visos metalinės detalės yra galvanizuotos ir nudažytos. Gaminys sertifikuotas, atitinka keliamus saugumo reikalavimus ir yra atsparus vandalizmui. Matmenys: 1330x720x1540 mm (ilgis, plotis, aukštis)
5.	 	* Šiaurietiško ėjimo treniruoklis, skirtas pečių ir kojų raumenims lavinti. Pritaikyta apkrovai iki 150 kg. Konstrukcija metalinė, įbetonuojama. Visos metalinės detalės yra galvanizuotos ir nudažytos. Gaminys sertifikuotas, atitinka keliamus saugumo reikalavimus ir yra atsparus vandalizmui. Matmenys: 1186x625x1658 mm (ilgis, plotis, aukštis)
6.	 	* Treniruoklis skirtas pilvo raumenims lavinti. Pritaikytas apkrovai iki 150 kg. Konstrukcija metalinė, įbetonuojama. Visos metalinės detalės yra galvanizuotos ir nudažytos. Gaminys sertifikuotas, atitinka keliamus saugumo reikalavimus ir yra atsparus vandalizmui. Matmenys: 1300x440x1070 mm (ilgis, plotis, aukštis)

Atestato/ diplomo Nr.	Projektuotojas: sub+Architektūra UAB "Subarchitektūra", Įm.k. 303998856, Kęstučio g. 87-225, Kaunas info@subarchitektura.lt, +370 605 06065; +370 671 00357				Objektas: Kitos paskirties inžinerinių statinių (I gr. nesudėtingi statiniai) Nemuno g. 1C, Plokščių k., Plokščių sen., Šakių r. sav., supaprastintas statybos projektas. Projektiniai pasiūlymai		
A2149	PV	D. Šiurka		2019 04	Brėžinys: LAUKO TRENIRUOKLIŲ SCHEMAS	Laida	
A2124	Arch	A. Geduška		2019 04		0	
Etapas	Statytojas:				Brėžinio žymuo: SUB 1904/105-PP- 5	Lapas	Lapy
PP	Šakių rajono savivaldybė					1	1

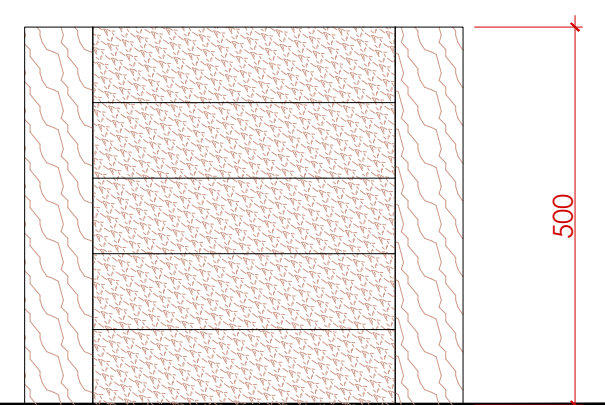
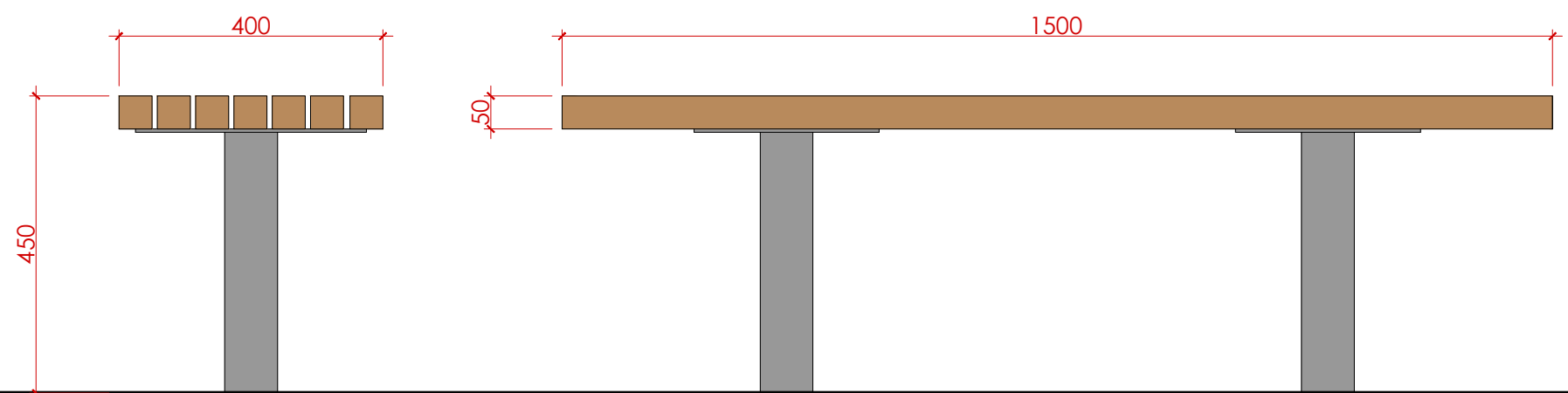
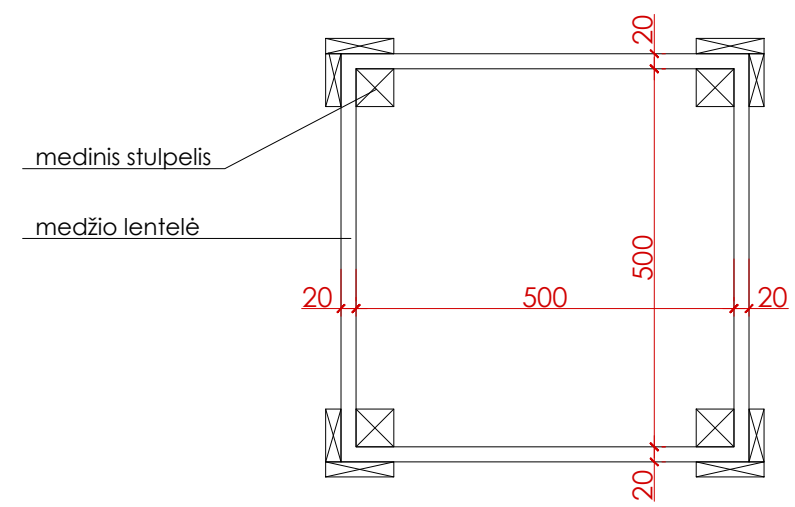
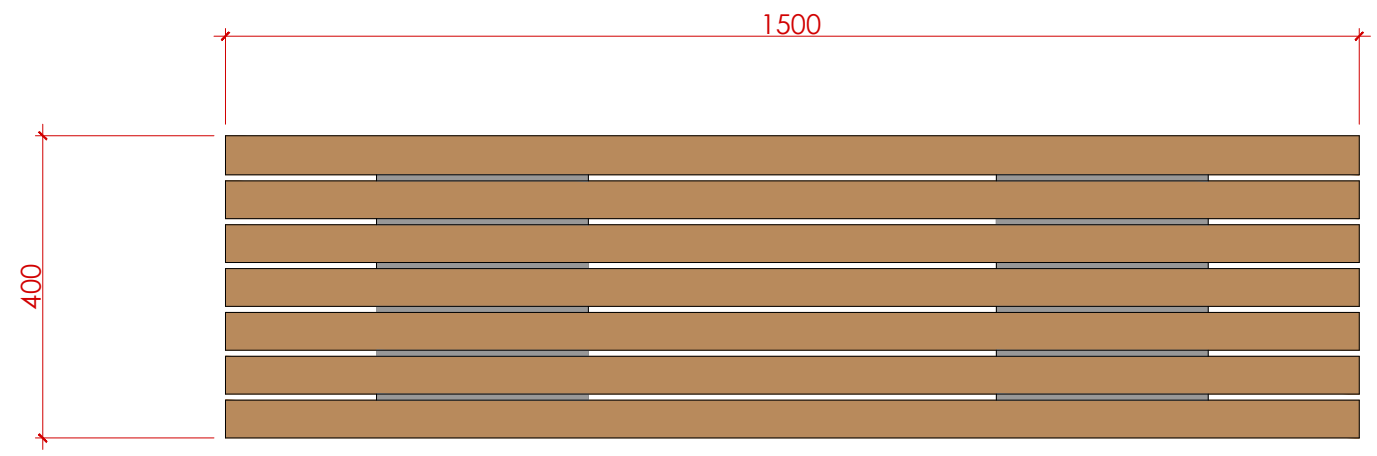



SUOLIUKAS M 1:10

MEDINĖ ŠIUKŠLIADĖŽĖ M 1:10

PASTABOS:
 1. Visi matmenys nurodyti milimetrais
 2. Šiukšliadėžės projektuojamos medinių konstrukcijų
 3. Suoliukų laikinčio konstrukcijos metalinės, sėdėjimui skirtas pagrindas medinis.

Atestato/ diplomo Nr.	Projektuotojas: sub+Architektūra <small>UAB "Subarchitektūra", įm.k. 303998856, Kęstučio g. 87-225, Kaunas info@subarchitektura.lt, +370 605 06065; +370 671 00357</small>				Objektas: Kitos paskirties inžinerinių statinių (I gr. nesudėtingi statiniai) Nemuno g. 1C, Plokščių k., Plokščių sen., Šakių r. sav., supaprastintas statybos projektas. Projektiniai pasiūlymai	
	A2149	PV	D. Šiurka	2019 04	Brėžinys: SUOLO, ŠIUKŠLIADĖŽĖS ĮRENGIMO SCHEMA M 1:10	Laida 0
A2124	Arch	A. Geduška	2019 04	Brėžinio žymuo: SUB 1904/105-PP-6		Lapas 1
Etapas	Statytojas: Šakių rajono savivaldybė				Lapų 1	

Eil. Nr.	Žaidimo komplekso tipas	Techninis aprašymas
1.		<p>Multifunkcinė vaikų žaidimo aikštelė</p> <p>Matmenys: ilgis – 8000 mm, plotis – 5500 mm, aukštis – 3000 mm.</p> <p>Medinę multifunkcinę žaidimo aikštelę sudaro: du bokšteliai sujungta tilteliu su apsauginiai turėklais, skirtingų kopetėlių laipiojimui, plastikinė čiuožynė, dvi sūpuoklės, smėlio dėžė.</p> <p>Aikštelė montuojama pagal gamintojo pateiktas technines specifikacijas.</p>
2.		<p>Spyruokliukas</p> <p>Matmenys: sėdynės aukštis 46 cm, ilgis 105 cm. Apsaugos zona 220 cm.</p>

- * Tvarkomoje teritorijoje numatyta įrengti vaikų žaidimo aikštelę. Vaikų žaidimo aikšteliai skiriama apie 100 kv.m. plotas. Jame siūloma įrengti pateiktus vaikų žaidimo aikštelių įrenginius.
- * Vaikų žaidimo aikštelių danga žvirgždas (smulkios frakcijos).
- * Vaikų žaidimo aikštelė ir jos įrenginiai turi atitikti joms taikomus Lietuvos standartus. Žaidimų aikštelių įranga ir darba turi būti sumontuota pagal gamintojo instrukcijas.

Atestato/ diplomo Nr.	Projektuotojas: sub+Architektūra <small>UAB "Subarchitektūra", įm.k. 303998856, Kęstučio g. 87-225, Kaunas info@subarchitektura.lt, +370 605 06065; +370 671 00357</small>				Objektas: Kitos paskirties inžinerinių statinių (I gr. nesudėtingi statiniai) Nemuno g. 1C, Plokščių k., Plokščių sen., Šakių r. sav., supaprastintas statybos projektas. Projektiniai pasiūlymai				
A2149	PV	D. Šiurka		2019 04	Brėžinys: VAIKŲ ŽAIDIMO AIKŠTELĖS ĮRENGINIŲ PAVYZDŽIAI		Laida 0		
A2124	Arch	A. Geduška		2019 04					
Etapas	Statytojas:				Brėžinio žymuo:			Lapas	Lapų
PP	Šakių rajono savivaldybė				SUB 1904/105-PP-7			1	1

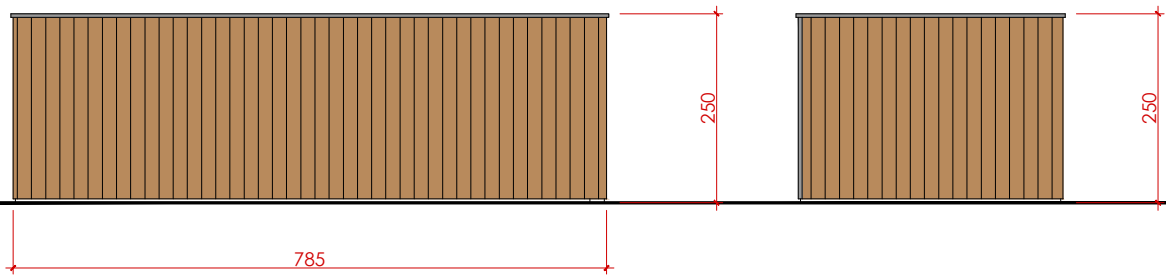
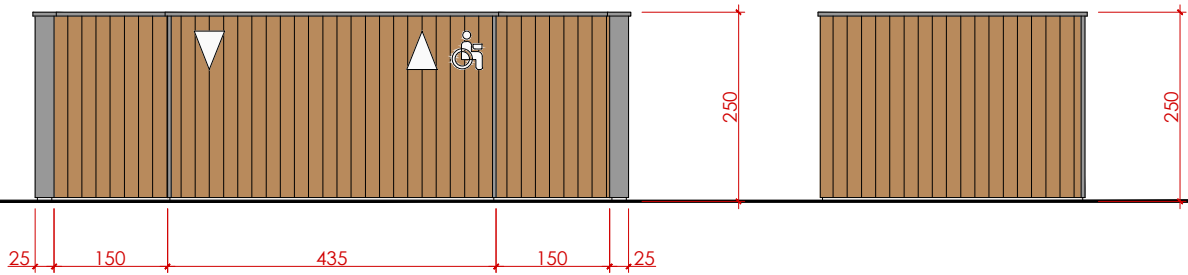
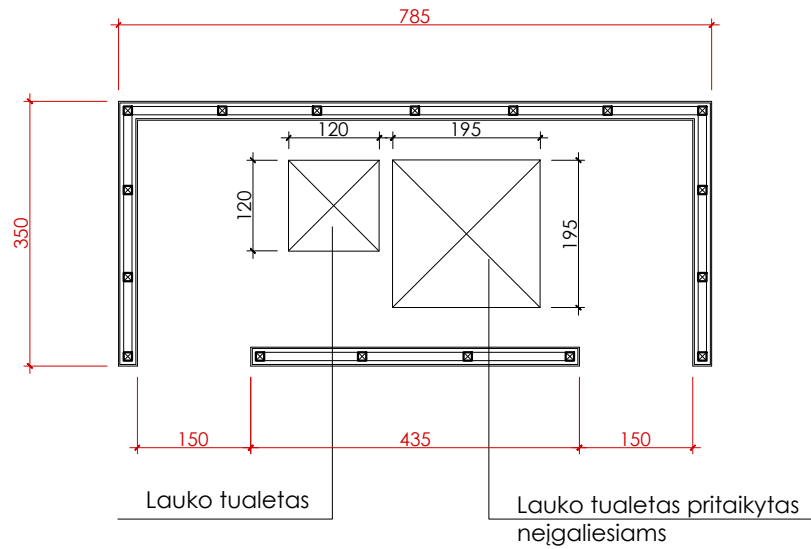

PASTABOS:

1. Visi matmenys nurodyti centimetrais
2. Biotualetų aptvėrimas projektuojamas medinių konstrukcijų

Atestato/ diplomo Nr.	Projektuotojas: sub+Architektūra UAB "Subarchitektūra", įm.k. 303998856, Kęstučio g. 87-225, Kaunas info@subarchitektura.lt, +370 605 06065; +370 671 00357				Objektas: Kitos paskirties inžinerinių statinių (I gr. nesudėtingi statiniai) Nemuno g. 1C, Plokščių k., Plokščių sen., Šakių r. sav., supaprastintas statybos projektas. Projektiniai pasiūlymai		
	A2149	PV	D. Šiurka	2019 04	Brėžinys: LAUKO TUALETO SCHEMA M 1: 100	Laida	
A2124	Arch	A. Geduška	2019 04	0			
Etapas	Statytojas:				Brėžinio žymuo:	Lapas	Lapy
PP	Šakių rajono savivaldybė				SUB 1904/105-PP- 8	1	1

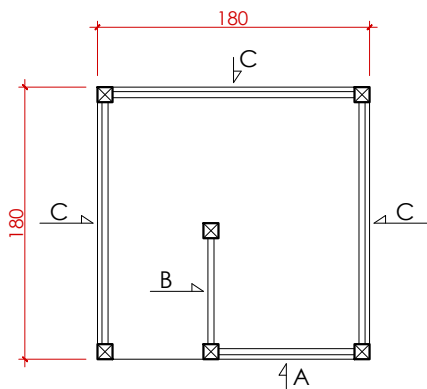

KABINOS PLANAS
M 1:50

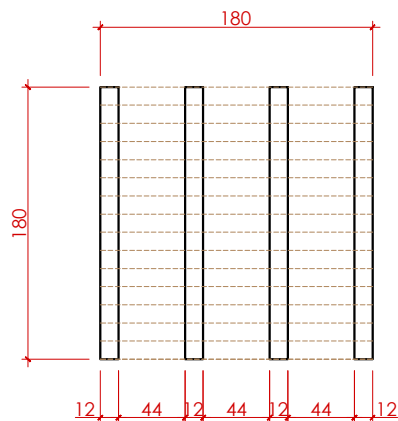

KABINOS POGRINDŽIO PLANAS
M 1:50

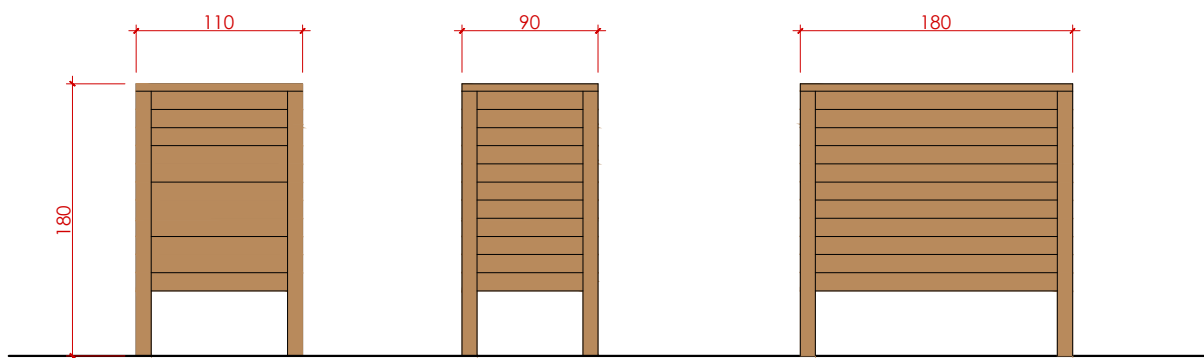

SIENA A

SIENA B

SIENA C

PASTABOS:

1. Visi matmenys nurodyti centimetrais
2. Persirengimo kabinos projektuojamas medinių konstrukcijų

Atestato/ diplomo Nr.	Projektuotojas: sub+Architektūra UAB "Subarchitektūra", Įm.k. 303998856, Kestučio g. 87-225, Kaunas info@subarchitektura.lt, +370 605 06065; +370 671 00357				Objektas: Kitos paskirties inžinerinių statinių (I gr. nesudėtingi statiniai) Nemuno g. 1C, Plokščių k., Plokščių sen., Šakių r. sav., supaprastintas statybos projektas. Projektiniai pasiūlymai		
	A2149	PV	D. Šiurka	2019 04	Brėžinys: PERSIRENGIMO KABINA M 1:50	Laida	
A2124	Arch	A. Geduška	2019 04	0			
Etapas	Statytojas:				Brėžinio žymuo: SUB 1904/105-PP-9	Lapas	Lapų
PP	Šakių rajono savivaldybė					1	1