

# U001-KOP-3A1

# PP

<b>OBJEKTAS:</b>	Poilsio paskirties pastato Klaipėdos raj., sav., Priekulės sen., Svencelės k., statybos projektas
<b>PROJEKTUOTOJAS:</b>	UAB DO ARCHITECTS Raugyklos g. 21, Vilnius
<b>UŽSAKOVAS / STATYTOJAS:</b>	UAB „Kopa Vilkuiai“ Žemaičių g. 2, Drevernos k., Klaipėdos r.
<b>OBJEKTO ADRESAS:</b>	Klaipėdos raj., sav., Priekulės sen., Svencelės k. (sklypo kad.nr. 5515/0005:150)
<b>STATYBOS RŪŠIS:</b>	Nauja statyba
<b>STATINIŲ PASKIRTIS:</b>	Poilsio
<b>STATINIO KATEGORIJA:</b>	Neypatingas
<b>PROJEKTO STADIJA:</b>	Projektiniai pasiūlymai (PP)
<b>PROJEKTO NUMERIS:</b>	U001-KOP-3A1
<b>PROJEKTO VADOVĖ:</b>	Andrė Baldišiūtė (A1468)
<b>ARCHITEKTAS:</b>	Algimantas Neniškis +370 617 25218 algimantas.neniskis@doarchitects.lt
<b>LAI DOS NR.:</b>	0
<b>DATA:</b>	2019

SA.DŽ

U001-KOP-3A1-PP

SA IR SP DALIŲ DOKUMENTŲ IR BRĖŽINIŲ ŽINIARAŠTIS

DOKUMENTO ŽYMUO	LAIDA	LAPŲ SKAIČIUS	DOKUMENTO PAVADINIMAS	PASTABOS
U001_KOP_3A1_PP_SA.BR-0.000	0	1	PROJEKTO DALIES VIRŠELIS	-
U001_KOP_3A1_PP_SA.DŽ	0	1	PROJEKTO DALIES DOKUMENTŲ ŽINIARAŠTIS	-
U001_KOP_3A1_PP_SA.AR	0	3	AIŠKINAMASIS RAŠTAS	-
<b>BRĖŽINIAI</b>				
U001_KOP_3A1_PP_SP.BR-101	0	1	SITUACIJOS SCHEMA	1:5000
U001_KOP_3A1_PP_SP.BR-102	0	1	SKLYPO PLANAS	1:500
U001_KOP_3A1_PP_SA.BR-0.201	0	1	GATVES IŠKLOTINĖ	1:200
U001_KOP_3A1_PP_SA.BR-0.202	0	1	FASADŲ MEDŽIAGŲ ANALOGAI	-
U001_KOP_3A1_PP_SA.BR-1.2.100	0	1	1A PLANAS SU APLINKA	1:200
U001_KOP_3A1_PP_SA.BR-1.101	0	1	3A1.1 PLANAI	1:200
U001_KOP_3A1_PP_SA.BR-1.201	0	1	3A1.1 FASADAI	1:200
U001_KOP_3A1_PP_SA.BR-1.301	0	1	3A1.1 PJŪVIAI	1:200
U001_KOP_3A1_PP_SA.BR-2.101	0	1	3A1.2 PLANAI	1:200
U001_KOP_3A1_PP_SA.BR-2.201	0	1	3A1.2 FASADAI	1:200
U001_KOP_3A1_PP_SA.BR-2.301	0	1	3A1.2 PJŪVIAI	1:200
U001_KOP_3A1_PP_SA.BR-3.4.100	0	1	1A PLANAS SU APLINKA	1:200
U001_KOP_3A1_PP_SA.BR-3.101	0	1	3A1.3 PLANAI	1:200
U001_KOP_3A1_PP_SA.BR-3.201	0	1	3A1.3 FASADAI	1:200
U001_KOP_3A1_PP_SA.BR-3.301	0	1	3A1.3 PJŪVIAI	1:200
U001_KOP_3A1_PP_SA.BR-4.101	0	1	3A1.4 PLANAI	1:200
U001_KOP_3A1_PP_SA.BR-4.201	0	1	3A1.4 FASADAI	1:200
U001_KOP_3A1_PP_SA.BR-4.301	0	1	3A1.4 PJŪVIAI	1:200
-	0	1	VAIZDAS 1	-
-	0	1	VAIZDAS 2	--
-	0	1	VAIZDAS 3	

Projekto architektai:				UAB "DO architects", Į.k. 303075947, Raugyklos g. 21, Vilnius www.doarchitects.lt		POILSIO PASKIRTIES PASTATŲ, KLAIPĖDOS RAJ. SAV., PRIEKULĖS SEN., SVENCELĖS K., STATYBOS PROJEKTAS			
A 1468	PV	Andrė Baldišiūtė	2018.11	DOKUMENTŲ IR BRĖŽINIŲ ŽINIARAŠTIS				Laida	
Užsakovas: UAB „Kopa vilkui“				Projekto Nr.	etapas	dalis	Brėžinys	Lapas	Lapų
				U001-KOP-3A1-PP-SA.DŽ				1	1

**BENDRIEJI DUOMENYS**

Projektuojami poilsio paskirties pastatai ir aplink juos esanti teritorija yra Svencėlės kaime, Klaipėdos rajono savivaldybėje, šalia Kuršių marių.

Objektas	Poilsio paskirties pastatų (7.13.), Klaipėdos raj. sav., Priekulės sen., Svencėlės k., statybos projektas
Adresas	Svencėlės k., Priekulės sen., Klaipėdos raj. sav.
Statytojas	UAB "Kopa vilkui" Į.k. 304585084, Žemaičių g. 2, Drevernos k., LT-96240, Klaipėdos r.
Projekto autorius	UAB „DO ARCHITECTS“, Į.k. 303075947, Raugyklos g.21, Vilnius
Projektuojamų pastatų naudojimo paskirtis	Poilsio (7.13) (STR 1.01.03:2017)
Statinių kategorija	Neypatingi statiniai (STR 1.01.03:2017)
Statybos rūšis	Naujo statinio statyba (STR 1.01.08:2002)

**PROJEKTINIŲ PASIŪLYMŲ RENGIMO TIKSLAS**

Informuoti visuomenę apie visuomenei svarbių statinių projektavimą.

**IŠEITIS DUOMENYS**

Projektiniai pasiūlymai rengiami vadovaujantis:

1. Detalioju planu: Klaipėdos rajono savivaldybės tarybos 2008 m. lapkričio 27 d. sprendimu Nr. T11-621 patvirtintas detalusis planas (registro Nr. 003553001948).

**PROJEKTINIŲ PASIŪLYMŲ ATITIKIMAS TERITORIJŲ PLANAVIMO DOKUMENTAMS**

Projektiniai pasiūlymai atitinka Klaipėdos rajono savivaldybės tarybos 2008 m. lapkričio 27 d. sprendimu Nr. T11-621 patvirtinto detaliojo plano reikalavimus ir tvarkymo reglamentus, statybos techninių reglamentų (STR) reikalavimus, teritorijų planavimo dokumentus bei nepažeidžia trečiųjų asmenų interesų.

Pastatai ir aplink juos esantis gerbūvis projektuojami sklypo dalyje, kurioje pagal detalųjį planą galioja teritorijos tvarkymo ir naudojimo režimas 3a. Šiam režimui priskirtas žemės sklypo naudojimo būdas yra R1 – rekreacinė teritorija ilgalaikio poilsio pastatų statybai.

Projekto architektai: <b>DO ARCH IT ECTS</b>		UAB "DO architects", Į.k. 303075947, Raugyklos g. 21, Vilnius www.dgarchitects.lt		POILSIO PASKIRTIES PASTATŲ, KLAIPĖDOS RAJ. SAV., PRIEKULĖS SEN., SVENCĖLĖS K., STATYBOS PROJEKTAS						
A1468	PV	A. Baldišiūtė		2018.11	AIŠKINAMASIS RAŠTAS		Laida			
Užsakovas:				Projekto Nr.		Projekto etapas	Projekto dalis.	Brėžinys	Lapas	Lapų
UAB "Kopa Vilkui", Į.k. 304585084, Žemaičių g. 2, Drevernos k., LT-96240 Klaipėdos raj.				U001 – KOP – 3A1 – PP – SA.AR				1	3	

## ESAMA PADĖTIS

Projektuojama teritorija rytų pusėje ribojasi su Svencėlės gatve, šiaurės pusėje su Aitvarų g. Teritorija šiuo metu yra nenaudojama, apaugusi žole ir krūmais. Reljefas į Kuršių marių pusę žemėja, tačiau sklypo lygių skirtumai yra nežymūs, apie 0,5m.

### Sklypo duomenys

1	Adresas	Klaipėdos r. sav., Priekulės sen., Svencėlės k.
2	Unikalus numeris	4400-1965-5217
3	Kadastro numeris	5515/0005:150
4	Pagrindinė naudojimo paskirtis	Kita
5	Naudojimo būdas	Rekreacinės teritorijos
6	Sklypo plotas	26 419 m <sup>2</sup>
7	Detaliajame plane numatyto teritorijos tvarkymo ir naudojimo režimo (3a) plotas	5686 m <sup>2</sup>
8	Leistinas užstatymo tankumas	0,3
9	Leistinas užstatymo intensyvumas	0,75
10	Leistinas pastatų aukštingumas	9 – 12 m
11	Plotas, skirtas želdiniams arba vandens telkiniams	≥40% (2274.4 m <sup>2</sup> )

## PROJEKTUOJAMA SITUACIJA

### Projektuojamų sklypo ir statinių techniniai rodikliai

1	Pastatų antžemine dalimi užstatomas plotas	1091,04 m <sup>2</sup>
2	Projektuojamas užstatymo tankumas	0,19
3	Projektuojamas užstatymo intensyvumas	0,31
4	Projektuojamų pastatų aukštingumas	8-11 m
5	Aukštų skaičius	2-3
6	Plotas, skirtas želdiniams arba vandens telkiniams	2275,5 m <sup>2</sup>
7	Automobilių stovėjimo vietų skaičius	63
8	Pastatų skaičius	16
9	Turtinių vienetų skaičius	42
10	Pastatų bendras plotas	1736 m <sup>2</sup>

### Urbanistinė koncepcija

Kaip numatyta detaliajame plane, „Sklypo urbanistinė struktūra yra planuojamos teritorijos sudėtinė dalis, susieta bendrais teritorijos planavimo, tūriniais – erdviniais bei inžinerinės infrastruktūros vystymo sprendimais (uostas, kelių ir vandens kanalų, tiltų tinklas, bendros inžinerinės komunikacijos, vieningas architektūrinis sprendimas)“.

Remiantis detaliuoju planu projektuojami atskirai sklype stovintys pastatai, formuojantys Aitvarų ir naujai projektuojamo gatvės perimetrus.

Užstatymo zonos ribose pastatai išdėstomi skirtingais atstumais nuo gatvės, taip siekiant sukurti nenuobodų, dinamišką gatvės perimetrą, sukurti įdomias perspektyvas, kurios bus matomos judant gatve.

### Sklypo sprendiniai

Įvažiavimas į sklypą numatomas iš Svencėlės gatvės pusės, naujai projektuojama D3 kategorijos gatve. Automobilių stovėjimo vietos projektuojamos tarp pastatų numatomose šalutinėse gatvelėse. Taip pat, po viena parkavimo vietą numatyta prie kiekvieno projektuojamo pastato;

A073 – PP - AR	LAPAS	LAPŲ	LAIDA
	2	3	0

Nuo naujai projektuojamos D3 kategorijos gatvės prie kiekvieno pastato veda pėsčiųjų takas;  
 1A suprojektuotiems apartamentams numatomos medinės terasos.  
 Pastatų atskirymui numatomi aukštesni želdiniai;  
 Buitinių atliekų laikymo konteineriai numatomi prie įvažiavimo į teritoriją iš Svencelės gatvės pusės.

### Architektūriniai sprendiniai

Projektuojami keturių tipų poilsio paskirties pastatai: 3A1.1, 3A1.2, 3A1.3 ir 3A1.4

Pastatai bus 2-3 aukštų, su vienšlaičiais stogais išilgai ilgajam pastato fasadui.

Siekiant sukurti dinamiškus Aitvarų ir naujai projektuojamos D3 kategorijos gatvių siluetus, pastatai sklype išdėstomi taip, kad kas antras pastatas į kiekvieną iš gatvių būtų atgręžtas aukštesne, ir kas antras šalia esantis – žemesne puse.

3A1.1 ir 3A1.2 pastatų tipai tarpusavyje yra labai panašūs, identiški savo dydžiu ir struktūra, skiriasi tuo, kad aukštoji 3A1.1 pastato dalis yra atgręžta į pietų, o 3A1.2 – į šiaurės pusę. Šių tipų pastatai yra trijų aukštų, jų plotas 182 m<sup>2</sup>, patalpos suskaidytos į 5 atskirus turtinius vienetus (apartamentus). Abiejų šių tipų pastatų bus statoma po 2vnt.

3A1.3 ir 3A1.4 pastatų tipai tarpusavyje taip pat yra labai panašūs, identiški savo dydžiu ir struktūra, skiriasi tuo, kad aukštoji 3A1.3 pastato dalis yra atgręžta į pietų, o 3A1.4 – į šiaurės pusę. Šių tipų pastatai yra dviejų aukštų, jų plotas 84 m<sup>2</sup>, patalpos suskaidytos į 2 atskirus turtinius vienetus (apartamentus). Abiejų šių tipų pastatų bus statoma po 6vnt.

Kiekvienas turtinis vienetas turi atskirą patekimą iš lauko. Į antro ir trečio aukšto patalpas patekama 3 tipo lauko laiptais.

Kiekvienam antro ir trečio aukšto turtiniam vienetai suprojektuota po vieną balkoną.

1A ir 3A apartamentams suprojektuotos medinės terasos.

Siekiant vidaus patalpoms suteikti privatumo, mažinti patalpų vėsinimo poreikį saulėtomis dienomis, suteikti fasado išraiškai dekoratyvumo, kai kurie pastatų langai pridengiami stacionariomis, iš lauko pusės montuojamomis medinėmis žaliuzėmis.

Kiekvieno pastato pirmame aukšte suprojektuota po vieną turtinį vieneta, pritaikytą neįgaliesiems.

### Fasadai, apdailagatve

Projektuojamiems pastatams numatoma medžio lentų apdaila, tamsus koloritas. Stogams numatoma valcuotos skardos danga.

Fasadinę išraišką pagyvinantys elementai – lauko laiptai su masyviais medžio lentomis dengtais turėklais, dideli, gilūs balkonai, stacionarios medinės žaliuzės ant gatvės pusėje esančių langų.

### Konstruktiniai sprendiniai

Projektuojamiems pastatams numatoma sieninė konstrukcijų sistema. Išorės sienas numatoma formuoti iš mūro, stogo konstrukcijoms naudoti medines gegnes. Konstrukcijų tipas parinktas įvertinus preliminarinius ekonominius ir technologinius rodiklius.

A073 – PP - AR	LAPAS	LAPŲ	LAIDA
	3	3	0

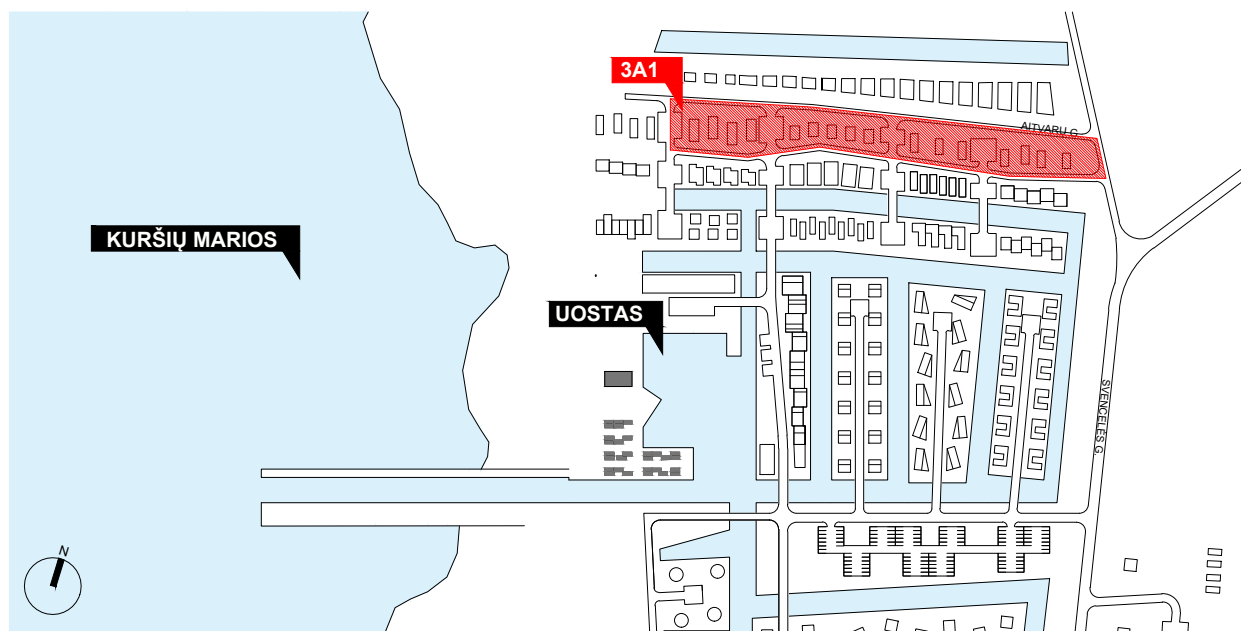

ATESTATŲ NR.	<b>DO ARCHITECTS</b> UAB DO ARCHITECTS RAUGYKLOS G. 21 VILNIUS, LT-11400 WWW.DOARCHITECTS.LT			POILSIO PASKIRTIES PASTATŲ, KLAIPĖDOS RAJ. SAV., PRIEKULĖS SEN., SVENCELĖS K., STATYBOS PROJEKTAS					
A 1468	PV	A. Baldišiūtė					2018 11 16	PASTATAI 3A1 SITUACIJOS SCHEMA M1:5000	LAIDA
A 1468	PDV	A. Baldišiūtė					2018 11 16		0
	Arch.	A. Neniškis					2018 11 16	U001-KOP-3A1-PP-SP.BR-101	LAPAS
	Arch.	K. Žiliukas					2018 11 16		LAPŲ
	Arch.	M. Grabauskaitė					2018 11 16		1
	Arch.	R. Jagelavičiūtė					2018 11 16	1	1
PP	Statytojas UAB "Kopa vilkui"								







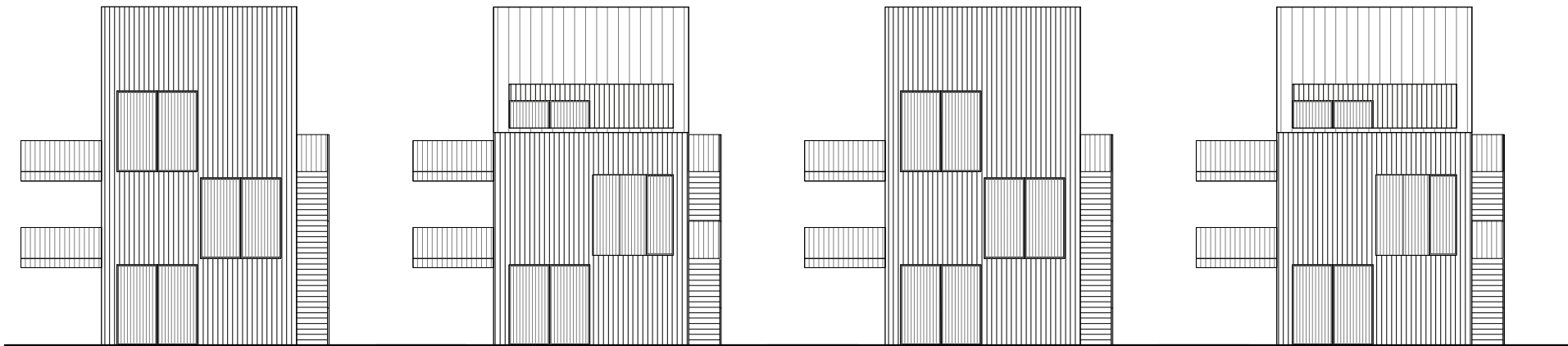

3A1.1 ir 3A1.2 PASTATAI

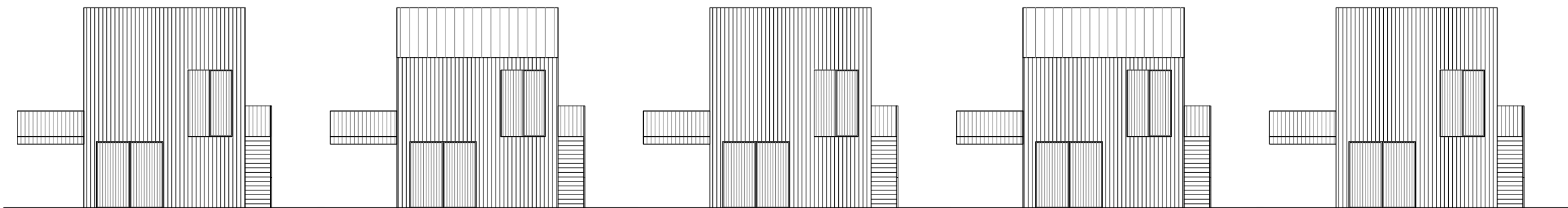

3A1.3 ir 3A1.4 PASTATAI

ATESTATŲ NR.	<b>DO ARCH IT ECTS</b>		UAB DO ARCHITECTS RAUGYKLOS G. 21 VILNIUS, LT-11400 WWW.DOARCHITECTS.LT		POILSIO PASKIRTIES PASTATŲ, KLAIPĖDOS RAJ. SAV., PRIEKULĖS SEN., SVENCELĖS K., STATYBOS PROJEKTAS			
	A 1468	PV	A. Baldišiūtė					2018 11 16
	A 1468	PDV	A. Baldišiūtė					2018 11 16
		Arch.	A. Neniškis					2018 11 16
		Arch.	K. Žiliukas					2018 11 16
		Arch.	M. Grabauskaitė					2018 11 16
		Asist.	R. Jagelavičiūtė					2018 11 16
PP	Statytojas UAB "Kopa vilkui"		U001-KOP-3A1-PP-SA.BR-0.201		LAPAS	LAPŲ		
				1	1			





ATESTATŲ NR.	<b>DO IT ARCHITECTS</b>		UAB DO ARCHITECTS RAUGYKLOS G. 21 VILNIUS, LT-11400 WWW.DOARCHITECTS.LT		POILSIO PASKIRTIES PASTATŲ, KLAIPĖDOS RAJ. SAV., PRIEKULĖS SEN., SVENCELĖS K., STATYBOS PROJEKTAS			
	A 1468	PV	A. Baldišiūtė					2018 12 06
	A 1468	PDV	A. Baldišiūtė					2018 12 06
		Arch.	A. Neniškis					2018 12 06
		Arch.	K. Žiliukas					2018 12 06
		Arch.	M. Grabauskaitė					2018 12 06
		Asist.	R. Jagelavičiūtė					2018 12 06
PP	Statytojas UAB "Kopa vilkui"		U001-KOP-3A1-PP-SA.BR-0.202		LAPAS	LAPŲ		
					1	1		

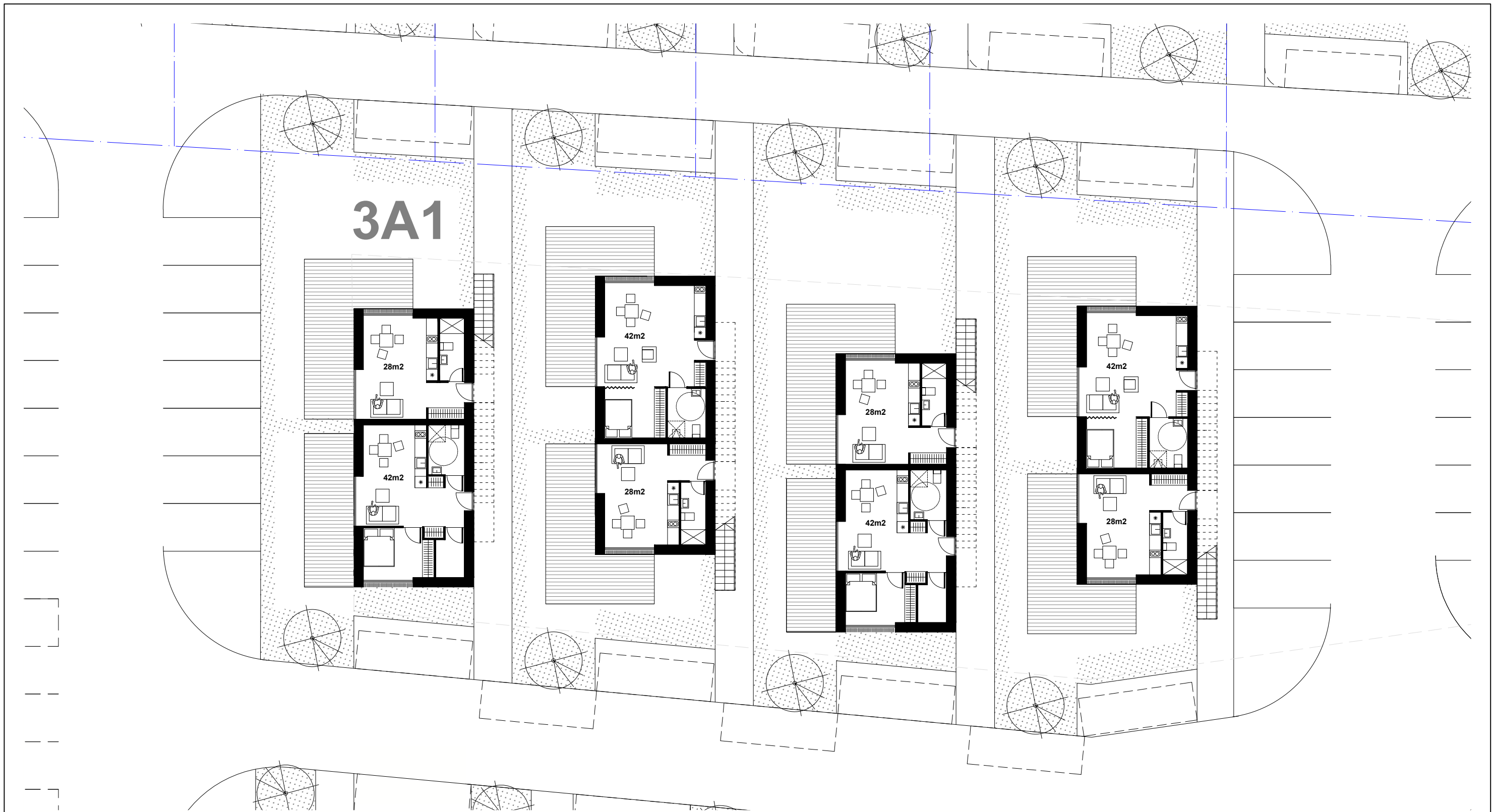

ATESTATŲ NR.	<b>DO ARCHITECTS</b> <small>UAB DO ARCHITECTS          RAUGYKLOS G. 21          VILNIUS, LT-11400          WWW.DOARCHITECTS.LT</small>				POILSIO PASKIRTIES PASTATŲ, KLAIPĖDOS RAJ. SAV., PRIEKULĖS SEN., SVENCELĖS K., STATYBOS PROJEKTAS			
	A 1468	PV	A. Baldišiūtė	2018 11 16			PASTATAI 3A1.1 IR 3A1.2 1A PLANAS SU APLINKA M1:200	LAIDA
	A 1468	PDV	A. Baldišiūtė	2018 11 16				0
		Arch.	A. Neniškis	2018 11 16				
		Arch.	K. Žiliukas	2018 11 16				
		Arch.	M. Grabauskaitė	2018 11 16				
		Arch.	R. Jagelavičiūtė	2018 11 16				
PP	Statytojas UAB "Kopa vilkui"				U001-KOP-3A1-PP-SA.BR-1.2.100	LAPAS		
						LAPŲ		
						1		
						1		

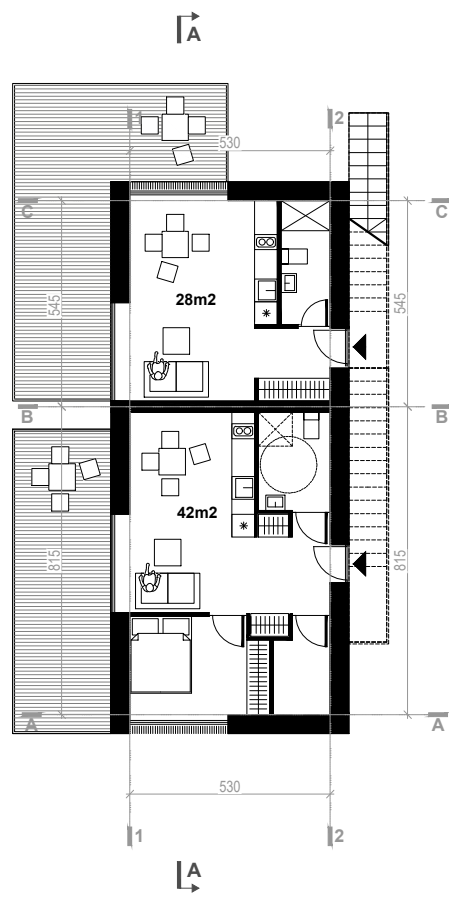

1A PLANAS

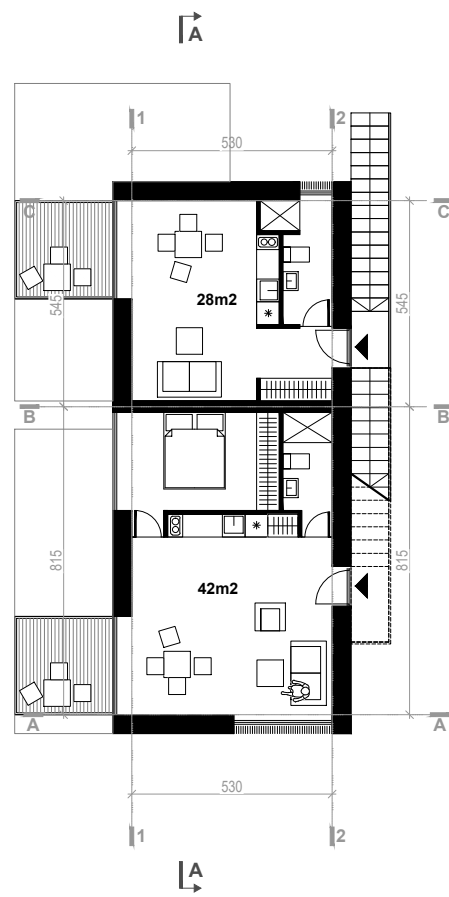

2A PLANAS

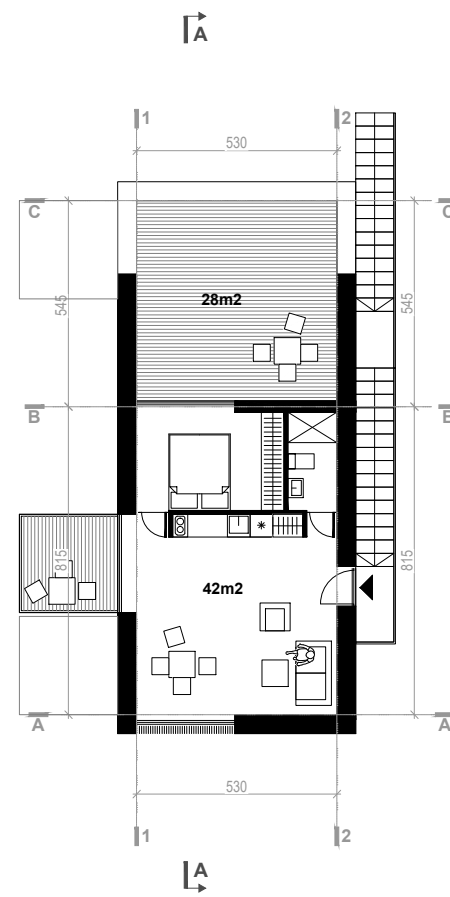

3A PLANAS

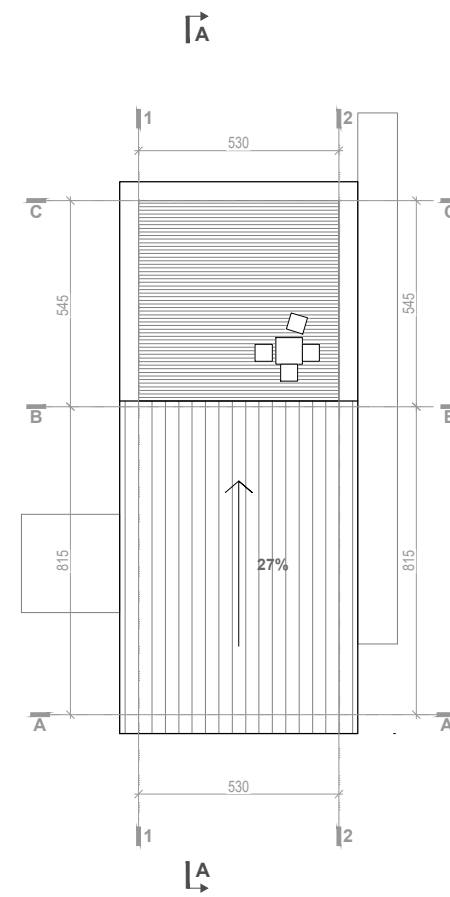

STOGO PLANAS

ATESTATŲ NR.	<b>DO ARCH IT ECTS</b>		UAB DO ARCHITECTS RAUGYKLOS G. 21 VILNIUS, LT-11400 WWW.DOARCHITECTS.LT		POILSIO PASKIRTIES PASTATŲ, KLAIPĖDOS RAJ. SAV., PRIEKULĖS SEN., SVENCELĖS K., STATYBOS PROJEKTAS			
	A 1468	PV	A. Baldišiūtė					2018 11 16
	A 1468	PDV	A. Baldišiūtė					2018 11 16
		Arch.	A. Neniškis					2018 11 16
		Arch.	K. Žiliukas					2018 11 16
		Arch.	M. Grabauskaitė					2018 11 16
		Asist.	R. Jagelavičiūtė					2018 11 16
PP	Statytojas UAB "Kopa vilkui"				PASTATAS 3A1.1 PLANAI M1:200		LAPAS 0	
					U001-KOP-3A1-PP-SA.BR-1.101		LAPŲ 1	
							LAPŲ 1	

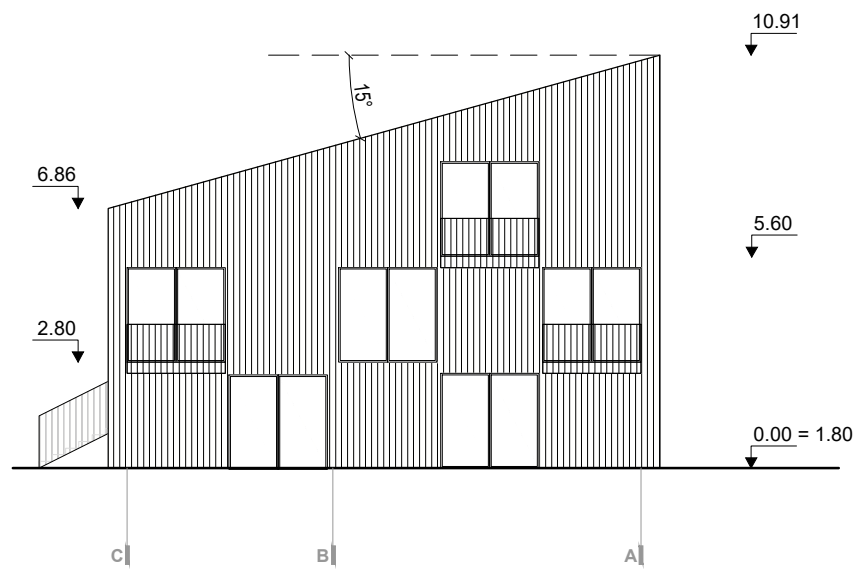

VAKARŲ FASADAS

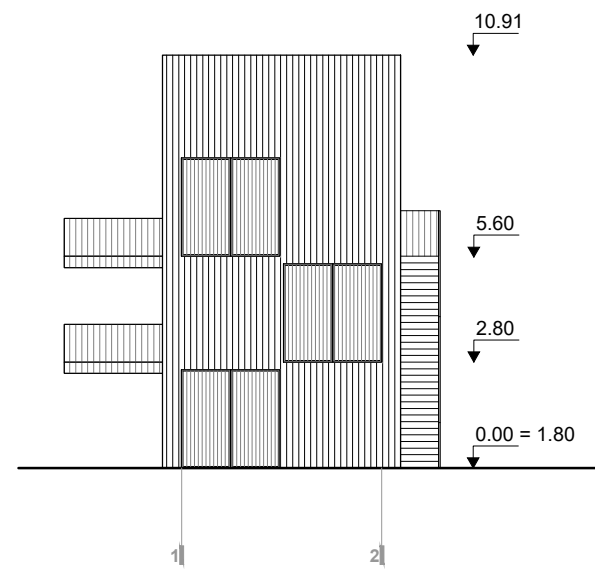

PIETŲ FASADAS

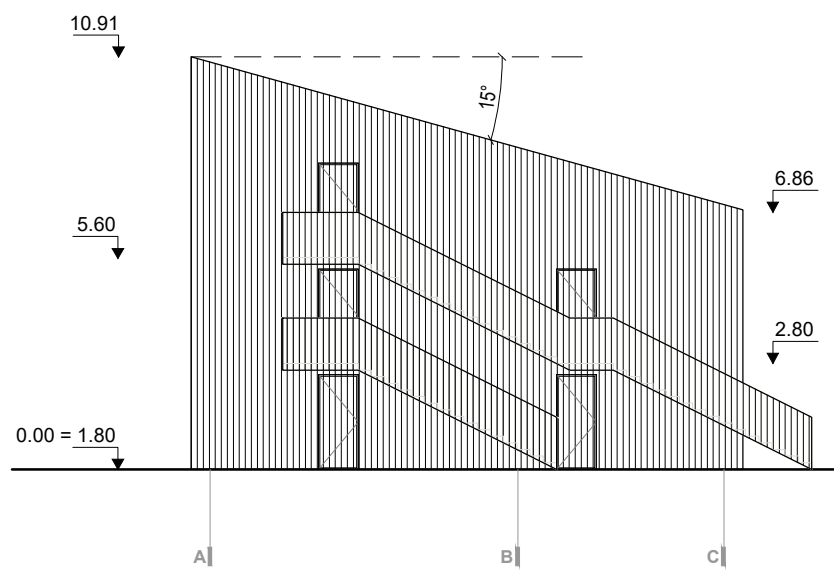

RYTŲ FASADAS

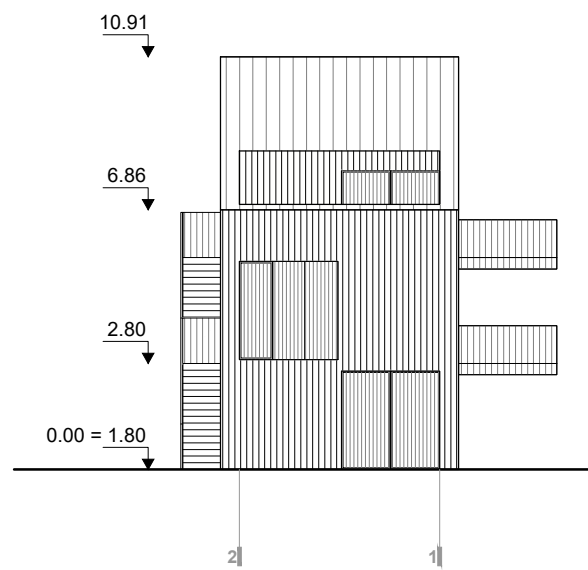

ŠIAURĖS FASADAS

ATESTATŲ NR.	<b>DO ARCHITECTS</b>		UAB DO ARCHITECTS RAUGYKLOS G. 21 VILNIUS, LT-11400 WWW.DOARCHITECTS.LT		POILSIO PASKIRTIES PASTATŲ, KLAIPĖDOS RAJ. SAV., PRIEKULĖS SEN., SVENCELĖS K., STATYBOS PROJEKTAS			
	A 1468	PV	A. Baldišiūtė					2018 11 16
	A 1468	PDV	A. Baldišiūtė					2018 11 16
		Arch.	A. Neniškis					2018 11 16
		Arch.	K. Žiliukas					2018 11 16
		Arch.	M. Grabauskaitė					2018 11 16
	Asist.	R. Jagelavičiūtė		2018 11 16				
PP	Statytojas UAB "Kopa vilkui"				U001-KOP-3A1-PP-SA.BR-1.201		LAPAS	LAPŲ
						1	1	

PASTATAS 3A1.1  
FASADAI M1:200

LAIDA  
0

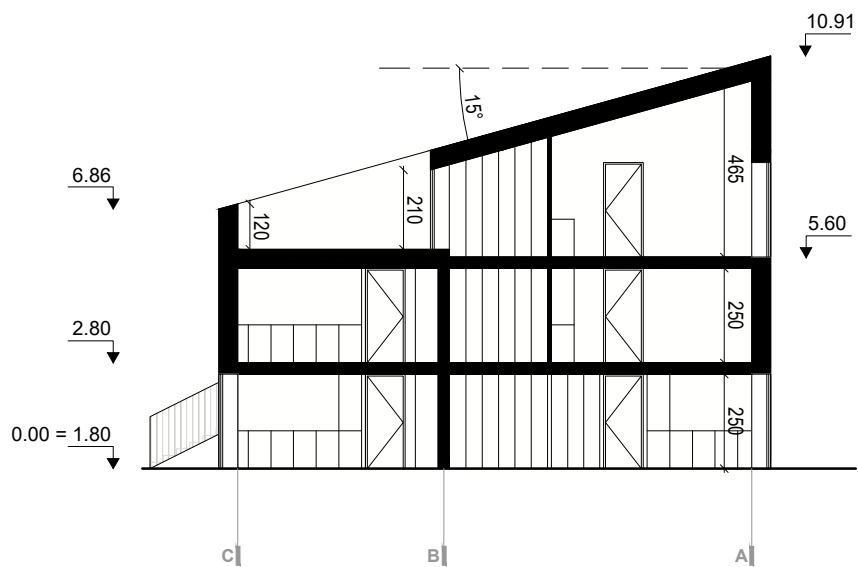

ATESTATŲ NR.	<b>DO ARCHITECTS</b> UAB DO ARCHITECTS RAUGYKLOS G. 21 VILNIUS, LT-11400 WWW.DOARCHITECTS.LT			POILSIO PASKIRTIES PASTATŲ, KLAIPĖDOS RAJ. SAV., PRIEKULĖS SEN., SVENCELĖS K., STATYBOS PROJEKTAS					
A 1468	PV	A. Baldišiūtė					2018 11 16	PASTATAS 3A1.1 PJŪVIS A-A M1:200	LAIDA
A 1468	PDV	A. Baldišiūtė					2018 11 16		0
	Arch.	A. Neniškis					2018 11 16		
	Arch.	K. Žiliukas					2018 11 16		
	Arch.	M. Grabauskaitė					2018 11 16		
	Asist.	R. Jagelavičiūtė					2018 11 16		
PP	Statytojas UAB "Kopa vilkui"			U001-KOP-3A1-PP-SA.BR-1.301		LAPAS	LAPŲ		
						1	1		



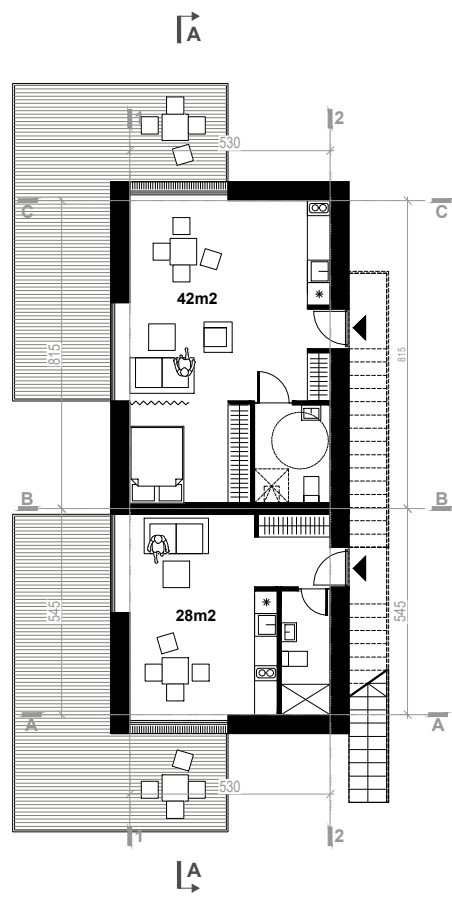

1A PLANAS

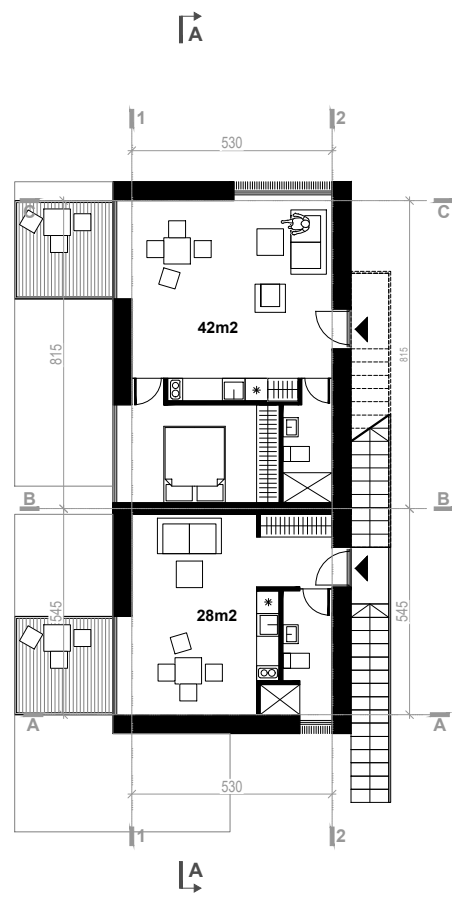

2A PLANAS

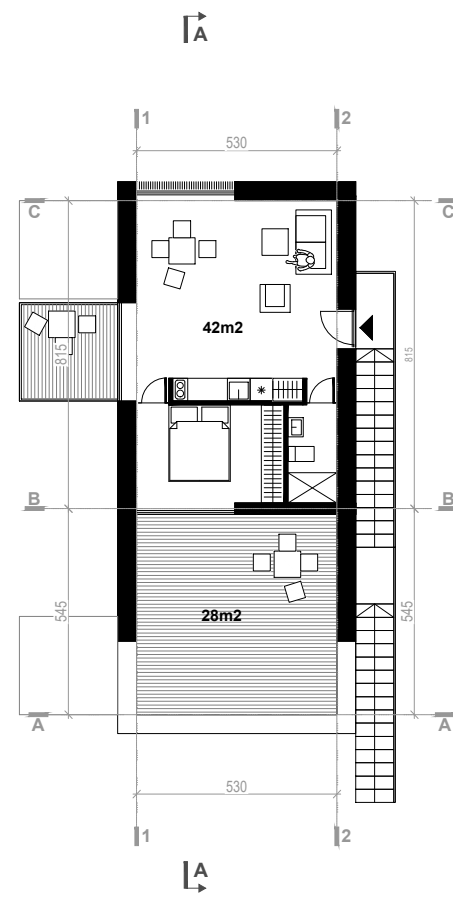

3A PLANAS

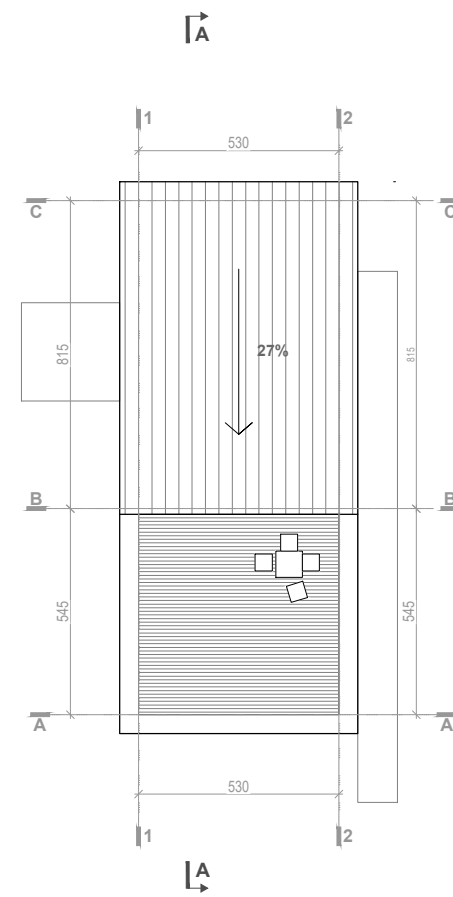

STOGO PLANAS

ATESTATŲ NR.	<b>DO ARCH IT ECTS</b>		UAB DO ARCHITECTS RAUGYKLOS G. 21 VILNIUS, LT-11400 WWW.DOARCHITECTS.LT		POILSIO PASKIRTIES PASTATŲ, KLAIPĖDOS RAJ. SAV., PRIEKULĖS SEN., SVENCELĖS K., STATYBOS PROJEKTAS			
	A 1468	PV	A. Baldišiūtė					2018 11 16
	A 1468	PDV	A. Baldišiūtė					2018 11 16
		Arch.	A. Neniškis					2018 11 16
		Arch.	K. Žiliukas					2018 11 16
		Arch.	M. Grabauskaitė					2018 11 16
	Asist.	R. Jagelavičiūtė		2018 11 16				
PP	Statytojas UAB "Kopa vilkui"				U001-KOP-3A1-PP-SA.BR-2.101		LAPAS	LAPŲ
					1	1		

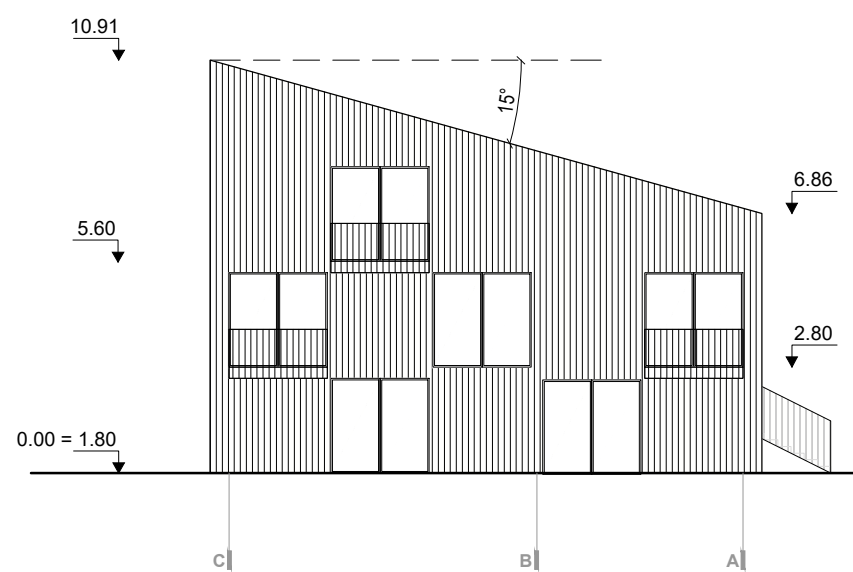

VAKARŲ FASADAS

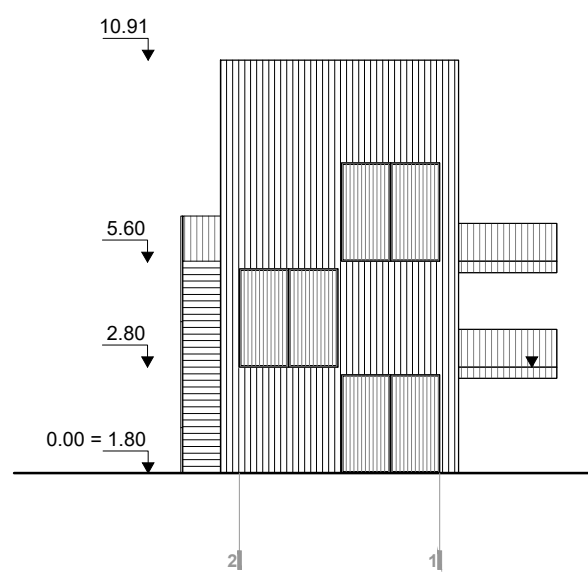

ŠIAURĖS FASADAS

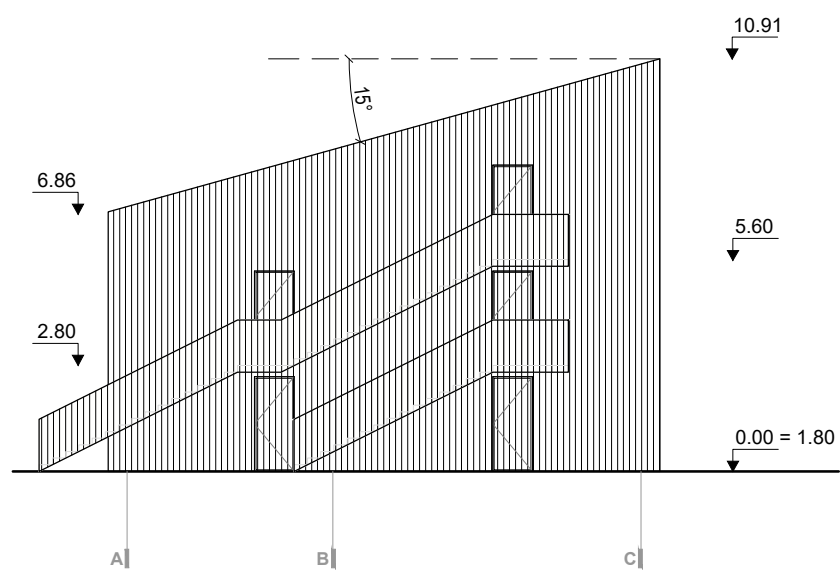

RYTŲ FASADAS

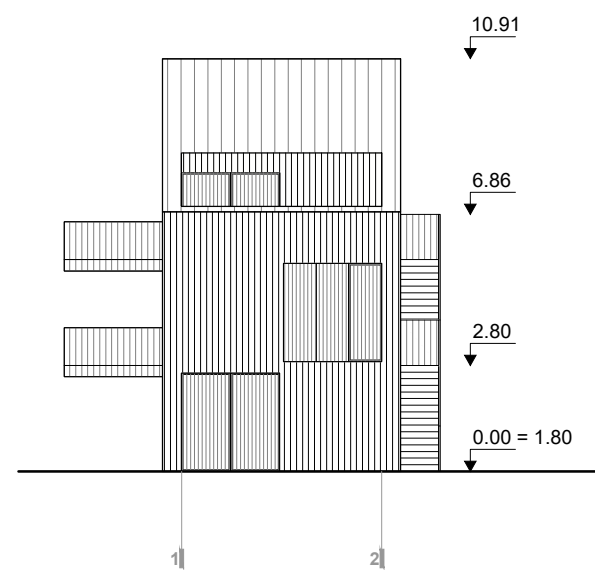

PIETŲ FASADAS

ATESTATŲ NR.	<b>DO ARCHITECTS</b>		UAB DO ARCHITECTS RAUGYKLOS G. 21 VILNIUS, LT-11400 WWW.DOARCHITECTS.LT		POILSIO PASKIRTIES PASTATŲ, KLAIPĖDOS RAJ. SAV., PRIEKULĖS SEN., SVENCELĖS K., STATYBOS PROJEKTAS			
	A 1468	PV	A. Baldišiūtė					2018 11 16
	A 1468	PDV	A. Baldišiūtė					2018 11 16
		Arch.	A. Neniškis					2018 11 16
		Arch.	K. Žiliukas					2018 11 16
		Arch.	M. Grabauskaitė					2018 11 16
	Asist.	R. Jagelavičiūtė		2018 11 16				
PP	Statytojas UAB "Kopa vilkui"				U001-KOP-3A1-PP-SA.BR-2.201		LAPAS	LAPŲ
					1	1		

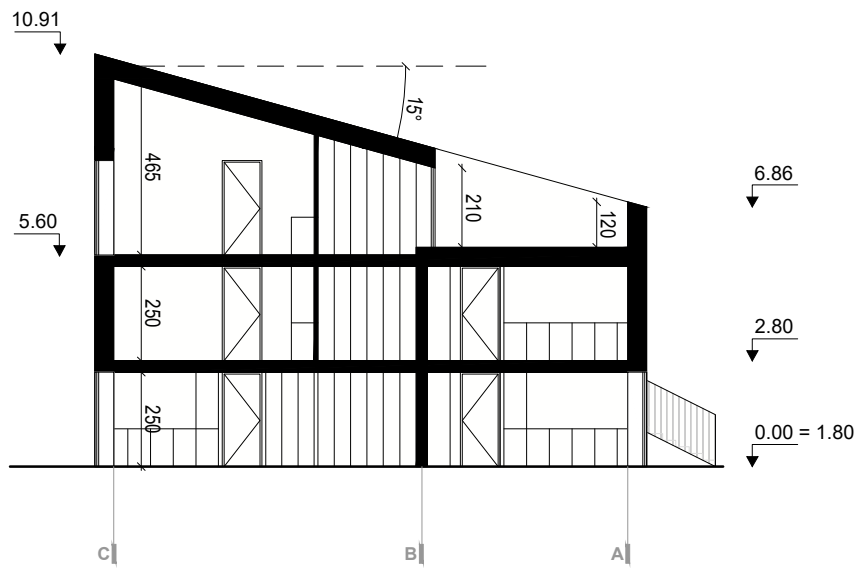

ATESTATŲ NR.	<b>DO ARCHITECTS</b> UAB DO ARCHITECTS RAUGYKLOS G. 21 VILNIUS, LT-11400 WWW.DOARCHITECTS.LT			POILSIO PASKIRTIES PASTATŲ, KLAIPĖDOS RAJ. SAV., PRIEKULĖS SEN., SVENCELĖS K., STATYBOS PROJEKTAS			
A 1468	PV	A. Baldišiūtė					2018 11 16
A 1468	PDV	A. Baldišiūtė					2018 11 16
	Arch.	A. Neniškis					2018 11 16
	Arch.	K. Žiliukas					2018 11 16
	Arch.	M. Grabauskaitė					2018 11 16
	Asist.	R. Jagelavičiūtė					2018 11 16
PP	Statytojas UAB "Kopa vilkui"			PASTATAS 3A1.2 PJŪVIS A-A M1:200		LAIDA	
				U001-KOP-3A1-PP-SA.BR-2.301		0	
				LAPAS	LAPŲ		
				1	1		



ATESTATŲ NR.	<b>DO ARCHITECTS</b>			UAB DO ARCHITECTS RAUGYKLOS G. 21 VILNIUS, LT-11400 WWW.DOARCHITECTS.LT	POILSIO PASKIRTIES PASTATŲ, KLAIPĖDOS RAJ. SAV., PRIEKULĖS SEN., SVENCELĖS K., STATYBOS PROJEKTAS	PASTATAI 3A1.3 IR 3A1.4 1A PLANAS SU APLINKA M1:200	LAIDA 0
	A 1468	PV	A. Baldišiūtė	2018 11 16			
	A 1468	PDV	A. Baldišiūtė	2018 11 16			
		Arch.	A. Neniškis	2018 11 16			
		Arch.	K. Žiliukas	2018 11 16			
		Arch.	M. Grabauskaitė	2018 11 16			
		Arch.	R. Jagelavičiūtė	2018 11 16			
PP	Statytojas UAB "Kopa vilkui"			U001-KOP-3A1-PP-SA.BR-3.4.100	LAPAS 1	LAPŲ 1	

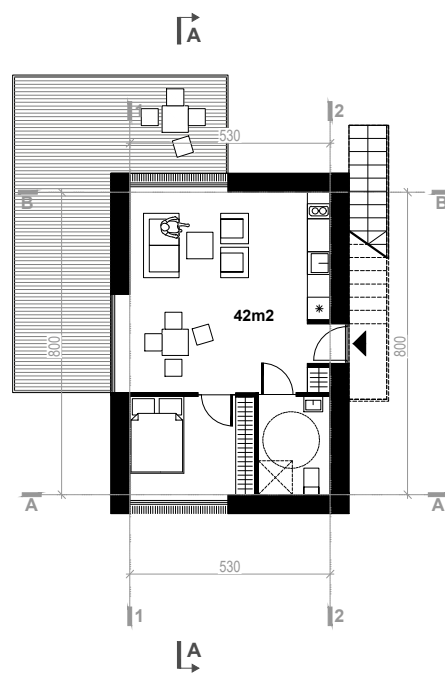

1A PLANAS

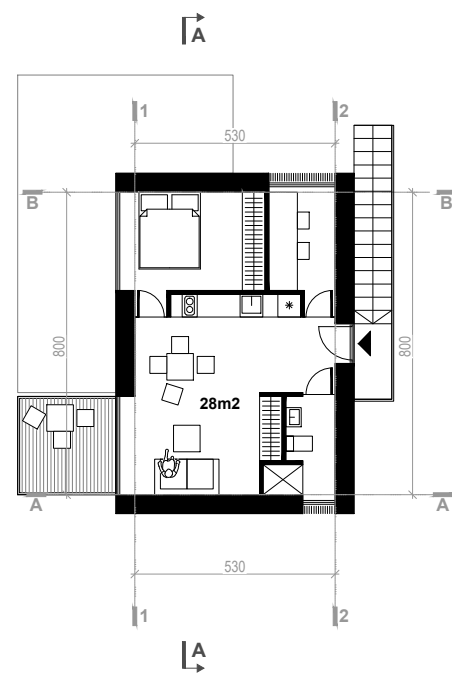

2A PLANAS

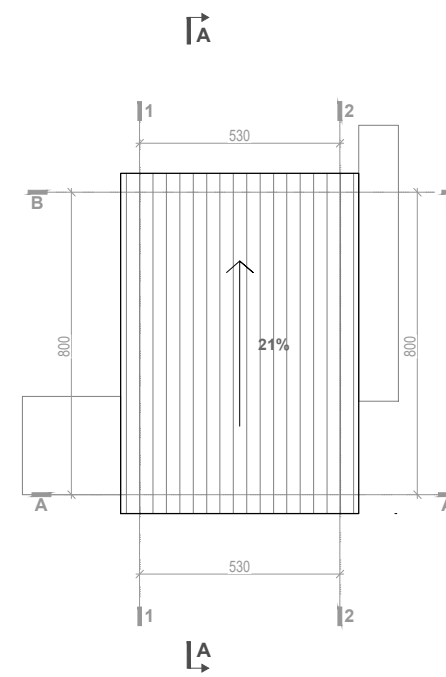

STOGO PLANAS

ATESTATŲ NR.	<b>DO ARCHITECTS</b> <small>UAB DO ARCHITECTS  RAUGYKLOS G. 21  VILNIUS, LT-11400  WWW.DOARCHITECTS.LT</small>				POILSIO PASKIRTIES PASTATŲ, KLAIPĖDOS RAJ. SAV., PRIEKULĖS SEN., SVENCELĖS K., STATYBOS PROJEKTAS		
	A 1468	PV	A. Baldišiūtė	2018 11 16			
A 1468	PDV	A. Baldišiūtė	2018 11 16				
	Arch.	A. Neniškis	2018 11 16				
	Arch.	K. Žiliukas	2018 11 16				
	Arch.	M. Grabauskaitė	2018 11 16				
	Asist.	R. Jagelavičiūtė	2018 11 16				
PP	Statytojas UAB "Kopa vilkui"				PASTATAS 3A1.3 PLANAI M1:200		LAIDA
					U001-KOP-3A1-PP-SA.BR-3.101		LAPAS
							LAPŲ
					1		1



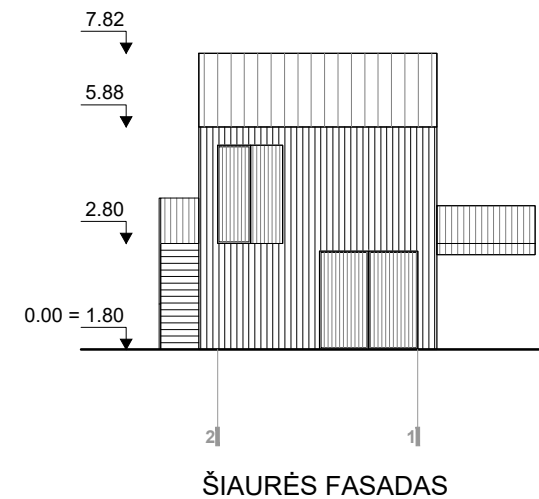
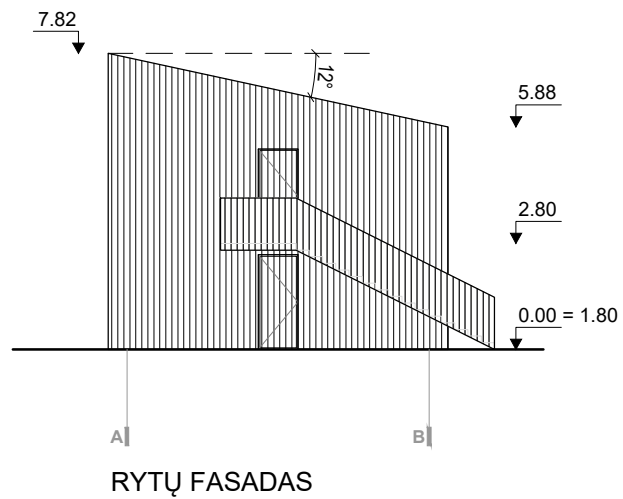
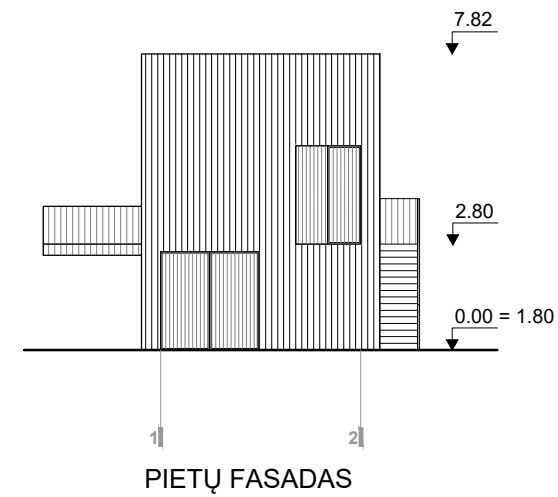
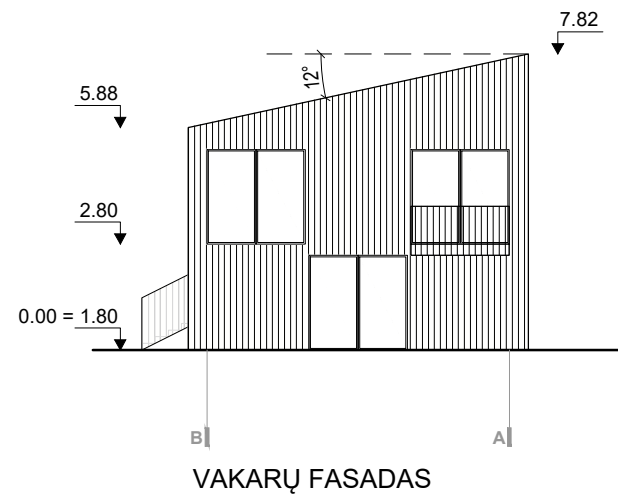

ATESTATŲ NR.	<b>DO ARCHITECTS</b> <small>UAB DO ARCHITECTS  RAUGYKLOS G. 21  VILNIUS, LT-11400  WWW.DOARCHITECTS.LT</small>				POILSIO PASKIRTIES PASTATŲ, KLAIPĖDOS RAJ. SAV., PRIEKULĖS SEN., SVENCELĖS K., STATYBOS PROJEKTAS			
	A 1468	PV	A. Baldišiūtė					2018 11 16
	A 1468	PDV	A. Baldišiūtė					2018 11 16
		Arch.	A. Neniškis					2018 11 16
		Arch.	K. Žiliukas					2018 11 16
		Arch.	M. Grabauskaitė					2018 11 16
	Asist.	R. Jagelavičiūtė		2018 11 16				
PP	Statytojas UAB "Kopa vilkui"				PASTATAS 3A1.3 FASADAI M1:200		LAIDA	
						U001-KOP-3A1-PP-SA.BR-3.201	LAPAS	
							LAPŲ	
						1	1	

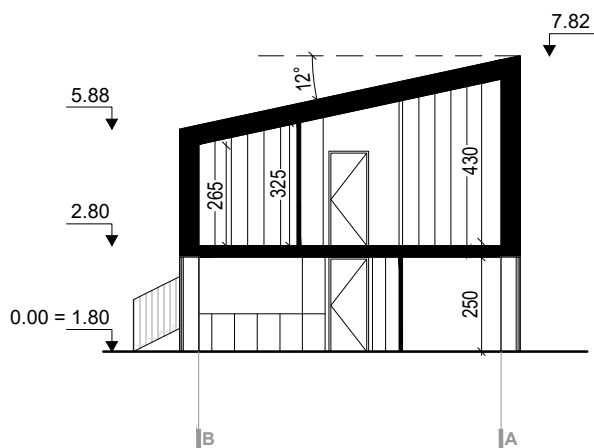

ATESTATŲ NR.	<b>DO ARCHITECTS</b> UAB DO ARCHITECTS RAUGYKLOS G. 21 VILNIUS, LT-11400 WWW.DOARCHITECTS.LT			POILSIO PASKIRTIES PASTATŲ, KLAIPĖDOS RAJ. SAV., PRIEKULĖS SEN., SVENCELĖS K., STATYBOS PROJEKTAS			
A 1468	PV	A. Baldišiūtė					2018 11 16
A 1468	PDV	A. Baldišiūtė					2018 11 16
	Arch.	A. Neniškis					2018 11 16
	Arch.	K. Žiliukas					2018 11 16
	Arch.	M. Grabauskaitė					2018 11 16
	Asist.	R. Jagelavičiūtė					2018 11 16
PP	Statytojas UAB "Kopa vilkui"			PASTATAS 3A1.3 PJŪVIS A-A M1:200		LAIDA	
				U001-KOP-3A1-PP-SA.BR-3.301		0	
				LAPAS	LAPŲ		
				1	1		

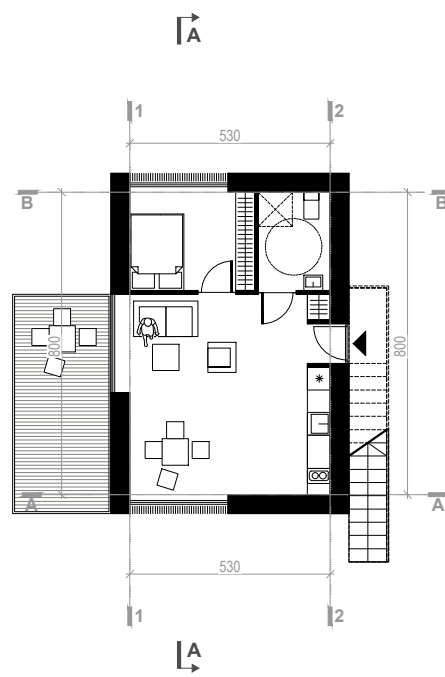

1A PLANAS

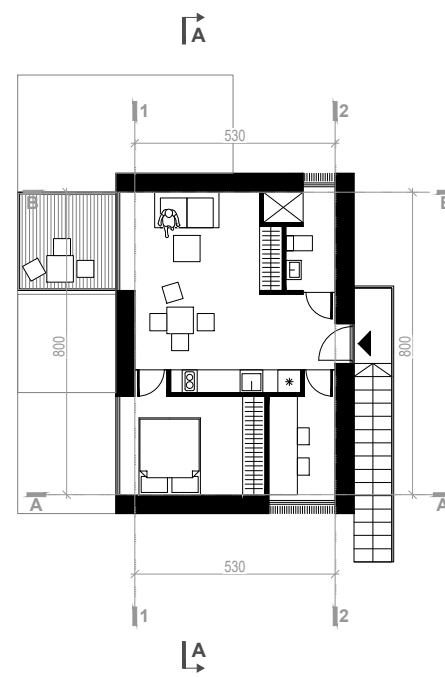

2A PLANAS

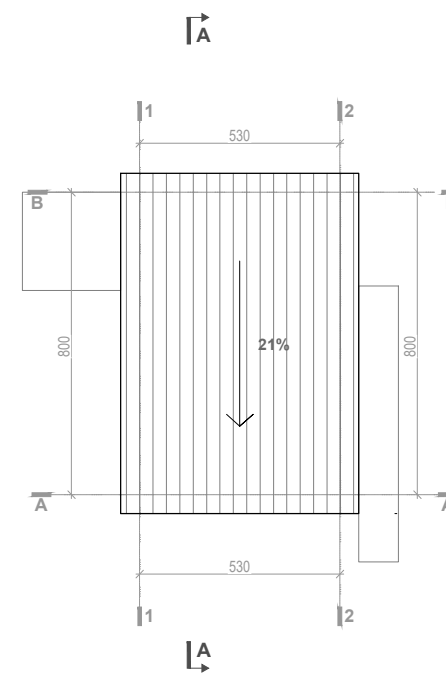

STOGO PLANAS

ATESTATŲ NR.	<b>DO ARCHITECTS</b> <small>UAB DO ARCHITECTS  RAUGYKLOS G. 21  VILNIUS, LT-11400  WWW.DOARCHITECTS.LT</small>				POILSIO PASKIRTIES PASTATŲ, KLAIPĖDOS RAJ. SAV., PRIEKULĖS SEN., SVENCELĖS K., STATYBOS PROJEKTAS			
								A 1468
	A 1468	PDV	A. Baldišiūtė					2018 11 16
		Arch.	A. Neniškis					2018 11 16
		Arch.	K. Žiliukas					2018 11 16
		Arch.	M. Grabauskaitė					2018 11 16
		Asist.	R. Jagelavičiūtė					2018 11 16
PP	Statytojas UAB "Kopa vilkui"				PASTATAS 3A1.4 PLANAI M1:200		LAIDA	
					U001-KOP-3A1-PP-SA.BR-4.101		LAPAS	
							1	
							LAPŲ	
							1	

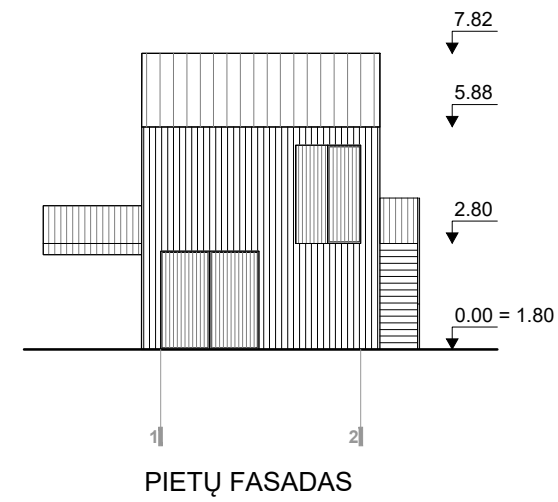
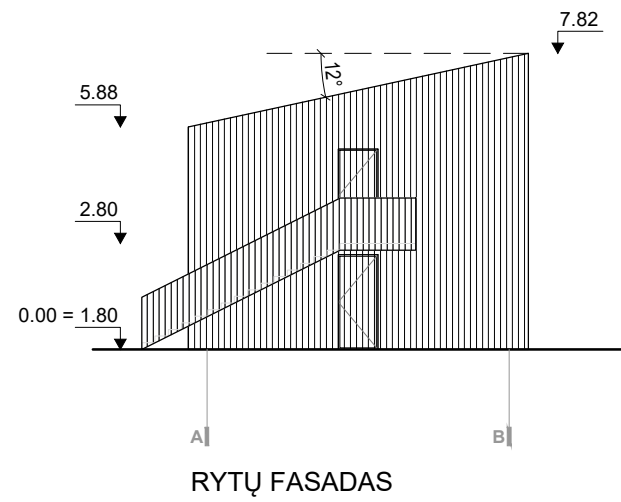
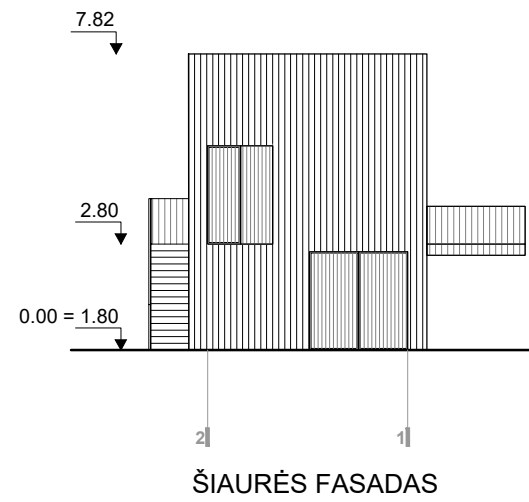
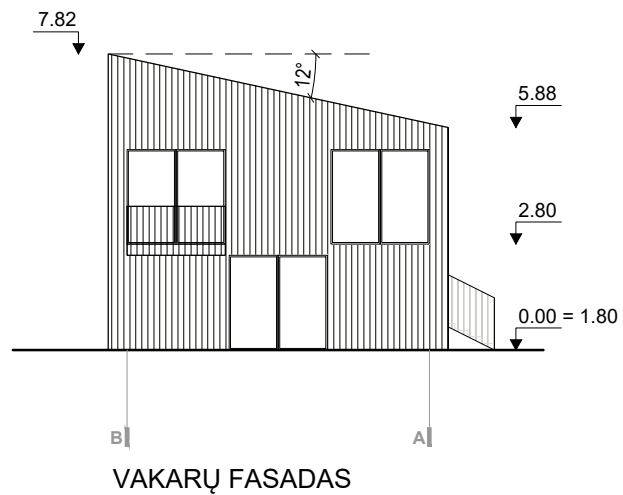

ATESTATŲ NR.	<b>DO ARCHITECTS</b>		UAB DO ARCHITECTS RAUGYKLOS G. 21 VILNIUS, LT-11400 WWW.DOARCHITECTS.LT		POILSIO PASKIRTIES PASTATŲ, KLAIPĖDOS RAJ. SAV., PRIEKULĖS SEN., SVENCELĖS K., STATYBOS PROJEKTAS			
	A 1468	PV	A. Baldišiūtė					2018 11 16
	A 1468	PDV	A. Baldišiūtė					2018 11 16
		Arch.	A. Neniškis					2018 11 16
		Arch.	K. Žiliukas					2018 11 16
		Arch.	M. Grabauskaitė					2018 11 16
	Asist.	R. Jagelavičiūtė		2018 11 16				
PP	Statytojas UAB "Kopa vilkui"				U001-KOP-3A1-PP-SA.BR-4.201		LAPAS	LAPŲ
					1	1		

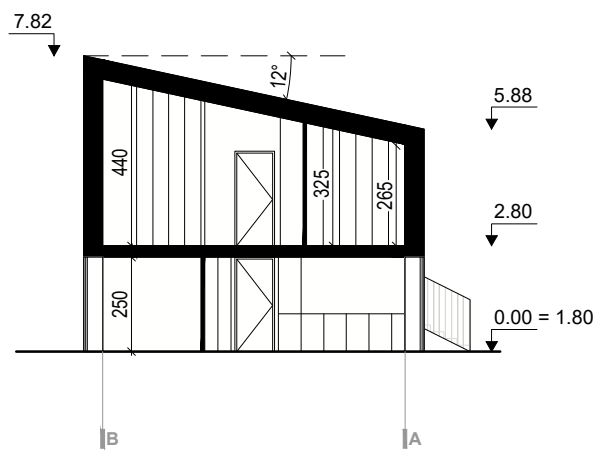

ATESTATŲ NR.	<b>DO ARCHITECTS</b>		UAB DO ARCHITECTS RĀUGYKLOS G. 21 VILNIUS, LT-11400 WWW.DOARCHITECTS.LT		POILSIO PASKIRTIES PASTATŲ, KLAIPĖDOS RAJ. SAV., PRIEKULĖS SEN., SVENCELĖS K., STATYBOS PROJEKTAS
	A 1468	PV	A. Baldišiūtė	2018 11 16	
	A 1468	PDV	A. Baldišiūtė	2018 11 16	
		Arch.	A. Neniškis	2018 11 16	
		Arch.	K. Žiliukas	2018 11 16	
		Arch.	M. Grabauskaitė	2018 11 16	
		Asist.	R. Jagelavičiūtė	2018 11 16	
PP	Statytojas UAB "Kopa vilkui"		U001-KOP-3A1-PP-SA.BR-4.301		LAPAS 1
					LAPŲ 1
					LAIDA 0
				PASTATAS 3A1.4 PJŪVIS A-A M1:200	





