

PROJEKTO PAVADINIMAS	Pastato – gyvenamojo namo (unikalus Nr. 8889-9000-2014), patalpos – parduotuvės (unikalus Nr. 8889-9000-2014:0006) kapitalinio remonto ir paskirties keitimo į gydymo paskirties patalpas, Turgaus g. 7-2A, Šilutės m., projekto projektiniai pasiūlymai.
OBJEKTŲ ADRESAS	Turgaus g. 7, Šilutės m. Žemės sklypo unikalus Nr. 4400-5006-4256. Žemės sklypo kadastrinis Nr. 8867/0012:109.
PROJEKTO UŽSAKOVAS	UAB „Dentagyda“, J. Zauerveino g. 6, Šilutės m.
PROJEKTUOTOJAS	UAB „TS Projects“ Lietuvininkų g. 61-8, Šilutė Tel./fax.: 8-441-54807 E-paštas: tsprojektai@gmail.com
PROJEKTO STADIJA	Projektiniai pasiūlymai
STATINIŲ KATEGORIJA	Neypatingasis statinys
STATYBOS RŪŠIS	Kapitalinis remontas, paskirties keitimas.
PROJEKTO RENGIMO METAI	2019
PROJEKTO NUMERIS	1953

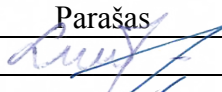
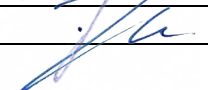

Pareigos	Vardas, pavardė	Atestato Nr.	Parašas
Direktorė	Laura Jurkuvienė	-----	
Projekto vadovas	Osvaldas Jankauskas	A 1722	

DOKUMENTŲ ŽINIARAŠTIS

ŽYMUO	PAVADINIMAS	LAPŲ	LAPAS
AIŠKINAMASIS RAŠTAS			3
1953-PP-AR	Aiškinamasis raštas	9	4-12
BRĖŽINIAI			13
1953-PP -SP-01	Situacijos schema	1	14
1953- PP -SP-02	Sklypo ir suvestinis inžinerinių tinklų planas M 1:500	1	15
1953-PP -SA-01	Statybinis pirmo aukšto planas M 1:100	1	16
1953-PP -SA-02	Technologinis pirmo aukšto planas M 1:100	1	17
1953-PP -SA-03	Fasadai M 1:100	1	18
1953-PP -SA-04	Fasadai M 1:100	1	19
1953-PP -SA-05	Fasadai M 1:100	1	20
1953-PP -SA-06	Pjūviai M 1:100	1	21
1953-PP -SA-07	Vizualizacijos	1	22

* Numeracija pagal .pdf dokumentą.

0	2019	STATYBOS LEIDIMUI		
LAIDA	IŠLEDIMO DATA	LAIDOS STATUSAS, KEITIMO PRIEŽASTIS (JEI TAIKOMA)		
KVAL. PATV. DOK. NR.		UAB "TS Projects" I / k: 300021780, Lietuvininkų g. 61, Šilutė Tel/fax.: (8-441) 54807	STATINIO PROJEKTO PAVADINIMAS Pastato – gyvenamojo namo (unikalus Nr. 8889-9000-2014), patalpos – parduotuvės (unikalus Nr. 8889-9000-2014:0006) kapitalinio remonto ir paskirties keitimo į gydymo paskirties patalpas, Turgaus g. 7-2A, Šilutės m., projekto projektiniai pasiūlymai.	
A1722, 0340	PV archit.	O. Jankauskas	STATINIO NR. IR PAVADINIMAS	LAIDA
	archit.	G. Bujokas	TURINYS	0
LT	STATYTOJAS/ UŽSAKOVAS: UAB „Dentagyda“		DOKUMENTO ŽYMUO 1953-PP-T	LAPAS 1
				LAPŲ 1

**AIŠKINAMASIS
RAŠTAS**

AIŠKINAMASIS RAŠTAS
1. PAŽINTINIAI DUOMENYS

Projekto pavadinimas. Pastato – gyvenamojo namo (unikalus Nr. 8889-9000-2014), patalpos – parduotuvės (unikalus Nr. 8889-9000-2014:0006) kapitalinio remonto ir paskirties keitimo į gydymo paskirties patalpas, Turgaus g. 7-2A, Šilutės m., projekto projektiniai pasiūlymai.

Statybos adresas. Turgaus g. 7-2A, Šilutės m. Žemės sklypo unikalus Nr. 4400-5006-4256. Žemės sklypo kadastrinis Nr. 8867/0012:109.

Statytojas (užsakovas). UAB „Dentagyda“, J. Zauerveino g. 6, Šilutės m.

Projektuotojas. UAB „TS Projects“, projekto vadovas ir projekto architektas O. Jankauskas (kvalifikacijos atestatas Nr. A1722).

Statinio paskirtis.

Pastatas – gyvenamasis namas (unikalus Nr. 8889-9000-2014) - gyvenamosios paskirties (trijų ir daugiau butų (daugiabučiai) pastatai [6.3.*], iki kapitalinio remonto ir paskirties keitimo patalpos – parduotuvės paskirtis – prekybos paskirties patalpos [7.3.*], po kapitalinio remonto ir paskirties keitimo - gydymo paskirties patalpos [7.12.*].

* paskirtis pagal STR 1.01.03:2017 „Statinių klasifikavimas“

Projekto stadija. Projektiniai pasiūlymai.

Statybos rūšis. Kapitalinis remontas, paskirties keitimas.

Statinio kategorija. Neypatingasis statinys.

Projekto rengimo pagrindas. Projektiniai pasiūlymai parengti vadovaujantis:

- nuosavybės dokumentais;
- projektinių pasiūlymų rengimo užduotimi;
- Šilutės miesto istorinės dalies Kultūros paveldo departamento vertinimo tarybos aktu, unikalus kodas nekilnojamųjų kultūros vertybių registre 12331.

**2. PRIVALOMIEJI PP PROJEKTO RENGIMO DOKUMENTAI, PAGRINDINIAI
NORMATYVINIAI, KITI DOKUMENTAI IR DUOMENYS, KURIAIS VADOVAUJANTIS
PARENGTAS PROJEKTAS, SĄRAŠAS**

1. LR Statybos įstatymas.
2. Europos Parlamento ir Tarybos reglamentas (ES) Nr. 305/2011.
3. Lietuvos standartas LST 1516:2015.
4. Specialiosios žemės ir miško naudojimo sąlygos.
5. LR Saugomų teritorijų įstatymas.
6. LR Nekilnojamojo kultūros paveldo apsaugos įstatymas.

STATYBOS TECHNINIAI REGLAMENTAI

Eil. Nr.	Reglamentas	Pavadinimas
0	2019	STATYBOS LEIDIMUI
LAIDA	IŠLEDIMO DATA	LAIDOS STATUSAS, KEITIMO PRIEŽASTIS (JEI TAIKOMA)
KVAL. PATV. DOK. NR.	 UAB "TS Projects" I / k: 300021780, Lietuvininkų g. 61, Šilutė Tel/fax.: (8-441) 54807	STATINIO PROJEKTO PAVADINIMAS Pastato – gyvenamojo namo (unikalus Nr. 8889-9000-2014), patalpos – parduotuvės (unikalus Nr. 8889-9000-2014:0006) kapitalinio remonto ir paskirties keitimo į gydymo paskirties patalpas, Turgaus g. 7-2A, Šilutės m., projekto projektiniai pasiūlymai.
A1722, 0340	PV archit. O. Jankauskas	STATINIO NR. IR PAVADINIMAS
	archit. G. Bujokas	AIŠKINAMASIS RAŠTAS
LT	STATYTOJAS/ UŽSAKOVAS: UAB „Dentagyda“	DOKUMENTO ŽYMUO 1953-PP-AR
		LAPAS LAPŲ 1 9

1.	STR 1.04.04:2017	Statinio projektavimas, projekto ekspertizė.
2.	STR 1.06.01:2016	Statybos darbai. Statinio statybos priežiūra.
3.	STR 1.05.01:2017	Statybą leidžiantys dokumentai. Statybos užbaigimas. Statybos sustabdymas. Savavališkos statybos padarinių šalinimas. Statybos pagal neteisėtai išduotą statybą leidžiantį dokumentą padarinių šalinimas.
4.	STR 1.01.03:2017	Statinių klasifikavimas.
5.	STR 1.01.08:2002	Statinio statybos rūšys.
6.	STR 2.02.02:2004	Visuomeninės paskirties statiniai
7.	STR 2.03.01:2001	Statiniai ir teritorijos. Reikalavimai žmonių su negalia reikmėms.
8.	STR 2.06.04:2014	Gatvės ir vietinės reikšmės keliai. Bendrieji reikalavimai.

HIGIENOS NORMOS

Nr.	Norma	Pavadinimas
1.	HN 24:2003	Geriamojo vandens saugos ir kokybės reikalavimai.
2.	HN 121:2010	Kvapo koncentracijos ribinė vertė gyvenamosios aplinkos ore.
3.	HN 33:2011	Triukšmo ribiniai dydžiai gyvenamuosiuose ir visuomeninės paskirties pastatuose bei jų aplinkoje.
4.	HN 74:2011	Odontologinės priežiūros (pagalbos) įstaigos: bendrieji įrengimo reikalavimai
5.	HN 42:2009	Gyvenamųjų ir visuomeninių pastatų patalpų mikroklimatas.
6.	HN 66:2013	Medicininį atliekų tvarkymo saugos reikalavimai
7.	HN 47-1:2012	Sveikatos priežiūros įstaigos. Infekcijų kontrolės reikalavimai
8.	HN 98:2014	Natūralus ir dirbtinis darbo vietų apšvietimas. Apšvietos mažiausios ribinės vertės ir bendrieji matavimo reikalavimai

KITOS TAISYKLĖS

1. Elektros įrenginių įrengimo bendrosios taisyklės.
2. Apšvietimo elektros įrenginių įrengimo taisyklės.
3. Šilumos tiekimo tinklų ir šilumos punktų įrengimo taisyklės.
4. Gaisrinės saugos pagrindiniai reikalavimai.
5. Visuomeninių statinių gaisrinės saugos taisyklės.

3. BENDRIEJI DUOMENYS

Technologijos, statinių, konstrukcijų, įrenginių, inžinerinių tinklų, statinio inžinerinių sistemų techninės būklės įvertinimas; esamo statinio (-ių) ir statybos sklypo statybinių tyrinėjimų) aprašymas.

Remontuojamo objekto patalpos yra žemės sklype (kadastrinis Nr. 8867/0012:109) Turgaus g. 7, Šilutės m. Žemės sklypo plotas 1863 m². Žemės sklypo naudojimo paskirtis – kita, naudojimo būdai: daugiabučių gyvenamųjų pastatų ir bendrabučių teritorijos ir komercinės paskirties objektų teritorijos. Prie žemės sklypo patenkama iš Turgaus gatvės. Žemės sklypas ir pastatas patenka į Šilutės miesto istorinę dalį, Kultūros paveldo departamento vertinimo tarybos akte, unikalus kodas nekilnojamųjų kultūros vertybių registre 12331. Teritorijoje galioja detalusis planas patvirtintas 2001-09-27 Šilutės rajono savivaldybės tarybos sprendimu Nr. 201.

Pastate – gyvenamajame name (unikalus Nr. 8889-9000-2014) yra suformuoti 12 atskirų nekilnojamojo turto objektų. Pastato patalpoje – parduotuvėje (unikalus Nr. 8889-9000-2014:0006) atliekamas patalpų remontas ir patalpų paskirties keitimas. Patalpose vandentiekis tiekiamas centralizuotai, buitinės nuotekos šalinamos centralizuotai, šildymas – vietinis centrinis šildymas.

DOKUMENTO ŽYMUO 1953-PP-AR	Lapas	Lapų	Laida
	2	9	0

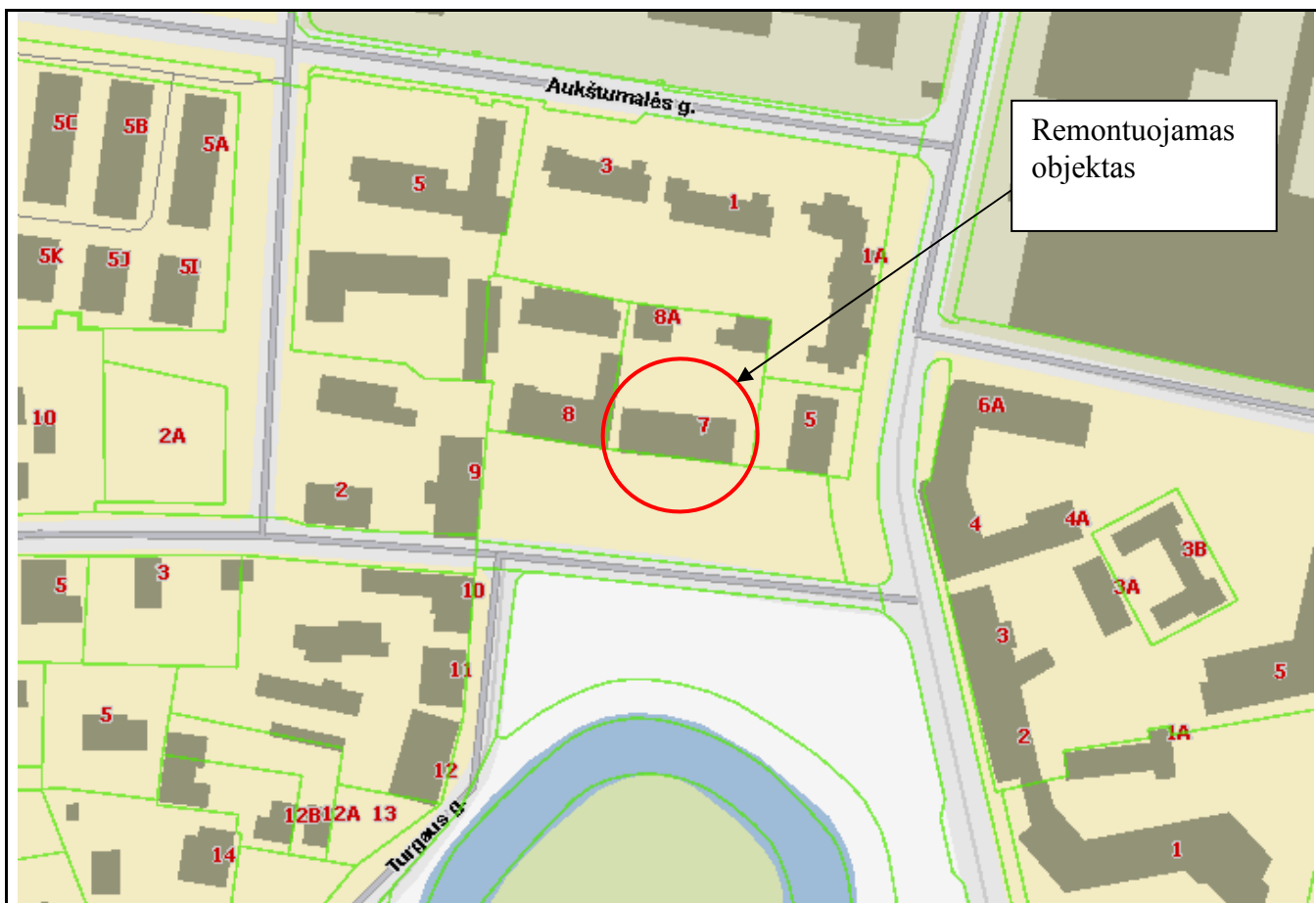

Specialiosios žemės ir miško naudojimo sąlygos:

XLIX. Vandentiekio, lietaus ir fekalinės kanalizacijos tinklų ir įrenginių apsaugos zonos;

XIX. Nekilnojamųjų kultūros vertybių teritorija ir apsaugos zonos;

VI. Elektros linijų apsaugos zonos;

I. Ryšių linijų apsaugos zonos.

Klimato sąlygos:

- vidutinė šalčiausia mėnesio temperatūra – 4,7° C;
- vidutinė šilčiausia mėnesio temperatūra +17,1° C;
- vidutinė metinė oro temperatūra 6,8° C;
- vidutinė šildymo sezono išorės oro temperatūra +0,7° C;
- vidutinis metinis kritulių kiekis 797 mm;
- vėjo greitis galimas vieną kartą per metus 16 m/s;
- maksimalus dekadinis sniego dangos storis 40 cm;
- maksimalus dirvožemio išalimo gylis (galimas vieną kartą per 50 metų) 108 cm;
- santykinis metinis oro drėgnumas 82 %.

Higieninė ir ekologinė situacija

Sklypo higieninė ir ekologinė situacija yra normali. Sklype nėra susikaupusių šiukšlių ar aplinkai kenksmingų medžiagų. Gretimuose sklypuose yra esami gyvenamieji, ūkiniai pastatai, visuomeninės paskirties objektai.

Želdiniai

Sklype yra saugotinių želdinių.

Patekimas į sklypą, aplinkos tvarkymas, teritorijos apželdinimas

Prie pastato patenkama iš Turgaus gatvės. Įvažiavimai ir kiemas esamų kietų asfaltbetonio, cementbetonio dangų.

BENDRIEJI STATINIŲ RODIKLIAI

DOKUMENTO ŽYMUO	Lapas	Lapų	Laida
	1953-PP-AR	3	9

Pavadinimas	Mato vienetas	Kiekis iki remonto ir paskirties keitimo	Kiekis po remonto ir paskirties keitimo	Pastabos
I. SKLYPAS				
1. sklypo plotas	m ²	1863,00		
2. sklypo užstatymo intensyvumas	%	65	65	
3. sklypo užstatymo tankumas	%	45		
II. PASTATAI				
REMONTUOJAMAS PASTATAS (UNIKALUS NR. 8889-9000-2014)				Neypatingasis statinys
1. Pastato paskirties rodikliai (gamybos, kitos planuojamos ūkinės veiklos, paslaugų apimtis, butų, vietų, lovų, aptarnaujamų žmonių skaičius, kiti rodikliai).				
2. Pastato bendras plotas.*	m ²	838,80	833,18	
3. Pastato naudingas plotas.*	m ²	480,49	480,49	
4. Pastato tūris.*	m ³	2133		
5. Aukštų skaičius.*	vnt.	2		
6. Pastato aukštis.*	m	11,05		
7. Butų skaičius (gyvenamajame name), iš jų:	vnt.	11		
7.1. 1 kambario	vnt.	8		
7.2. 2 ir daugiau kambarių.	vnt.	3		
8. Energinio naudingumo klasė.		E		
9. Pastato (patalpų) akustinio komforto sąlygų klasė		-	-	Nežinoma
10. Statinio atsparumo ugniai laipsnis		II		
11. Kiti papildomi pastato rodikliai		-	-	
11.1. Pagrindinis plotas.*	m ²	167,76	193,24	
11.2. Gyvenamasis plotas.*	m ²	306,37		
11.3. Atskirų nekilnojamojo turto objektų	vnt.	12		
REMONTUOJAMOS PATALPOS (UNIKALUS NR. 8889-9000-2014:0006)		Prekybos paskirties patalpos	Gydymo paskirties patalpos	
DOKUMENTO ŽYMUO			Lapas	Lapų
1953-PP-AR			4	9
			Laida	0

Pavadinimas	Mato vienetas	Kiekis iki remonto ir paskirties keitimo	Kiekis po remonto ir paskirties keitimo	Pastabos
1. Bendras plotas.*	m ²	144,28	138,66	
2. Pagrindinis plotas.*	m ²	77,72	103,20	
3. Pagalbinis plotas.*	m ²	66,56	35,46	
5. Kiti papildomi rodikliai		-	-	

* Žvaigždute pažymėti rodikliai apskaičiuojami vadovaujantis Nekilnojamojo turto kadastrinių matavimų ir kadastro duomenų surinkimo taisyklėmis, kurias tvirtina Lietuvos Respublikos žemės ūkio ministras. Baigus statybą ir atlikus kadastrinius matavimus šie rodikliai gali turėti neesminių nukrypimų.

Esamos padėties (technologijos, statinių, konstrukcijų, įrenginių, inžinerinių tinklų, statinio inžinerinių sistemų techninės būklės) įvertinimas; esamo statinio (-ių) ir statybos sklypo statybinių tyrinėjimų) aprašymas. Statinio remonto darbų aprašymas.

Projektu atliekami pastato (unikalus Nr. 8889-9000-2014), patalpos – parduotuvės (unikalus Nr. 8889-9000-2014:0006) kapitalinio remonto ir paskirties keitimo į gydymo paskirties patalpas darbai. Projektu performuojamos vidaus patalpos ir erdvės, atnaujinamas interjeras, įrengiamos modernios vidaus inžinerinės sistemos.

Patalpos iki kapitalinio remonto ir paskirties keitimo – parduotuvė, po – gydymo paskirties patalpos – patalpos gydymo tikslams (medicininės priežiūros įstaigų patalpos) [7.12.].

Projektu patalpose įrengiamos pagrindinės laukiamojo patalpos, kabinetai, darbuotojų ir lankytojų san. mazgai, darbuotojų poilsio patalpos, prietaisų dezinfekavimo/ sterilizavimo, pakavimo patalpos/zonos, kitos - kaip kompresorinė, medicininių atliekų patalpos bei zonos. Paslaugų paskirties patalpose numatomos odontologinės priežiūros ir ar burnos priežiūros paslaugos. Patalpų bendrasis plotas iki remonto ir paskirties keitimo – 144,28 m², pagrindinis plotas – 77,72 m². Patalpų bendrasis plotas po remonto ir paskirties keitimo – 138,66 m², pagrindinis plotas – 103,20 m². Pastato plotas iki ir po remonto, kuriame yra detalizuojamos patalpos, keičiasi nežymiai nuo 838,80 m² iki remonto ir paskirties keitimo, iki 833,18 m² po remonto ir paskirties keitimo. Statinio aukštis projektu nekeičiamas – 11,05 m, skaičiuojant nuo vidutinio žemės paviršiaus lygio.

Remontuojamose patalpose numatoma įrengti naujas angas langams. Statinio architektūra ir apdaila - statinio stilius: tradicinis. Stogo forma: dvišlaitis. Fasadų apdaila: cokolis - tinkuotas, spalva – pilka; fasadas - tinkuotas, spalva - šviesiai pilka; durys – medinės, spalva – ruda, plastikinės, spalva – balta; langai – mediniai, spalva – balta, plastikiniai, spalva – balta; stogas - molio čerpių, spalva – molio raudonumo. Projektu fasadų apdailos medžiagos nekeičiamos, statinio rytinėje ir šiaurinėje pusėse numatoma įrengti naujas langų angas. Projektu numatomi langai – plastikiniai, spalva – balta. Pastato pietinėje pusėje numatoma pakeisti duris. Keičiamos durys – plastikinės, spalva – balta.

Pastato konstrukcijos - pamatai – plytų mūro, juostiniai. Sienos – plytų mūro. Pertvaros – plytų mūro, gipskartonio. Perdengimas – medinis. Stogas – medinių konstrukcijų. (Visos laikinėsios konstrukcijos išlieka esamos).

Žmonių judėjimo keliuose įrengiama rampa (pandusas) išilginis nuolydis ne didesnis kaip 1:12 (8,3 %), vienos ištisinės juostos ilgis – 5400 mm ir pakilimo aukštis – ne didesnis kaip 450 mm. Panduso juostos skersinis nuolydis neleidžiamas. Priešais pagrindinį patekimą numatoma lygi 1500x1500 mm aikštelė. Vienoje pusėje numatomas įrengti pandusas, kitoje bus trys laipteliai 150x300 mm.

DOKUMENTO ŽYMUO	Lapas	Lapų	Laida
	1953-PP-AR	5	9

Pastato atitvarų elementų (sienų, pertvarų, stogo, grindų) tipai, medžiagos ir jų parinkimo motyvai. Gaisrinė apsauga.

Pastatų laikančiosios konstrukcijos išlieka esamos, pastato fasaduose atliekami kapitalinio remonto darbai. Skirtingos pastatų paskirtys turi atskirus evakuacinius išėjimus į lauką. Objekte nebus daugiau kaip 50 žmonių. Pastatas į priešgaisrinius skyrius neskirstomi. Pagal gaisrinės saugos pagrindinius reikalavimus gyvenamasis namas P.1.2. grupei – pagal pavojingesnę grupę, nedetalizuojan t jame esančių skiretingų paskirčių. Statinys II atsparumo ugniai laipsnio, patalpų kategorija pagal sprogimo ir gaisro pavojų neskirstoma. Laikančioms konstrukcijoms, lauko sienoms, aukštų, pastogės patalpų reikalavimai medetalizuojami.

Gaisrinės apsaugos klausimais griežtai vadovautis:

- „Bendrosios priešgaisrinės saugos taisyklės“
- Kitais norminiais dokumentais ir taisyklėmis.

Inžineriniai tinklai, apsauginės sistemos.

Vandentiekis esamas centralizuotas iš miesto tinklų, buitinės nuotekos esamos centralizuotos iš miesto tinklų, elektros tinklai centralizuoti iš esamų tinklų nuo esamų įvadinųjų elektros spintų. Projektu numatomi nauji šildymo sprendimai vietinis centrinis šildymas keičiamas į elektra naudojant energetiškai efektyvų šildymą. Numatomi nauji vėdinimo sprendimai naudojant mechaninę oro padavimo iš ištraukimo sistemą – rekuperatorius. Elektroninio ryšio telekomunikacijų, apsauginės sistemos bus tiekiami nuotoliniu, bevieliu būdu.

Susisiekimo komunikacijų, statybos sklypo susisiekimo komunikacijų aprašymas, išorinio ir vidinio transporto judėjimo organizavimo principai.

Prie žemės sklypo patenkama iš Turgaus gatvės. Statybos darbų metu įvažiavimai prie pastato esamų kietų dangų. Remonto darbų metu keliai, pravažiavimai nebus užstatyti, nebus trukdomas transporto judėjimas gretimu keliu, automobilių parkavimo sprendimai nedetalizuojami, žmonių su negalia reikmėms sprendimai nedetalizuojami.

Patalpų insoliacijos ir natūralaus apšvietimo, mikroklimato lygiai ir norminiu lygiu užtikrinimo sprendiniai, ir kitos priemonės užtikrinančios pastato higieną.

Patalpų apdailai naudojamos žmogaus sveikatai nekenksmingos, priešgaisrinius aspektu saugios medžiagos. Mikroklimatas patalpose atitiks HN 42:2009 „Gyvenamųjų ir visuomeninių pastatų mikroklimatas“. Triukšmo lygiai patalpose atitiks HN 33:2011 reikalavimus. Mechaninio vėdinimo sistemos turi būti įrengtos vadovaujantis STR 2.09.02:2005 „Šildymas, vėdinimas ir oro kondicionavimas“, STR 2.02.01:2004 „Gyvenamieji pastatai“, higienos normomis bei taisyklėmis.

Šildymo sezone minimali leistina oro temperatūra bendrojo naudojimo lankytojų patalpose

Patalpos	Šildymo sezone minimali leistina oro temperatūra, °C
Koridoriai	18
San. mazgai	21-23
Bendro naudojimo patalpos:	
Laiptinės	16
Sandėliai	16
Kabinetai	~20

Kenksmingų medžiagų (dujų, aerozolių, kietųjų dalelių) koncentracija ir mikroorganizmų kiekis patalpų ore neturi viršyti ribinių koncentracijų verčių, nustatytų visuomenės sveikatos priežiūros teisės aktais.

Statybinių atliekų tvarkymo taisyklės.

Statybinės atliekos turi būti tvarkomos remiantis statybinių atliekų tvarkymo taisyklėmis.

1. Statybvietėje turi būti išrūšiuotos ir atskirai laikinai laikomos susidarantios:

DOKUMENTO ŽYMUO	Lapas	Lapų	Laida
1953-PP-AR	6	9	0

1.1. komunalinės atliekos – maisto likučiai, tekstilės gaminiai, kitos buitinės ir kitokios atliekos, kurios savo pobūdžiu ar sudėtimi yra panašios į buitines atliekas;

1.2. inertinės atliekos – betonai, plytos, keramika ir kitos atliekos, kuriose nevyksta jokie pastebimi fizikiniai, cheminiai ar biologiniai pokyčiai;

1.3. perdirbti ir pakartotinai naudoti tinkamos atliekos, antrinės žaliavos – pakuotės, popierius, stiklas, plastikas ir kitos tiesiogiai perdirbti tinkamos atliekos ir (ar) perdirbti ar pakartotinai naudoti tinkamos iš atliekų gautos medžiagos;

1.4. pavojingosios atliekos – tirpikliai, dažai, klijai, dervos, jų pakuotės ir kitos kenksmingos, degios, sprogstamosios, ėsdinančios, toksiškos, sukeliančios koroziją ar turinčios kitų savybių, galinčių neigiamai įtakoti aplinką ir žmonių sveikatą;

1.5. netinkamos perdirbti atliekos (izoliacinės medžiagos, akmenų vata ir kt.).

Išrūšiuotos atliekos turi būti perduodamos įmonėms, turinčioms teisę tvarkyti tokias atliekas pagal sutartis dėl jų naudojimo ir šalinimo.

Statybvietyje gali būti atskiriama (išrūšiuojama) ir daugiau atliekų rūšių atsižvelgiant į statybos rūšis, jų apimtį ir atliekų tvarkymo galimybes.

Statybvietyje įrengimas:

Statybvietyje įrengiama vadovaujantis:

- Darboviečių įrengimo statybvietyje nuostatais;
- DT 5-00 “Saugos ir sveikatos taisyklės statyboje”;
- kitais norminiais dokumentais reglamentuojančiais šiuos darbus.

Jeigu reikia statybvietyje įrengiama pastato sklype, didžioji dalis darbų atliekama patalpų viduje, neužimant pastato sklypo.

Statybos įtaka aplinkai.

Triukšmo lygiai nebus viršijami, transportas gretimų sklypų savininkams judėti netrukdys. Atmosferos cheminė, fizikinė, biologinė tarša nenumatoma.

Saugomos teritorijos apsaugos reikalavimai (nurodant saugomos teritorijos apsaugos reglamentą), kultūros paveldo vertybės apsaugos reikalavimai (nurodant šios vertybės apsaugos reglamentą).

Teritorijoje galioja detalusis planas patvirtintas 2001-09-27 Šilutės rajono savivaldybės tarybos sprendimu Nr. 201. Žemės sklypas ir pastatas patenka į Šilutės miesto istorinę dalį, Kultūros paveldo departamento vertinimo tarybos akte, unikalus kodas nekilnojamojo kultūros vertybių registre 12331. Šilutės miesto istorinės dalies (unikalus kodas kultūros vertybių registre 12133) vertingųjų savybių pobūdis architektūrinis, inžinerinis, istorinis, kraštovaizdžio, urbanistinis, želdynų.

Projektu atliekami patalpų kapitalinio remonto ir paskirties keitimo darbai, atliekami pastato fasadų naujų langų ir angų įrengimo darbai. Projektu performuojamos vidaus patalpos ir erdvės, atnaujinamas interjeras, įrengiamos modernios vidaus inžinerinės sistemos.

Planinės struktūros tipas – mišraus plano struktūra; Planinės struktūros tinklas - mišraus plano struktūra su pagrindinėmis gatvėmis; Kvartalai – istorinių sklypų ir kvartalų ribos – minimoms vertingosioms savybėms atliekami pastato patalpų remonto ir paskirties keitimo darbai įtakos neturi.

Keliai, gatvės, aikštės, įvažiavimai, pravažiavimai, takai, jų trasos, dangos – gatvių trasos – atliekami patalpų priėjimo žmonėms su negalia reikmėms pritaikymo darbai. Projektu numatoma performuoti esamą patekimą įrengiant laiptus ir ŽN pandusą (rampą). Žemės sklype dangų keitimo, naujų kelių ar privažiavimų sprendimai neprojektuojami. Istoriniai keliai, gatvės, aikštės, įvažiavimai, pravažiavimai, takai, jų trasos, dangos projektu nekeičiami. Atnaujinti esamus laiptus įrengti žmonėms su negalia skirtą pandusą ir laiptus priėjimui prie remontuojamų patalpų. Esamas lauko akmenų grindinio tipas Turgaus a. nekeičiamas, atliekami esamų laiptų atnaujinimo darbai į pandusą ir laiptus neįtakoja minimos vertingosios savybės. Minimasis grindinio tipas pagal vertinimo tarybos aktuose pažymėtas vietas yra kitoje aikštės pusėje (Šilutės miesto istorinės dalies (12331, U45) apibrėžtų teritorijos ribų plano projekto TRP 15), minima vertingoji savybė neįtakojama.

DOKUMENTO ŽYMUO	Lapas	Lapų	Laida
1953-PP-AR	7	9	0

Vietovei reikšmingo buvusio užstatymo ar jo dalių vietos – projektu nekeičiamos. Pagal (Šilutės miesto istorinės dalies (12331, U45) apibrėžtų teritorijos ribų plano projekto TRP 6 ir 14) buvusio užstatymo vietos projektu neįtakojamos.

Gamtiniai elementai - projektu atliekami pastato patalpų remonto ir paskirties keitimo darbai, esami gamtiniai elementai (želdiniai, reljefas) nekeičiami.

Tūrinė erdvinė struktūra; Užstatymo tipai – pastatų užstatymo tūrinė išraiška, išdėstymas, forma, užstatymo tipai projektu nekeičiami. Pastatų išdėstymas palei gatvės liniją, paliekant praėjimus tarpo jų – nekeičiamas. Pastato išklotinėje esami architektūriniai tūriniai elementai išlieka esami.

Perspektyvos - atliekant kapitalinio remonto darbus pastate, jo patalpose minima vertingoji savybės neįtakojama.

Išklotinės – gatvių užstatymo išklotinės – Turgaus a. minimoje išklotinėje statinio tūrinė išraiška nekeičiama, išklotinėje esami fasado tūriniai elementai nekeičiami. Esama statinio architektūros išraiška – tinkuoti fasadai, plastikiniai ir vienas medinis langas, kurių dalis su sudalinimu, durys – plastikinės bei medinės, kai kurios su įstiklinimu. Išklotinėje, projektu numatoma pakeisti pagrindines įėjimo duris, atnaujinti esamus laiptus įrengti žmonėms su negalia skirtą pandusą ir laiptus priėjimui prie remontuojamų patalpų. Taip pat projektu numatoma įrengti ne aikštės/ gatvės išklotinėje naujas langų angas, naujus langus. Numatomi langai iš dalies su sudalinimu atsižvelgiant į vientisą esamą statinio architektūrą – šiaurinėje pusėje langai su sudalinimu, rytinėje ir pietinėje pusėje vitrininiai langai be sudalinimo. Pastato pietinėje pusėje numatoma pakeisti duris. Keičiamos durys – plastikinės, spalva – balta. – išlaikomi. Numatomi langai – plastikiniai, durys – plastikinės. Medžiagiškumas ir langų sudalinimas parinktas atsižvelgiant į šiuo metu statinyje vyraujančias medžiagas, bei langų sudalinimo tipus.

Dominatės, užstatymo bruožai – atliekant kapitalinio remonto darbus pastate, jo patalpose minimos vertingosios savybės neįtakojamos.

Atsižvelgiant į tai jog numatomi remonto darbai apima žemės sklype esančių laiptų atnaujinimo darbus, jų keitimą vadovautis LR Nekilnojamojo kultūros paveldo apsaugos įstatymo 9 str. 3 d. Jei atliekant statybos ar kitokius darbus aptinkama archeologinių radinių ar nekilnojamojo daikto vertingųjų savybių, valdytojai ar darbus atliekantys asmenys apie tai privalo pranešti savivaldybės paveldosaugos padaliniui, o šis informuoja Departamentą. Departamentas gali sustabdyti darbus 15 dienų. Per šį terminą jis kartu su savivaldybės paveldosaugos padaliniu turi patikrinti pranešimą ir priimti sprendimą inicijuoti ar neinicijuoti aptiktos nekilnojamosios kultūros vertybės įregistravimą, kultūros paveldo objekto skelbimą saugomu ar aptiktos vertingosios savybės atskleidimą ir apsaugos reikalavimų patikslinimą.

Esminių statinio reikalavimų išpildymas.

Statinio patalpų konstrukcijos suprojektuotos vadovaujantis normatyviniais statybos techniniais dokumentais. Projektiniai sprendiniai užtikrina statinio patvarumą ir pastovumą statybos ir ilgalaikio naudojimo metu.

Patalpos yra suprojektuotas ir turi būti įrengtos taip, kad kilus gaisrui:

statinio laikančiosios konstrukcijos tam tikrą laiką išlaikytų apkrovas;

būtų ribojamas ugnies bei dūmų plitimas statinyje;

būtų ribojamas gaisro plitimas į gretimus statinius;

žmonės galėtų saugiai išeiti iš statinio ar būtų galima juos gelbėti kitomis priemonėmis;

ugniagesiai galėtų saugiai dirbti.

Apsauginių priemonių nuo smurto ir vandalizmo trumpas aprašymas.

Įėjimų į patalpas neturi slėpti želdiniai ir priestatai.

Įėjimas į patalpas apšviestas.

Prieigos prie pastatų/ patalpų turi būti atviros, apžvelgiamos iš toliau.

DOKUMENTO ŽYMUO	Lapas	Lapų	Laida
1953-PP-AR	8	9	0

Patalpos suprojektuotos taip, kad būtų išvengta nelaimingų atsitikimų (dėl paslydimų, kritimų, susidūrimo, nudegimo, nutrenkimo ar susižalojimo elektros srove, sprogimo) rizikos.

Projekto sprendiniai atitinka STR 2.01.01(4):2008 „Esminiai statinio reikalavimai. Naudojimo sauga“ keliamus reikalavimus.

Projekto sprendiniai atitinka įstatymų, kitų teisės aktų, Projekto rengimo dokumentų, normatyvinių statybos techninių, normatyvinių statinio saugos ir paskirties dokumentų reikalavimus, nepažeidžia valstybės, neįgaliųjų integracijos, visuomenės ir trečiųjų asmenų interesų. Projektas atitinka statybos normas ir taisykles, ekologinius, higienos ir priešgaisrinius reikalavimus.

DOKUMENTO ŽYMUO	Lapas	Lapų	Laida
1953-PP-AR	9	9	0

BRÉŽINIAI

SITUACIJOS SCHEMA

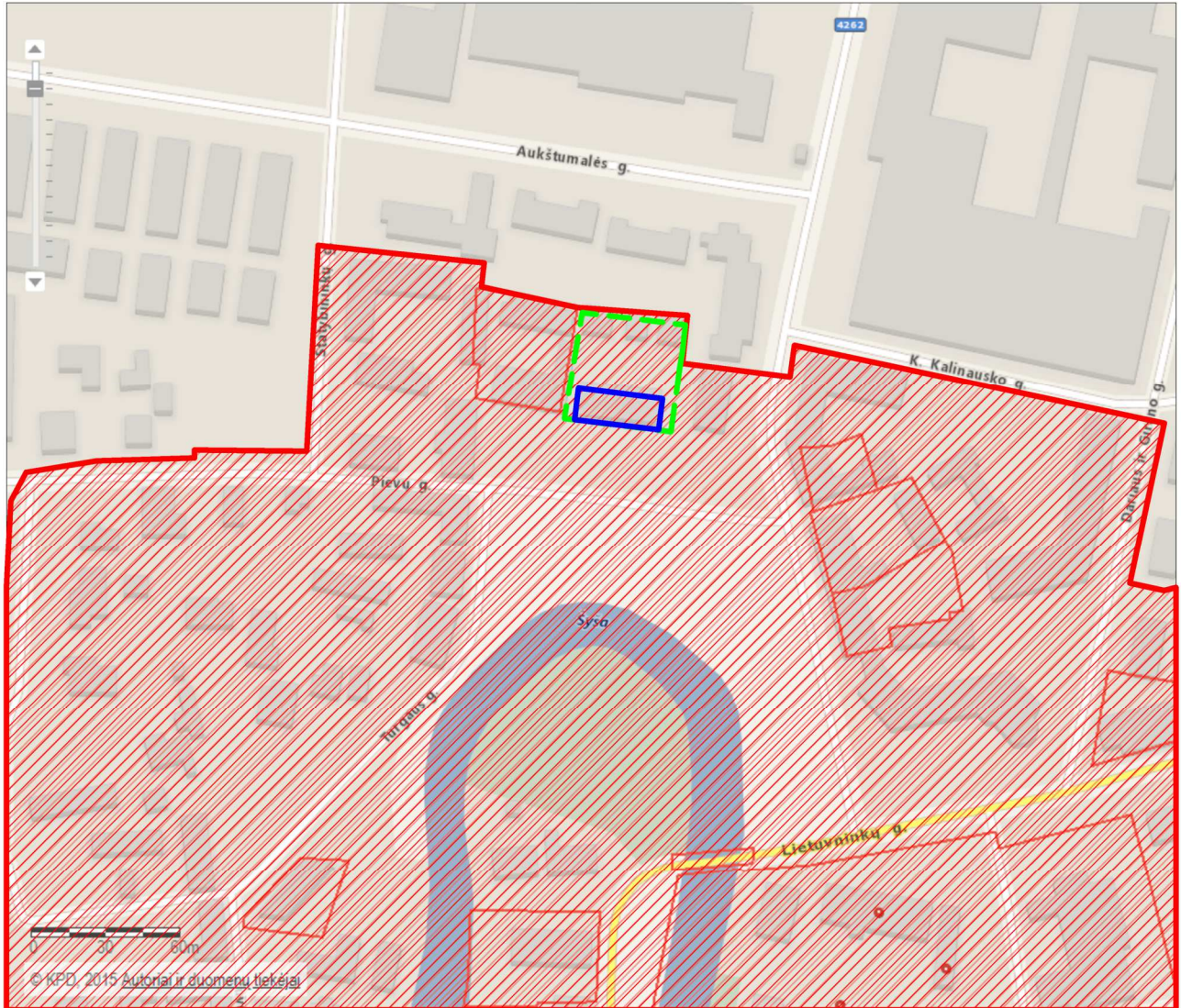

SUTARTINIAI ŽYMĖJIMAI

	Objekto vieta;
	Sklypo riba;
	Šilutės miesto istorinė dalis unikalus kodas nekilnojamųjų kultūros vertybių registre 12331;

0	2019	LAIIDOS STATUSAS, KEITIMO PRIEŽASTIS (JEI TAIKOMA)			
LAIIDA	IŠLEIDIMO DATA	LAIIDOS STATUSAS, KEITIMO PRIEŽASTIS (JEI TAIKOMA)			
KVAL. DOC. NR.	UAB "TS Projects" Įmonės kodas: 300021780, Lietuvinkių g. 61, Šilutė Tel/fax.: (8-441) 54807. Mob.tel.: 8-614-41649, e-mail.: tsprojektai@gmail.com	STATINIO PROJEKTO PAVADINIMAS: Pastato - gyvenamojo namo (unikalus Nr. 8889-9000-2014), patalpos - parduotuvės (unikalus Nr. 8889-9000-2014:0006) kapitalinio remonto ir paskirties keitimo į gydymo paskirties patalpas, Turgaus g. 7-2A, Šilutės m., projekto projektiniai pasiūlymai.			
A 1722, 0340	PV Architektas	O. Jankauskas		STATINIO NR. IR PAVADINIMAS Aplinkotvarkos planas M 1:500	LAIIDA
	Architektas	G. Bujokas		0	
LT	STATYTOJAS/ UŽSAKOVAS: UAB „Dentagda“		DOKUMENTO ŽYMUO 1953-PP-SP-01	LAPAS	LAPŲ
				1	1

OBJEKTAS	Šilutės m. Turgaus g. 7		
COORDINACIJŲ SISTEMA: LKS-94	AUKŠČIŲ SISTEMA: BALTIJOS		
GEODEZININKAS	Kvalifikacijos pažymėjimo Nr. IGKV-584		
	VARDAS IR PAVARDĖ	PARAŠAS	DATA
			2019.07
		A.V.	

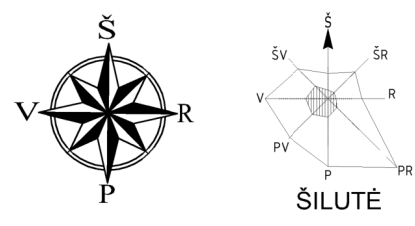

OBJEKTO VIETA

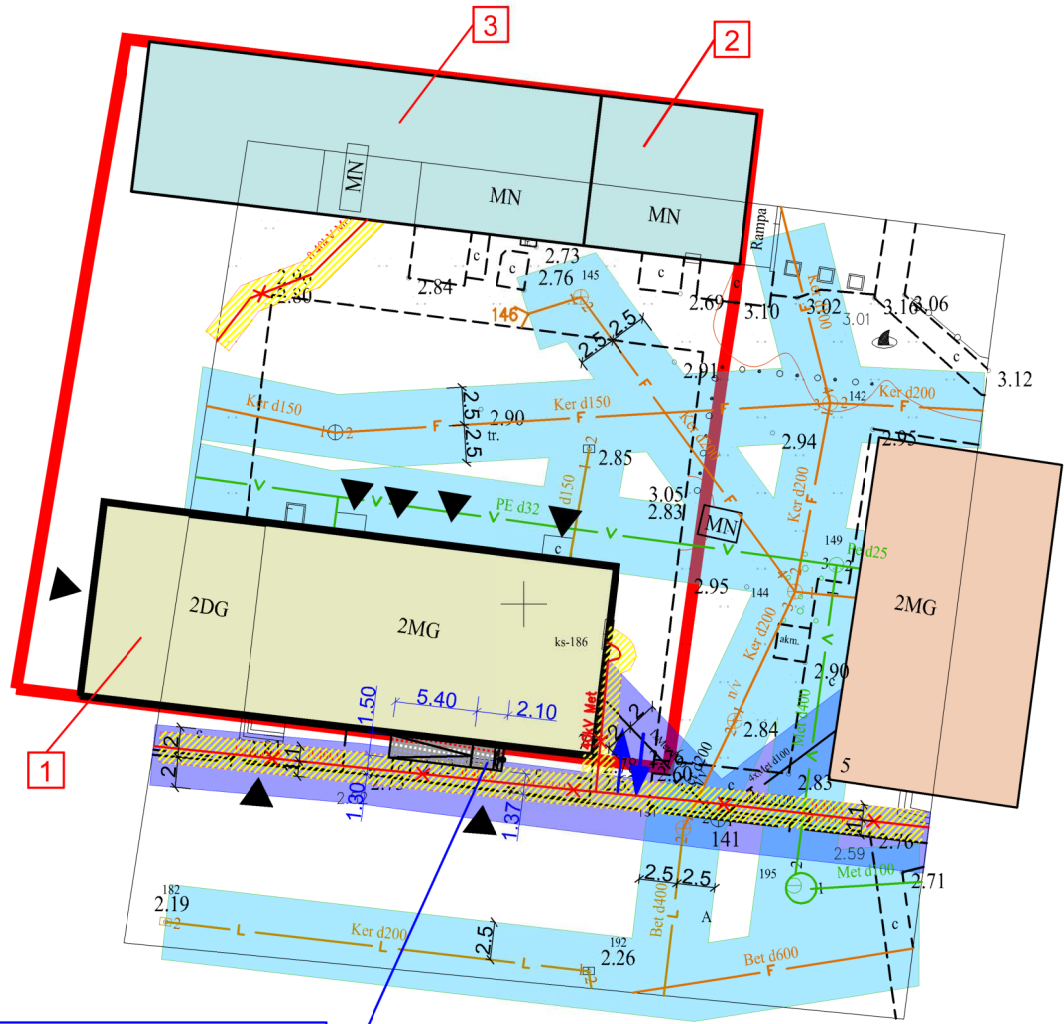

Remontuojami laiptai, įrengiamas pandusas su aikštele ir laiptais. Pandusas 5,40 m ilgio, laiptų aikštelė 1,50 x 2,10 m. Atliekami darbai (11,40 m²) už pastato žemės sklypo ribų, žemės sklype (unikalus Nr. 4400-4672-1218).

SUTARTINIAI ŽYMĖJIMAI

- Sklypo ribos;
- Remontuojamas pastatas su analizuojamomis patalpomis (unikalus Nr. 8889-9000-2014)
- Esamas pastatas - sandėlis (unikalus Nr. 4400-1636-0479)
- Esamas pastatas - ūkinis pastatas (unikalus Nr. 4400-0876-3948)
- Gretimi statiniai;
- Įvažiavimas/ išvažiavimas iš sklypo;
- Pateikimai į pastatą;
- Esamos elektros 0,4 kV linijos;
- Elektros linijų apsaugos zonos;
- Esamos vandentiekio linijos;
- Esamos buitinių nuotekų linijos;
- Esamos lietaus nuotekų linijos;
- Vandentiekio, buitinių ir lietaus nuotekų linijų apsaugos zonos;
- Esamos ryšių linijos;
- Ryšių linijų apsaugos zonos;

PASTABA:

1. Teritorijoje galioja detalusis planas patvirtintas 2001-09-27 Šilutės rajono savivaldybės tarybos sprendimu Nr. 201.
2. Teritorija patenka į Šilutės miesto istorinę dalį, unikalus kodas nekilnojamojo kultūros vertybių registre 12331.
3. **Esamų inžinerinių tinklų altitudės, koordinatės tikslinti statybos darbų metu. Remontuojami laiptai į pandusą su laiptų aikštele patenka į elektros ir ryšių linijų apsaugos zonas.**
4. Statybos metu pažeisti inžineriniai tinklai turi būti atstatomi statytojo.
5. Atsižvelgiant į tai jog numatomi remonto darbai apima žemės sklype esančių laiptų atnaujinimo darbus, jų keitimą vadovautis LR Nekilnojamojo kultūros paveldo apsaugos įstatymo 9 str. 3 d. Jei atliekant statybos ar kitokius darbus aptinkama archeologinių radinių ar nekilnojamojo daikto vertingųjų savybių, valdytojai ar darbus atliekantys asmenys apie tai privalo pranešti savivaldybės paveldosaugos padaliniiui, o šis informuoja Departamentą. Departamentas gali sustabdyti darbus 15 dienų. Per šį terminą jis kartu su savivaldybės paveldosaugos padaliniiu turi patikrinti pranešimą ir priimti sprendimą inicijuoti ar neinicijuoti aptiktos nekilnojamosios kultūros vertybės registravimą, kultūros paveldo objekto skelbimą saugomu ar aptiktos vertingosios savybės atskleidimą ir apsaugos reikalavimų patikslinimą.

SKLYPAS	
Žemės sklypo plotas :	1863.00 m ²
Sklypo užstatymas:	841.00 m ²
Remontuojamas pastatas su analizuojamomis patalpomis (unikalus Nr. 8889-9000-2014)	436.00 m ²
Esamas pastatas - sandėlis (unikalus Nr. 4400-1636-0479)	100.00 m ²
Esamas pastatas - ūkinis pastatas (unikalus Nr. 4400-0876-3948)	305.00 m ²
Užstatymo tankumas:	45%
Užstatymo intensyvumas:	65%
Apželdintas žemės plotas:	1037.00 m ² / 45%
Kietos dangos plotas:	920.00 m ²

0	2019		
LAIDA	ISLEIDIMO DATA	LAIDOS STATUSAS, KEITIMO PRIEŽASTIS (JEI TA IKOMA)	
KVAL. DOC. NR.	UAB "TS Projects" Įmonės kodas: 300021780, Lietuvininkų g. 61, Šilutė Tel/fax.: (8-441) 54807. Mob.tel.: 8-614-41649, e-mail.: tsprojektai@gmail.com	STATINIO PROJEKTO PAVADINIMAS: Pastato - gyvenamojo namo (unikalus Nr. 8889-9000-2014), patalpos - parduotuvės (unikalus Nr. 8889-9000-2014:0006) kapitalinio remonto ir paskirties keitimo į gydymo paskirties patalpą, Turgaus g. 7-2A., Šilutės m., projekto projektiniai pasiūlymai.	
		A 1722, 0340	PV Architektas
	Architektas	G. Bujokas	
LT	STATYTOJAS/ UŽSAKOVAS: UAB „Dentagysda“	STATINIO NR. IR PAVADINIMAS Sklypo ir suvestinis inžinerinių tinklų planas M 1:500	
		DOKUMENTO ŽYMUO 1953-PP-SP-02	LAPAS 1
		LAPŲ 1	

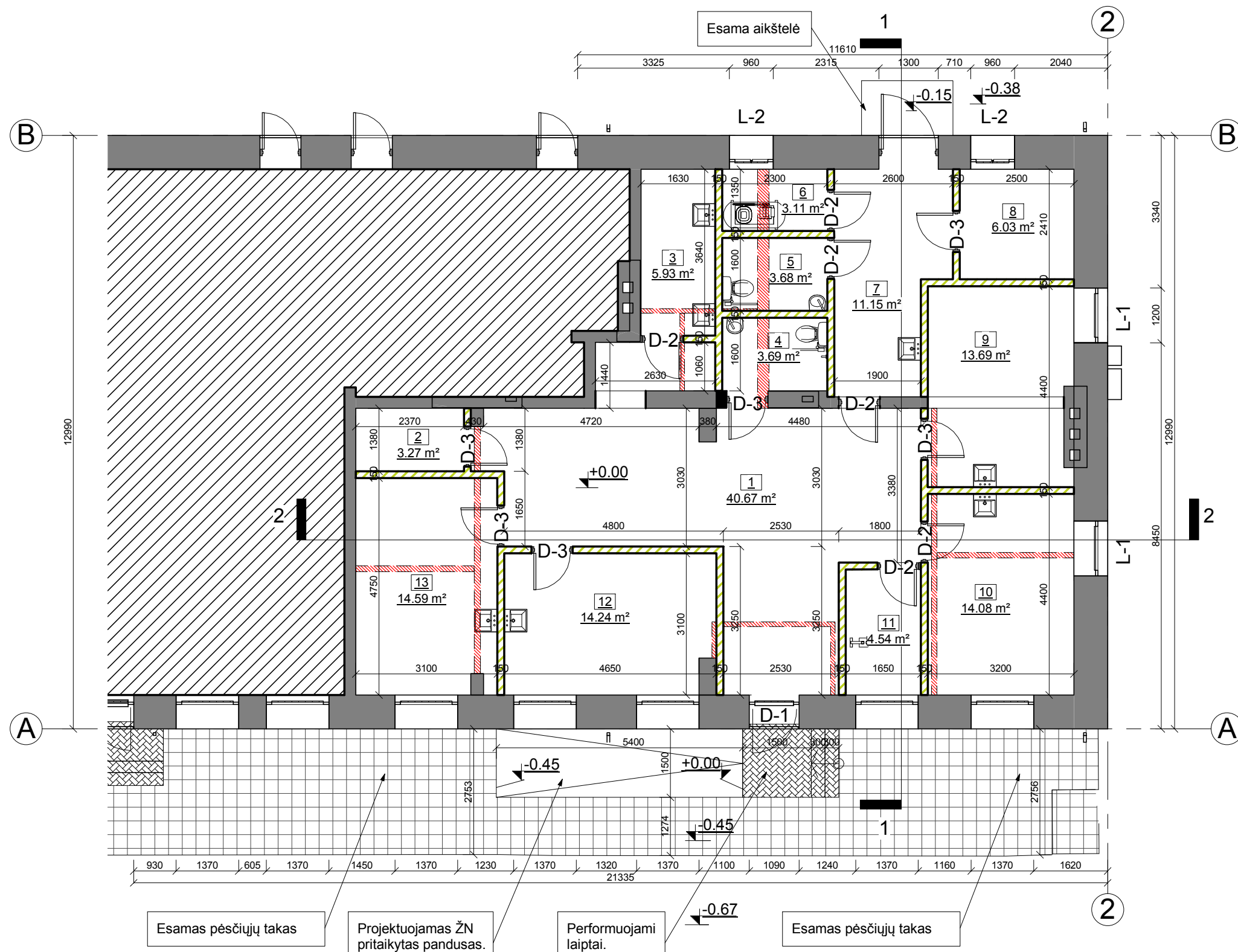

SUTARTINIAI ŽYMĖJIMAI

- Esamos sienos ir pertvaros.
- Projektuojamos angos, nišos.
- Užmūrijamos angos, nišos.
- Griaunamos pertvaros.
- Formuojamos naujos pertvaros.
- Esamos nedetalizuojamos patalpos.
- D-1 Keičiamos, projektuojamo durys.
- L-1 Projektuojami langai.

Pirmo aukšto patalpų eksplikacija		
NR.	Patalpa	Plotas
1	Administracinė, priėmimo patalpa	40.67 m ²
2	Pagalbinė patalpa	3.27 m ²
3	Sterilizacinė	5.93 m ²
4	Vyr. ŽN San. mazgas	3.69 m ²
5	Mot. ŽN San. mazgas	3.68 m ²
6	Pagalbinė patalpa	3.11 m ²
7	Poilsio, darbuotojų patalpa	11.15 m ²
8	Pagalbinė patalpa	6.03 m ²

Pirmo aukšto patalpų eksplikacija		
NR.	Patalpa	Plotas
9	Kabinetas	13.69 m ²
10	Kabinetas	14.08 m ²
11	Pagalbinė patalpa	4.54 m ²
12	Kabinetas	14.24 m ²
13	Kabinetas	14.59 m ²
Viso patalpose:		138.66 m ²
Viso pastate:		833.18 m ²

0	2019	LAIDOS STATUSAS IR IŠLEIDIMO PRIEŽASTIS (JEI TAIKOMA)			
LAIDA	IŠLEIDIMO DATA				
KVAL. DOK. NR.	UAB "TS Projects" Įmonės kodas: 300021780, Lietuvininkų g. 61, Šilutė Tel/fax.: (8-441) 54807. Mob.tel.: 8-614-41649, e-mail.: tsprojektai@gmail.com	STATINIO PROJEKTO PAVADINIMAS Pastato – gyvenamojo namo (unikalus Nr. 8889-9000-2014), patalpos – parduotuvės (unikalus Nr. 8889-9000-2014:0006) kapitalinio remonto ir paskirties keitimo į gydymo paskirties patalpas, Turgaus g. 7-2A, Šilutės m., projekto projekciniai pasiūlymai.			
A 1722	PV architektas	O. Jankauskas		STATINIO NR. IR PAVADINIMAS	LAIDA
	Architektas	G. Bujokas		Statybinis pirmo aukšto planas M 1:100	0
LT	STATYTOJAS/ UŽSAKOVAS	UAB „Dentagysda“		DOKUMENTO ŽYMUO	LAPAS
				1953 - PP - SA - 01	LAPŲ
					0
					0

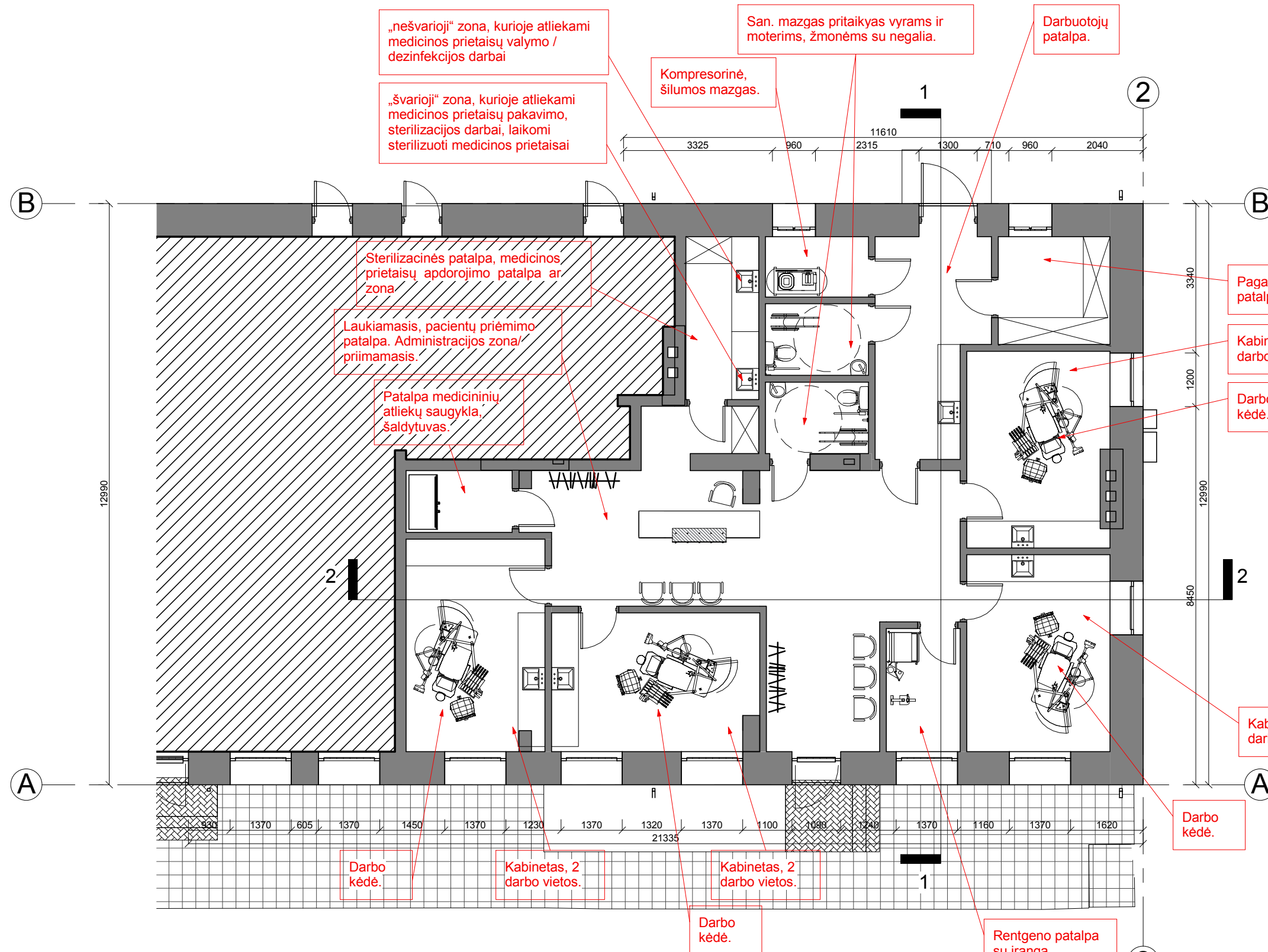

Pirmo aukšto patalpų eksplikacija		
NR.	Patalpa	Plotas
1	Administracinė, priėmimo patalpa	40.67 m ²
2	Pagalbinė patalpa	3.27 m ²
3	Sterilizacinė	5.93 m ²
4	Vyr. ŽN San. mazgas	3.69 m ²
5	Mot. ŽN San. mazgas	3.68 m ²
6	Pagalbinė patalpa	3.11 m ²
7	Poilsio, darbuotojų patalpa	11.15 m ²
8	Pagalbinė patalpa	6.03 m ²

Pirmo aukšto patalpų eksplikacija		
NR.	Patalpa	Plotas
9	Kabinetas	13.69 m ²
10	Kabinetas	14.08 m ²
11	Pagalbinė patalpa	4.54 m ²
12	Kabinetas	14.24 m ²
13	Kabinetas	14.59 m ²
Viso patalpose:		138.66 m ²
Viso pastate:		833.18 m ²

0	2019	LAIIDOS STATUSAS IR IŠLEIDIMO PRIEŽASTIS (JEI TAIKOMA)		
LAIDA	IŠLEIDIMO DATA			
KVAL. DOK. NR.	UAB "TS Projects" Įmonės kodas: 300021780, Lietuvos inžininkų g. 61, Šilutė Tel/fax.: (8-441) 54807. Mob.tel.: 8-614-41649, e-mail.: tsprojektai@gmail.com	STATINIO PROJEKTO PAVADINIMAS Pastato – gyvenamojo namo (unikalus Nr. 8889-9000-2014), patalpos – parduotuvės (unikalus Nr. 8889-9000-2014:0006) kapitalinio remonto ir paskirties keitimo į gydymo paskirties patalpas, Turgaus g. 7-2A, Šilutės m., projekto projekciniai pasiūlymai.		
A 1722	PV architektas	O. Jankauskas	STATINIO NR. IR PAVADINIMAS Technologinis pirmo aukšto planas M 1:100	
	Architektas	G. Bujokas	LAIDA	0
LT	STATYTOJAS/ UŽSAKOVAS	DOKUMENTO ŽYMUO		LAPAS
	UAB „Dentagydą“	1953 - PP - SA - 02		LAPŲ
				0
				0

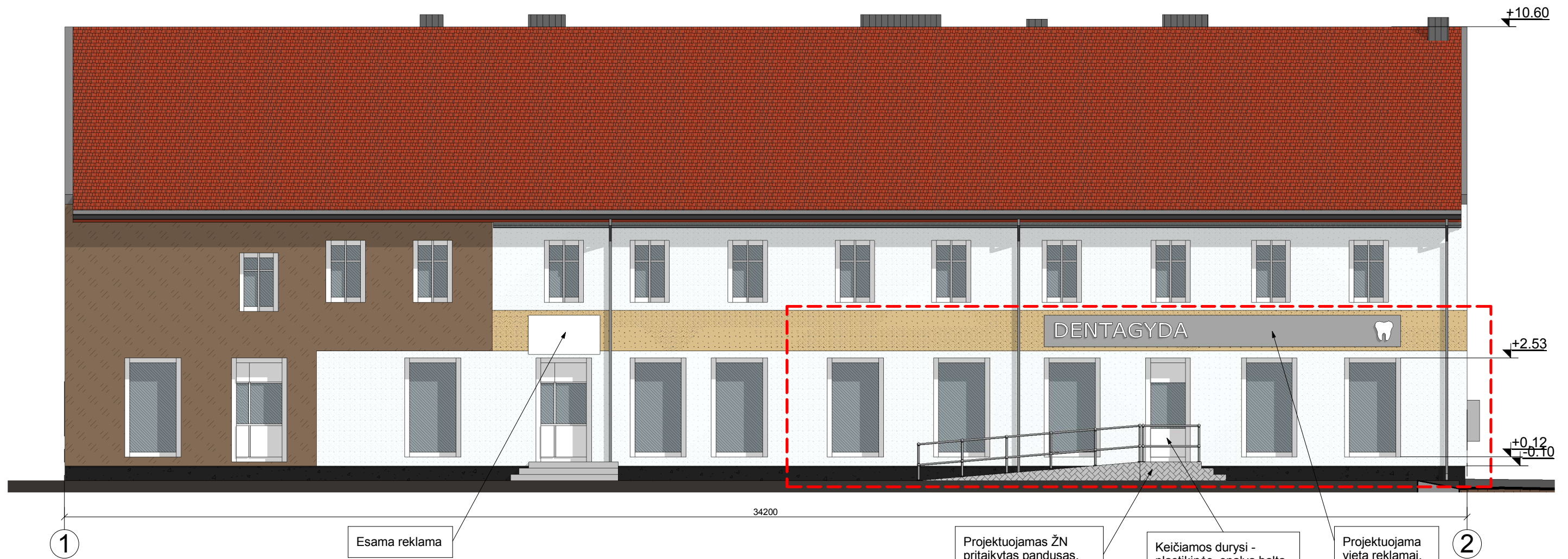

SUTARTINIAI ŽYMĖJIMAI:

 Analizuojamų patalpų - patalo ribos.

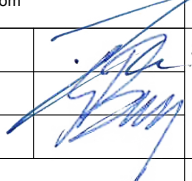
0	2019	LAIDOS STATUSAS IR IŠLEIDIMO PRIEŽASTIS (JEI TAIKOMA)			
LAIDA	IŠLEIDIMO DATA				
KVAL. DOK. NR.	 UAB "TS Projects" <small>Įmonės kodas: 300021780, Lietuvininkų g. 61, Šilutė Tel/fax.: (8-441) 54807. Mob.tel.: 8-614-41649, e-mail.: tsprojekta@gmail.com</small>	STATINIO PROJEKTO PAVADINIMAS <small>Pastato – gyvenamojo namo (unikalus Nr. 8889-9000-2014), patalpos – parduotuvės (unikalus Nr. 8889-9000-2014:0006) kapitalinio remonto ir paskirties keitimo į gydymo paskirties patalpas, Turgaus g. 7-2A, Šilutės m., projekto projekciniai pasiūlymai.</small>			
A 1722	PV architektas	O. Jankauskas		STATINIO NR. IR PAVADINIMAS Fasada M 1:100	LAIDA
	Architektas	G. Bujokas		0	
LT	STATYTOJAS/ UŽSAKOVAS		DOKUMENTO ŽYMUO 1953 - PP - SA - 03	LAPAS	LAPŲ
	UAB „Dentagyda“			0	0

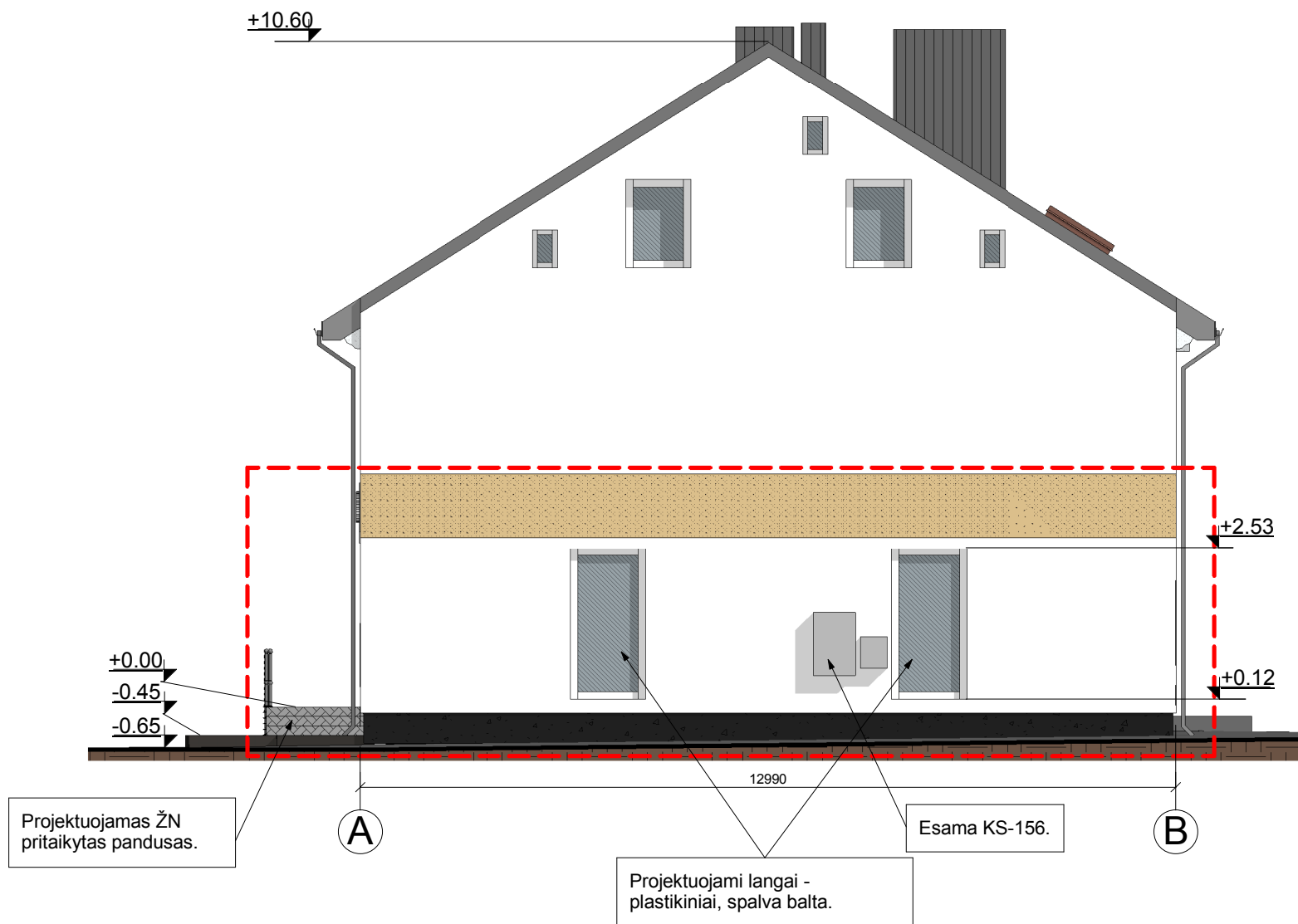

SUTARTINIAI ŽYMĖJIMAI:

 Analizuojamų patalpų - partato ribos.

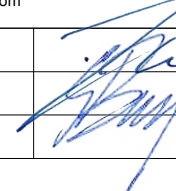
0	2019	LAIDOS STATUSAS IR IŠLEIDIMO PRIEŽASTIS (JEI TAIKOMA)			
LAIDA	IŠLEIDIMO DATA				
KVAL. DOK. NR.	 UAB "TS Projects" Įmonės kodas: 300021780, Lietuvininkų g. 61, Šilutė Tel/fax.: (8-441) 54807. Mob.tel.: 8-614-41649, e-mail.: tsprojektai@gmail.com	STATINIO PROJEKTO PAVADINIMAS Pastato – gyvenamojo namo (unikalus Nr. 8889-9000-2014), patalpos – parduotuvės (unikalus Nr. 8889-9000-2014:0006) kapitalinio remonto ir paskirties keitimo į gydymo paskirties patalpas, Turgaus g. 7-2A, Šilutės m., projekto projektiniai pasiūlymai.			
A 1722	PV architektas	O. Jankauskas		STATINIO NR. IR PAVADINIMAS Fasada M 1:100	LAIDA
	Architektas	G. Bujokas		0	
LT	STATYTOJAS/ UŽSAKOVAS UAB „Dentagysda“		DOKUMENTO ŽYMUO 1953 - PP - SA - 04	LAPAS	LAPŲ
				0	0



SUTARTINIAI ŽYMĖJIMAI:

 Analizuojamų patalpų - patarto ribos.

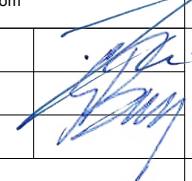
0	2019	LAIDOS STATUSAS IR IŠLEIDIMO PRIEŽASTIS (JEI TAIKOMA)		
LAIDA	IŠLEIDIMO DATA			
KVAL. DOK. NR.	 UAB "TS Projects" Įmonės kodas: 300021780, Lietuvininkų g. 61, Šilutė Tel/fax.: (8-441) 54807. Mob.tel.: 8-614-41649, e-mail.: tsprojekta@gmail.com	STATINIO PROJEKTO PAVADINIMAS Pastato – gyvenamojo namo (unikalus Nr. 8889-9000-2014), patalpos – parduotuvės (unikalus Nr. 8889-9000-2014:0006) kapitalinio remonto ir paskirties keitimo į gydymo paskirties patalpas, Turgaus g. 7-2A, Šilutės m., projekto projektiniai pasiūlymai.		
A 1722	PV architektas Architektas	O. Jankauskas G. Bujokas		STATINIO NR. IR PAVADINIMAS Fasadai M 1:100
LAIDA				0
LT	STATYTOJAS/ UŽSAKOVAS UAB „Dentagyda“		DOKUMENTO ŽYMUO 1953 - PP - SA - 05	LAPAS 0
				LAPŲ 0

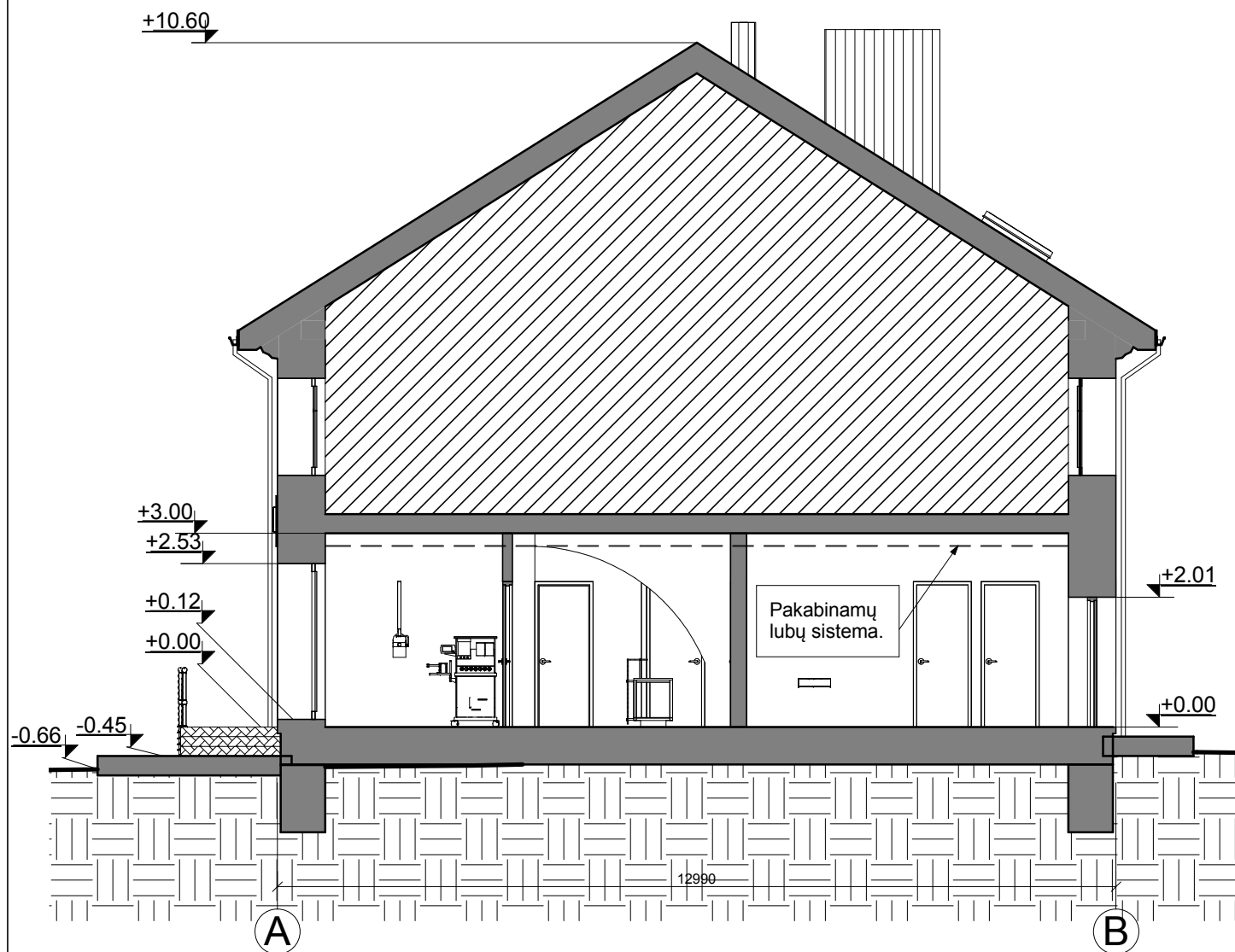

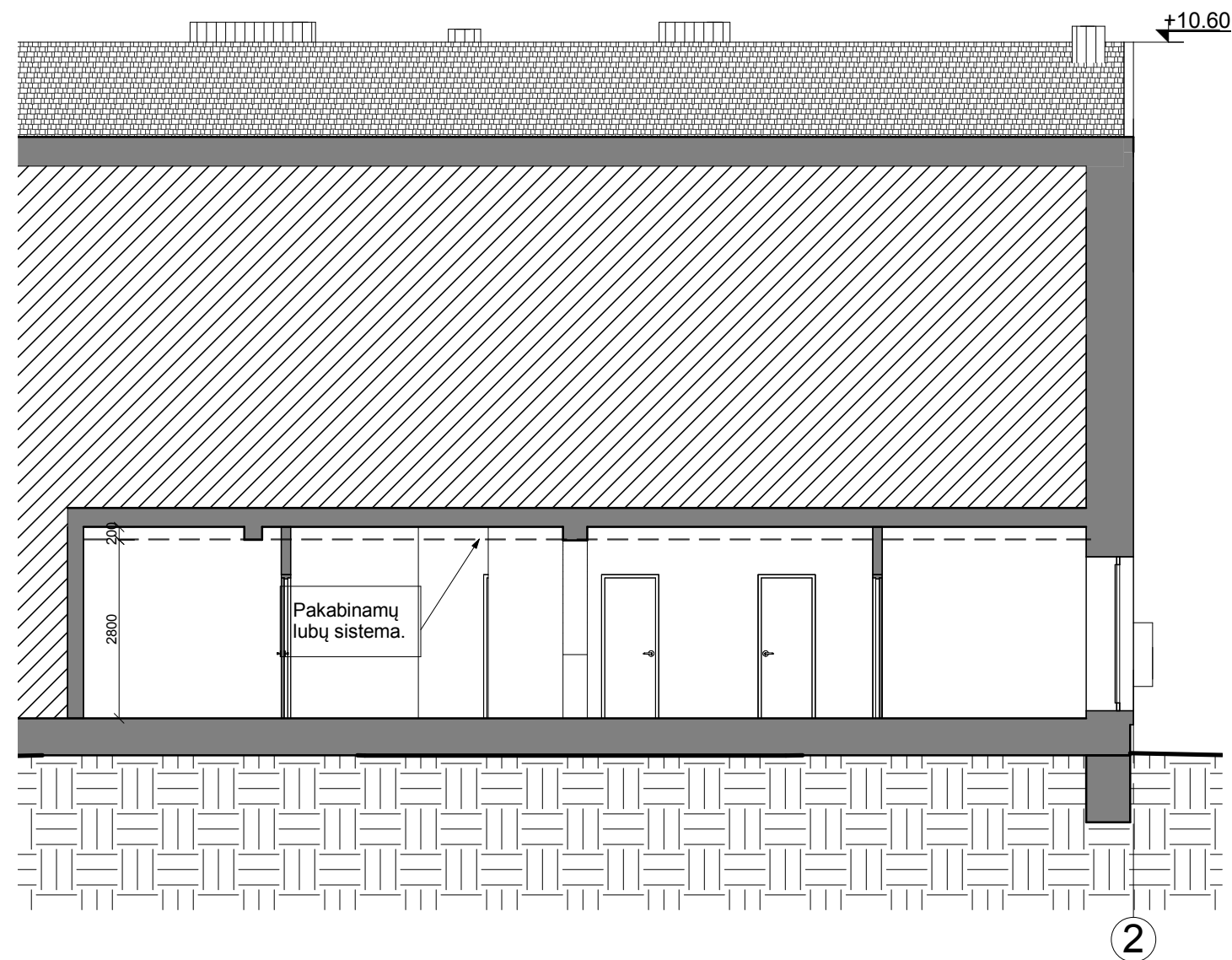

SUTARTINIAI ŽYMĖJIMAI
 Esamos nedetalizuojamos patalpos.

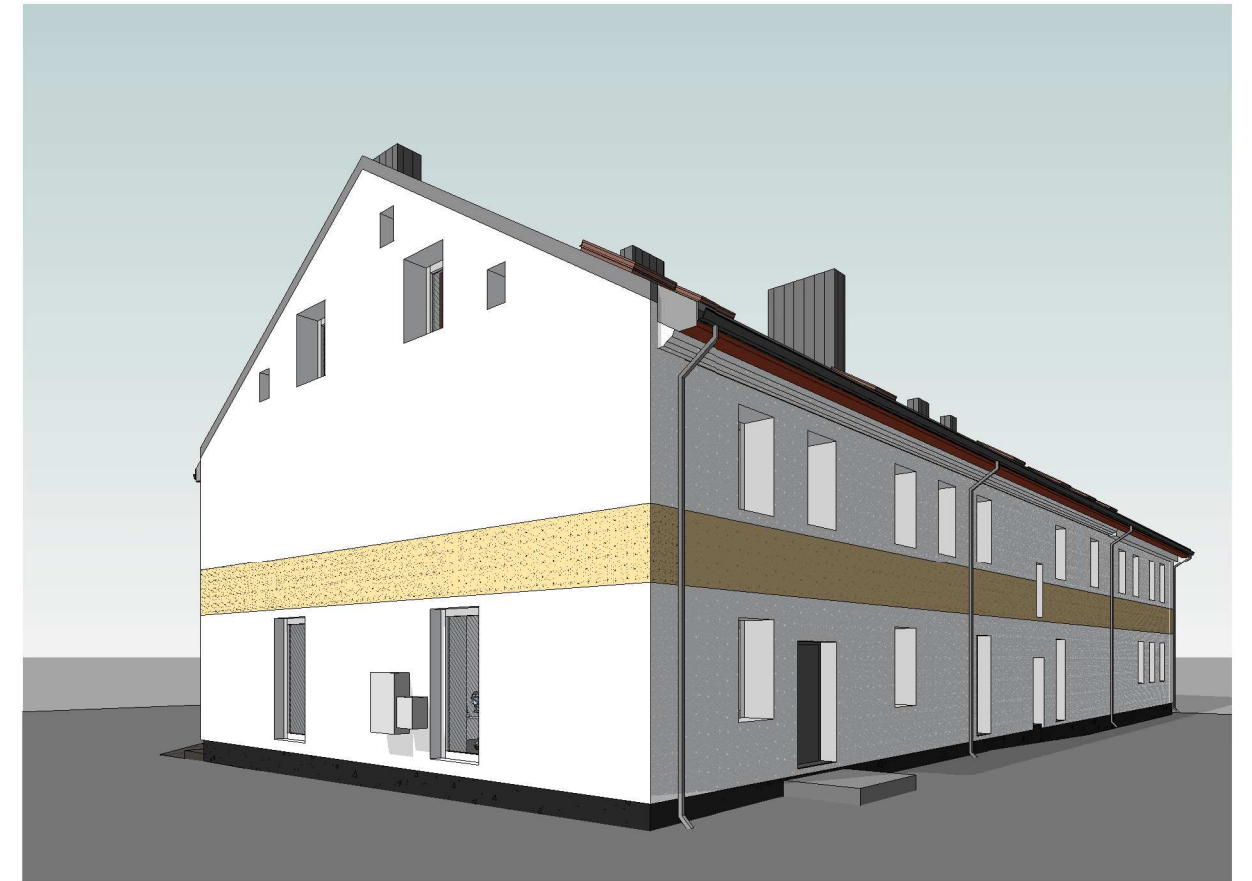

SUTARTINIAI ŽYMĖJIMAI
 Esamos nedetalizuojamos patalpos.

0	2019	LAIDOS STATUSAS IR IŠLEIDIMO PRIEŽASTIS (JEI TAIKOMA)			
LAIDA	IŠLEIDIMO DATA				
KVAL. DOK. NR.	UAB "TS Projects" Įmonės kodas: 300021780, Lietuviniukų g. 61, Šilutė Tel/fax.: (8-441) 54807. Mob.tel.: 8-614-41649, e-mail.: tsprojekta@gmail.com	STATINIO PROJEKTO PAVADINIMAS Pastato – gyvenamojo namo (unikalus Nr. 8889-9000-2014), patalpos – parduotuvės (unikalus Nr. 8889-9000-2014:0006) kapitalinio remonto ir paskirties keitimo į gydymo paskirties patalpas, Turgaus g. 7-2A, Šilutės m., projekto projektiniai pasiūlymai.			
A 1722	PV architektas	O. Jankauskas		STATINIO NR. IR PAVADINIMAS Pjūviai M 1:100	LAIDA
	Architektas	G. Bujokas		0	
LT	STATYTOJAS/ UŽSAKOVAS	UAB „Dentagyda“		DOKUMENTO ŽYMUO	LAPAS
				1953 - PP - SA - 06	LAPŲ
				0	0

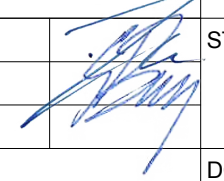

0	2019	LAIDOS STATUSAS IR IŠLEIDIMO PRIEŽASTIS (JEI TAIKOMA)			
LAIDA	IŠLEIDIMO DATA				
KVAL. DOK. NR.	 UAB "TS Projects" <small>Įmonės kodas: 300021780, Lietuvininkų g. 61, Šilutė Tel/fax.: (8-441) 54807. Mob.tel.: 8-614-41649, e-mail.: tsprojektai@gmail.com</small>	STATINIO PROJEKTO PAVADINIMAS <small>Pastato – gyvenamojo namo (unikalus Nr. 8889-9000-2014), patalpos – parduotuvės (unikalus Nr. 8889-9000-2014:0006) kapitalinio remonto ir paskirties keitimo į gydymo paskirties patalpas, Turgaus g. 7-2A, Šilutės m., projekto projektiniai pasiūlymai.</small>			
A 1722	PV architektas	O. Jankauskas		STATINIO NR. IR PAVADINIMAS Vizualizacijos	LAIDA
	Architektas	G. Bujokas		0	
LT	STATYTOJAS/ UŽSAKOVAS UAB „Dentagyda“		DOKUMENTO ŽYMUO 1953 - PP - SA - 07	LAPAS	LAPŲ
				0	0