











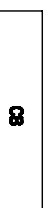
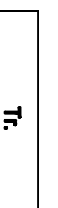

EKSPLIKACIJA:

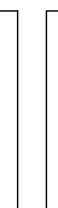
- 01. ESAMOS ADMINISTRACINIS PASTATAS
- 02. ESAMOS GARAZAS-KONKRETO CEGHAS
- 03. ESAMA AUTOMOBILIŲ PARKAVIMO AIKŠTELĖ

SUTARTINIAI ŽENKLAI:

	SKLYPO RIBOS
	ESAMA ASFALTBETONIO DANGA
	ESAMA BETONINIŲ PLYTELIŲ DANGA
	ESAMA TRINKELIŲ DANGA
	ESAMI VANDENTIEKIO TINKLAI
	ESAMI NIUTEKŲ TINKLAI
	ESAMA RYŠIŲ LINIJA
	ESAMA POŽEMINĖ ELEKTROS LINIJA
	ESAMA ORO ELEKTROS LINIJA
	ESAMI ŠILUMOS IR KARŠTO VANDENS TEKIMO TINKLAI
	VAŽIAVIMO Į SKLYPĄ VIETA

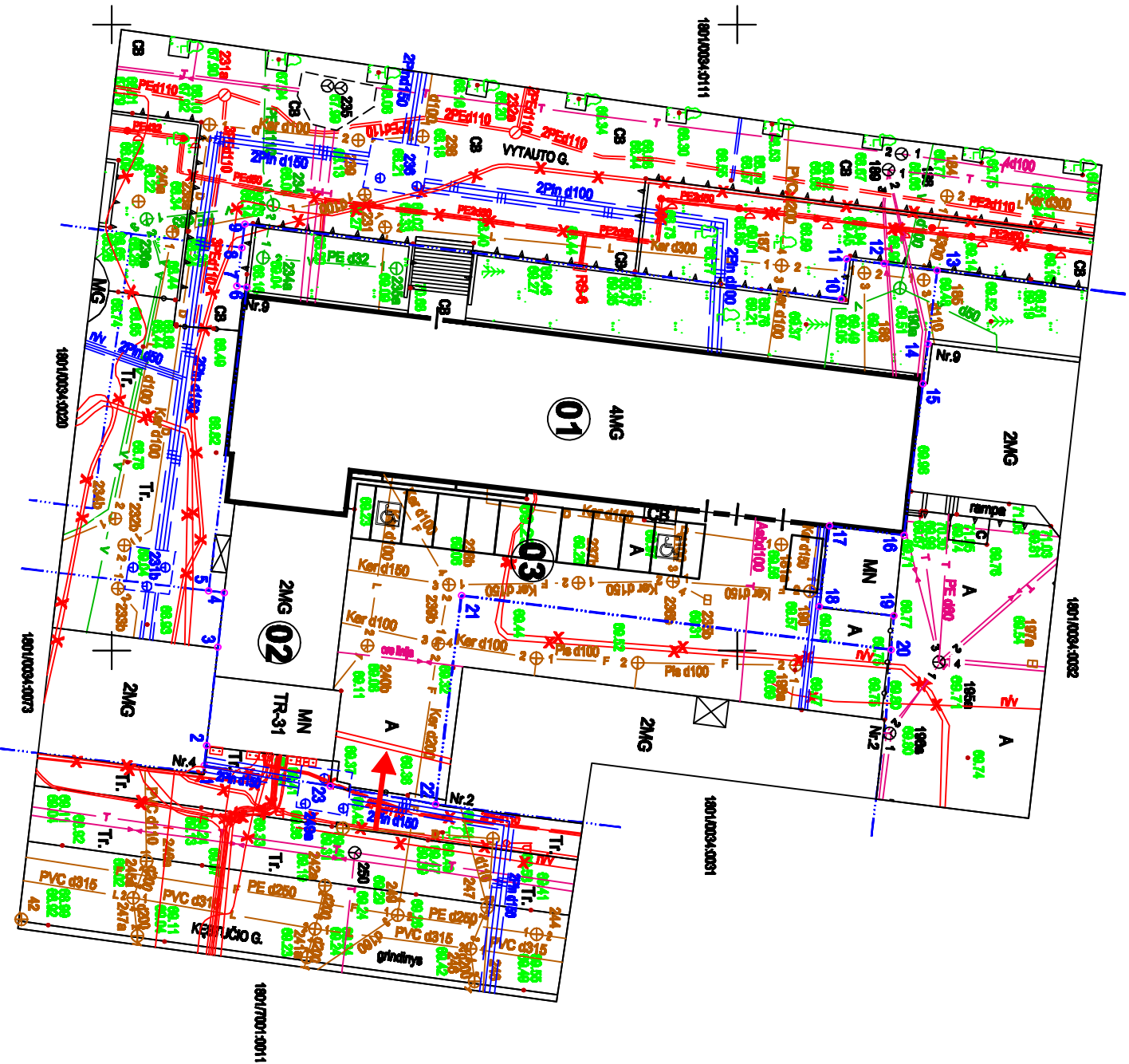

51/29 - 0262
51/29 - 0272

Atestato Nr.	MINDAUGAS VEIKPOLSKAS Tel. 8 698 83813			Administracinio pastato Vytauto g. 9, Marijampolėje, kapitalinio remonto projektas	
	19149	PV	M. Veļepolskas		2019
A 1077	PDV	R. Vekrīniena		2019	Sklypo planas M 1:500
LT	V.M.			1901-01-PP-SA-B.1	Lapas 1 / Lapų 1

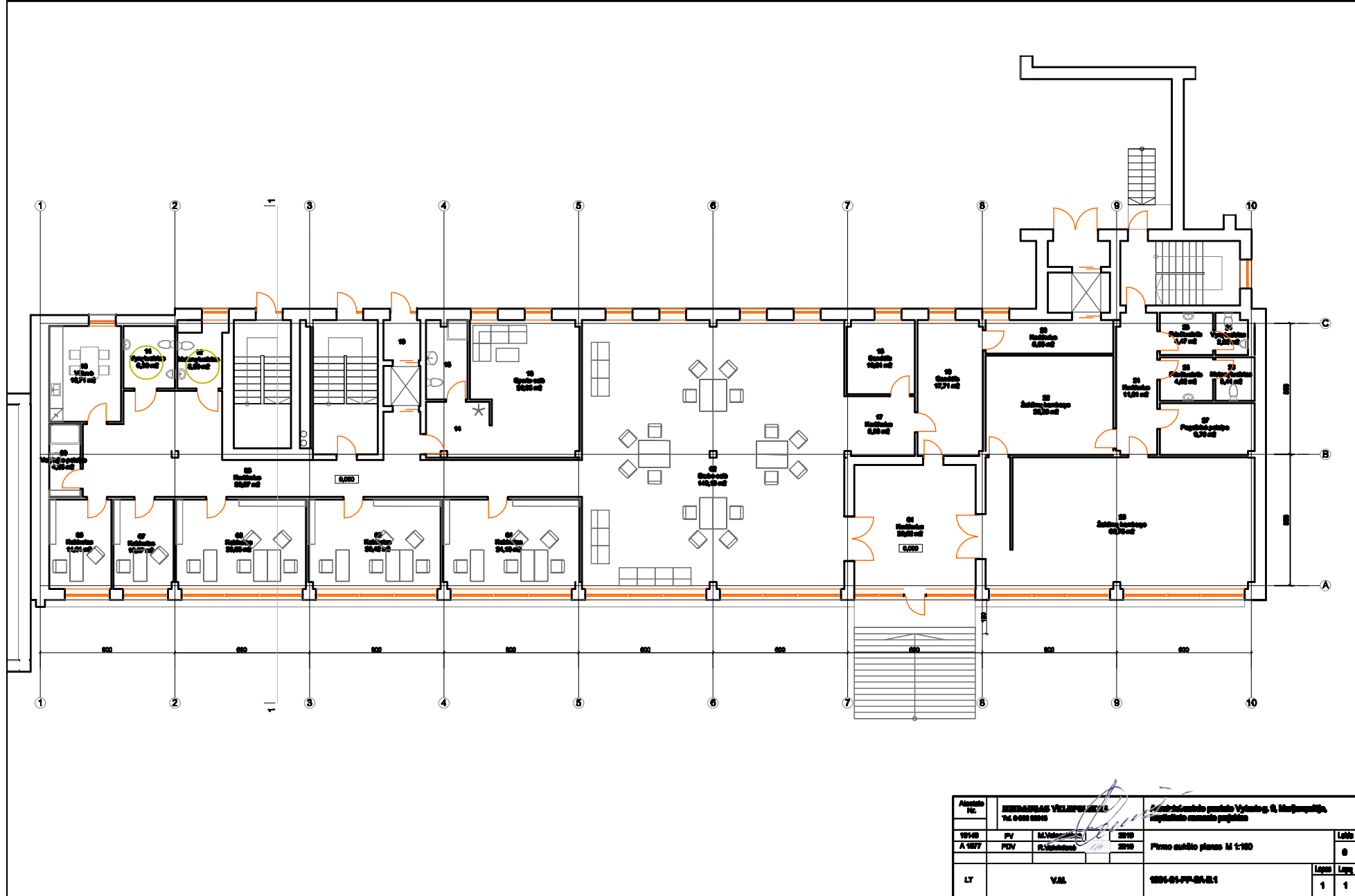

Asasins Nr.	BIRDAVILAS VEIDPĀRĒŠĻA Tā. 6666 6666		Arhitektu birojs Veidpārēšļi & Mācītāji, Izglītības un mācību pasākumi	
10140	PV	M.Valdiševs	2010	Loks
A 1017	PDV	R.Valdiševs	2010	0
LT	V.J.		1014-01-PV-01-01.1	Loks Lapa 1 1

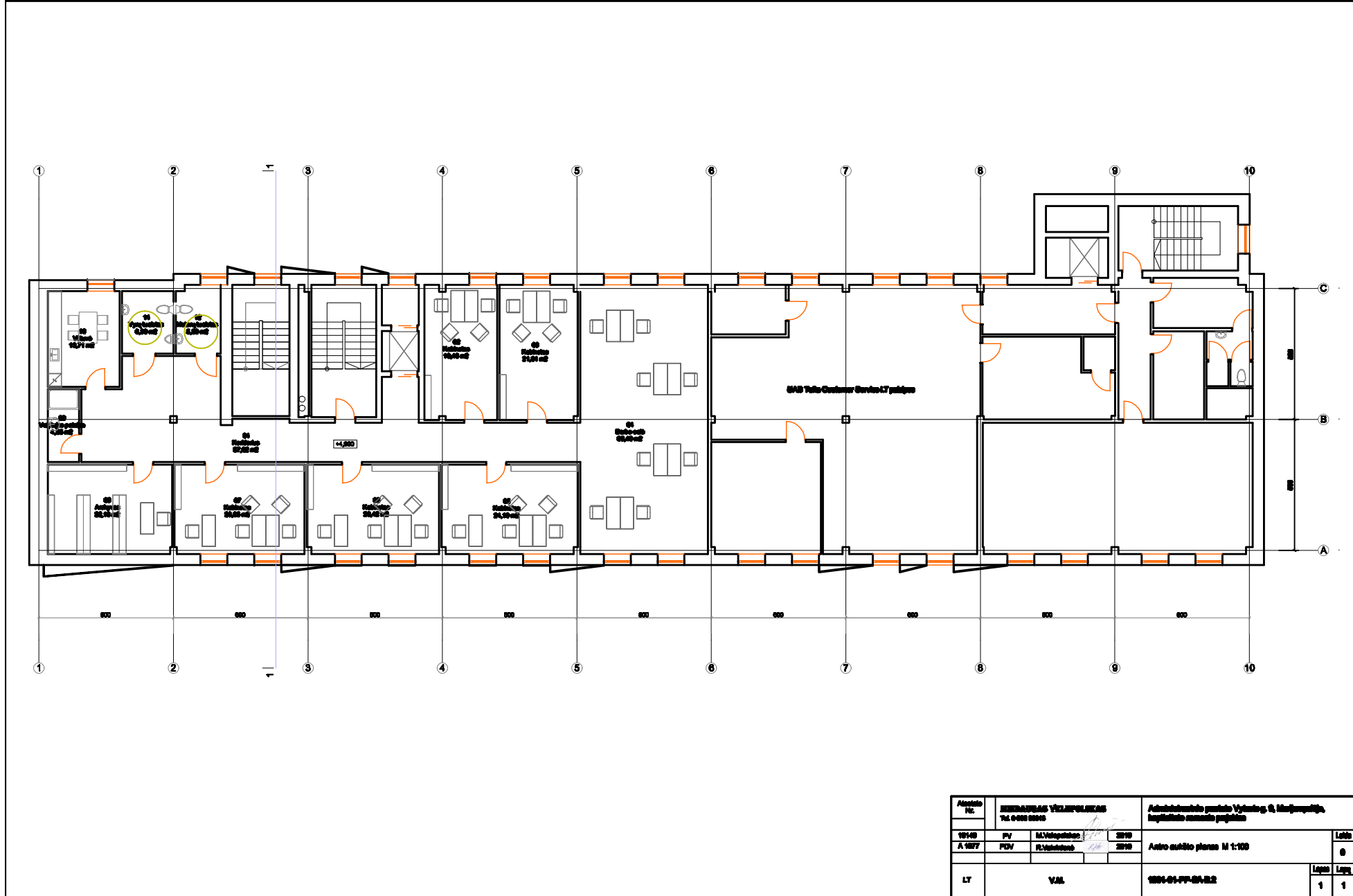

Projekt No.	BIBLIOTEKA VEĽKOPOLSKA Tel: 020 5555			Administratívna budova Vyhovák 6, Malákovce, Inštitút na území prístavu	
1010	PV	M. Knapčík	2010		Legenda
A 1077	FDV	R. Vojtková	2010		Andrej Kuchta plánuje M 1:100
LT	V.A.L.			1004-01-PP-04-02	Legenda
					1 1

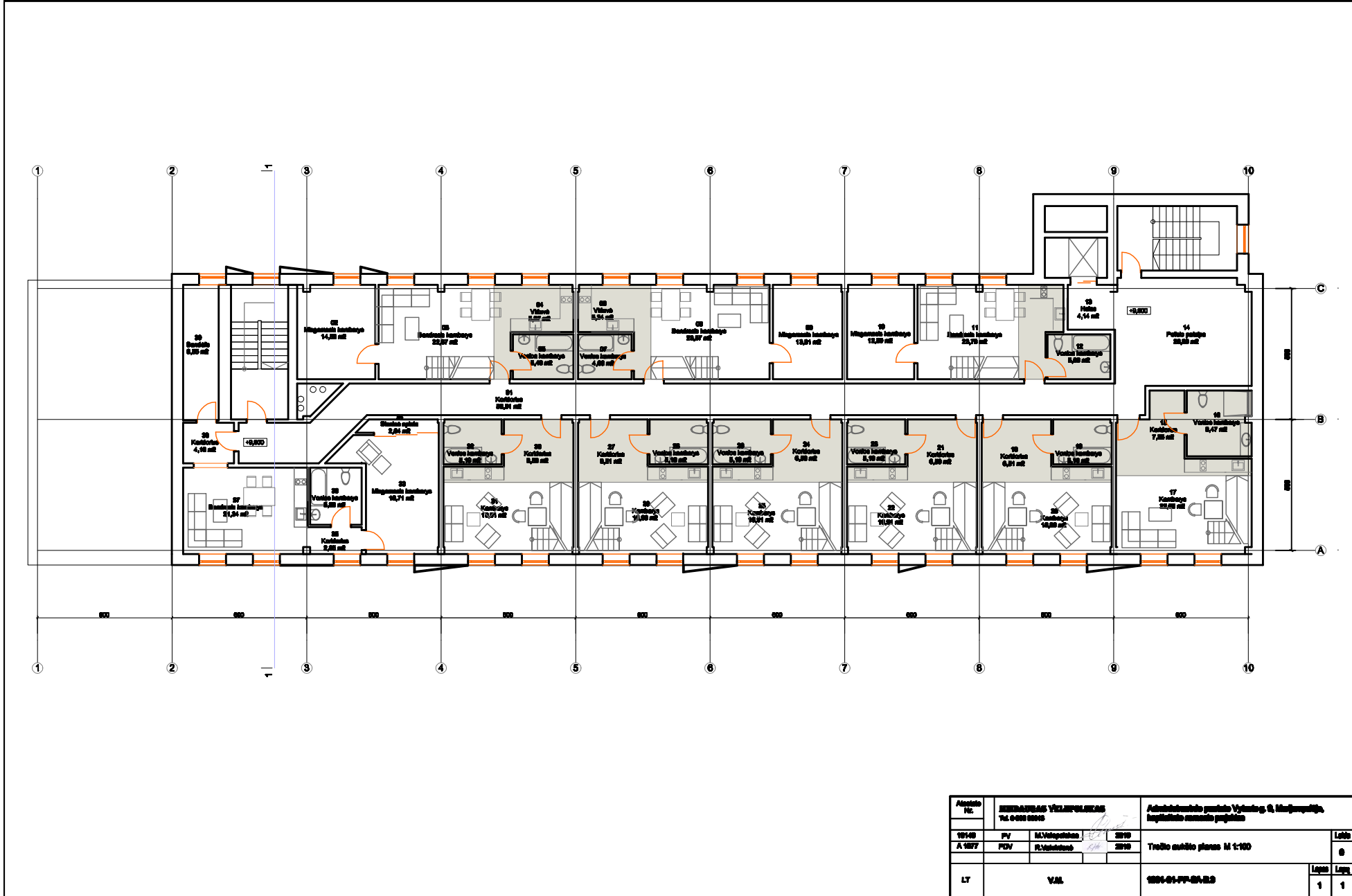

Asmens Nr.	ERIKAS VILČINSKAS Tel. 9-999 9999		Adresavimui patalpa Vytėnų 6, Medžiagų, laiptelinio namelio pastatas	
19149	PV	M. Vainikėnas	2010	Lobis
A 1077	PDV	R. Vainikėnas	2010	Trečio aukšto planas M 1:100
LT	V.Š.			LT
				1 1

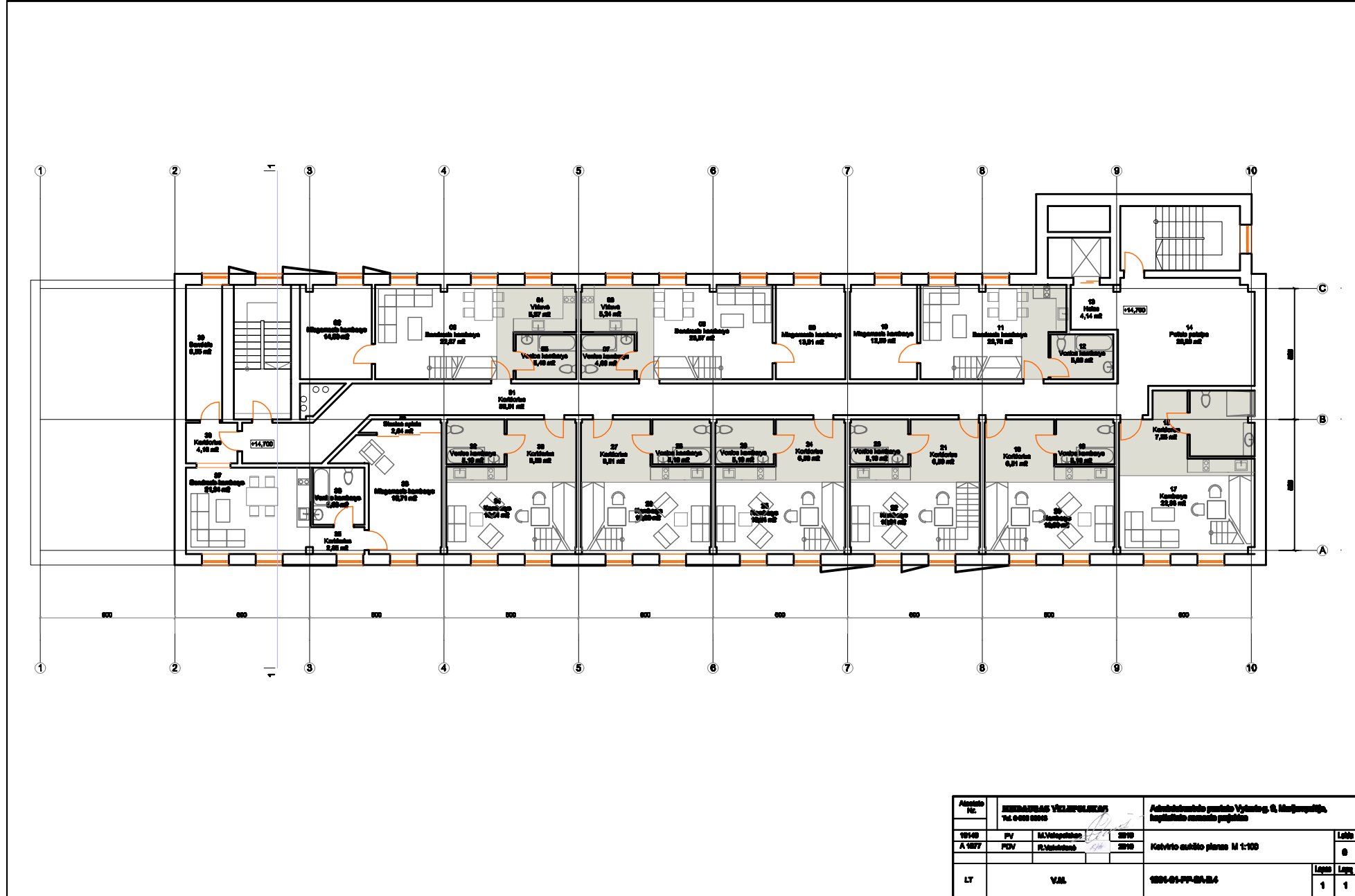

Asento No.	BERNARDUS VILVOLA Tel. 0900 0000		Adyokanhangal hangay Vihang 6, Magsangal hangay hangay hangay hangay hangay hangay	
1010	PV	M. Vihang	2010	Libo
A 1017	PDV	R. Vihang	2010	Kobitro aulio plano M 1:100
LT	V.A.L.		1010-01-PP-01-01-01	Logo Logo
				1 1

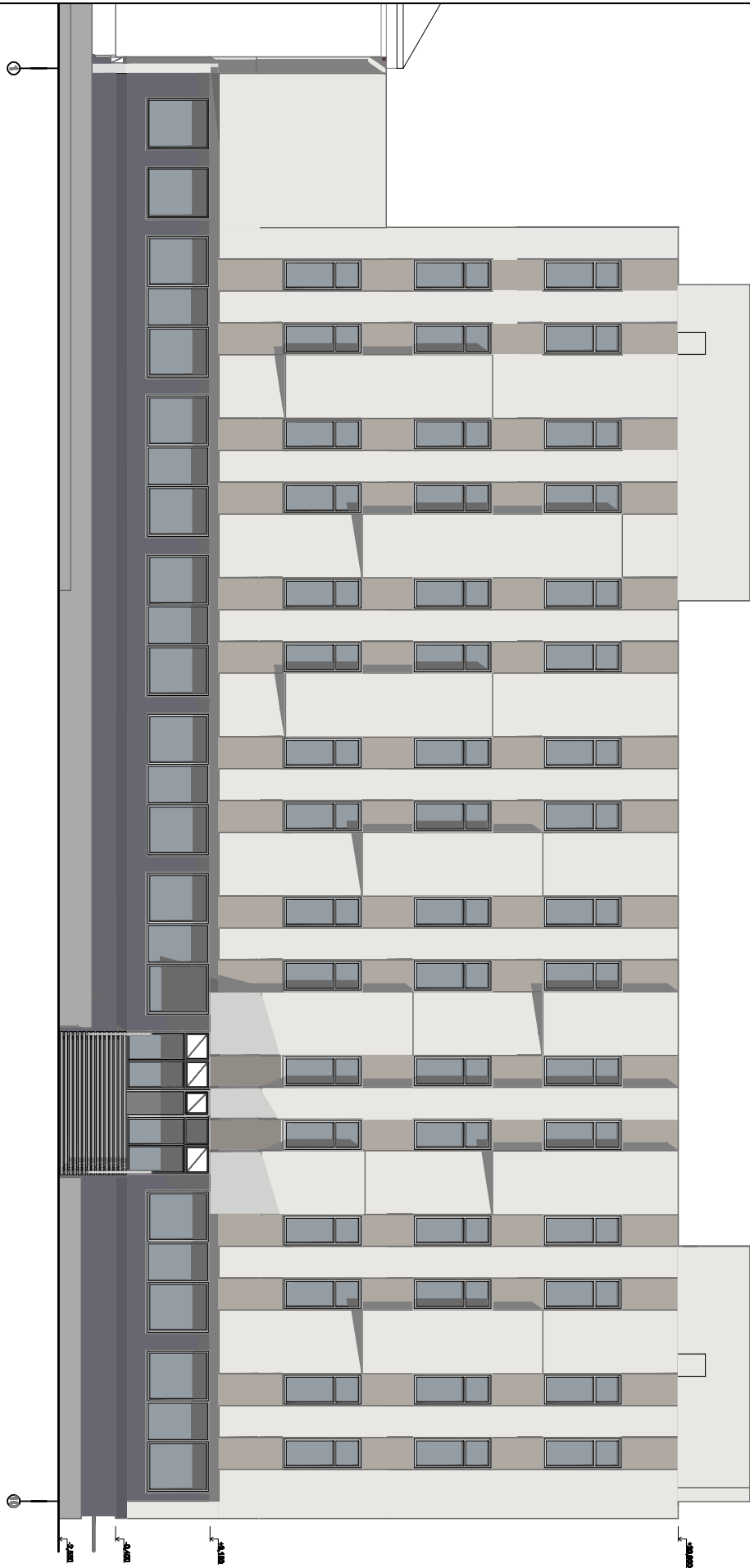

Arquitecto	ESTUDIO DE ARQUITECTURA	Arquitecto de planta, fachada y carpintería.
Nº	14-000-0000	Arquitecto de detalle y ejecución.
ESTR	PT	ESTRUCTURA
ACER	PO	PLANTAS
		STB
		STB
		Proyecto de obra, 1-10 al 1-10
LT	VIA	000-00-00-00-00
		1 1



Arquitecto		INSTITUTO VENEZOLANO DE INVESTIGACIONES CIENTÍFICAS		Administración general: Yványs G. Rodríguez	
Nº		74-000-0000		Ingeniería de arquitectura	
PROYECTO		EXTERNO		PROYECTO DE CONSTRUCCIÓN DE UN COMPLEJO RESIDENCIAL EN LA ZONA NOROCCIDENTAL DE LA CIUDAD DE CARACAS	
FECHA		2018		2018	
AUTOR		Yványs G. Rodríguez		Yványs G. Rodríguez	
PROYECTO		EXTERNO		PROYECTO DE CONSTRUCCIÓN DE UN COMPLEJO RESIDENCIAL EN LA ZONA NOROCCIDENTAL DE LA CIUDAD DE CARACAS	
FECHA		2018		2018	
AUTOR		Yványs G. Rodríguez		Yványs G. Rodríguez	
PROYECTO		EXTERNO		PROYECTO DE CONSTRUCCIÓN DE UN COMPLEJO RESIDENCIAL EN LA ZONA NOROCCIDENTAL DE LA CIUDAD DE CARACAS	
FECHA		2018		2018	
AUTOR		Yványs G. Rodríguez		Yványs G. Rodríguez	

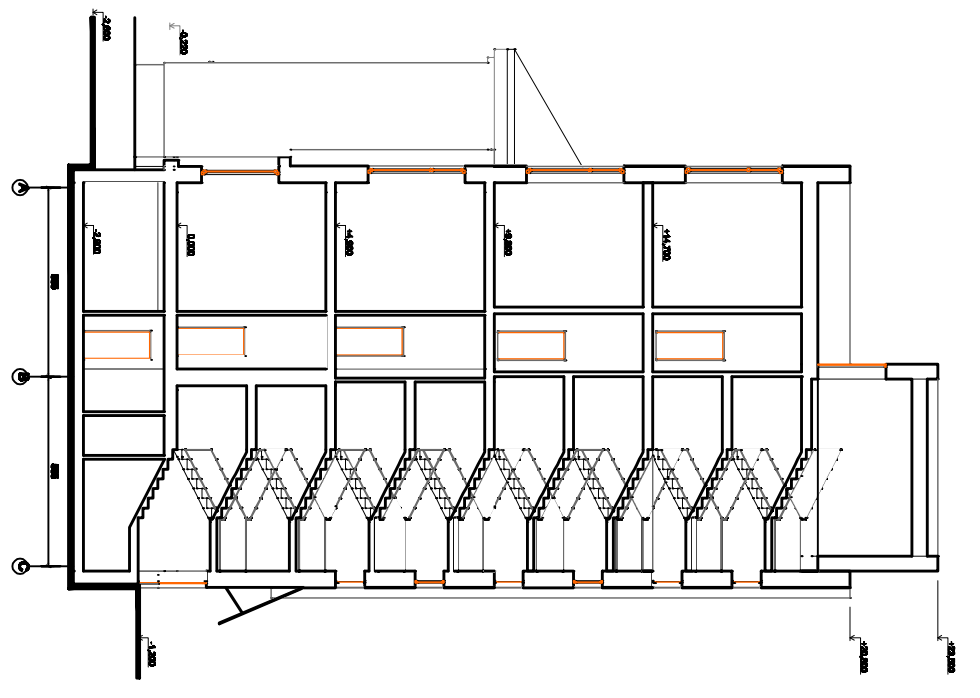
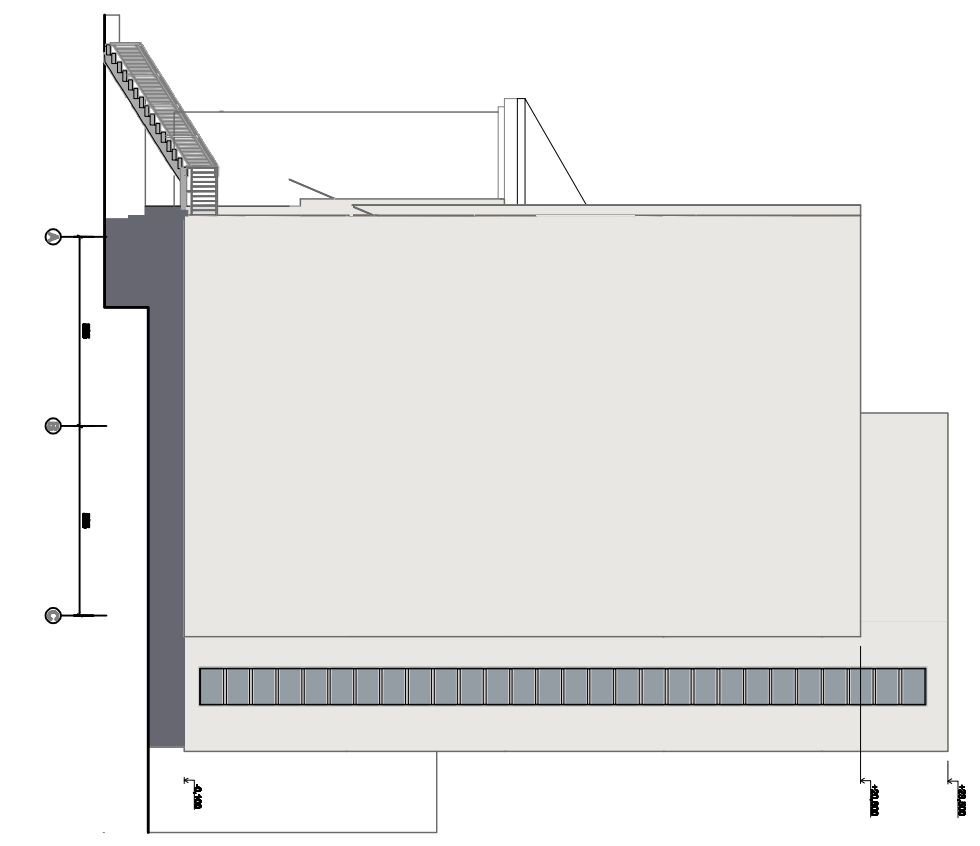

L7		VALL				1	
Arquitecto	ESTRUCTURAL S. V. J. S. R. L.	PROY	ESTRUCTURAS	DES			
NO. 10.000.000		PROY	ESTRUCTURAS	DES			
				Proyecto: Stry. Edif. A-C-II 1-100, Edif. 1-1 II 1-100			
				Aprobación: 09/04/2022			
		1	1	1	1	1	1

