

Projektuotojas  ARCHITEKTAS <b>Lauras Paulauskas</b> mob. tel 868348736 el.paštas – lauras.paulauskas@gmail.com www.archLP.lt		MB „Architektas Lauras” Įmonės kodas 304430536	
Užsakovas	<b>UAB „GATVIŲ STATYBA“</b>		
Projekto pavadinimas	<b>ADMINISTRACINIO, SANDĖLIO, DIRBTUVIŲ PAŠKIRTIES PASTATŲ TUJŲ G. 18, RAUDONDVARIO K., RIEŠĖS SEN., VILNIAUS R.,(KAD. NR. 4117/0300:401) STATYBOS PROJEKTAS</b>		
Statybos rūšis	<b>NAUJA STATYBA</b>		
Sklypo kad. Nr.	<b>4117/0300:401</b>		
Statinio kategorija	<b>NEYPATINGAS STATINYS</b>		
Projekto stadija	<b>PROJEKTINIAI PASIŪLYMAI</b>		
Projekto dalis	<b>BENDROJI:</b> • ARCHITEKTŪRA; • SKLYPO SUTVARKYMAS;		
Data	<b>2019.04</b>		
Objekto Nr.	<b>597</b>		
Pareigos	Vardas, pavardė, atestato Nr.	Parašas	
PV/Arch	<b>Lauras Paulauskas , A1595</b>		
Architektas	<b>Vytis Masiokas</b>		

**PRITARIU :**

Statytojas: **UAB „GATVIŲ STATYBA“**

.....  
(Parašas)

Vilnius, 2019 m.

**INŽINERINĖ – TOPOGRAFINĖ  
NUOTRAUKA**

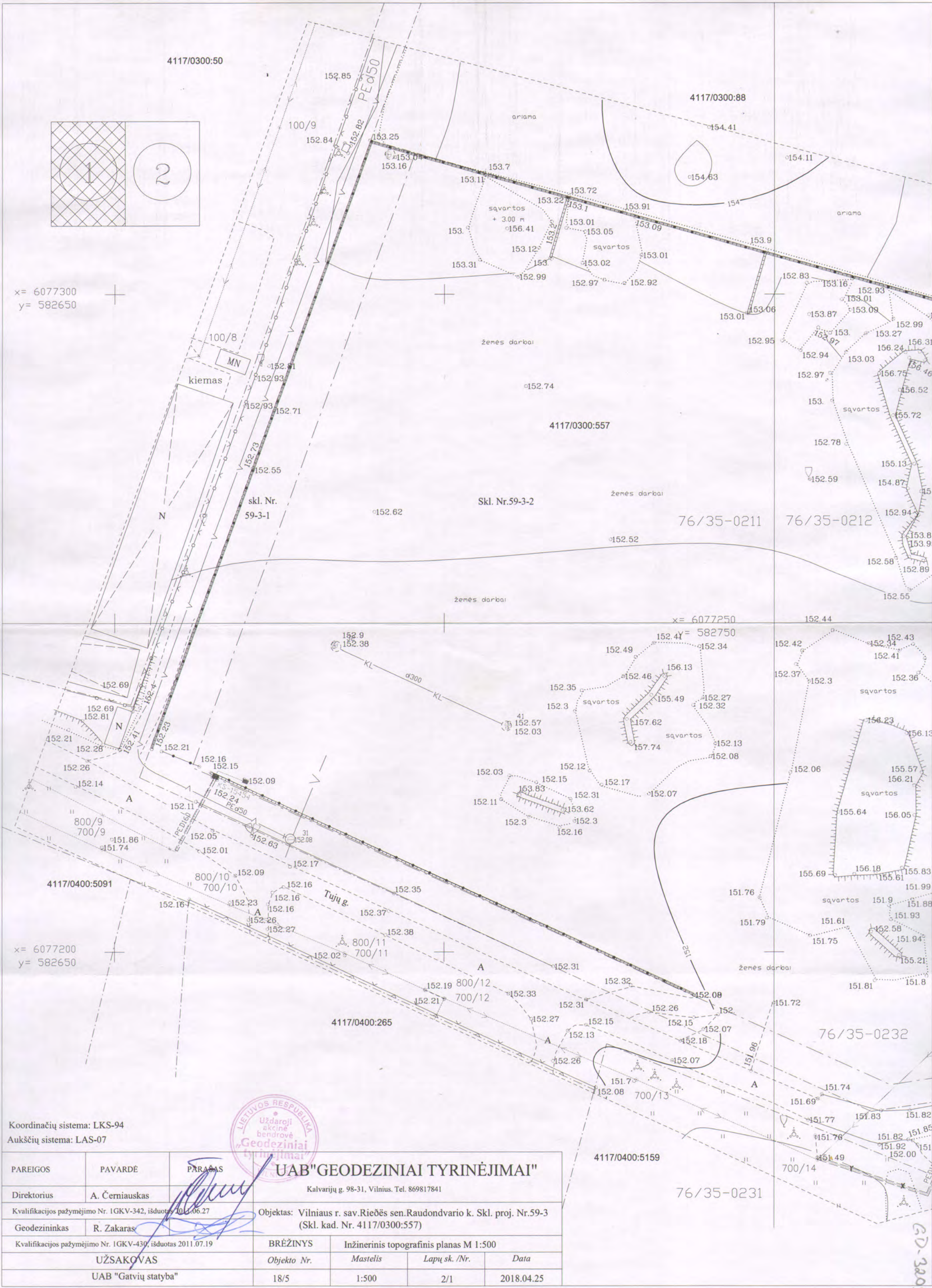

Koordinacių sistema: LKS-94  
 Aukščių sistema: LAS-07



PAREIGOS	PAVARDĖ	PARAŠAS	<b>UAB "GEODEZINIAI TYRINĖJIMAI"</b>		
Direktorius	A. Černiauskas		Kalvarijų g. 98-31, Vilnius. Tel. 869817841		
Kvalifikacijos pažymėjimo Nr. 1GKV-342, išduotas 2011.06.27			Objektas: Vilniaus r. sav. Riešės sen. Raudondvario k. Skl. proj. Nr. 59-3 (Skl. kad. Nr. 4117/0300:557)		
Geodezininkas	R. Zakaras		BRĖŽINYS	Inžinerinis topografinis planas M 1:500	
Kvalifikacijos pažymėjimo Nr. 1GKV-430, išduotas 2011.07.19			Objekto Nr.	Mastelis	Lapų sk. /Nr.
	UŽSAKOVAS		18/5	1:500	2/1
	UAB "Gatvių statyba"				2018.04.25

GD-3205

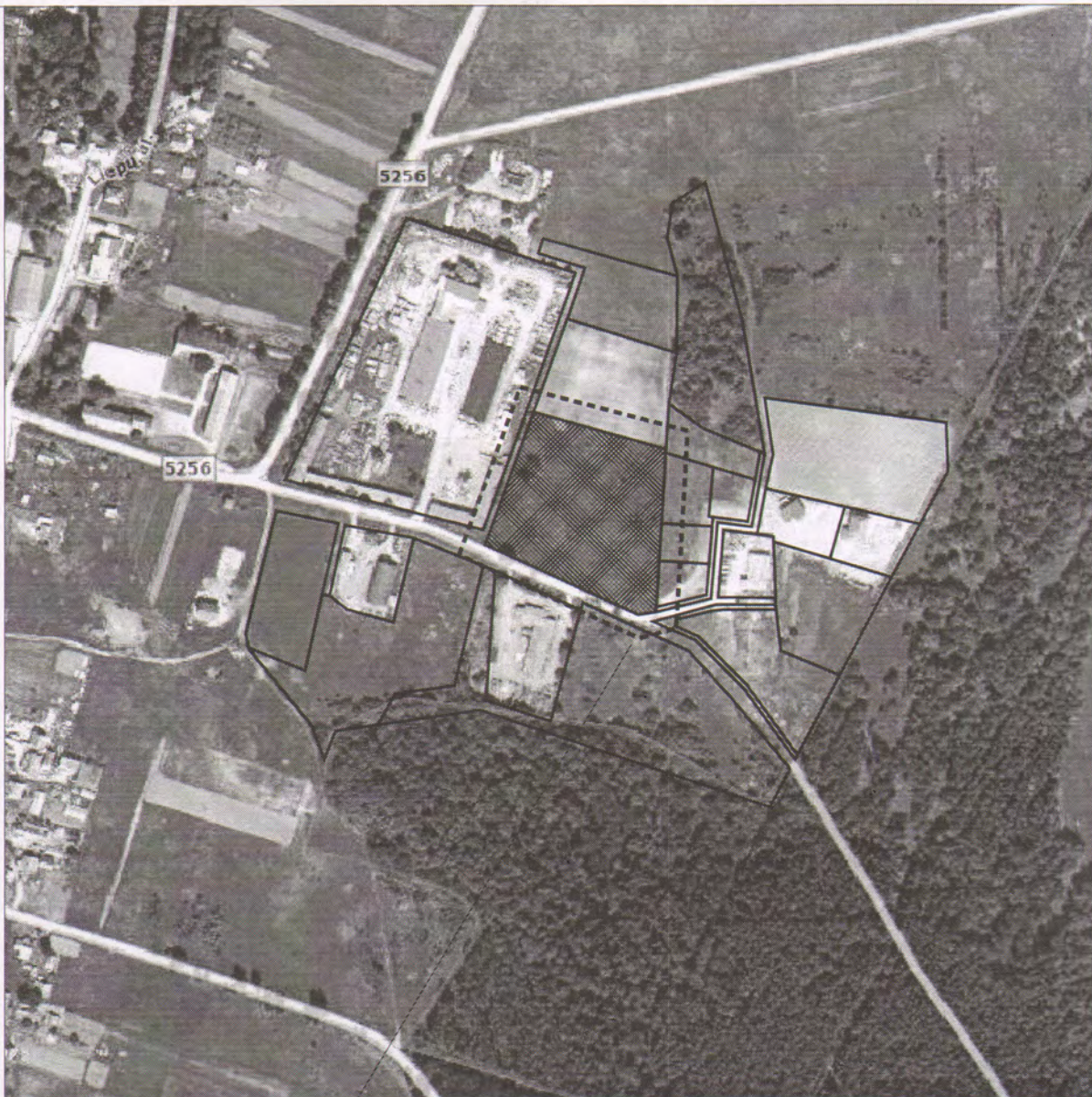
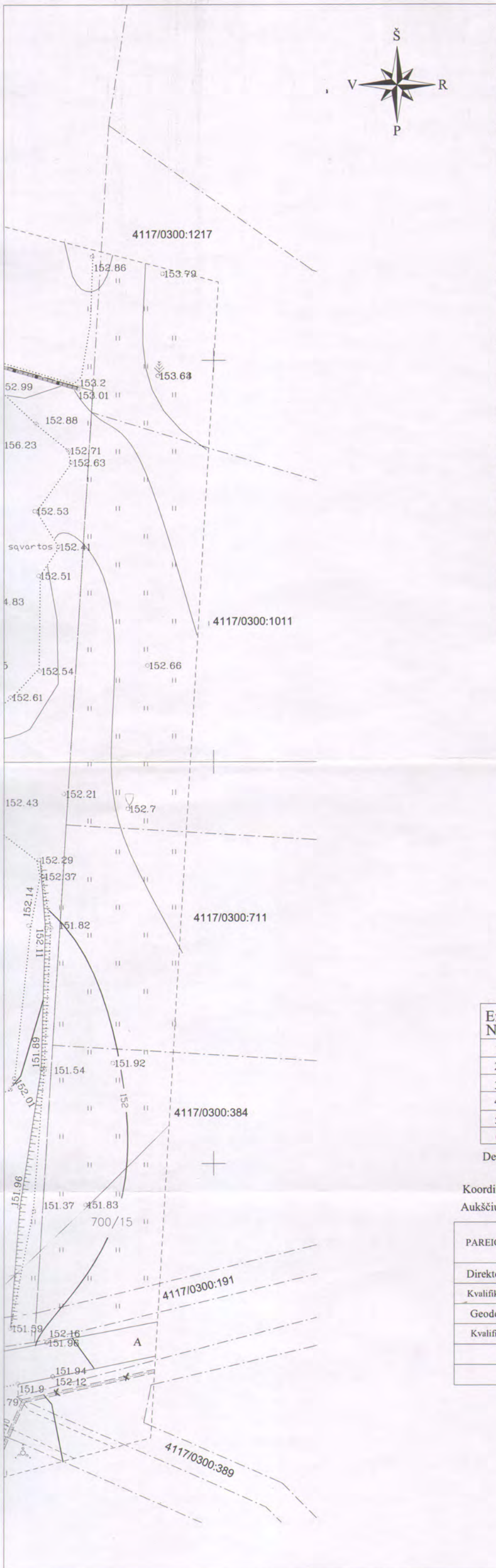

Objekto vieta

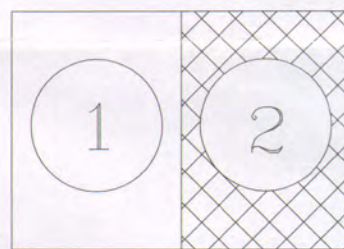

Esamos požeminės komunikacijos sutikslintos

Eil. Nr.	Istaigos pavadinimas	Sutiksl. data	Sutikslintojo pareigos, pavardė	Parašas	Pastabos
1	V.R.S.A. Statybos skyrius <i>lapai</i>	2018. 06.11	<i>A. Petras</i>	<i>[Signature]</i>	<i>KOM-533</i>
2	AB "TELIA LIETUVA"	2018. 05.29	<i>V. Brok</i>	<i>[Signature]</i>	<i>[Signature]</i>
3	AB "Energijos skirstymo operatorius" <i>ap. Nr. 3931</i>	2018. 01.30	<i>B. Brauck</i>	<i>[Signature]</i>	<i>[Signature]</i>
4	Vilniaus raj. Žemės ūkio skyrius <i>№. 752 d.l.</i>	2018. 05.28	<i>D. Tamara</i>	<i>[Signature]</i>	<i>[Signature]</i>
5					
6					

Derinimo išrašas teisingas

Koordinacių sistema: LKS-94

Aukščių sistema: LAS-07

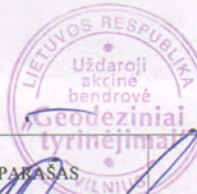

PAREIGOS	PAVARDĖ	PARAŠAS	UAB "GEODEZINIAI TYRINĖJIMAI"			
Direktorius	A. Černiauskas	<i>[Signature]</i>	Kalvarijų g. 98-31, Vilnius. Tel. 869817841			
Kvalifikacijos pažymėjimo Nr. 1GKV-342, išduotas 2011.06.27			Objektas: Vilniaus r. sav. Riešės sen. Raudondvario k. Skl. proj. Nr. 59-3 (Skl. kad. Nr. 4117/0300:557)			
Geodezininkas	R. Zakaras	<i>[Signature]</i>	BREŽINYS	Inžinerinis topografinis planas M 1:500		
Kvalifikacijos pažymėjimo Nr. 1GKV-430, išduotas 2011.07.19			Objekto Nr.	Mastelis	Lapų sk./Nr.	Data
	UŽSAKOVAS		18/5	1:500	2/2	2018.04.25
	UAB "Gatvių statyba"					

DEMOKRATIŠTINIO BODIKLIAI.

## AIŠKINAMASIS RAŠTAS

**BENDRIEJI STATINIO „ADMINISTRACINIO, SANDĒLIO, DIRBTUVIŲ PASKIRTIES PASTATŲ TUJŲ G. 18, RAUDONDVARIO K., RIEŠĒS SEN., VILNIAUS R.,(KAD. NR. 4117/0300:401) STATYBOS PROJEKTAS“ RODIKLIAI**

<b>Pavadinimas</b>	<b>Mato vienetas</b>	<b>Kiekis</b>	<b>Pastabos</b>
<b>I. SKLYPAS</b>			
1. sklypo plotas	m <sup>2</sup>	11778	
2. užstatymo intensyvumas	%	9	
3. užstatymo tankis	%	10	
4. Želdynų plotas	%	40	
<b>II. PASTATAI</b>			
1. Pastato paskirties rodikliai.	Administracinis		
2. Pastato bendras plotas.	m <sup>2</sup>	281.26	
3. Pastato naudingasis plotas.	m <sup>2</sup>	281.26	
4. Pastato tūris.	m <sup>3</sup>	1721	
5. Aukštų skaičius.	vnt.	1	
6. Pastato aukštis.	m	5.89	
7. Energinio naudingumo klasė.		A+	
8. Pastato (patalpų) akustinio komforto sąlygų klasė.		C	
9. Pastato atsparumas ugniai	MJ/m <sup>2</sup>	II	
10. Kiti specifiniai pastato rodikliai.	-	-	
1. Pastato paskirties rodikliai.	Sandėlis		
2. Pastato bendras plotas.	m <sup>2</sup>	314.44	
3. Pastato naudingasis plotas.	m <sup>2</sup>	314.44	
4. Pastato tūris.	m <sup>3</sup>	1980	
5. Aukštų skaičius.	vnt.	1	
6. Pastato aukštis.	m	6.85	
7. Pastato atsparumas ugniai	MJ/m <sup>2</sup>	II	
1. Pastato paskirties rodikliai.	Dirbtuvės		
2. Pastato bendras plotas.	m <sup>2</sup>	432.69	
3. Pastato naudingasis plotas.	m <sup>2</sup>	432.69	
4. Pastato tūris.	m <sup>3</sup>	3425	
5. Aukštų skaičius.	vnt.	1	
6. Pastato aukštis.	m	8.35	
7. Pastato atsparumas ugniai	MJ/m <sup>2</sup>	II	

Projekto vadovas Lauras Paulauskas \_\_\_\_\_

**PRITARIU :**

Statytojas: UAB „GATVIŲ STATYBA“ \_\_\_\_\_

# PROJEKTINIŲ PASIŪLYMU AIŠKINAMASIS RAŠTAS

*Projektinė dokumentacija parengta vadovaujantis projektavimo metu galiojančiais teritorijos planavimo dokumentais, Statybos techniniais reglamentais bei kitais projektavimą ir statybą reglamentuojančiais teisės aktais. Techninio projekto sprendiniai nepažeidžia trečiųjų asmenų interesų bei atitinka visas priešgaisrines, aplinkosaugines, higienos, statybos normas, taisykles ir reikalavimus.*

## 1. SKLYPO SUTVARKYMAS

### 1. SKLYPO SUTVARKYMAS

#### 1.2 Sklypo sutvarkymas

Sklype *TUJŲ G. 18, RAUDONDVARIO K., RIEŠĖS SEN., VILNIAUS R.*, projektuojami administracinis, sandėlio ir dirbtuvių paskirties pastatai.

Žemės sklypo plotas 11778 m<sup>2</sup>. Planuojamas sklypo užstatymo tankumas 10%,- intensyvumas 9%.

Pagrindinis įvažiavimas į sklypą yra iš pietų pusės.

Statomi pastatai yra ties pietine ir rytine sklypo riba.

Normatyviniai atstumai nuo pastatų iki sklypo ribų išlaikomi: nuo rytinės pusės iki pastato yra 3,5m. atstumas, nuo pietinės sklypo ribos iki pastato mažiausias atstumas irgi yra 5,5 m. Gretimų sklypų teritorijos pažeidimas ar naudojimas statybos metu be raštiško gretimų sklypų savininkų sutikimo draudžiamas.

Sklypo dalyje prie įvažiavimo ir įėjimų numatoma betoninių trinkėlių danga. Pėsčiųjų takeliai projektuojami palei administracinio pastato perimetrą. Neužstatyta sklypo dalis – veja, sunkiasvorių transport priemonių aikštelė, aikštelė medžiagų sandėliavimui. Inžineriniai tinklai: Techninio projekto metu bus projektuojami vandentiekio, nuotekų ir elektros tinklai pagal išduotas projektavimo sąlygas.

Sklype taip pat numatoma įrengti atvirą medžiagų sandėliavimo aikštelę, kurioje bus sandėliuojamas smėlis, akmuo ir žvyras. Aikštelės pagrindas bus sutankintas gruntas. Atstumai tarp sandėliuojamų medžiagų- 5m.

Minimalus automobilių stovėjimo vietų skaičius:

Administraciniam pastatui 1 vieta nuo 25m<sup>2</sup> ploto. Taigi, viso reikalinga 13 vietų, sandėliui reikalingos 2 vietos ir dirbtuvėm 7 vietos nes 7 remonto vietos. Viso reikalinga įrengti minimaliai 22 automobilių stovėjimo vietas sklypo ribose.

#### 1.3 Specialiosios naudojimo sąlygos

Nėra

## 2. ARCHITEKTŪRA

### 2.1 Statinių tūris, fasadai

Statomas administracinis vieno aukšto pastatas ir vieno aukšto sandėliavimo bei dirbtuvių pastatai. Pagrindiniai įėjimą į administracinį pastatą projektuojami šiaurės ir pietų pusėje. Stogas projektuojamas vienslaitis. Sienos mūrinės. Sienų apdaila – dekoratyvinis tinkas ir medžio lentutės. Cokolio apdaila – dekoratyvinis tinkas, stogo danga – skarda. Fasadai apšiltinami ne mažiau kaip 25cm, o cokolis 20cm putų polistirolo, stogas apšiltinamas ne mažiau kaip 35cm polistirolo.

Sandėliavimo bei dirbtuvių pastatų sienos mūrinės, stogas skardos, vienslaitis. Apdaila – dekoratyvinis tinkas, apšiltinimo sluoksnis 10 cm.

## 2.2 Statinių patalpos

Administracijos bendras plotas 281.26 m<sup>2</sup>. Numatomos šios patalpos: archyvas, buhalterių ir darbuotojų darbo erdvės, koridorius, tambūras, direktoriaus kabinetas su pasitarimų erdve, holas su sekretoriatu ir laukiamąja erdve, virtuvėlė, san mazgai, pagalbinė patalpa, konferencijų patalpa, kabinetai, katilinė, buitinės darbuotojų patalpos.

Sandėliavimo pastato bendras plotas 314.44 m<sup>2</sup>. Numatomos patalpos sandėliavimo reikmėms. Dirbtuvių pastato bendras plotas 432.69 m<sup>2</sup>. Patalpos skirtos auto technikai remontuoti, kelios vietos turi remonto duobes.

## 2.3 Priešgaisrinė sauga

### Gaisrinė sauga

Pastatai projektuojami taip, kad kilus gaisrui:

- statinio laikančiosios konstrukcijos tam tikrą laiką išlaiko apkrovas;
- ribojamas ugnies bei dūmų plitimas;
- žmonės gali saugiai išeiti iš statinio arba galima gelbėti kitomis priemonėmis;
- pradeda veikti įrengta gaisrinė signalizacija;
- ugniagesiai gelbėtojai gali saugiai dirbti.

Statiniai projektuojami remiantis:

- Esminiai statinio reikalavimai. Gaisrinė sauga;
- Gaisrinės saugos pagrindiniai reikalavimai;
- Gaisro aptikimo ir signalizavimo sistemoms projektavimo ir įrengimo taisyklės;

## 2.4 Pastatų konstrukcijos

Projektuojamų pastatų pamatai poliniai gręžtiniai, cokolis tinkuojamas. Išorės sienos mūrijamos iš blokelių, kurie apšildomi šiltinamąja medžiaga.

Statinio stogai – vienšlaičiai. Administracijos pastato stogo laikančių konstrukcijų karkasas – medinis (gegnių). Stogo danga – skarda. Langai – plastiko profiliai su selektyvinio stiklo paketais; durys - plastiko profiliai su selektyvinio stiklo paketais.

Sandėliavimo bei dirbtuvių pastatų aukštis 6.75m ir 8.25m. Stogo konstrukcija- metalinių santvarų.

## 4. PROJEKTINIŲ SPRENDINIŲ ATITIKTIS:

Projekto sprendiniai atitinka:

- Privalomiesiems Projekto dokumentams;
- Teritorijų planavimo dokumentams;
- Esminiams statinio ir statinio architektūros reikalavimams;
- Aplinkos apsaugos reikalavimams;
- Kraštovaizdžio apsaugos reikalavimams;
- Trečiųjų asmenų interesų apsaugos reikalavimams

**ŠIS PROJEKTAS ATITINKA LIETUVOS RESPUBLIKOS ĮSTATYMUS, ĮSTATYMUS LYDINČIUS TEISĖS AKTUS, GALIOJANČIAS NORMAS IR TAISYKLES.**

Projekto vadovas *Lauras Paulauskas* \_\_\_\_\_  
(parašas)



# BRĚŽINIAI

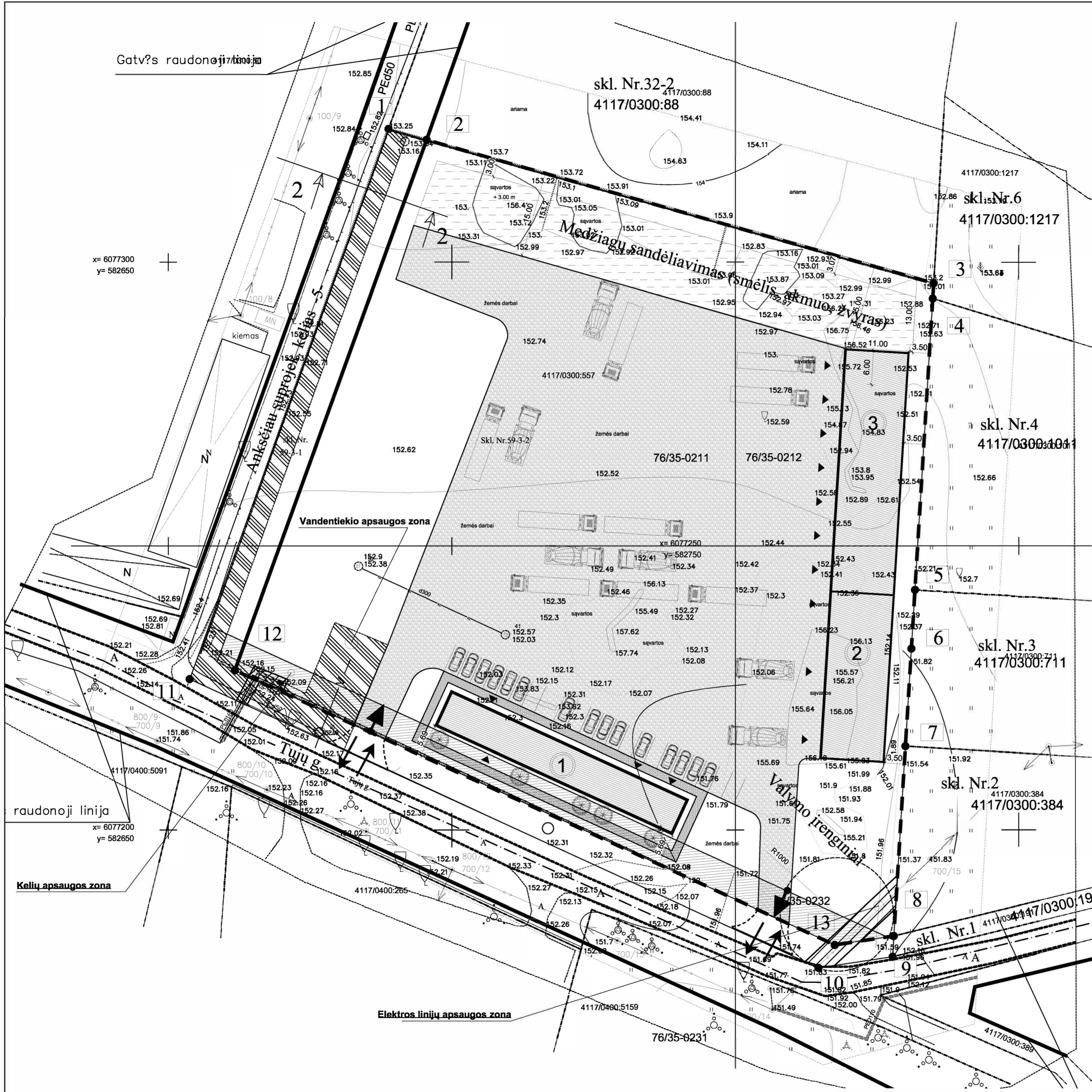

Gatvės raudonoji linija

x= 6077300  
y= 582650

skl. Nr.32-2  
4117/0300:88

skl. Nr.6  
4117/0300:1217

skl. Nr.4  
4117/0300:4041

skl. Nr.3  
4117/0300:711

skl. Nr.2  
4117/0300:384

skl. Nr.1  
4117/0300:191

SUTARTINIAI ŽENKLAI	
①	Projektuojamas administracinis pastatas
②	Projektuojamas sandėlio pastatas
③	Projektuojamas dirbtuvių pastatas
—	Sklypo riba
- - -	Sklypo užstatymo zonos riba
◀	Pagrindiniai įėjimai
←	Įvažiavimas į sklypą
▨	Kelių apsaugos zona
▩	Elektrų linijų apsaugos zona
▧	Vandentiekio apsaugos zona

SKLYPO RODIKLIAI	
Sklypo plotas	11778 m <sup>2</sup>
Pastatų užstatymo plotas	1183.69 m <sup>2</sup>
Sklypo užstatymo tankumas	10 %
Sklypo užstatymo intensyvumas	9 %
Pastatų bendras plotas	1028.39 m <sup>2</sup>
Pastatų tūris	7126 m <sup>3</sup>
Pastato aukštis	8.30 m
Apželdinta sklypo ploto dalis	40 %

SKLYPO DANGŲ ŽYMĖJIMAS	
▨	<b>Veja ant gunto</b>
▩	Auginis guntas apėjant žolė 150mm
▧	Važiuojamoji dalis
▨	Betoninės trinkelės 80mm
▩	Smėlio - cemento mišinys 50mm
▧	Dolomitinė frakcinė skalda [M600; K-1,25; E2>120MM/m <sup>2</sup> ] 200mm
▩	Vidutiniagrūdis smėlis Kf > 3m/parą 150mm
▧	Sutankintas gruntas E2 = 45m <sup>2</sup> 150mm
▨	<b>Betoninių trinkelų takas</b>
▩	Skaldos danga 80mm
▧	Smėlio - cemento mišinys 30mm
▨	Dolomitinė frakcinė skalda [M600; K-1,25; E2>120MM/m <sup>2</sup> ] 200mm
▩	Vidutiniagrūdis smėlis Kf > 3m/parą 150mm
▧	Sutankintas gruntas E2 = 45m <sup>2</sup> 150mm
▨	<b>Kelias</b>
▩	Asfalto danga

Minimalus automobilių stovėjimo vietų skaičius:  
Administraciniam pastatui 1 vieta 25m<sup>2</sup> viso reikalinga 13 vietų,  
sandėliui reikalingos 2 vietos ir dirbtuvėm 7 vietos nes 7 remonto  
vietos. Viso reikalinga įrengti minimaliai 22 automobilių stovėjimo  
vietas sklypo ribose

 <b>Lauras Paulauskas</b> ARCHITEKTAS mob. tel. - 86 83 48736 www.archi.P.lt el.paštatas - laurus.paulauskas@gmail.com				Statinio pavadinimas: <b>ADMINISTRACINIO, SANDĖLIO, DIRBTUVIŲ PASKIRTIES PASTATŲ TUJŲ G. 18, RAUDONDVARIO K., RIESĖS SEN., VILNIAUS R., (KAD. NR. 4117/0300:401) STATYBOS PROJEKTAS</b>								
Atestato Nr. išdavimo data	Pareigos	Pavardė	Parašas	Data	Brėžinio pavadinimas:	Laida						
A1595	Vadovas	L.Paulauskas		2019	<b>SKLYPAS</b> <b>M 1 : 500</b>							
A1595	PVI/Arch	L.Paulauskas		2019								
	Arch	V. Masiokas		2019								
Statytojo (užsakovo) pavadinimas:						Objekto nr.	Nr. sklype	Proj. etapas	Proj. dalis	Laidos Nr.	Lapas	Lapų
UAB Gatvių statyba						597		PP				

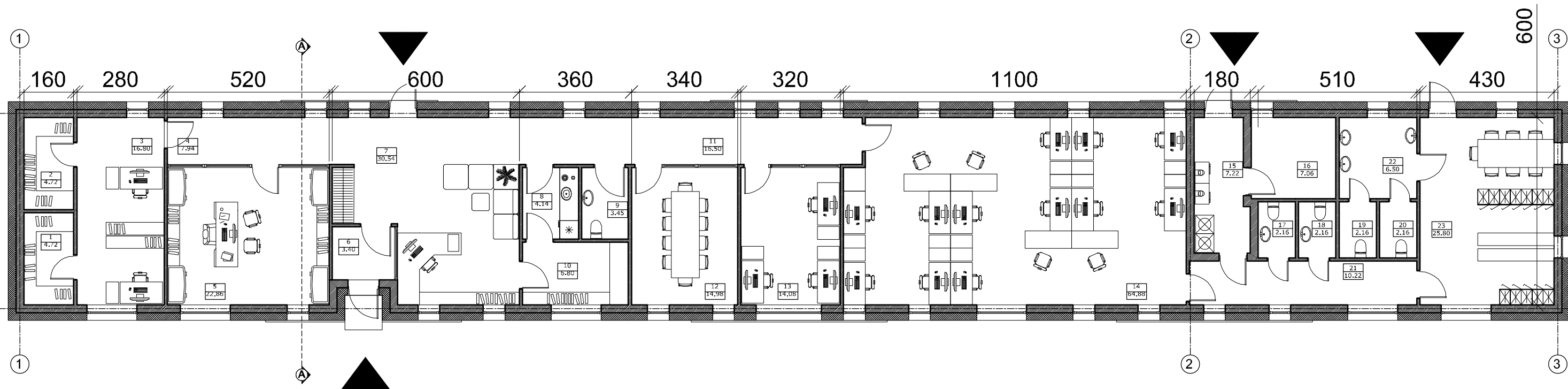

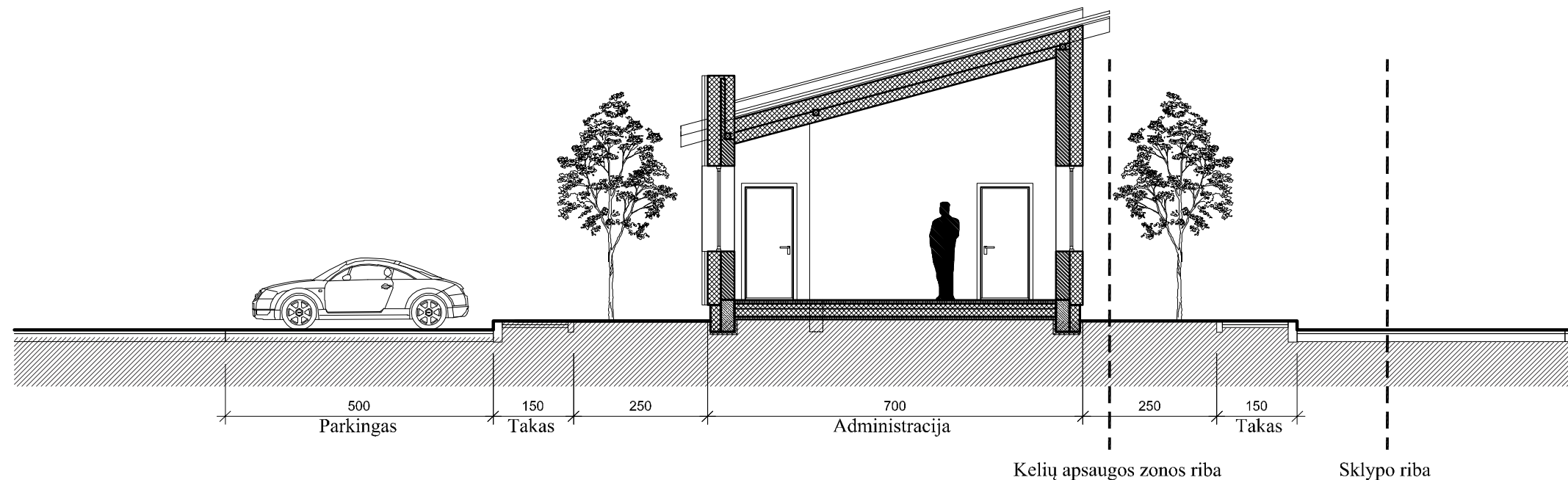

### Pastato patalpų eksplikacija

Nr.	Patalpos pavadinimas	Plotas m <sup>2</sup>
1	Archyvas	4.72
2	Archyvas	4.72
3	Buhalterių darbo erdvė	16.80
4	Koridorius	7.94
5	Direktoriaus kabinetas ir pasitarimų erdvė su stalu	22.86
6	Tambūras	3.40
7	Holas su sekretore, administracija ir laukiamuoju	30.54
8	Virtuvė	4.14
9	San. mazgas	3.45
10	Pagalbinė patalpa	6.80
11	Koridorius	16.50
12	Konferencijų patalpa	14.98
13	Kabinetas	14.08
14	Darbuotojų darbo erdvė	64.88
15	Katilinė	7.22
16	Pagalbinė patalpa	7.06
17	San. mazgas	2.16
18	San. mazgas	2.16
19	San. mazgas	2.16
20	San. mazgas	2.16
21	Koridorius	10.22
22	San. mazgas	6.50
23	Buitinės darbuotojų patalpos: persirengimas, pietų stalas	25.80
<b>Iš viso:</b>		<b>281.26</b>

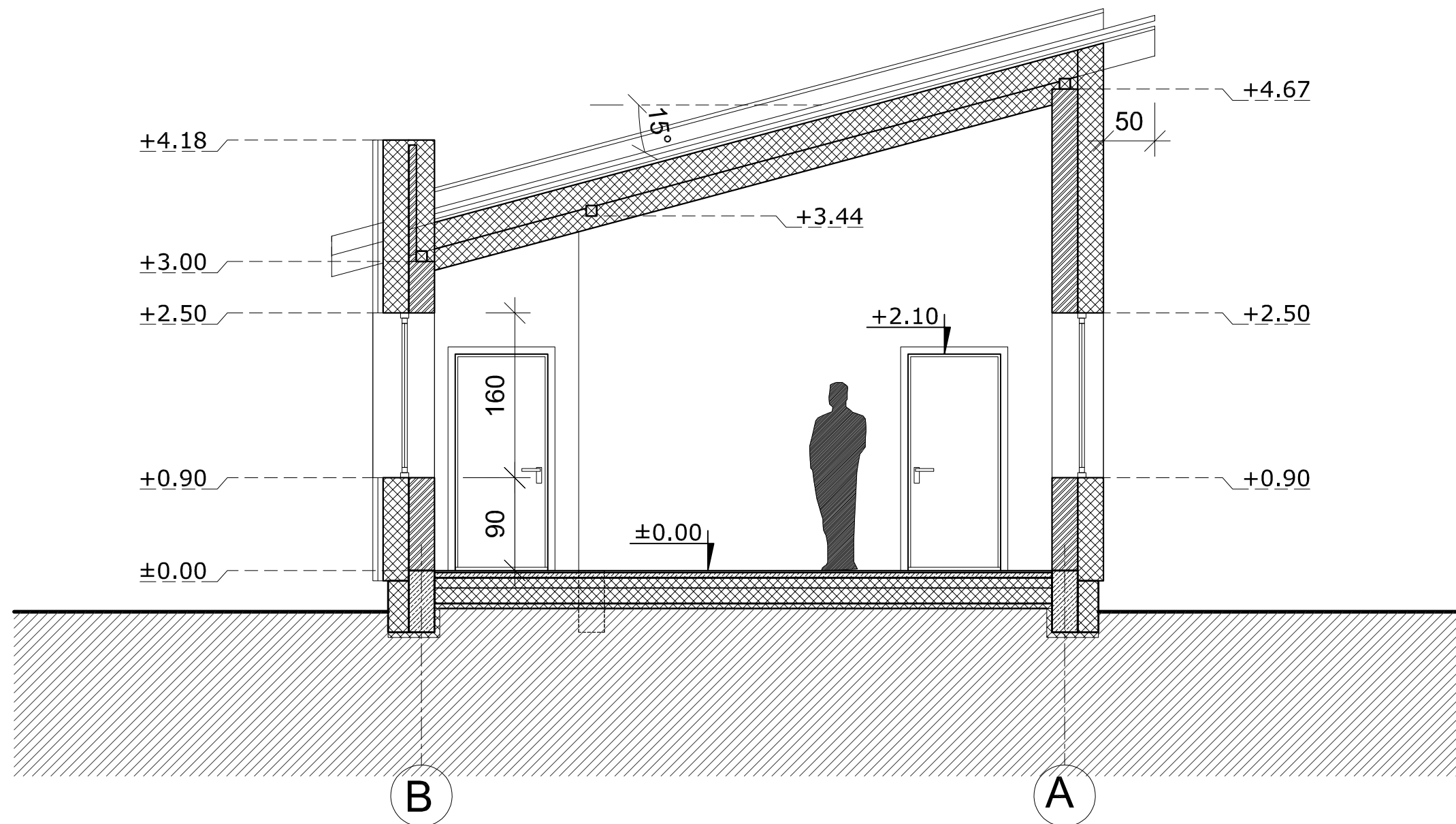

 <b>Lauras Paulauskas</b> ARCHITEKTAS mob. tel. - 86 83 48736 www.archLP.lt el.paštas - lauras.paulauskas@gmail.com	Statinio pavadinimas: <b>ADMINISTRACINIO, SANDĖLIO, DIRBTUVIŲ PASKIRTIES PASTATŲ TUJŲ G. 18, RAUDONDVARIO K., RIEŠĖS SEN., VILNIAUS R., (KAD. NR. 4117/0300:401) STATYBOS PROJEKTAS</b>										
	Atestato Nr. Išdavimo data <b>A1595</b>	Pareigos <b>Vadovas</b>	Pavardė <b>L.Paulauskas</b>	Parašas <b>L.Paulauskas</b>	Data <b>2019</b>	Brėžinio pavadinimas: <b>ADMINISTRACIJOS KORPUSO PLANAS</b> <b>M 1 : 100</b>	Laida				
Atestato Nr. Išdavimo data <b>A1595</b>	Pareigos <b>PV/Arch</b>	Pavardė <b>L.Paulauskas</b>	Parašas <b>L.Paulauskas</b>	Data <b>2019</b>							
Atestato Nr. Išdavimo data <b>Arch</b>					Data <b>2019</b>						
Statytojo (užsakovo) pavadinimas: <b>UAB Gatvių statyba</b>					Objekto nr. <b>597</b>	Nr. sklype 	Proj. etapas <b>PP</b>	Proj. dalis 	Laidos Nr. 	Lapas 	Lapų 



 <b>Lauras Paulauskas</b> ARCHITEKTAS mob. tel. - 86 83 48736 www.archLP.lt el.paštas - lauras.paulauskas@gmail.com					Statinio pavadinimas: ADMINISTRACINIO, SANDĖLIO, DIRBTUVIŲ PASKIRTIES PASTATŲ TUJŲ G. 18, RAUDONDVARIO K., RIEŠĖS SEN., VILNIAUS R., (KAD. NR. 4117/0300:401) STATYBOS PROJEKTAS						
Atestato Nr. Išdavimo data	Pareigos	Pavardė	Parašas	Data	Brėžinio pavadinimas:			Laida			
A1595	Vadovas	L.Paulauskas		2019	<b>PJŪVIS ADMINISTRACIJOS A-A</b> <b>M 1 : 50</b>						
A1595	PV/Arch	L.Paulauskas		2019							
	Arch	V. Masiokas		2019							
Statytojo (užsakovo) pavadinimas:					Objekto nr.	Nr. sklype	Proj. etapas	Proj. dalis	Laidos Nr.	Lapas	Lapų
UAB Gatvių statyba					597		PP				

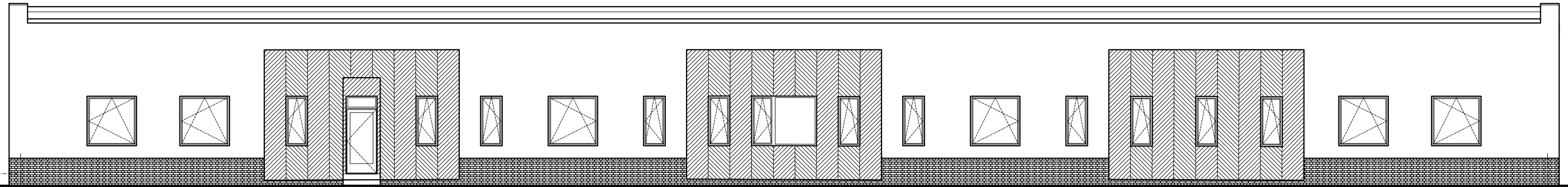

PIETINIS FASADAS

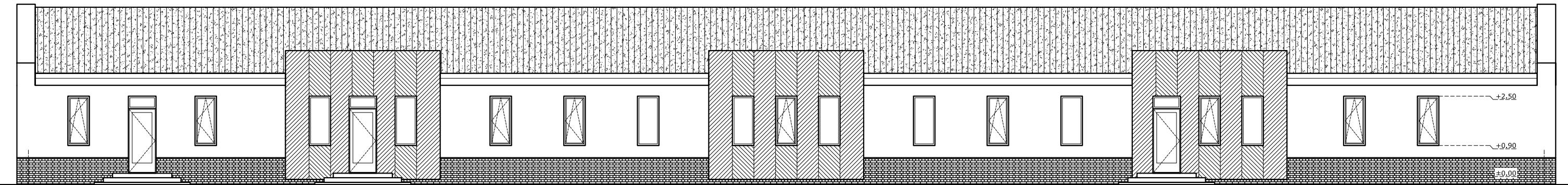

ŠIAURINIS FASADAS

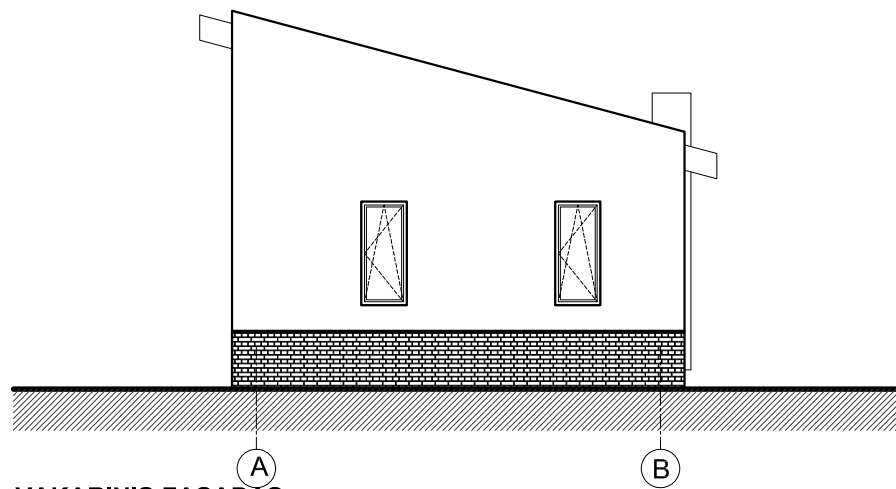

VAKARINIS FASADAS

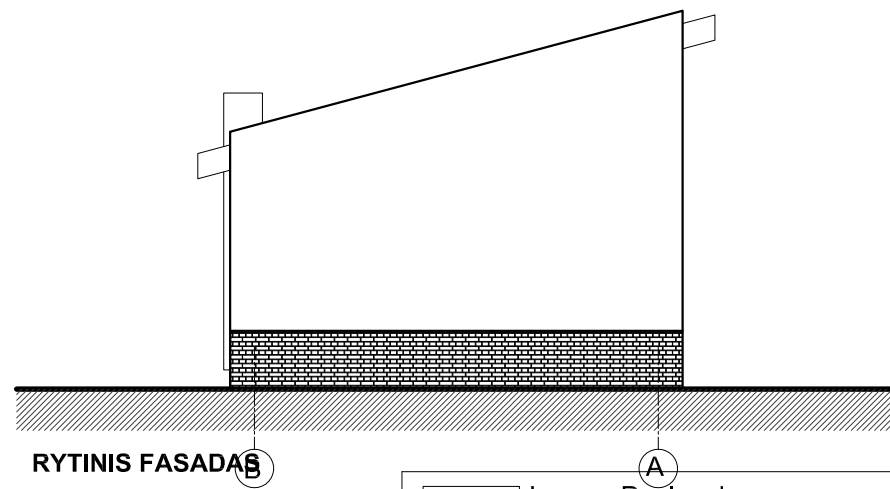

RYTINIS FASADAS

 <b>Lauras Paulauskas</b> ARCHITEKTAS mob. tel. - 86 83 48736 www.archLP.lt el.paštas - lauras.paulauskas@gmail.com					MB „Architektas Lauras“ Įmonės kodas 304430536		Statinio pavadinimas: ADMINISTRACINIO, SANDĖLIO, DIRBTUVIŲ PASKIRTIES PASTATŲ TUJŲ G. 18, RAUDONDVARIO K., RIEŠĖS SEN., VILNIAUS R., (KAD. NR. 4117/0300:401) STATYBOS PROJEKTAS				
Atestato Nr. Išdavimo data	Pareigos	Pavardė	Parašas	Data	Brėžinio pavadinimas:			Laida			
A1595	Vadovas	L.Paulauskas		2019	<b>ADMINISTRACIJOS FASADAI</b> <b>M 1 : 100</b>						
A1595	PV/Arch	L.Paulauskas		2019							
	Arch	V. Masiokas		2019							
Statytojo (užsakovo) pavadinimas:					Objekto nr.	Nr. sklype	Proj. etapas	Proj. dalis	Laidos Nr.	Lapas	Lapų
UAB Gatvių statyba					597		PP				

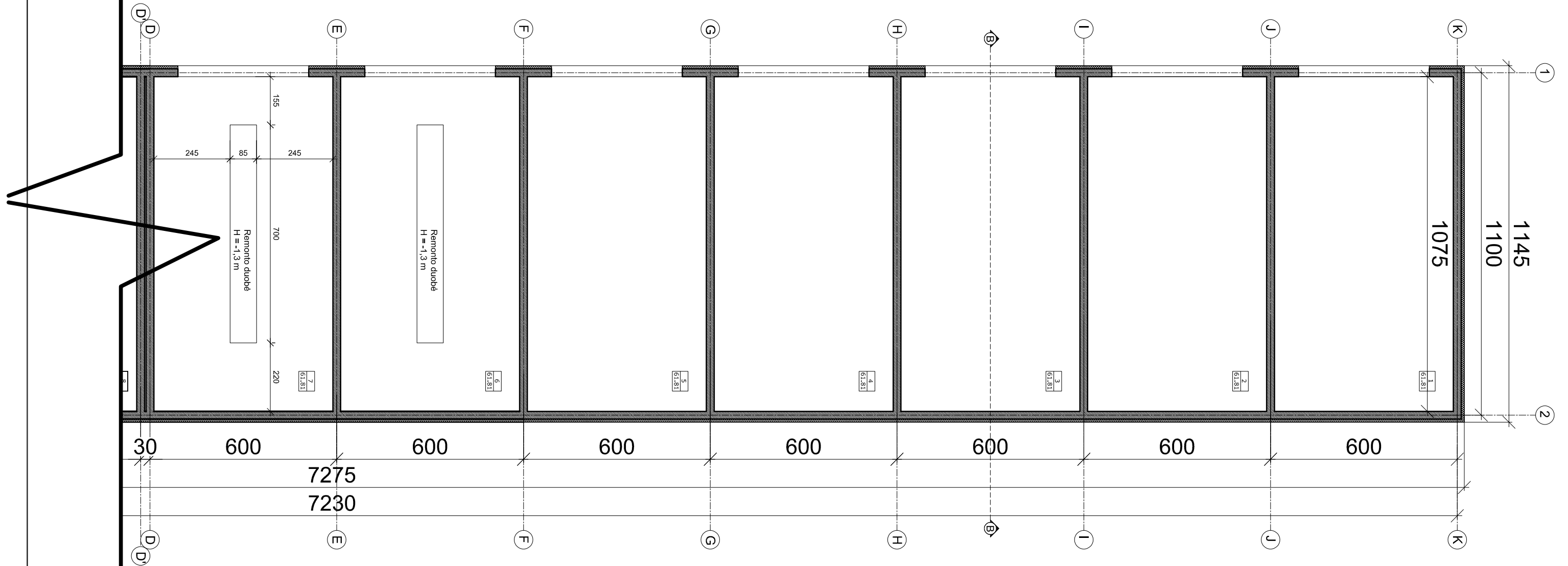

Dirbtuvių pastato patalpų eksplikacija		
Nr.	Patalpos pavadinimas	Plotas m <sup>2</sup>
1	Remonto dirbtuvės	61.81
2	Remonto dirbtuvės	61.81
3	Remonto dirbtuvės	61.81
4	Remonto dirbtuvės	61.81
5	Remonto dirbtuvės	61.81
6	Remonto dirbtuvės	61.81
7	Remonto dirbtuvės	61.81
<b>Iš viso:</b>		<b>432.69</b>

 <b>Lauras Paulauskas</b> ARCHITEKTAS mob. tel. - 86 83 48736 www.archLP.lt el.paštas - lauras.paulauskas@gmail.com	Statinio pavadinimas: ADMINISTRACINIO, SANDĖLIO, DIRBTUVIŲ PASKIRTIES PASTATŲ TUJŲ G. 18, RAUDONDVARIO K., RIEŠĖS SEN., VILNIAUS R., (KAD. NR. 4117/0300:401) STATYBOS PROJEKTAS													
	MB „Architektas Lauras“ Įmonės kodas 304430536	Brėžinio pavadinimas: <b>DIRBTUVIŲ PASTATO PLANAS</b> <b>M 1 : 100</b>			Laika									
Atestato Nr. Išdavimo data	Pareigos	Pavardė	Parašas	Data	Statytojo (užsakovo) pavadinimas:			Objekto nr.	Nr. sklype	Proj. etapas	Proj. dalis	Laidos Nr.	Lapas	Lapų
A1595	Vadovas	L.Paulauskas		2019	UAB Gatvių statyba			597		PP				
A1595	PV/Arch	L.Paulauskas		2019										
	Arch	V. Masiokas		2019										

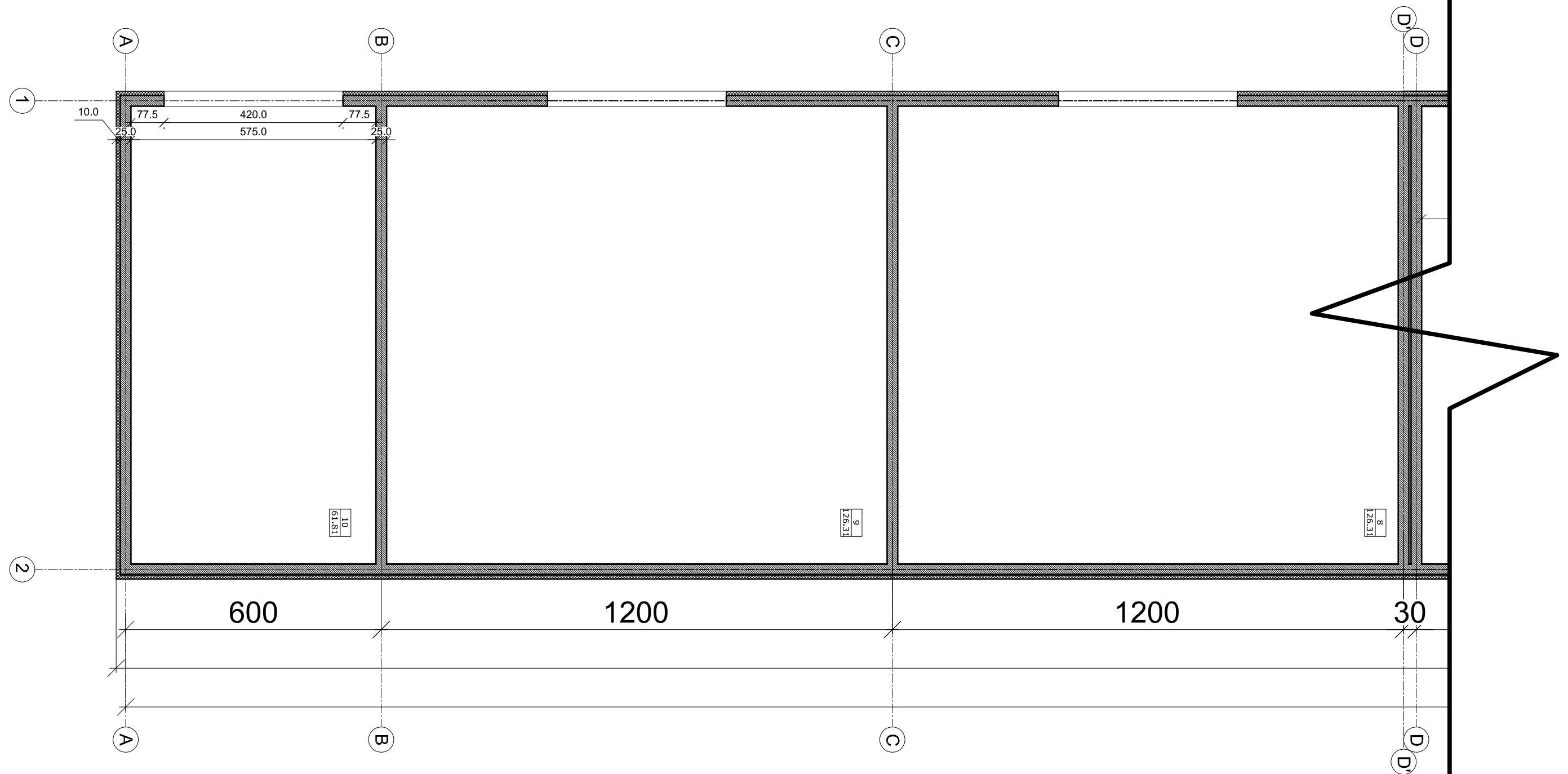

Sandėlio pastato patalpų  
eksplikacija

Nr.	Patalpos pavadinimas	Plotas m <sup>2</sup>
8	Sandėliavimo patalpa	126.31
9	Sandėliavimo patalpa	126.31
10	Sandėliavimo patalpa	61.81
<b>Iš viso:</b>		<b>314.44</b>

 <b>Lauras Paulauskas</b> ARCHITEKTAS mob. tel. - 86 83 48736 www.archLP.lt el.paštas - lauras.paulauskas@gmail.com					Statinio pavadinimas: ADMINISTRACINIO, SANDĖLIO, DIRBTUVIŲ PASKIRTIES PASTATŲ TUJŲ G. 18, RAUDONDVARIO K., RIEŠĖS SEN., VILNIAUS R., (KAD. NR. 4117/0300:401) STATYBOS PROJEKTAS						
Atestato Nr. Išdavimo data	Pareigos	Pavardė	Parašas	Data	Brėžinio pavadinimas:		Laida				
A1595	Vadovas	L.Paulauskas		2019	<b>SANDĖLIO PASTATO PLANAS</b> <b>M 1 : 100</b>						
A1595	PV/Arch	L.Paulauskas		2019							
	Arch	V. Masiokas		2019							
Statytojo (užsakovo) pavadinimas:					Objekto nr.	Nr. sklype	Proj. etapas	Proj. dalis	Laidos Nr.	Lapas	Lapų
UAB Gatvių statyba					597		PP				

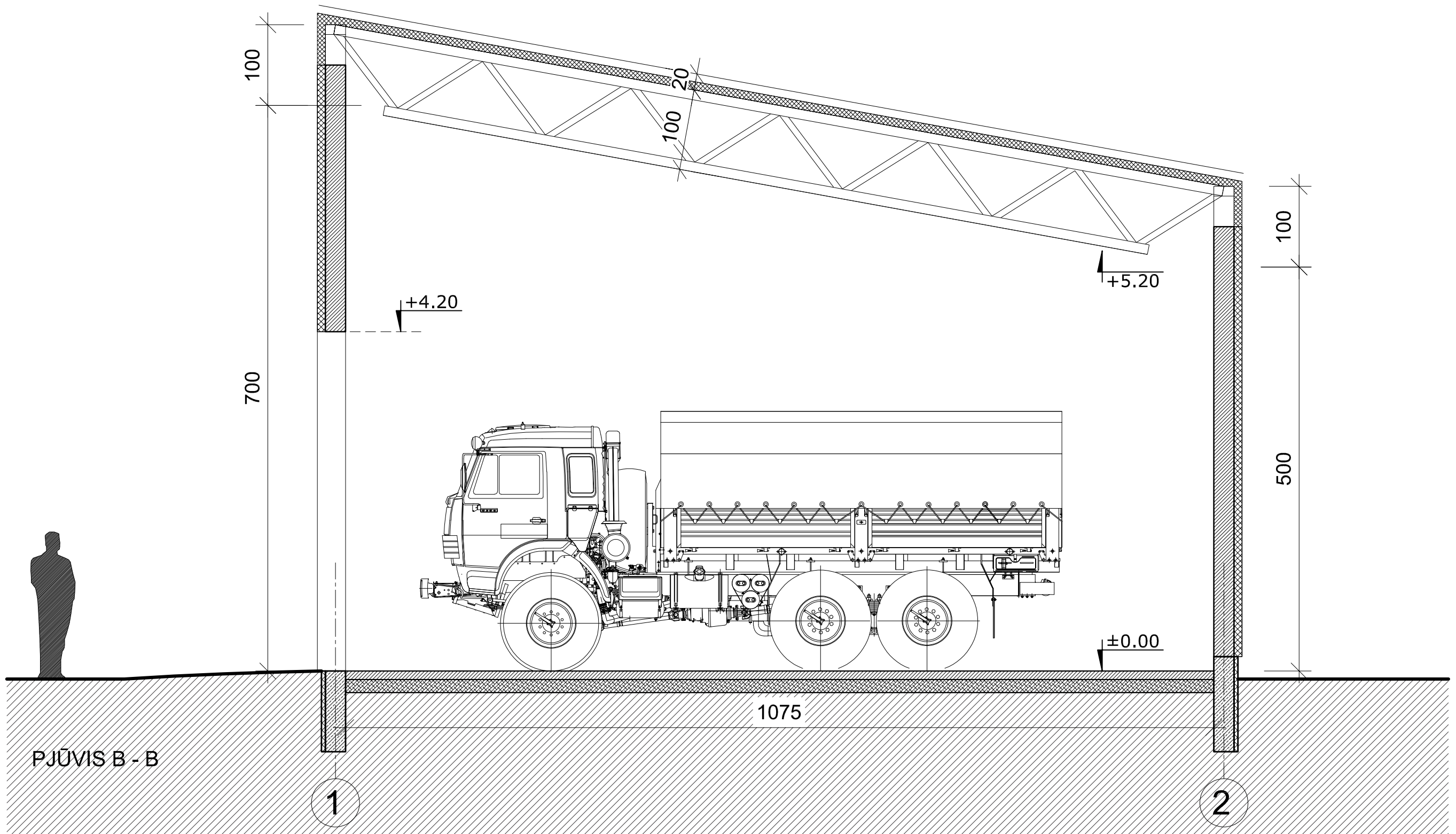



PJŪVIS B - B

1075

 <b>Lauras Paulauskas</b> ARCHITEKTAS mob. tel. - 86 83 48736 www.archLP.lt el.paštas - lauras.paulauskas@gmail.com					Statinio pavadinimas: ADMINISTRACINIO, SANDĖLIO, DIRBTUVIŲ PASKIRTIES PASTATŲ TUJŲ G. 18, RAUDONDVARIO K., RIEŠĖS SEN., VILNIAUS R., (KAD. NR. 4117/0300:401) STATYBOS PROJEKTAS						
Atestato Nr. Išdavimo data	Pareigos	Pavardė	Parašas	Data	Brėžinio pavadinimas:		Laida				
A1595	Vadovas	L.Paulauskas		2019	<b>DIRBTUVIŲ PASTATO PJŪVIS B-B</b> <b>M 1 : 50</b>						
A1595	PV/Arch	L.Paulauskas		2019							
	Arch	V. Masiokas		2019							
Statytojo (užsakovo) pavadinimas:					Objekto nr.	Nr. sklype	Proj. etapas	Proj. dalis	Laidos Nr.	Lapas	Lapų
UAB Gatvių statyba					597		PP				

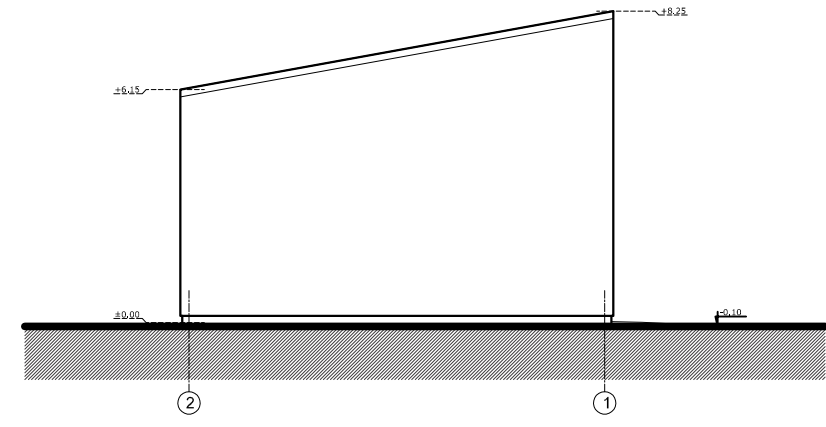
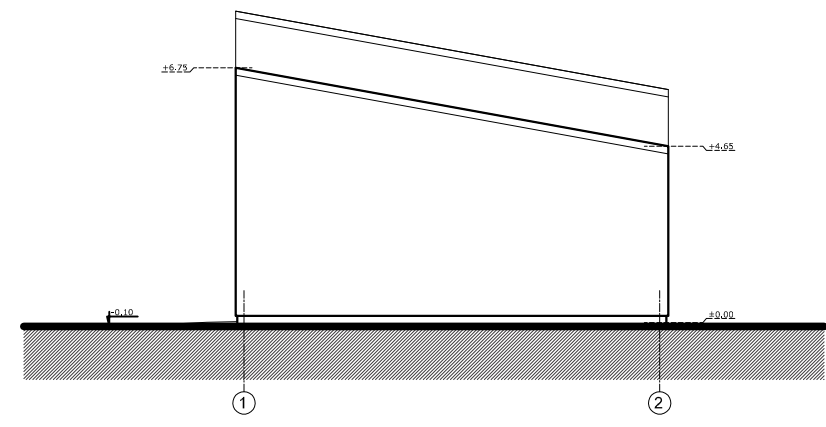
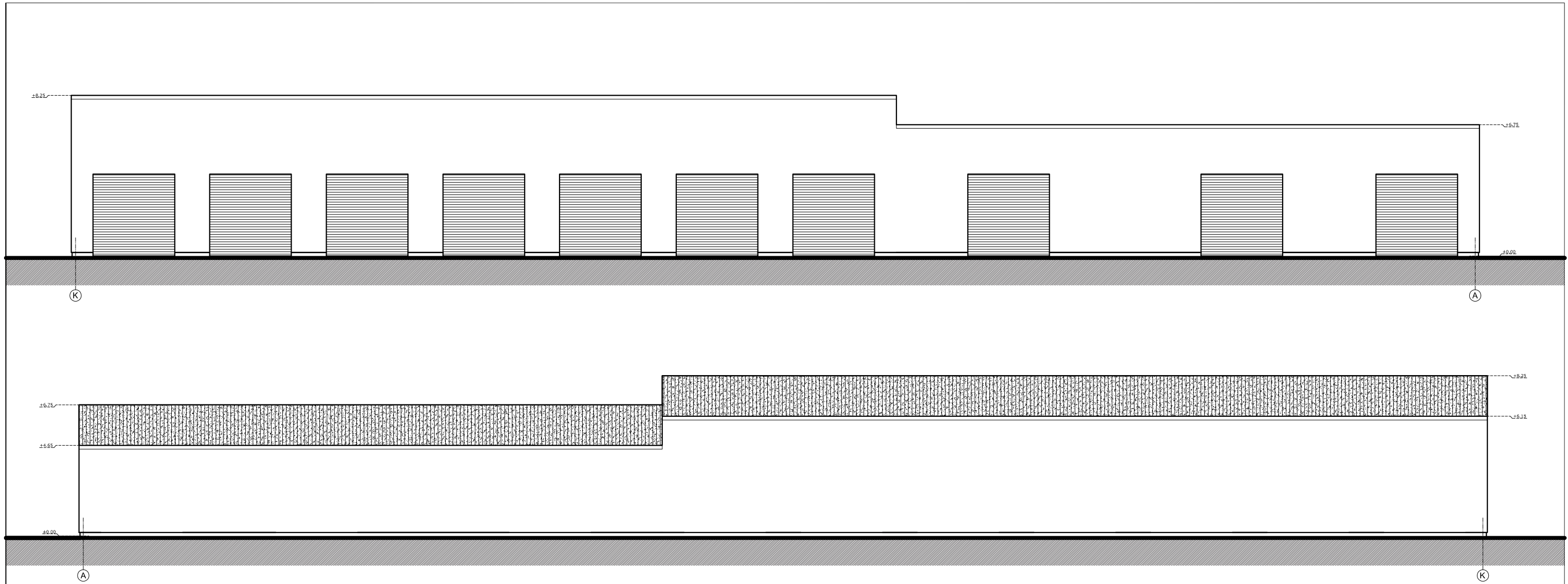





 <b>Lauras Paulauskas</b> ARCHITEKTAS mob. tel. - 86 83 48736 www.archLP.lt el.paštas - lauras.paulauskas@gmail.com					Statinio pavadinimas: ADMINISTRACINIO, SANDĖLIO, DIRBTUVIŲ PASKIRTIES PASTATŲ TUJŲ G. 18, RAUDONDVARIO K., RIEŠĖS SEN., VILNIAUS R., (KAD. NR. 4117/0300:401) STATYBOS PROJEKTAS						
Atestato Nr. Išdavimo data	Pareigos	Pavardė	Parašas	Data	Brėžinio pavadinimas:		Laida				
A1595	Vadovas	L.Paulauskas		2019	<b>DIRBTUVIŲ IR SANDĖLIO PASTATŲ FASADAI</b> <b>M 1 : 200</b>						
A1595	PV/Arch	L.Paulauskas		2019							
	Arch	V. Masiokas		2019							
Statytojo (užsakovo) pavadinimas:					Objekto nr.	Nr. sklype	Proj. etapas	Proj. dalis	Laidos Nr.	Lapas	Lapų
UAB Gatvių statyba					597		PP				

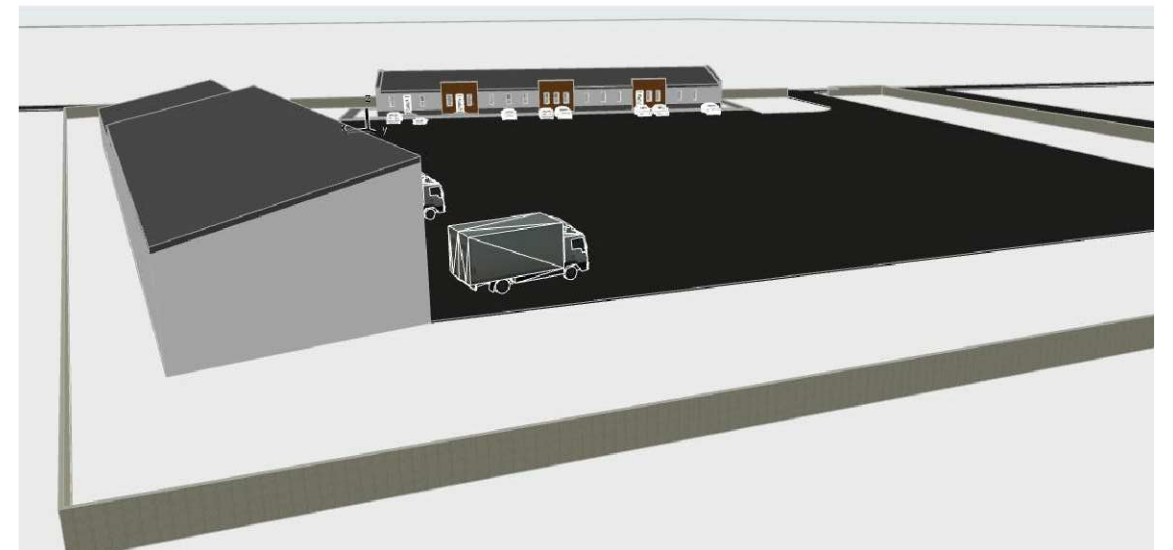
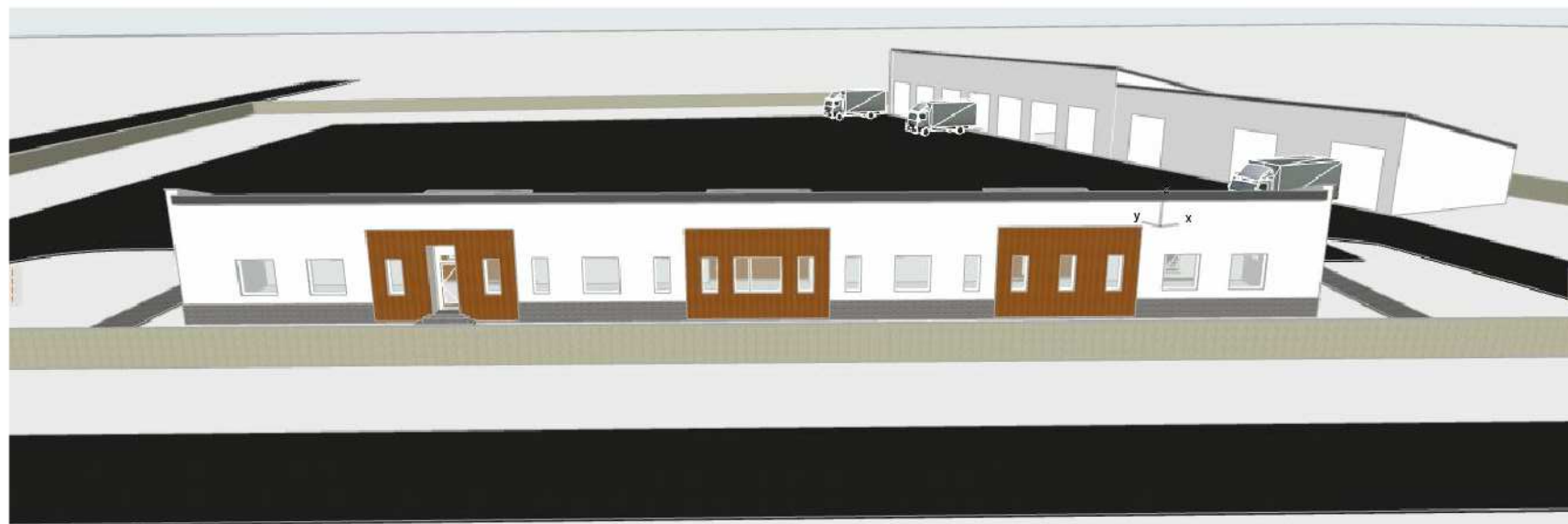

 <b>Lauras Paulauskas</b> ARCHITEKTAS mob. tel. - 86 83 48736 www.archLP.lt el.paštas - lauras.paulauskas@gmail.com					Statinio pavadinimas: ADMINISTRACINIO, SANDĒLIO, DIRBTUVIŲ PASKIRTIES PASTATŲ TUJŲ G. 18, RAUDONDVARIO K., RIEŠĖS SEN., VILNIAUS R., (KAD. NR. 4117/0300:401) STATYBOS PROJEKTAS						
Atestato Nr. Išdavimo data	Pareigos	Pavardė	Parašas	Data	Brėžinio pavadinimas:		Laika				
A1595	Vadovas	L.Paulauskas		2019	<b>VIZUALIZACIJA</b>						
A1595	PV/Arch	L.Paulauskas		2019							
	Arch	V. Masiokas		2019							
Statytojo (užsakovo) pavadinimas:					Objekto nr.	Nr. sklype	Proj. etapas	Proj. dalis	Laidos Nr.	Lapas	Lapų
UAB Gatvių statyba					597		PP				



 <b>Lauras Paulauskas</b> ARCHITEKTAS mob. tel. - 86 83 48736 www.archLP.lt el.paštas - lauras.paulauskas@gmail.com					Statinio pavadinimas: <b>ADMINISTRACINIO, SANDĖLIO, DIRBTUVIŲ PASKIRTIES PASTATŲ TUJŲ G. 18, RAUDONDVARIO K., RIEŠĖS SEN., VILNIAUS R., (KAD. NR. 4117/0300:401) STATYBOS PROJEKTAS</b>						
Atestato Nr. Išdavimo data <b>A1595</b>	Pareigos <b>Vadovas</b>	Pavardė <b>L.Paulauskas</b>	Parašas 	Data <b>2019</b>	Brėžinio pavadinimas: <p style="text-align: center;"><b>VIZUALIZACIJA</b></p>		Laika 				
<b>A1595</b>	<b>PV/Arch</b>	<b>L.Paulauskas</b>		<b>2019</b>							
	<b>Arch</b>	<b>V. Masiokas</b>		<b>2019</b>							
Statytojo (užsakovo) pavadinimas: <b>UAB Gatvių statyba</b>					Objekto nr. <b>597</b>	Nr. sklype 	Proj. etapas <b>PP</b>	Proj. dalis 	Laidos Nr. 	Lapas 	Lapų 