

PROJEKTO PAVADINIMAS:	Teritorijos tarp Vilkaviškio kultūros centro, Vilkaviškio autobusų stoties, Vilkaviškio vaikų ir jaunimo centro sutvarkymas. Kitos paskirties inžinerinių statinių – vaikų žaidimo aikštelės ir pėsčiųjų tako statybos, ir pėsčiųjų tako rekonstravimo, Vytauto g. 28, Vilkaviškio m., projektas.
------------------------------	---------------------------------------------------------------------------------------------------------------------------------------------------------------------------------------------------------------------------------------------------------------------------------------------------



STATYBOS RŪŠIS:	Rekonstravimas
STATYBOS VIETA:	Vytauto g. 28, Vilkaviškis
STATINIO KATEGORIJA:	Nesudėtingi statiniai
ETAPAS:	Projektiniai pasiūlymai
PROJEKTO NUMERIS:	918/2-XX-PP-SP
DALIS:	Sklypo sutvarkymo (sklypo plano) dalis
TOMAS:	
LAIDA:	0

UŽSAKOVAS:	Vilkaviškio kultūros centras, Vytauto g. 28, Vilkaviškis, LT-70125
-------------------	-----------------------------------------------------------------------

	UAB PROJEKTŲ RENGIMO CENTRAS Žemaitės g. 21, LT-03118, Vilnius Tel. Nr. (8 5) 231 4672 / Faks. Nr. (8 5) 276 0037 el. pašto adresas: info@prc.lt			
		Direktorius	Mindaugas Čepulis	
Atestato Nr. A 1962	Projekto vadovė	Kristina Paužienė		
Atestato Nr. A 1962	Projekto dalies vadovė	Kristina Paužienė		
	Architektas	Hubertas Golcas		
	Architektė	Eglė Vainoriūtė		

VILNIUS, 2019

I. SKLYPO SUTVARKYMO (SKLYPO PLANO) DALIES BYLOS (SEGTUVO) DOKUMENTŲ SUDĖTIES ŽINIARAŠTIS

Dokumento žymuo	Lapų sk.	Laida	Dokumento pavadinimas	Pastabos
918/2-XX-PP-SP-BSŽ	1	0	BYLOS (SEGTUVŲ) SUDĖTIES ŽINIARAŠTIS	
918/2-XX-PP-SP-SS	1	0	SITUACIJOS SCHEMA	
918/2-XX-PP-SP-BSR	2	0	BENDRIEJI STATINIO RODIKLIAI	
918/2-XX-PP-SP-AR	7	0	AIŠKINAMASIS RAŠTAS	
918/2-XX-PP-SP-SKŽ	1	0	SĄNAUDŲ KIEKIŲ ŽINIARAŠTIS	
918/2-XX-PP-SP-B.01	1	0	SKLYPO PLANAS	
918/2-XX-PP-SP-V.01	1	0	VIZUALIZACIJOS	

0	2019	Statybos leidimui			
Laida	Išleidimo data	Laidos statusas. Keitimo priežastis (jei taikoma)			
KVAL. PATV. DOK. NR.		UAB „Projektų rengimo centras“ Žemaitės g. 21, Vilnius Tel. (8 5) 231 4672	STATINIO PROJEKTO PAVADINIMAS Teritorijos tarp Vilkaviškio kultūros centro, Vilkaviškio autobusų stoties, Vilkaviškio vaikų ir jaunimo centro sutvarkymas. Kitos paskirties inžinerinių statinių – vaikų žaidimo aikštelės ir pėsčiųjų tako statybos, ir pėsčiųjų tako rekonstravimo, Vytauto g. 28, Vilkaviškio m., projektas.		
A1962	PV	Kristina Paužienė	DOKUMENTO PAVADINIMAS PROJEKTO BYLOS SUDĖTIES ŽINIARAŠTIS	LAIDA	
A1962	PDV	Kristina Paužienė		0	
	ARCH.	Hubertas Golcas			
	ARCH.	Eglė Vainoriūtė			
LT	STATYTOJAS IR (ARBA) UŽSAKOVAS Vilkaviškio kultūros centras, Vytauto g. 28, Vilkaviškis, LT-70125.		DOKUMENTO ŽYMUO 918/2-XX-PP-SP-BSŽ	LAPAS 1	LAPŲ 1

I. SITUACIJOS SCHEMA

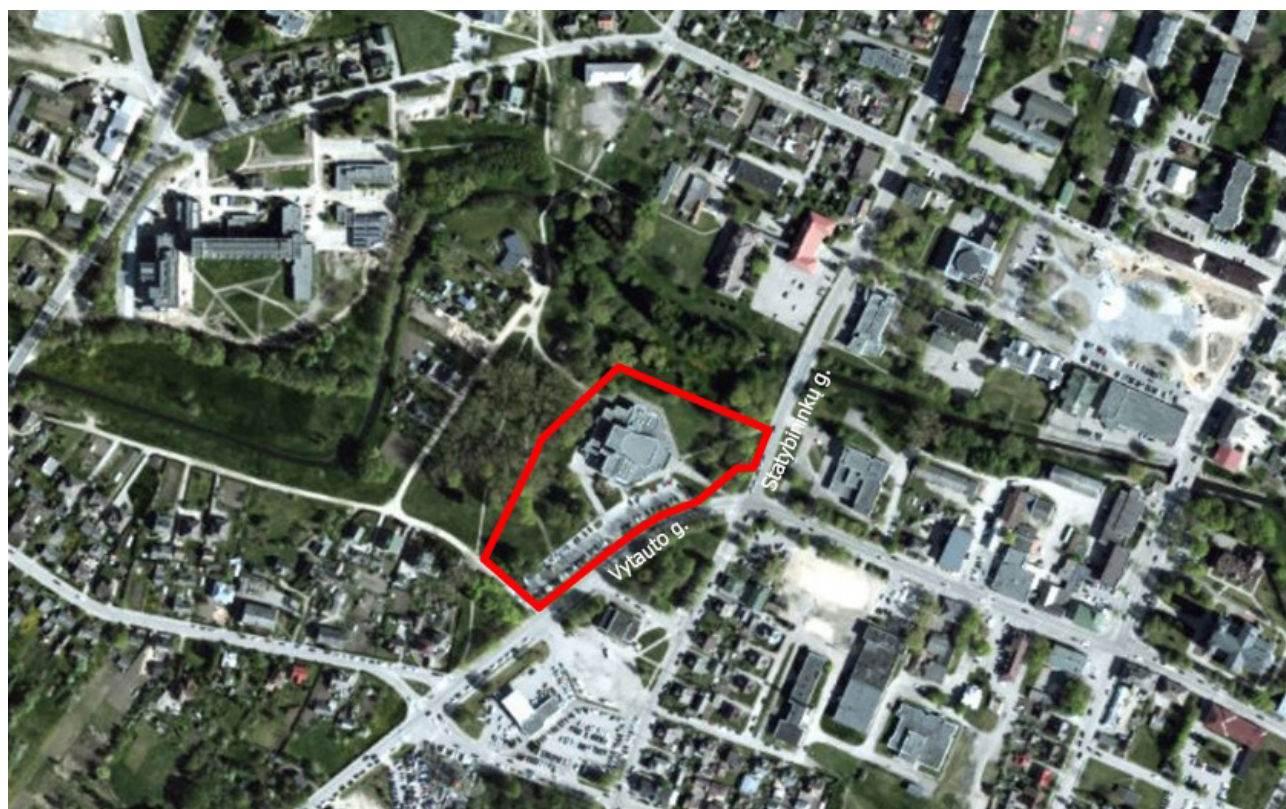

Vilkaviškio kultūros centro sklypas yra centrinėje miesto dalyje, prie Vytauto ir Statybininkų g. sankirtos. Sklypą iš šiaurinės bei vakarinės pusės supa parkas, kuris driekiasi palei Šeimenos upę.

0	2019	Statybos leidimui		
Laida	Išleidimo data	Laidos statusas. Keitimo priežastis (jei taikoma)		
KVAL. PATV. DOK. NR.	 UAB „Projektų rengimo centras“ Žemaitės g. 21, Vilnius Tel. (8 5) 231 4672		STATINIO PROJEKTO PAVADINIMAS Teritorijos tarp Vilkaviškio kultūros centro, Vilkaviškio autobusų stoties, Vilkaviškio vaikų ir jaunimo centro sutvarkymas. Kitos paskirties inžinerinių statinių – vaikų žaidimo aikštelės ir pėsčiųjų tako statybos, ir pėsčiųjų tako rekonstravimo, Vytauto g. 28, Vilkaviškio m., projektas.	
A1962	PV	Kristina Paužienė	DOKUMENTO PAVADINIMAS SITUACIJOS SCHEMA	
A1962	PDV	Kristina Paužienė		
	ARCH.	Hubertas Golcas		
	ARCH.	Eglė Vainoriūtė		
LT	STATYTOJAS IR (ARBA) UŽSAKOVAS Vilkaviškio kultūros centras, Vytauto g. 28, Vilkaviškis, LT-70125.		DOKUMENTO ŽYMUO 918/2-XX-PP-SP-SS	
			LAPAS	LAPŲ
			1	1

II. BENDRIEJI STATINIŲ RODIKLIAI

Pavadinimas	Mato vienetas	Kiekis prieš	Kiekis po	Pastabos
I SKYRIUS. SKLYPAS				
1. sklypo plotas	m ²	16340	16340	
2. sklypo užstatymo intensyvumas	%	Esamas	Esamas	
3. sklypo užstatymo tankis	%	Esamas	Esamas	
4. apželdintas teritorijos plotas	%	55	55	
II SKYRIUS. PASTATAI				
1. Pastato paskirties rodikliai (gamybos, kitos planuojamos ūkinės veiklos, paslaugų apimtis, butų, vietų, lovų, bendras ir aptarnaujamų žmonių skaičius, kiti rodikliai).	-	-	-	
2. Pastato bendrasis plotas.*	m ²	-	-	
3. Pastato naudingasis plotas. *	m ²	-	-	
4. Pastato tūris.*	m ³	-	-	
5. Aukštų skaičius.*	vnt.	-	-	
6. Pastato aukštis. *	m	-	-	
7. Butų skaičius (gyvenamajame name), iš jų:	vnt.	-	-	
7.1. 1 kambario	vnt.	-	-	
7.2. 2 ir daugiau kambarių	vnt.	-	-	
8. Energinio naudingumo klasė		-	-	
9. Pastato (patalpų) akustinio komforto sąlygų klasė		-	-	
10. Statinio atsparumo ugniai laipsnis		-	-	
11. Kiti papildomi pastato rodikliai		-	-	
III SKYRIUS. SUSISIEKIMO KOMUNIKACIJOS				
1. Keliai				
1.1. kelio kategorija				
1.2. kelio ilgis*				
1.3. kelio juostos plotis				

0	2019	Statybos leidimui		
Laida	Išleidimo data	Laidos statusas. Keitimo priežastis (jei taikoma)		
KVAL. PATV. DOK. NR.		UAB „Projektų rengimo centras“ Žemaitės g. 21, Vilnius Tel. (8 5) 231 4672		STATINIO PROJEKTO PAVADINIMAS Teritorijos tarp Vilkaviškio kultūros centro, Vilkaviškio autobusų stoties, Vilkaviškio vaikų ir jaunimo centro sutvarkymas. Kitos paskirties inžinerinių statinių – vaikų žaidimo aikštelės ir pėsčiųjų tako statybos, ir pėsčiųjų tako rekonstravimo, Vytauto g. 28, Vilkaviškio m., projektas.
A1962	PV	Kristina Paužienė		DOKUMENTO PAVADINIMAS LAIDA
A1962	PDV	Kristina Paužienė		BENDRIEJI STATINIŲ RODIKLIAI 0
	ARCH.	Hubertas Golcas		
	ARCH.	Eglė Vainoriūtė		
LT	STATYTOJAS IR (ARBA) UŽSAKOVAS Vilkaviškio kultūros centras, Vytauto g. 28, Vilkaviškis, LT-70125.		DOKUMENTO ŽYMUO 918/2-XX-PP-SP-SS	LAPAS 1
				LAPŲ 2

Pavadinimas	Mato vienetas	Kiekis prieš	Kiekis po	Pastabos
1.4. eismo juostų skaičius	vnt.	-	-	
1.5. eismo juostos plotis	m	-	-	
1.7. tilto, viaduko ar estakados ilgis	m	-	-	
2. Geležinkeliai:		-	-	
2.1. kategorija		-	-	
2.2. ilgis*	km	-	-	
2.3. apsaugos zonos plotis	m	-	-	
3. Gatvės:		-	-	
3.1. kategorija		-	-	
3.2. ilgis*	km	-	-	
3.3. važiuojamosios dalies plotis	m	-	-	
3.4. eismo juostų skaičius	m	-	-	
3.5. eismo juostos plotis	m	-	-	
IV SKYRIUS. INŽINERINIAI TINKLAI		-	-	
4. inžinerinių tinklų ilgis*	m	-	-	
5. vamzdžio skersmuo (tik vamzdynams)	mm	-	-	
6. elektros tinklų laidininkų skaičius ir skerspjūvis	vnt.; mm ²	-	-	
V SKYRIUS. KITI STATINIAI				
1. Automobilių aikštelė: priklausiniai - Pėsčiųjų takai (trinkelų danga),(1b2), unik. Nr.: 3999-1009-9035.	m ²	1425	1220	II gr. Nesudėtingas
2. Pėsčiųjų takai (dolomitinės skaldos danga)	m ²	160	160	II gr. Nesudėtingas
3. Vaikų žaidimo aikštelė	m ²	295	295	II gr. nesudėtingas

Statinio projekto vadovas KRISTINA PAUŽIENĖ At..Nr. A 1962
(vardas, pavardė, parašas, kvalifikacijos atestato arba pažymos Nr., data)

918/2-XX-PP-SP-BSR	LAPAS	LAPŲ	LAIDA
	2	2	0

III. SKLYPO PLANO AIŠKINAMASIS RAŠTAS

1. PROJEKTUOJAMO STATINIO DUOMENYS

STATYBOS VIETA, STATYBOS RŪŠIS, STATINIO PASKIRTIS, PROJEKTO RENGIMO PAGRINDAS

Objektas: Teritorijos tarp Vilkaviškio kultūros centro, Vilkaviškio autobusų stoties, Vilkaviškio vaikų ir jaunimo centro sutvarkymas. Kitos paskirties inžinerinių statinių – vaikų žaidimo aikštelės statybos ir pėsčiųjų tako rekonstravimo, Vytauto g. 28, Vilkaviškio m., projektas.

Adresas: Vytauto g. 28, Vilkaviškis, sklypo unik. Nr. 3963-0006-0241., pėsčiųjų takų unik. Nr. 3999-1009-9035;

Užsakovas: Vilkaviškio kultūros centras, Vytauto g. 28, Vilkaviškis, LT-70125;

Statybos rūšis: Statinio rekonstravimas, nauja statyba (pagal STR 1.01.08:2002 "Statinio statybos rūšys", VI skyrius)

Statinio kategorija: Nesudėtingas statinys;

Projekto stadija: Projektiniai pasiūlymai;

Projekto rengimo pagrindas: Projektiniai pasiūlymai parengti užsakovo technine užduotimi;

Projektą rengia: UAB "Projektų rengimo centras", Žemaitės g. 21, Vilnius.

Projekto vadovas: K. Paužienė, At. Nr. A1962

0	2019	Statybos leidimui		
Laida	Išleidimo data	Laidos statusas. Keitimo priežastis (jei taikoma)		
KVAL. PATV. DOK. NR.		UAB „Projektų rengimo centras“ Žemaitės g. 21, Vilnius Tel. (8 5) 231 4672		STATINIO PROJEKTO PAVADINIMAS Teritorijos tarp Vilkaviškio kultūros centro, Vilkaviškio autobusų stoties, Vilkaviškio vaikų ir jaunimo centro sutvarkymas. Kitos paskirties inžinerinių statinių – vaikų žaidimo aikštelės ir pėsčiųjų tako statybos, ir pėsčiųjų tako rekonstravimo, Vytauto g. 28, Vilkaviškio m., projektas.
A1962	PV	Kristina Paužienė		DOKUMENTO PAVADINIMAS
A1962	PDV	Kristina Paužienė		LAIDA
	ARCH.	Hubertas Golcas		0
	ARCH.	Eglė Vainoriūtė		AIŠKINAMASIS RAŠTAS
LT	STATYTOJAS IR (ARBA) UŽSAKOVAS Vilkaviškio kultūros centras, Vytauto g. 28, Vilkaviškis, LT-70125.		DOKUMENTO ŽYMUO 918/2-XX-PP-SP-AR	LAPAS 1
				LAPŲ 7

2. ESAMOS BŪKLĖS ĮVERTINIMAS

Planuojama teritorija yra tarp Vilkaviškio autobusų stoties ir Vilkaviškio vaikų ir jaunimo centro. Rytinėje pusėje teritorija ribojasi su Basanavičiaus g., pietinėje — su Vytauto g., šiaurinėje — su Šeimenos upe, vakarinė – parku. Planuojamą teritoriją sudaro sklypas unik. Nr. 3963-0006-0241.

Planuojamoje Vilkaviškio miesto teritorijoje viešoji rekreacinė infrastruktūra išplėta menkai. Visoje teritorijoje yra natūraliai susiformavę pėsčiųjų srautai tarp gyvenamųjų kvartalų ir visuomeninių pastatų, tačiau esami takai daugumoje be kietos dangos. Parkas ir jame esantys želdiniai yra prižiūrimi. Teritorijoje įrengta mažai mažosios architektūros elementų: suoliukų, šiukšliadėžių, dviračių laikiklių bei šviestuvų, dėl ko teritorija yra prastai apšviesta. Sklype esanti automobilių aikštelė ir šalia jos esantys pėsčiųjų takai sutvarkyti. Aplink Vilkaviškio kultūros centrą esanti kieta danga yra pasenusi, sutrūkinėjusi, veikiant ilgametėms gamtinėms oro sąlygoms danga išsikraipiusi, nelygi. Vejos bortai taip pat paveikti ilgamečių oro sąlygų yra susikraipę, nusidėvėję ir suskilinėję. Teritorijoje trūksta vaikų žaidimo įrenginių, žaidimų aikštelė neišvystyta.



	LAPAS	LAPŲ	LAIDA
918/2-XX-PP-SP-AR	2	7	0

TERITORIJŲ PLANAVIMO DOKUMENTAI

Žemės sklypas nuosavybės teise priklauso Lietuvos Respublikai

Žemės paskirtis – kita

Žemės sklypo naudojimo būdas – visuomeninės paskirties teritorijos.

Teritorijos specialusis planas

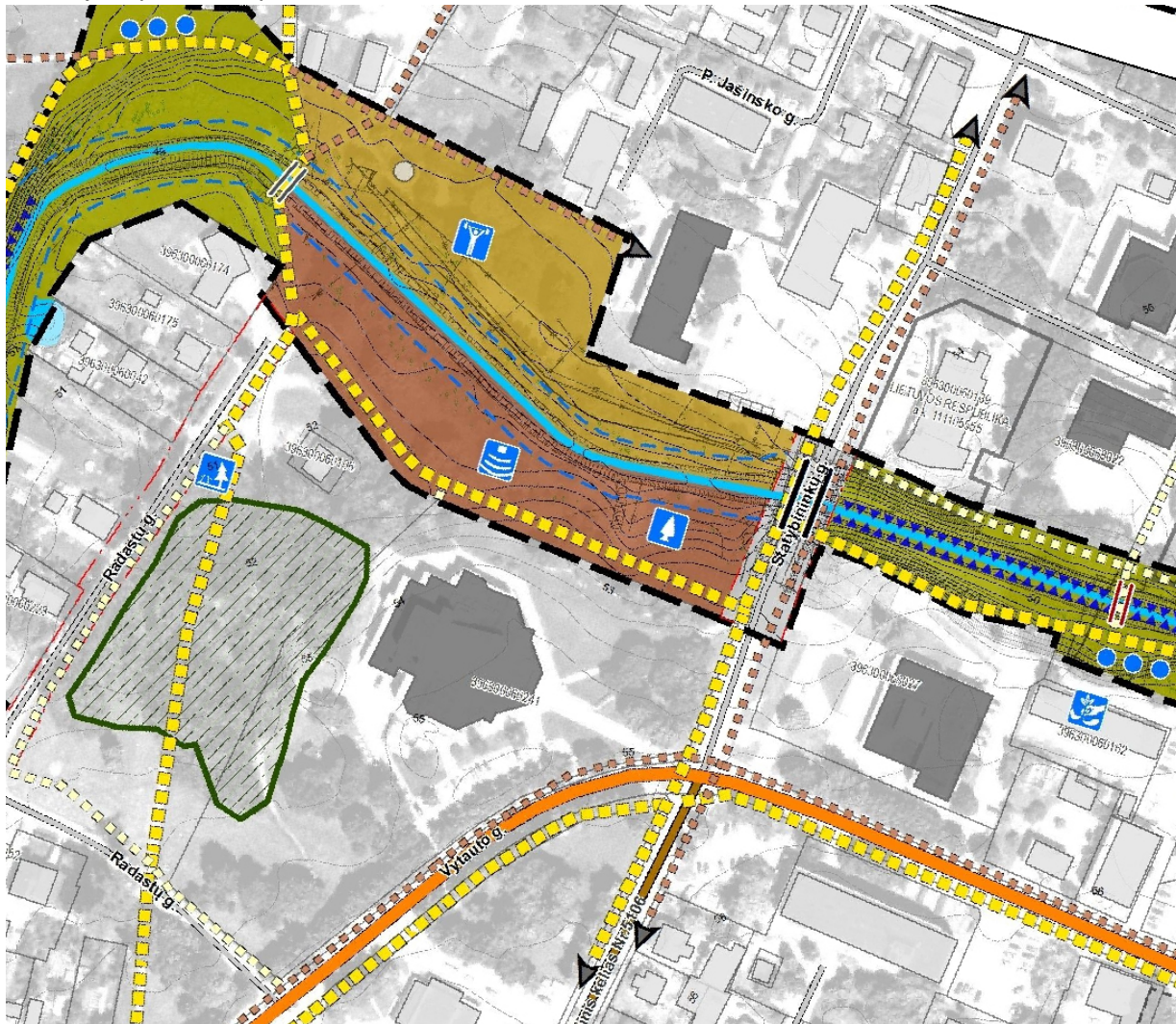

Vilkaiviškio kultūros centro sklypas ribojasi su gretimu sklypu, kuriame, pagal Vilkaiviškio miesto paupio parko prie Šeimenos upės ir Kastinės upės specialųjį planą, yra numatyta kultūros erdvė. Joje kuriamos traukos zonos, tokios kaip amfiteatras, pėsčiųjų takai, kurie apjungia visa teritoriją, galimybė įrengti skulptūrų parką.

Specialiosios žemės ir miško naudojimo sąlygos:

Vandentiekio, lietaus ir fekalinės kanalizacijos tinkle ir įrenginių apsaugos zonos;

Šilumos ir karšto vandens tiekimo tinkle apsaugos zonos;

Elektros linijų apsaugos zonos;

Ryšių linijų apsaugos zonos;

918/2-XX-PP-SP-AR	LAPAS	LAPŲ	LAIDA
	3	7	0

PAGRINDINIAI ESAMI TERITORIJOS ELEMENTAI

Esami statiniai: sklype yra 1991 metų statybos Vilkaviškio kultūros centro pastatas (rekonstruotas 2008m.), pastatas – transformatorinė, kiti statiniai (inžineriniai) – kiemo statiniai (kiemo aikštelė). Vilkaviškio kultūros centro pastatas eksploatuojamas, po modernizavimo. Kiemo aikštelė rekonstruota, esama danga — betono trinkelės. Patekimas į pastatą pritaikytas žmonėms su negalia. Dviračių laikikliai yra, tačiau priėjimas prie jų dalinai per veją.

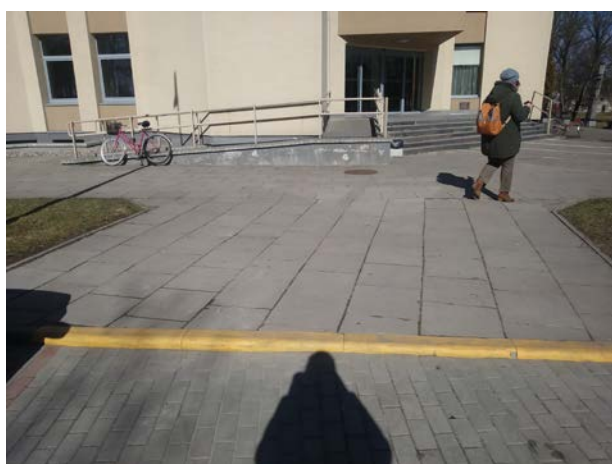
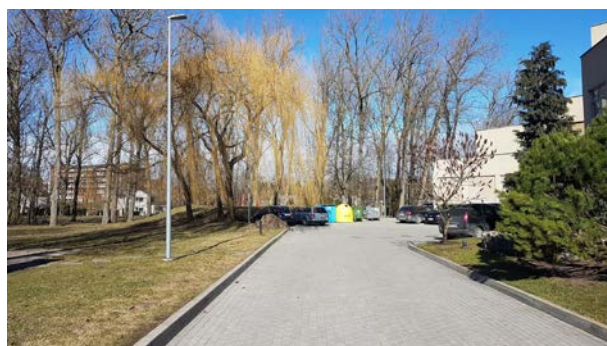

	LAPAS	LAPŲ	LAIDA
918/2-XX-PP-SP-AR	4	7	0

Želdynai: veja – prižiūrima pieva; mažaūgiai krūminiai augalai, tujos, kaikurios peraugusios, kitos nesuformuotos, medžiai – daugiausia lapuočiai: liepos, klevai, gluosniai, beržai, ąžuolai, juodalksniai; Spygliuočiai — eglės, tujos, pušys, augančios šilumos tinklų apsaugos zonoje. Daliai medžių reikalingas genėjimas.

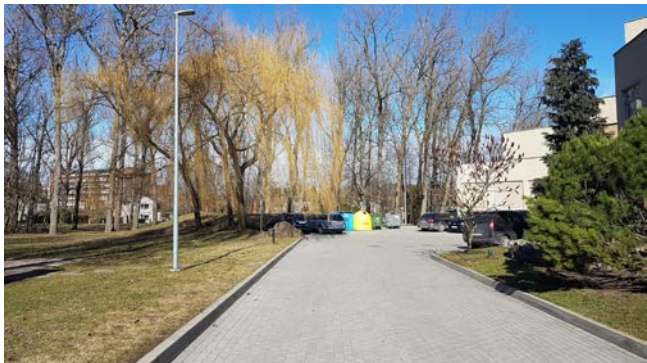

	LAPAS	LAPŲ	LAIDA
918/2-XX-PP-SP-AR	5	7	0

3. PROJEKTINIŲ PASIŪLYMŲ SPRENDINIAI

Remiantis užsakovo technine projektavimo užduotimi, bei atsižvelgiant į visuomenės poreikį turėti vaikų žaidimų aikštelę, parengti sklypo sutvarkymo projektiniai pasiūlymai.

Esamas pėsčiųjų patekimas į sklypą iš Vytauto g. yra prastos būklės, betoninė danga išbyrėjusi, duobėta, numatoma jos atstatymas įrengiant naują viršutinės dangos betoninių trinkelį dangą, naujus vejos bortus. Kiti takai rekonstruojami atstatant lygiagretumą pastato kontūrams, numatomi nauji vejos bortai, šiaurinėje pastato pusėje praplečiant taką, formuojama aikštelė nedideliems pasirodymams lauke. Numatoma įrengti suoliukus su atlošu (žr. pav. 1), šiukšliadėžes (žr. pav. 2), dviračių stovus (žr. pav. 3), bei vietas žmonėms su negalia. Pagrindinės sklypo pėsčiųjų takų dangos — betono trinkelį ir akmens atsijų dangos. Pietinėje sklypo pusėje, prie esamos automobilių aikštelės numatoma pratęsti pėsčiųjų taką iki sklypo ribos, įrengiant analogišką viršutinės dangos sluoksnį. Sklype esantys medžiai kertami pagal numatytą kertamų medžių planą, į kurį atsižvelgiant yra formuojami pėsčiųjų takai. Išvalius sklypą nuo perteklinių augalų, pietinėje kultūros centro pastato pusėje formuojama vaikų žaidimų aikštelė. Aikštelėje projektuojama apie 6vnt. naujų žaidimų įrenginių, prie kurių numatoma spec. danga. Aikštelė aptveriamą segmentine 1.10m aukščio tvora su įėjimo varteliais iš dviejų pusių, įrengiami suoliukai su atlošu (žr. pav. 1), šiukšliadėžė (žr. pav. 2). Sklype numatoma įrengti naujus apšvietimo įrenginius — lauko šviestuvai (žr. Pav. 4), kryptiniai lauko želdinių šviestuvai.



pav. 1.: suoliukas su atlošu



pav. 2.: šiukšliadėžė



pav. 3.: dviračių stovas



pav. 4.: parko šviestuvai

	LAPAS	LAPŲ	LAIDA
918/2-XX-PP-SP-AR	6	7	0

Vaikų žaidimų aikštelėje numatomi žaidimų įrenginiai: žaidimo kompleksas (žr. pav. 5), vertikalios supynės (žr. pav. 6), balansinės supynės (žr. pav. 7), laipiojimo tinklai (žr. pav. 8), karuselė (žr. pav. 9), spyruokliukas (žr. pav. 10), laipynė (žr. pav. 11), žaidimo aikštelės danga (žr. pav. 12).



pav. 5.: žaidimo kompleksas.

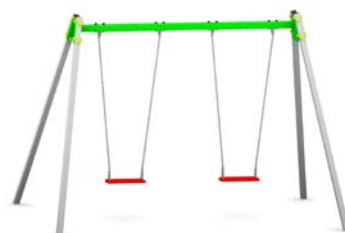

pav. 6.: vertikalios supynės.

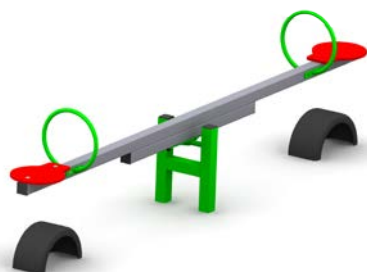

pav. 7.: balansinė supynės.

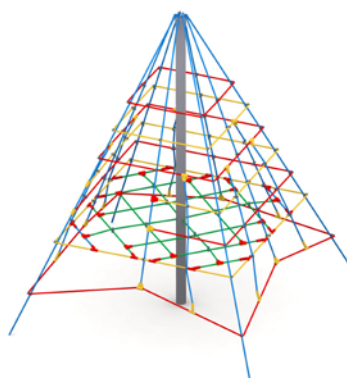

pav. 8.: laipiojimo tinklai.

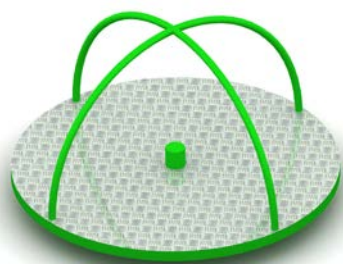

pav. 9.: karuselė.



pav. 10.: spyruokliukas.



pav. 11.: laipynė.



pav. 12.: žaidimo aikštelės danga.

918/2-XX-PP-SP-AR	LAPAS	LAPŲ	LAIDA
	7	7	0

SUSTAMBINTAS SĄNAUDŲ KIEKIŲ ŽINIARAŠTIS
Sustambintas medžiagų, gaminių ir darbų kiekių žiniaraštis teritorijos sutvarkymui

	Nauja statyba	Atnaujinimas
Apželdintas sklypo plotas	—	Iki 400 m ²
Pėsčiųjų takai (betono trinkelė danga)	331m ²	885m ²
Pėsčiųjų takai (dolomitinės skaldos danga)	161m ²	—
Atnaujinama automobilių stovėjimo aikštelė (betono trinkelės)	Esamos	Esamos
Atnaujinamos automobilių stovėjimo vietos	Esamos	Esamos
Vejos bortai	656.5 m	—
Vejos bortai (plastikiniai)	66.5 m	—
Suoliukai su atlošu	13 vnt.	—
Šiukšlių dėžės	10 vnt.	—
Dviračių stovai	9 vnt. (18 vietų)	—
Vaikų žaidimų aikštelės įrenginiai	7 vnt.	—
Vaikų žaidimų aikštelės danga	295 m ²	—
Vaikų žaidimų aikštelės aptvėrimas segmentine tvora, h=1,10m	64m	—
Esami šviestuvai	30vnt.	—
Demontuojami šviestuvai	4 vnt.	—
Projektuojami parko šviestuvai	19 vnt.	—
Projektuojami kryptiniai šviestuvai	3 vnt.	—
Kertami medžiai	Apie 10 vnt.	—

0	2019	Statybos leidimui			
Laida	Išleidimo data	Laidos statusas. Keitimo priežastis (jei taikoma)			
KVAL. PATV. DOK. NR.		UAB „Projektų rengimo centras“ Žemaitės g. 21, Vilnius Tel. (8 5) 231 4672	STATINIO PROJEKTO PAVADINIMAS Teritorijos tarp Vilkaviškio kultūros centro, Vilkaviškio autobusų stoties, Vilkaviškio vaikų ir jaunimo centro sutvarkymas. Kitos paskirties inžinerinių statinių – vaikų žaidimo aikštelės ir pėsčiųjų tako statybos, ir pėsčiųjų tako rekonstravimo, Vytauto g. 28, Vilkaviškio m., projektas.		
A1962	PV	Kristina Paužienė	DOKUMENTO PAVADINIMAS	LAIDA	
A1962	PDV	Kristina Paužienė		0	
	ARCH.	Hubertas Golcas			
	ARCH.	Eglė Vainoriūtė			
LT	STATYTOJAS IR (ARBA) UŽSAKOVAS Vilkaviškio kultūros centras, Vytauto g. 28, Vilkaviškis, LT-70125.		DOKUMENTO ŽYMUO 918/2-XX-PP-SP-SKŽ	LAPAS 1	LAPŲ 1

Žemės sklypas Vytauto g. 28, skl. unik. Nr. 3963-0006-0241	
Sklypo techniniai rodikliai	
Sklypo plotas	m2/vnt.
Užstatymo tankumas	15953m2
Užstatymo intensyvumas	Esamas
Apželdintas sklypo plotas	8754.62m2
Pėsčiųjų takai (betoninių trinkelų danga)	1215.9m2
Pėsčiųjų takai (esama betoninių trinkelų danga)	349.45m2
Pėsčiųjų takai (dolomitinės skaldos danga)	160.76m2
Esama asfalto danga	2869.14m2
Vaikų žaidimo aikštelė	319.18m2
Vaikų žaidimo aikštelės įrenginių skaičius	7vnt.
Esami šviestuvai	30vnt.
Projektuojami šviestuvai	19vnt.
Projektuojami kryptiniai šviestuvai	3vnt.
Demontuojami šviestuvai	4vnt.
Suoliukai (metalo konstrukcija su medžio elementais)	13vnt.
Dviračių laikikliai	9vnt.
Šiukšliadėžės	10vnt.
Kertami medžiai	Apie 10vnt.

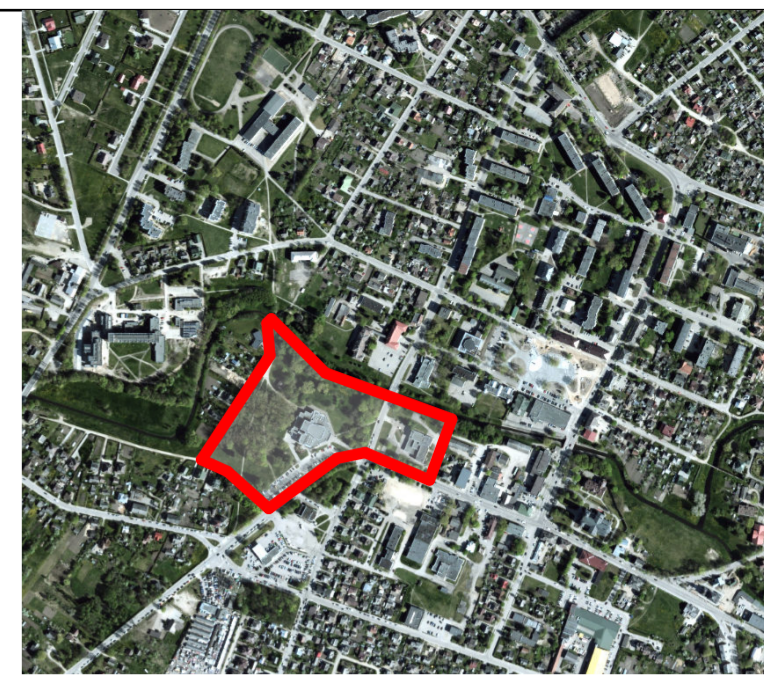

SUTARTINIAI ŽYMĖJIMAI:

	Dolomitinės skaldos danga
	Tamsių betoninių trinkelų danga
	Esama betoninių trinkelų danga
	Šviesių betoninių trinkelų danga
	Betoninių trinkelų danga (kvadratinės)
	Veja
	Atnaujinama asfalto danga
	Esama asfalto danga
	1A Vilkiškių kultūros centras
	2A Lauko amfiteatras su pakyla
	3A Vaikų žaidimo aikštelė
	1B Vilkiškių vaikų ir jaunimo centras
	2B Boulo aikštelė (petankė)
	3B Atnaujinama auto aikštelė
	4B Atnaujinama jaunimo centro aikštė
	Atsodinami medžiai
	Esami medžiai
	Kertami medžiai
	Projektuojami suoliukai su dviračių laikikliais ir šiukšliadėžėmis
	Monolitiniai nuolatiniai suoliai
	Nenuolatiniai suoliai (esant poreikiui)
	Projektuojami šviestuvai
	Esami šviestuvai
	Demontuojami šviestuvai
	Kryptiniai šviestuvai
	Naikinami bortai (atraminės sienutės dalys)
	Formuojama atraminė sienutė
	Įvažiavimas į sklypą
	Esama tvora
	Sklypo ribos
	Tvarkomos teritorijos riba
	Pastatų kontūras

Objektas:	TOPD 39:18:115	Vytauto g.26.28, Vilkiškis
Koordinatų sistema:	LKS-94	Aukščių sistema -LAS07
J. Kučiausko i.j.	Vardas Pavarde	Parašas
	J. Kučiauskas	[Signature]
		Data
		2019 03

0	2019	Statybos leidimui
Laida	Išleidimo data	Laidos statusas. Keitimo priežastis (jei taikoma)
KVAL. PAT. DOK. NR.	PRC	UAB „PROJEKTŲ RENGIMO CENTRAS“, ŽEMAITĖS G. 21, VILNIUS, LT-03118 Tel./Fak.: 852760037
A1962	PV.	Kristina Pauzienė
A1962	PDV	Kristina Pauzienė
	ARCH.	Hubertas Golcas
	ARCH.	Eglė Vainionūtė
KALBOS TRUMP. LT	STATYTOJAS IR (ARBA) UŽSAKOVAS Vilkiškių kultūros centras, Vytauto g. 28, Vilkiškis, LT-70125	STATINIO PROJEKTO PAVADINIMAS Teritorijos tarp Vilkiškių kultūros centro, Vilkiškių autobusų stoties, Vilkiškių vaikų ir jaunimo centro sutvarkymas. Kitos paskirties inžinerinių statinių - vaikų žaidimo aikštelių ir pėsčiųjų tako statybos, ir pėsčiųjų tako rekonstravimas, Vytauto g. 28, Vilkiškių m. projektas.
		DOKUMENTO PAVADINIMAS
		Sklypo sutvarkymo planas M1:500
		LAPAS LAPŲ
		1 1



0	2019	Statybos leidimui			
Laida	Išleidimo data	Laidos statusas. Keitimo priežastis (jei taikoma)			
KVAL. PAT. DOK. NR.	PRC PROJEKTŲ RENGIMO CENTRAS	UAB „PROJEKTŲ RENGIMO CENTRAS“, ŽEMAITĖS G. 21, VILNIUS, LT-03118 Tel./Fax.: 852760037	STATINIO PROJEKTO PAVADINIMAS Teritorijos tarp Vilkauskio kultūros centro, Vilkauskio autobusų stoties, Vilkauskio vaikų ir jaunimo centro sutvarkymas. Kitos paskirties inžinerinių statinių – vaikų žaidimo aikštelės ir pėsčiųjų tako statybos, ir pėsčiųjų tako rekonstravimo, Vytauto g. 28, Vilkauskio m., projektas.		
A1962	PV.	Kristina Paužienė	DOKUMENTO PAVADINIMAS Vilkauskio kultūros centro vizualizacija	LAIDA 0	
A1962	PDV	Kristina Paužienė			
	ARCH.	Hubertas Golcas			
	ARCH.	Eglė Vainoriūtė			
KALBOS TRUMP. LT	STATYTOJAS IR (ARBA) UŽSAKOVAS Vilkauskio kultūros centras, Vytauto g. 28, Vilkauskis, LT-70125		DOKUMENTO ŽYMUO 918/2-XX-PP-SP-V.01	LAPAS 1	LAPŲ 1